

# EL REGIONAL

DIARIO INDEPENDIENTE DE LA TARDE

La correspondencia al Administrador de  
**EL REGIONAL: Antonio Galdeano.**

**OFICINAS: REAL, 61.**

Suscripción: Almería: **1'50 ptas.** al mes  
Provincia: **5 ptas.** trimestre.

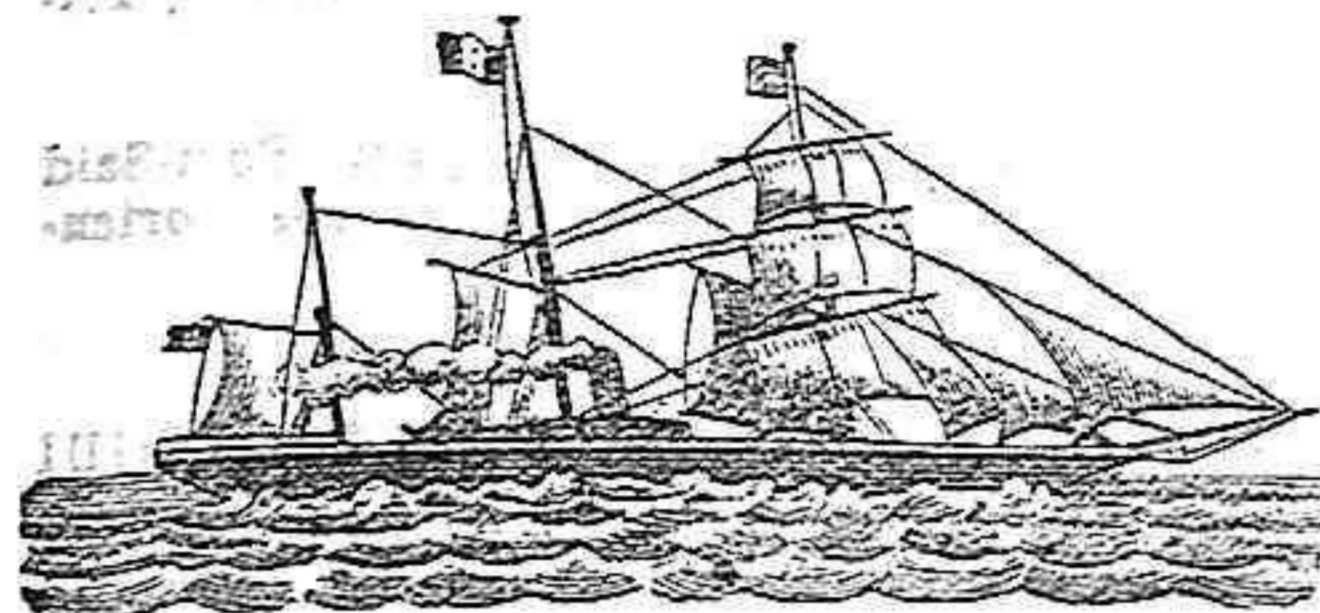

**ANCHOR LINE (Línea del Ancla)**

**Directos para New-York**

El magnífico y rápido trasatlántico de pasaje y carga **HESPERIA** del Anchor Line (Línea del Ancla) llegará á este puerto el día 1.º de Noviembre y saldrá el mismo día ó al siguiente directo para **NEW YORK**.

El **HESPERIA** reúne inmejorables condiciones para el transporte de frutas. Como los vapores de esta Línea no pueden detenerse en este puerto más de 36 horas, se suplica á los señores cargadores tengan preparada la carga á la llegada del vapor.

Agentes: **RICARDO GIMENEZ EN LIQUIDACIÓN.**

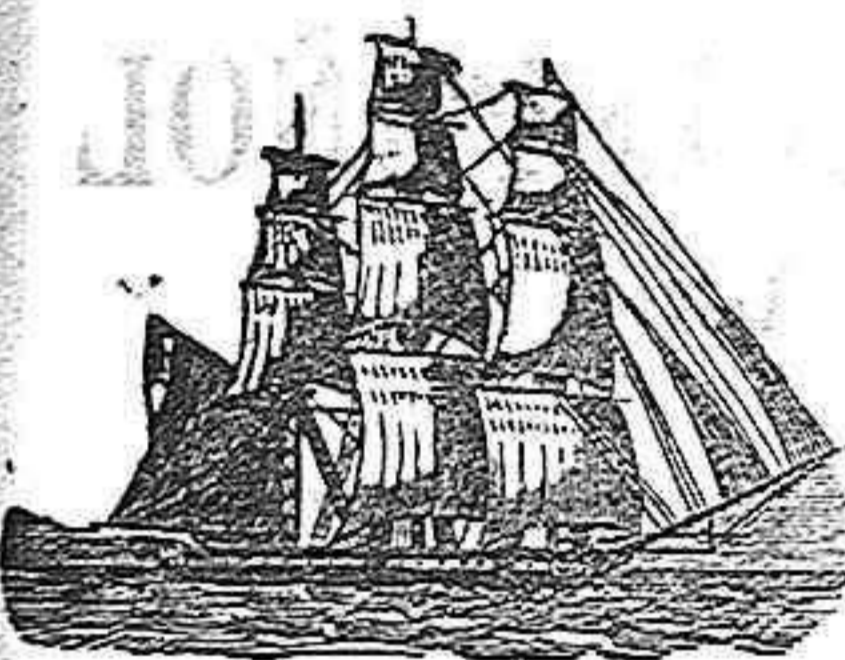

**CREOLE LINE**

PARA NEW-YORK DIRECTO

El magnífico vapor **DORA BALTEA** de iguales condiciones al **IL PIERMONTE**, y demás vapores de esta línea está en puerto á la carga.

Agente, **JOSÉ GONZALEZ CANET.**

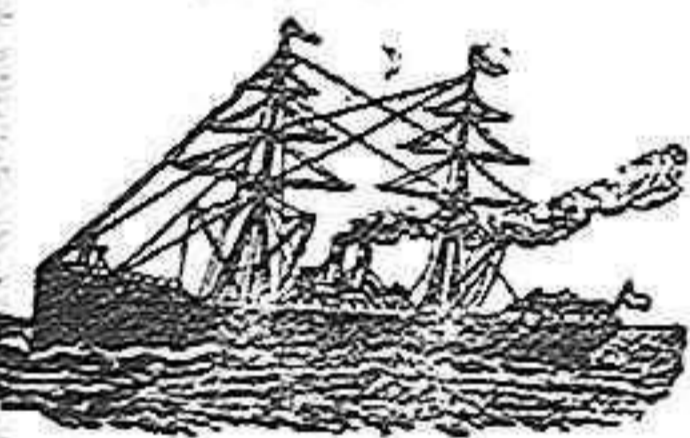

**Para New-York directo**

El magnífico vapor **ALBERTA** de la Compañía Fratelli Consulich, cargará el 25 del corriente.

Agente: **ANTONIO GARZOLINI.**



**LA SENORA**

**Doña Josefa Sanchez Barranco,**

**VIUDA DE GOMEZ DE SALAZAR,**

falleció en ésta capital el 13 del corriente,

**R. I. P.**

Su director espiritual, sus desconsoladas hijas D.<sup>a</sup> Josefa de Padilla, D.<sup>a</sup> Dolores y D.<sup>a</sup> Remedios Gomez de Salazar, su madre política (ausente) la Excm. Sra. D.<sup>a</sup> Remedios del Trel y Chacón, hijos políticos, nietos, hermanos, hermanos políticos, tíos, primos, sobrinos y demás parientes, ruegan á sus numerosos amigos asistan al novenario de misas y rosario que á las ocho del día 26 de este mes hasta el 3 de Noviembre se celebrarán y rezará en la iglesia parroquial de Santiago en sufragio del alma de la finada, por cuyo favor les estarán eternamente agradecidos.

El Ilmo. Sr. Obispo de ésta Diócesis concede 40 días de indulgencia por cada misa que se oye, sagrada comunión que se aplicare ó decena de rosario que se recitase.

## LO DEL DIA

### Lo de Alquife

Continúa sin resolver el pleito entablado entre patronos y obreros y si los primeros no cambian de actitud es muy posible que la huelga se prolongue indefinidamente, pues en contra de lo que piensan los mal aconsejados representantes de la poderosa Compañía Alquife, los obreros metalúrgicos no solo cuentan con los fondos existentes en su caja de resistencia, sino que están recibiendo ofrecimientos de las demás sociedades federadas.

Además se ha solicitado el concurso de las demás sociedades metalúrgicas de España.

Anoche se reunieron los huelguistas para cambiar impresiones y dar lectura á una hoja, dirigida al pueblo de Almería, en la que se hacen constar las razones que han tenido los obreros para abandonar el trabajo.

La hoja en cuestión termina lamentándose de que á los obreros ingleses se les abone un jornal cuatro veces mayor, á la vez que se les permiten libertades que se niegan á los españoles y, por último, se protesta de la descortesía con que ha procedido el Gerente de la Compañía.

«En vista de este desprecio—dicen los huelguistas—estamos dispuestos á no acudir al trabajo hasta que se nos concedan las mejoras que pedimos, por creerlas de justicia, y con eso quedaremos á la altura que debemos quedar los obreros españoles.»

### Crónica de sucesos

A las dos de la madrugada, el sereno de la plaza de Pavia se apercibió de que cuatro hombres atisvaban con

marcado empeño por las cerraduras de las puertas de las casas.

Aquellos «ojeadores nocturnos» resultaron ser empleados de consumos, dedicados á cazar al incauto vecino que sin el previo pago de los derechos se aventure á sacrificar algún cerdo.

Los agentes del Ayuntamiento obligaron á los consumidores á abandonar el acecho.

Más tarde, en la calle de la Reina, dieron un susto regular á una señora otros consumidores, que en mangas de camisa y armados de escopetas se encontraban apostados en una esquina, en espera de un matute, según dijeron.

El vecino de la casa núm. 56 de la calle de la Almedina, demandó el auxilio del sereno por haber oído la ruptura de cristales en una de las ventanas de la casa.

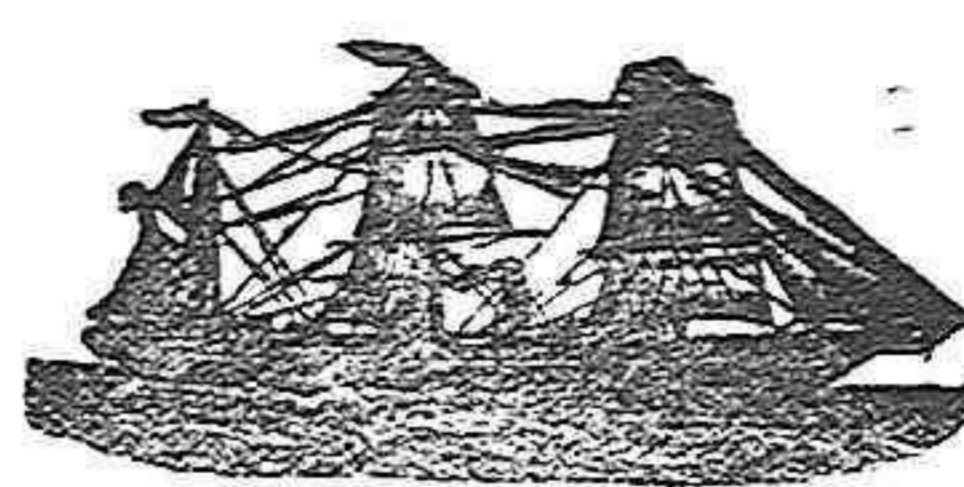

**Vapores rápidos para New-York**

Línea de Cyp Fabre et C.<sup>ie</sup>

CONOCIDA POR

**Vapores Correos Franceses**

El magnífico y rápido vapor **Burgundia** llegará á este puerto el día 27 del actual, saliendo al día siguiente directo para New-York,

Agente: **Alfredo Rodriguez.**

**PECONIC**

Directo para **New-York**, está en puerto cargando.

Agente:

**M. BERJON.**

## DE TEATROS

### Compañía de ópera

Cantóse anoche en Variedades la afamada ópera de Verdi *Un ballo in maschera*.

Todos los artistas se esforzaron en la interpretación de la partitura; pero las extraordinarias facultades de Ramón Blanchar, como cantante y como actor, le hicieron distinguirse de modo admirable.

El público aplaudió con frenesí al gran barítono en el acto primero y en el hermoso terceto del tercero, haciéndole una ovación delirante en la romanza del cuarto, que cantó de manera sublime, dando á su espléndida voz verdaderos acentos de ira y desesperación y á sus actitudes las expresiones del genio.

Rosa Vila desempeñó perfectamente su papel en toda la obra.

En sus duos con el príncipe (Maristany) y con Renato (Blanchart) hizo gala de sus facultades artísticas, siendo ovacionada en la cavatina del tercer acto.

El alegre papel de *paggio*, fué interpretado muy bien por la Srta. Lopetegui, expresando con verdadero arte las bromas carnavalescas al cantar su duo con el barítono, en el acto cuarto.

El tenor Maristany logró con su discreción salir airoso de su difícil é ingratísima tarea. Cantó con gran entusiasmo el terceto del segundo acto, el duo con la señora Vila en el tercero y la obra toda, arrancando nutridos aplausos.

La señorita Riera, muy bien cantando la parte de bruja agorera, y los bajos señores Vidal y Dubois dieron gran relieve al terceto, número saliente de la partitura, que valió á sus intérpretes una nutrida ovación, compartida con el maestro Tolosa, que tuvo que subir á escena.

Los coros y la orquesta, perfectamente, dóciles a la magistral batuta de su ilustre director, habiendo sobresalido ambos en el hermoso final del acto tercero, en el que fue elevado varias veces el telón.

El público salió muy satisfecho del teatro.

## Viajeros

Esta tarde ha salido para los baños de Fortuna el aplaudido autor dramático D. Fernando Almansa.

—En el tren correo de hoy ha marchado á Albacete, á posesionarse de su cargo, el administrador de rentas de aquella provincia D. Fernando Mesía.

—De los baños de la Aliseda (Jaén) regreso ayer el parroco de San Pedro de ésta capital, D. Antonio Amat.

—Esta mañana ha llegado á Almería el diputado provincial D. Luis Jimenez Ramirez.

—El ingeniero D. Manuel Maldonado salió ayer para Badar.

### Colegio de Jesús-Maestro

Único incorporado á la Escuela Superior de Comercio de Málaga.

Ponemos en conocimiento de los interesados que las clases de Comercio darán principio en este Centro el día 1.º de Noviembre.

El Director de este Colegio gestiona se le conceda, como al de Melilla, que una comisión de estadísticos de la Es-



# BAÑOS DE ZUJAR

(Provincia de Granada.)

Aguas medicinales clorurado-sódicas sulfurosas.

Este maravilloso manantial emerge al pie del cerro Jabalcon, en cantidad de 5 300 litros por minuto, y á la temperatura de 38° centígrados.

Su uso produce admirable efecto medicinal en el **artritis** en todas sus modalidades crónicas; **reumatismo**, **gota**, **cálculos urinarios** (mal de piedra), **cálculos hepáticos**, **dermatosis** (enfermedades de la piel), **asma**, **catarro bronquial crónico**, **dispepsias** (dolores de estómago, digestiones difíciles); en el **escrofulismo** ganglionar, articular ó óseo; en todas las manifestaciones secundarias y terciarias de la **sífilis**; en las **intoxicaciones crónicas** por el mercurio, cobre y plomo; en las **neurosis funcionales**, **histerismo**, **neurastenia** y **ceras**; en las **neuralgias** (dolores nerviosos) y **parálisis** dependientes de la **anemia** (pobreza de sangre); en las **subordinadas á lesiones de los centros nerviosos**; en las **metritis** y **salpingitis crónicas** y **desarreglos menstruales**; en los **dolores** y **retracciones consecutivas** á las **heridas**, y en otra multitud de padecimientos.

La instalación balnearia é hidroterápica satisface cuantas indicaciones puedan surgir en dichas enfermedades, magníficos baños generales y de preferencia, duchas de columna y lluvia vertical, horizontal, ascendente (perimetral) dorsal, vaginal, rectal, lumbar, faríngea, facial, nasal, ocular y auricular; pulverizaciones, estufas, etc.

El hospedaje está al alcance de todas las fortunas: elegante, higiénica y confortable fonda con mesas de primera y segunda clase, y cuartos de varios precios, según su confort y orientación salones de cartas, billar, tresillo, lectura de publicaciones literarias; capilla católica en que se dice misa los días de precepto; departamentos amueblados para familias; expenduría de comestibles; correo diario á Baza.

Hay buena comunicación, mediante recién construida carretera, con las estaciones ferroviarias de Baza (línea de Murcia) y Guadix (línea de Almería, Baza y Granada), en las cuales esperan la llegada de los trenes carruajes directos á los baños con economía y comodidad.

Médico-director por oposición: **DR. D. BENITO MINAGORRE Y CUBERO**

(DE LA SOCIEDAD ESPAÑOLA DE HIDROLOGIA MEDICA.)

El pedido de habitaciones y de cuantas noticias se necesitan, puede hacerse al Administrador de éste establecimiento.

**Temporadas oficiales**

De 20 de Abril á 20 de Junio y de 1.º de Septiembre á 31 de Octubre.

## Nuevo Motor Benz á gas pobre

desde 4 á 150 caballos.—Aplicable á todas las industrias.

Consumo por caballo-hora: 1 á 3 cént.

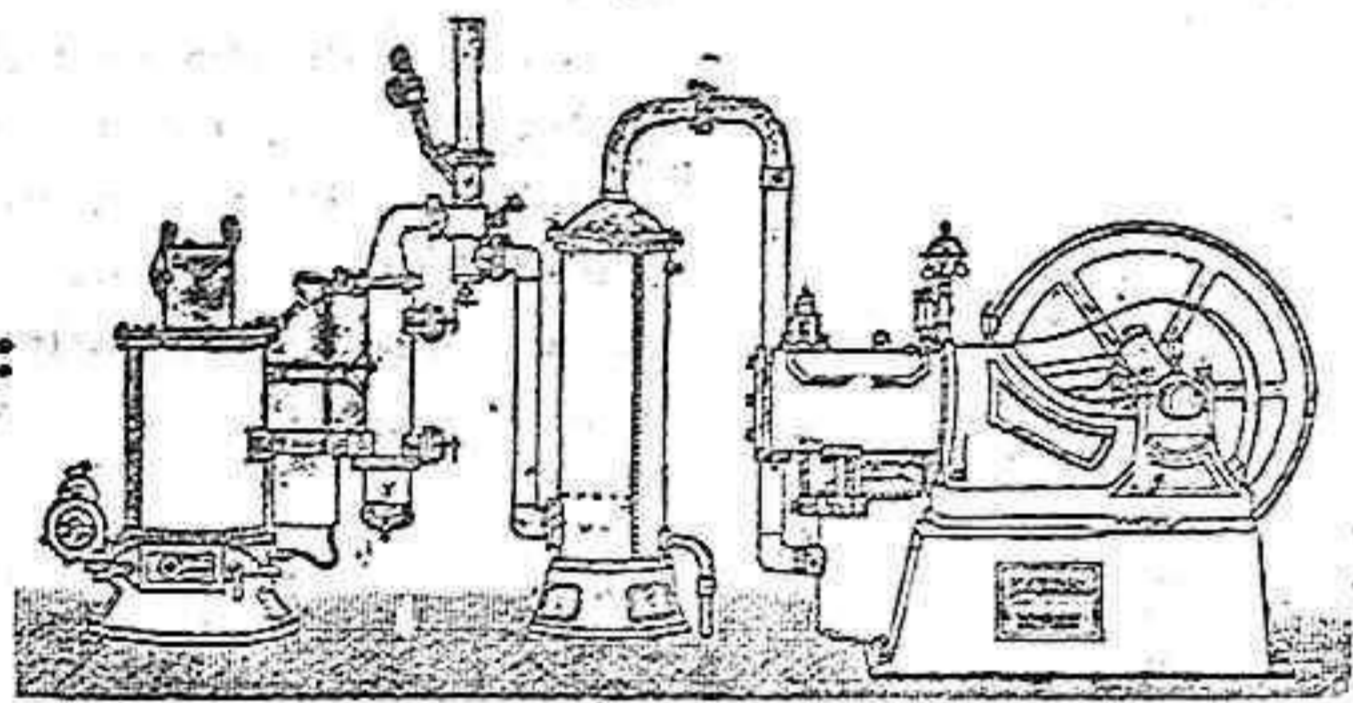

Sin caldera ni gasómetro

Motores **BENZ** á gas común, á gasolina y á alcohol. Motores eléctricos y dinamos.

**RICHARD GANS, Príncipe 63 Madrid.**

Para informes en Almería, Gerónimo Lino Rodríguez.

La fuerza motriz más económica — Referencias de primer orden

## SOLUCIÓN BENEDICTO

de glicerofosfato de sodio con **CREOSOTAL**

Preparación la más racional para curar la tuberculosis, bronquitis, catarros crónicos, infecciones gripales, enfermedades consuntivas, inapetencia, debilidad general, postración nerviosa, neurastenia, impotencia, enfermedades mentales, caries, raquitismo, escrofulismo, etc. Frasco 2'50 pesetas. Depósito: Farmacia del doctor Benedicto, San Bernardo, 41, Madrid y principales farmacias.

DEPÓSITOS: En Almería, farmacia de D. Juan Vivas Pérez.— En Berja, A. Espinosa.— En Cuevas de Vera, F. Guevara y N. de Sola.— En Huerca-Overa, G. Jimenez.— En Serón, Luis Sanchez y en Bilbao, Santander, Gijón y Vigo, la S.E. droguería general.

## Servicios de la Compañía Transatlántica

Línea de Cuba y Méjico

El día 19 de Octubre saldrá de Santander, el 20 de Coruña, el vapor «ALFONSO XII», el 26 de Barcelona y el 30 de Cádiz el vapor «MONTEVIDEO» directamente para Habana y Veracruz, admite pasaje y carga para Costafirm y Pacífico con trasbordo en Habana al vapor de la línea de Venezuela Co.ombia. Combinaciones para el litoral de Cuba é Isla de Santo Domingo.

Línea de New-York, Cuba y Méjico

El 26 saldrá de Barcelona y el 30 de Cádiz el vapor «MONTEVIDEO» directamente para New York, Habana y Veracruz. Combinación para distintos puntos de los Estados Unidos litorales de Cuba é Isla de Santo Domingo.

Línea de Venezuela-Colombia

El día 11 de Octubre saldrá de Barcelona y 15 de Cádiz el vapor «LEON XIII» directamente para Las Palmas, Sta. Cruz de Tenerife, Sta. Cruz de las Palmas, Puerto Rico, Habana, Puerto Limón, Ocaña, Sabanailla, Curacao, Puerto Cabello y Guayra, admitiendo pasaje y carga para Veracruz con trasbordo en Habana, Jombina por el ferrocarril de Panamá con las compañías de navegación del Pacífico para cuyos puertos admite pasaje y carga con billetes y conocimientos directos. Combinación para el litoral de Cuba y Puerto Rico. Se admite pasaje para Puerto Plata, con trasbordo en Habana. También carga para Maracaibo, Carupano y Trinidad, con trasbordo en Curacao. Se toma carga para Maracaibo, Caro, Carúpano, Trinidad, Güanta y Cumaná, con trasbordo dicho puerto.

Línea de España

El día 10 saldrá de Barcelona al por va. AL ICANTE directamente para Port-Said, Suez, Colombo, Singapur y Manila, sirviendo por trasbordo los puertos de la costa oriental de África, de la India, Java Sumatra, China, Japón y Australia.

Línea de Buenos Aires

El día 2 de Octubre saldrá de Barcelona y 15 de Cádiz el vapor «P. DE SATURTEGUI» directamente para Santa Cruz de Tenerife, Montevideo y Buenos Aires.

Línea de Canarias

El día 17 de Octubre saldrá de Barcelona y el 22 de Cádiz el vapor «M. L. VILLAVERDE» directamente para Casablanca, Mazagán, Las Palmas, Santa Cruz de la Palma y Santa Cruz de Tenerife, regresando á Barcelona por Ocaña, Alicante y Valencia.

Línea de Fernando Póe

El día de idem saldrá de Barcelona el de Cádiz el vapor «Fernando Poo», con escala en Casablanca, Mazagán y otros puertos de la Costa occidental de África y Golfo de Guinea.

Línea de Tánger

Salidas de Cádiz: Lunes, Miércoles y Viérnes.

Salidas de Tánger: Martes, Jueves y Sábado.

**ADALBERTO RUIZ, Príncipe 65, (frente al teatro Cervantes.)**

## LA UNIÓN Y EL FÉNIX ESPAÑOL

COMPANIA DE SEGUROS REUNIDOS



Agencias en todas las provincias de España, Francia y Portugal.

33 años de existencia.

seguros sobre la Vida

Seguros contra Incendios

Subdirectores en Almería:

**DON SALVADOR ROMERO Y HERMANO,**  
Paseo del Príncipe, núm. 10.

## PIANOS «ORTIZ & CUSSÓ»

La primera marca española

La fábrica de mayor producción y exportación que ha logrado reputación universal en lucha ventajosa, con marcas alemanas y francesas en los mercados de América y Fríente.

Ante el sistema de construcción seguido por los fabricantes Ortiz & Cussó, han debido sucumbir todos los sistemas anticuados, especialmente el francés.

VENTA en competencia de condiciones artísticas y de solidez con cuantos pianos españoles y extranjeros se presentan en plaza.

Siete modelos de pianos derechos y de cola, todos á cuerdas cruzadas.

Pedales fuertes, piano, sordina, tonal, según pedido.

Pianos modernistas.—Incrustaciones de marfil y nácar, metales y maderas de colores. Plafones con espejo viselado y pinturas, etc., etc.

Pianos desde CINCO duros mensuales.

Pianos Robert Maurell desde 800 pesetas. Los mejores para estudio

Catálogos gratuitos: **Antonio Sanchez Panzón**, pianista del sexto Sanchez, Máoco, 6, Almería.

## L' UNION Compañía francesa de SEGUROS CONTRA INCENDIOS



FUNDADA EN 1828

Establecida en su Palacio: 9 Place Vendôme. Reconocida legalmente en España.

Total de garantías: ciento diez y nueve millones de ptas  
Siniestros pagados desde el origen de la Compañía: doscientos sesenta y seis millones de pesetas.

74 AÑOS DE EXISTENCIA

Subdirector, **D. Juan Gimenez Camacho**, Reina, 11, Almería

## PIANOS

Estela & Bernareggi

Esta notabilísima casa considerada por los europeos como el Ercard de España, ofrece unas ventajas, con las cuales no es posible competir.

Pianos cuerdas cruzadas primorosamente gravados en oro y mate, sistema Norte Americano. Tres pedales nikelados! ¡Gran novedad! Voces deliciosas.

1.125 pesetas

Infinidad de modelos, siempre mejores y más baratos que todos sus similares.

Pianos de Erard, Pleyel, Chacocigne, Faerres, etc. Pianos usados desde 400 pesetas á 4 duros mensuales sin anticipo y sin tener que aceptar letras.

Organos de todas clases, afinaciones, composuras, música y accesorios.

Nadie que estime sus intereses debe tomar de estos artículos sin ver antes nuestras ventajosas condiciones.

Catálogos gratuitos, A. Monte-

## Balneario de Sierra-Alhamilla, Almería

Aguas bicarbonatadas, cálcicas, magnesianas, ligeramente ferruginosas, temperatura 57°

Temporada oficial de 1.º de Septiembre á 31 de Octubre.

Estas aguas están indicadas: en el reumatismo en todas sus formas y manifestaciones, en la gota, litiasis, tumores blancos, anquilosis, fracturas, caries y necrosis; en afecciones nerviosas como histerismo, ceras, etc.; en las parálisis de causa central y periféricas; por último, en las dermatosis en que predomina el elemento pisor, en las clorosis, amenorrea, dismenorrea y sífilis constitucional y en todos aquellos casos en que necesitamos la eficacia de sus agentes minera lizadores con los auxilios de su graduada hipertermalidad.

Director médico, **D. Bernabé Morcillo**, reside en el establecimiento Hay fonda en el mismo.

## Banco Hipotecario de España.

PRÉSTAMOS AL 4 Y 1/2 POR 100 ANUAL  
AGENTES:—**Salvador Romero y Herano.**  
Paseo del Príncipe, núm. 19.



### Academia de Bellas Artes

13, Navarro Rodrigo 13,

Director: DON JOAQUÍN ACOSTA.

Las prodigiosas aptitudes demostradas por los discípulos de este Establecimiento, exigen dar mayor amplitud a la enseñanza, de tal modo que la juventud, y en particular la mujer, adquiera una educación artística tan completa como la que se da en las principales Academias de España y del extranjero.

Para conseguir estos propósitos, se ha tenido en cuenta que la clase media, sobre la que pesan enormes sacrificios, veese obligada a abandonar la educación de sus hijos por falta de recursos pecuniarios y esta triste verdad me ha movido a organizar un plan de estudios que satisfaga al más exigente y que resulte extraordinariamente económico.

**Clases elementales.**—Dibujo de figura, Paisaje, Adorno y Naturaleza, Lineal, Arquitectura y Mecánica.

**Clase superior.**—Copia del yeso, Composición y Colorido, Acuarela, Anatomía pictórica, Estudios de Dibujo lineal al lavado y color, Perspectiva, Artes decorativas.

**Pintura al temple.**—Estudios de ornamentación, estilos y proyectos decorativos.

#### Clases para señoritas

**Elemental.**—Dibujo de figura, idem de Paisaje y Naturaleza, Flores.

**Superior.**—Copia del natural (flores), id. del yeso, Acuarela, Composición y Colorido.

En la Secretaría de la Academia continúa abierta la matrícula, y el señor Secretario facilitará a los padres cuantos antecedentes necesiten.

### Boletín religioso

**Día 24 Sábado.**—Santa Rafael, arcange.

**Misa.**—La Misa y oficio divino son del Santo del día, con rito de primera clase y color blanco.

#### SULTOS.

**Catedral.**—A las 9 prima, sexta y misa mayor, sexta y nona.

Por la tarde a las tres, horas canónicas.

Misa mayor a las 8 en todas las iglesias.

### Administración principal de Correos de Almería.

Horas de entrada y salida de los correos, como así mismo horas de despacho para el público.

#### ENTRADA

Correo de poniente . . . . . 8  
id. de Levante . . . . . 8  
id. de Nijar . . . . . 9  
id. general . . . . . 18'40

#### SALIDA

Correo general . . . . . 10  
id. de Nijar . . . . . 10  
id. de Levante . . . . . 17'15  
id. de Poniente . . . . . 18'30

#### HORAS DE CERTIFICADOS Y VALORES DECLARADOS

De 8'30 a 9'30. De 16 a 17 y de 18'30 a 19'30

#### APARTADOS

De 8 a 9 y de 15 a 17

#### LISTA

De 8'30 a 9'30 y de 16 a 17

#### RECLAMACIONES

De 16 a 17

#### HORAS PARA EL SR. ADMOR.

De 8 a 10.

## La Moda Elegante

### SASTRERÍA

—DE—

## MANUEL LAS HERAS MARTINEZ

En este acreditado establecimiento que tan acertadamente dirige su propietario, encontrará el distinguido público de esta localidad y todas las personas que le honren con su visita, tal elegancia y maestría en toda clase de prendas, tanto en el corte y confección como prontitud y economía.

### La Moda Elegante

Visite la sastrería, (Marin, 3) frente al gran establecimiento de curtidores de D. Tomás Terriza Morales.

## Desincrustante

### Privilegiado

Indispensable a todos los sistemas de calderas de vapor y hervidores.

Representante para Almería y su provincia, Francisco Cruz Ferrer, Suecos, 1.

## A los barrileros

Madera gallega pinoble legítima.

Sres. Salort y Compañía Tuy, provincia de Pontevedra

Depósito en Almería D. Luis Cantón García, paseo del Príncipe, 47.

Barriles 28 duelas bordo Almería á . . . 0'62 1/2 pesetas.  
Muelle . . . . . 0 65 »  
Almacén . . . . . 0 68 »

Por partidas de 30 mil barriles en adelante el 2 por 100 de descuento, precio bordo Almería.

## Comisionista en frutas

Agentes en los mercados Ingleses Alemanes y Americano

### F. Arance Aparicio

74 BROOMIELAW

### Glasgow

Representante en España

### V. Arance Aparicio

Agente en el Puerto

Y REPRESENTANTE EN DALIAS,

### Francisco Callejon Moreno

## La Elegancia

JUANA NAVARRO

Cerces a medida y sin competencia

#### FAJAS HIGIÉNICAS.

Umbilicales, matriz sobrepunto y para reducción del vientre, quebraduras de ingle y ombligo, hechas a medida. Últimos adelantos. Cerces rectos y elegantes desde 5 pesetas para señoras y de dos para niñas.

Paseo del Príncipe, 42

COMPANÍA DE LOS CAMINOS DE HIERRO DEL SUR DE ESPAÑA

#### Madrid á Granada (Vía Moreda).

EXPRESO TODOS LOS MARTES EN 14 HORAS  
Salida Madrid, 8,20 noche.  
Llegada Albolote, 10,5 mañana.  
Llegada Granada, 10,30 mañana

#### Granada á Madrid (Vía Moreda).

EXPRESO TODOS LOS MIÉRCOLES EN 15 HORAS  
Salida Granada, 7,27 tarde.  
Llegada Albolote, 7,47 tarde.  
Llegada Madrid, 10,25 mañana

PRIMERA CLASE: 60,80 PTAS.

En Albolote hay coches a la llegada de los trenes para ir a Granada (treinta minutos).  
En Granada, en la Agencia de la Compañía del Sur de España, hay coches para ir a Albolote a la salida de los trenes.

### LA MADRILEÑA

4 Real de las Tiendas 4

Calentinas superiores colores permanentes, a 1 peseta.

Por 3 y 4 pesetas

Camisas flojas para verano se encuentran grandes surtidos.

Camisería, Real, 4.

Frente a la tienda Las Filipinas.

Por 50 céntimos

Chalinas superiores en precios y colores, se venden en LA MADRILEÑA.

4, Real de las Tiendas, 4.

Vasa la más barata.

Por una peseta

Corbatas última novedad se encuentran grandes surtidos.

Camisería LA MADRILEÑA,

4, Real de las Tiendas, 4.

Por 50 céntimos

Medias negras y en colores permanentes para señoras, se hallan en LA MADRILEÑA.

Camisería LA MADRILEÑA,

4, Real de las Tiendas, 4.

Por 3 pesetas

Camisas blancas y con pecho de color planchadas, solamente se venden en LA MADRILEÑA.

Camisería LA MADRILEÑA,

4, Real de las Tiendas, 4.

### LA MADRILEÑA

Camisetas finas para verano, tenidos desde 3 rs. hasta lo más superior.

4, Real de las Tiendas, 4.

Á 50 y 75 céntimos

Cuellos y puños de hilo en varias formas.

Camisería LA MADRILEÑA,

4, Real de las Tiendas, 4.

Por 4 ptas. y 25 cént.

Una y grande sábana de pelo para baño ¿dónde en LA Camisería LA MADRILEÑA única en esta capital que vende barato.

Real de las Tiendas, 4.

### LA MADRILEÑA

Sigue tomando encargos de camisas y calzoncillos a precios económicos, confección garantida.

4, Real de las Tiendas, 4.

Para calcetines de niños

Visiten nuestra casa única que cuenta con grandes surtidos a precios de fábrica.

LA MADRILEÑA

4, Real de las Tiendas, 4.

#### La Madrileña

Primera casa en ropa blanca para señoras, confección especial de la casa.

Precios económicos

4, Real de las Tiendas, 4.

#### Gran saldo

Abanicos y bastones a la mitad de su valor.

Camisería la Madrileña

4, Real de las Tiendas, 4.

Precio fijo.

Para carteras, petacas piel y monederos, visiten La Madrileña, única que vende barato en esta capital.

Por 3 ptas. y 25 cént.

regalamos un magnífico parasol para hombre.

4, Real de las Tiendas, 4

LA MADRILEÑA,

Frente a la tienda Las Filipinas.

Por 2 ptas. y 15 cént.

6 pañuelos blancos jaratón Holanda fina, clase superior, ¿dónde en LA MADRILEÑA.

4, Real de las Tiendas, 4.

Por 50 céntimos

una grande barra jabón medicinal para laboratorio y baño.

4, Real de las Tiendas, 4.

Frente a la tienda Las Filipinas.

#### La Madrileña

GRAN SALDO.—1 peseta vara género superior para mantiles, doble ancho.

4, Real de las Tiendas, 4.

Por 0 céntimos

una tohalla fuerte de granito superior.

LA MADRILEÑA

Real de las Tiendas, 4.

## VINO IODO-TANICO fosfatado

### ESPINAR

La acción resolutoria del IODO asociado al Tanino que lo hace fácilmente soluble y asimilable al organismo y a más el Fosfato Cálcico Soluble, gran generador del sistema óseo y de un excelente visco de Málaga, proporciona un maravilloso medicamento para combatir y curar las Escrófulas, Tuberculosis incipiente, Raquitismo, Enfermedad de los huesos, Desórdenes menstruales, Reumatismos, Flujo blancos crónicos, etc., etc

Sustituye con ventaja a la Emulsión en las épocas de calor, y es un excelente tónico reconstituyente para las personas que toman baños de mar.

Al por mayor: Laboratorio de

## J. G. Espinar

SEVILLA

Pídase en todas las droguerías, farmacias y centros de especialidades de España.

## La Argentina

A precios sin competencia se venden en este nuevo establecimiento toda clase de licores embotellados así como también vinos, aguardientes azucarados, coñac, rom y jarebe para refrescos.

Único representante en esta plaza de la Gran fábrica de licores de Charleton de Francia

Juan Antonio Granero,

Despacho: Reina, 32.

## LA URBANA

Compañía de seguros contra incendios á primas fijas,

65 años de existencia

CAPITAL SOCIAL 5 MILLONES DE FRANCOS

FONDOS DE GARANTÍA 85 MILLONES DE FRANCOS.

En seguros sobre la VIDA tiene 38 años de existencia.

Capital social 12 millones de francos.

Fondos de garantía 145 millones de francos.

Director en Almería y su provincia D. Francisco Soris y León, calle de Mendez, Nuñez 2.

## Vapores de Tintoré de Barcelona

### Servicio semanal

De muelle á muelle.

“Precios reducidos de domicilio á domicilio.”

Salidas de Almería.—Para Alicante, Valencia y Barcelona todos los Lunes.—Para Málaga y Motril todos los Martes

Salida de Barcelona.—Para Almería todos los Sábados.

Se admiten cargas y pasajes para dichos puertos; y para Marsella, Génova, Liorna, Mesina, Trieste, Fiume, Amberes, Londres, Liverpool, Glasgow, Amsterdam, Rotterdam, Habana, New York, Rio Janeiro, Montevideo Buenos Aires, Manila, Merruecos, etc.

#### AGENTES

En Barcelona, viuda Orfila, Cort, Creus y Domsnech.—En Almería, Adalberto Ruiz

#### SEGUROS MARITIMOS

THE UNDERWRITING

«Lloyd Inglés».—Londres.

COMPANÍA «AURORA»

Bilbao



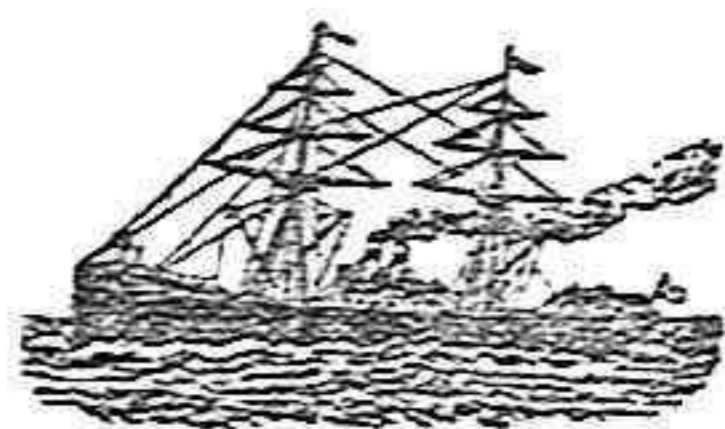

### Vapores Macandros

Línea regular de vapores construidos expresamente para el transporte de frutas entre España, Inglaterra y Alemania, con salidas fijas en el mismo día de su llegada a este puerto.

**Para Londres y Amberes** El «Cortés» cargará há a el 22 del corriente.

**Para Hamburgo** El «Arana» llegará el martes 27 del corriente fijamente. Seguirán el mismo destino el «Campeador» el 27 y «Bazán» hácia el 3 Noviembre.

Consignatarios: **Spencer y Roda.**

### Grandes depósitos de maderas y serrería mecánica

**José Fernandez Burgos,**

Sucesor de viuda de **Julian Gimenez,**  
Calle, Obispo Orberá y Apolo.

**REBAJA NOTABLE** de precios para el corriente año.

La única casa de esta provincia que cuenta en la actualidad con el mayor y más completo surtido en maderas pino del país, Norte Europe América.

Pidan catálogo general y nota de precios.

Descuentos según la importancia de los pedidos.

La Superior de Comercio de Málagaanga a verificar los exámenes de los alumnos de este Centro.

Se recuerda a los estudiantes que los profesores del Colegio de Jesús Maeso formarán parte de los Tribunales de exámenes, en virtud de los derechos recientemente adquiridos.

Signe abierta la matrícula, para los alumnos libres, hasta el día 31 del presente mes.

### Sección local.

**Pleito**  
En la Sala de lo civil de la Audiencia de Granada se vería ayer el pleito seguido en el Juzgado de Almería en el D. Salvador Lopez Bergamo y doña atrocino Casas Cuenca, sobre entrega e mineral.

**Quejas justas**  
El gremio de pintores de Almería se encuentra muy contrariado con el criterio seguido por la Compañía Alquife a la adjudicación de la pintura del puente metálico.

Los obreros almerienses abrigaban la esperanza de que esa obra se adjudicaría por trozos, a fin de dar ocupación muchos obreros; pero la dirección ha venido por conveniente encargar de la obra a un particular.

**Para la mujer**

La Escuela de Artes e Industrias, de acuerdo con el Alcalde, ha decidido establecer clases diurnas para la enseñanza artístico-industrial de la mujer. Si a esto se une la moción presentada por D. Joaquín Acosta para crear clases diurnas en la Academia de Bellas Artes, en las que se eduquen hijas de obreros en el dibujo y la música, la cultura del país ganará muchísimo.

A uno y otro centro felicitamos por sus plausibles iniciativas.

**Espectáculos**  
Esta noche no hay función en el teatro de Variedades, para dar lugar al ensayo de la ópera *Otelo*, de la que ha hecho una hermosa creación el tenor Sr. Cardinal, y la que se cantará mañana.

**Vino iodo-tánico fosfatado,**  
Véase en 3.ª plana.

**A los enfermos de los ojos**  
Encontrándose en esta población por una temporada el médico oculista señor Jervera, recibirá consultas todos los días de 10 a 12 y de 5 a 7 de la tarde en el Hotel Londres.

**Caballeros**  
Se desean dos ó tres, con asistencia ó sin ella, para casa particular. En esta redacción darán razón.

**Gremio de uit-amarinos**  
Los señores que componen expresamente el gremio se servirán concurrir el día 14 a las ocho de su noche, para el juicio de agravios, al domicilio del síndico que suscribe, paseo del Príncipe, 24.—**JERVASIO LOSANA.**

**Cazadoras**  
El acreditado establecimiento «L'Express» ha recibido un completo surtido de trajes interiores para la próxima estación, lo más superior y nuevo en su

**Barriles**  
De roble y pinoble con serrin, superiores. Para informes, Francisco A. Quesada, Mendez Nuñez, 5.

### Vapores fruteros

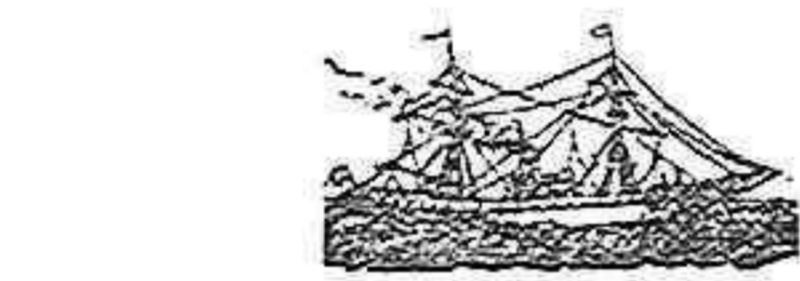

**Para Liverpool**  
El ARMOURER está cargando.

**Para Londres y Hull**  
El BALMUIR cargando.

**Para Londres**  
El ALICE OTTO llegará el sábado, 24 del actual.

Agente: **M. Berjon.**

### Vapores fruteros



**Para Londres**  
El vapor BALDER, está a la carga.

**Para Glasgow**  
El vapor FERNSIDE, está en puerto a la carga.

Agente, **José Gonzalez Canet.**

### Vapores fruteros



**Para Liverpool y Glasgow**  
El GEORG está a la carga.

**Para Londres**  
El ELY está a la carga.

**Para Glasgow**  
El STROMBOLI está a la carga.

**Para Newcastle**  
El MINNA SCHULDT cargará el 23 del actual.

**Para Bristol**  
El EMERALD cargará el 23 del actual.

**Para Liverpool y Cardiff**  
El GOIDELIAN está a la carga.

Agente, **Ricardo Gimenez en liquidación.**

### Vapores fruteros



**Para Glasgow**  
El SALUS está en puerto a la carga.

**Para**  
El CONSTANCE llegará a este puerto el viernes 23 del corriente.

Agentes: **Hijos de Ventura de Callejón.**

## Grandes Almacenes de maderas

### Fábrica de aserrar

# Angel Pastor Gimenez

CALLES DE APOLO Y TALIA

Grandes existencias en tablones y alfileras de pino rojo y abeto. Extenso surtido en vigas, tablones y alfileras de pino sea. Viguetas de haya, tablas gallegas, vigas de caoba. Rollizos gallegos y mallorquines en todos largos y gruesos. Tiras de madera de haya para molduras. Precios económicos con descuentos proporcionales.

La mejor de todas las Cervezas es la de la marca

## El Aguila

VENDESE EN TODOS LOS CAFES

## La Vasconia

COMPANIA DE SEGUROS CONTRA INCENDIOS  
PAMPLONA

Capital Social: 5.000.000 de pesetas.

Sub director en Almería y su provincia

**Gerónimo Lino Rodriguez**

## Melassin

Inmejorable pasto para la alimentación de toda clase de ganados. Saco de 100 kilos 90 reales.

Informes: **Gerónimo Lino Rodriguez.**

### Fábrica de serrín de corcho

DE LOS

**Sres. Acuña y Calzada**

Fabricación especial de serrines para envases.

Situada en la carretera de Poniente, a la salida del puerto.

Despacho central: paseo del Príncipe Alfonso, núm. 27.—Almería.

### Vapor Numancia

El itinerario de este acreditado buque será el siguiente, a partir del 16 de Febrero.

Salida de Almería para Garrucha, todos los lunes.

Id. de Garrucha para Aguilas, los martes.

Id. de Aguilas para Orán, todos los martes.

Id. de Orán para Almería, todos los miércoles.

Para más detalles diríjense a sus consignatarios.

En Orán, D. Toribio Calzada.

En Garrucha, D. Marcos Lopez.

En Aguilas, D. Nicolás de los Ríos y Sobrino.

En Almería, su armador, D. Joaquín Acuña Gomez.

## BARRILES

De roble con serrin, cabida de los conocidos por 55 libras a 3'12 1/2 pesetas al contado y a 3'25 pesetas a plazos.

Almacén de D. Luis Ronco, calle Alvarez de Castro.

## Thomas Morrison y C.ª Limited

Calle de Pescadores, núm. 1,  
ALMERÍA

Madera pin roble gallega.

Duelas de roble.

Arco catalanes y vizcaínos.

Sulfato de cobre.

Sulfatadoras.

Alambres galvanizados.

Cementos y cales.

Básculas y puentes básculas.

Hierros y aceros.

## La Mutual Life

(The Mutual Life Insurance Company of New-York.)

Compañía de seguros sobre la vida y rentas vitalicias

Es la que ofrece mayores garantías a sus asegurados, puesto que su ACTIVO Ó FONDO DE GARANTIA en 31 de Diciembre de 1902, se elevaba a la considerable cifra de

**1.981.516.483 PESETAS ORO**

LA MUTUAL LIFE es la compañía, entre todas las de su clase, que da a sus asegurados mayores valores en PÓLIZA SALDADA, VALOR DE RESCATE y, por último, la que reparte MAYORES DIVIDENDOS entre sus teneedores de pólizas.

Para más informes y datos dirigirse a su representante en Almería,

**Felipe Burgos,**

### Única sucursal

de plata meneses

En el establecimiento de D. Ildefonso Caro Gomez, esta hoy la sucursal de PLATA MENESES, donde encontrarán todo lo concerniente a éste artículo, así como en muebles de rejilla, tapicería, ebanistería y las renombradas percinas semi metálicas.

Puerta de Purchena (jun'o al estanco)

## Telegramas.

**Contra un político**

Madrid 23-2

Despachos de Londres dicen que la federación de mineros ha votado una moción censurando la política de Mr. Chamberlain.

**Contra la reacción**

Madrid 23-2

En la Cámara francesa ha hecho importantes declaraciones Mr. Combes.

El jefe del Gobierno ha dicho que se encuentra dispuesto a luchar con energía contra la reacción.

**Rumores de crisis**

Madrid 23-3

La actitud en que se han colocado las minorías parlamentarias hacen imposible la vida del Gobierno. Si inmediatamente no se suavizan las asperezas, el señor Villaverde se verá obligado a plantear la crisis.

**Huelga agravada**

Madrid 23-3

Compañunó, se ha celebrado en el despacho del Gobernador de Bilbao una conferencia entre los representantes de los patronos mineros y una comisión de obreros huelguistas.

Los esfuerzos del Gobernador han sido inútiles para llegar a una inteligencia, y por consiguiente puede considerarse fracasada toda esperanza.

Los huelguistas, irritados por la intransigencia de los propietarios, halláanse dispuestos a emplear la violencia y anoche tuvieron varios encuentros con los mineros, encargados de proteger la libertad de los trabajadores.

Acentúase el rumor de que en la capital de Vizcaya ocurre algo grave.

En los centros oficiales guárdase reserva y la censura telegráfica se extrema.

Lo de Barcelona  
Madrid 23-8'30

Las últimas noticias de Barcelona, son pesimistas.

Los obreros empleados en la compañía del gas no deponen su actitud levantisca y las autoridades, ante el temor de posibles agresiones, han ordenado que se custodien las fábricas.

La población se encuentra ocupada militarmente por fuerzas de la guardia civil, que patrulla por las calles.

La situación se agrava por momentos en la capital de Cataluña.

**Adhesiones á Romero**  
Madrid 23-9

El señor Romero Robledo está recibiendo muchos telegramas de los diputados ministeriales residentes en provincias, felicitándole por su elección para presidente del Congreso y significándole su adhesión.

**Política liberal**

Madrid 23-9

El hecho de que algunos diputados fusionistas hayan votado la candidatura del señor Romero Robledo, ha producido gran descontento entre los primates del partido liberal.

Anoche se decía con insistencia que dichos diputados serían expulsados del partido; pero personas que tienen motivos para conocer el criterio de los señores Montero Rios y Marqués de Vega Armijo han afirmado que los ex-presidentes liberales se concretarán a no citar a las reuniones a los que han faltado al acuerdo de las mineras.

**Rumor insistente**

Madrid 23-10

En el salón de conferencias se dice con insistencia que pasadas las elecciones de concejales, el señor Garcia Aliz llevará a cabo una extensa combinación de Gobernadores.

ALMODÓBAR

## Anchoas

superiorísimas, de Málaga, se acaban de recibir en LA ORIENTAL, Ultramarinos, Paseo del Príncipe, 24, **Gervasio Losana**

## Nerviosidad.

“Nervios enfermos son nervios famélicos.” La nutrición del sistema nervioso depende de la sangre; la nutrición de la sangre depende de la digestión. La digestión, cuando el estómago no puede hacerla, debe confiarse a las

## Pastillas

del Dr. **Richards**

que se elaboran para curar el estómago é intestinos. Tratar de curar la

nerviosidad con tónicos es “tomar el rábano por las hojas.” Mientras no se digiera bien seguirán los nervios enfermos.

Los que digan lo contrario.... exageran.

DR. RICHARDS DYSPEPSIA TABLET ASSOCIATION, NEW YORK.

8102