

EL REGIONAL

DIARIO INDEPENDIENTE DE LA TARDE

OFICINAS: GERONA 28.

Subscripción: Almería: 150 ptas. al mes
Provincia: 5 ptas. trimestre.

La correspondencia al Administrador de EL REGIONAL: Antonio Gaideano.

†

PRIMER ANIVERSARIO
DE LA SEÑORA

D.^a Rosario Gallardo Martínez,
que falleció el día 5 de Abril de 1902

R. I. P.

Su esposo D. Gabriel García Nieto, sus hijos, sus padres D. Francisco Gallardo Abendaño y D.^a Cristina Martínez Guerrero, padres políticos don J. José García Gonzalvez y D.^a Margarita Nieto Sola, hermanos D.^a Ana María, D.^a Amalia, D. Manuel y D. Francisco (ausente), hermanos políticos D. José y D.^a Josefá Arnés Moya, tío político, primos, sobrinos y demás familia, suplican á sus amigos se sirvan asistir á las misas que en sufragio de su alma se celebrarán en la iglesia de Sto. Domingo, de 7 á 10, el día seis del corriente, por lo que le quedarán agradecidos.

Fonógrafos

Aparatos de gran perfección á precios sumamente económicos.

El más perfecto **FONÓGRAFO IMPRESION DOR** con seis cilindros impresionados, 75 pesetas.

Este aparato no solo utiliza todos los cilindros Edisson haciéndolos oír con gran claridad y precisión, sino también permite impresionar cuando se desee con suma facilidad.

Cilindros para impresionar. 2'25 ptas.

Diversidad de cilindros impresionados con trozos escogidos de las zarzuelas, óperas y cantos más populares, uno 3'25

Fonógrafo popular. 30

VENTA EXCLUSIVA EN ESTA PROVINCIA

EL PASAJE. — Elias Cortés, Príncipe, 13.

Sulfatadoras

Las mejores, más sólidas y de mecanismo más sencillo, son las ya tan conocidas **Japy**.

Para pedidos: **Juan Rodríguez Burgos.**

SEMILLA DE REMOLACHA

Hay forragera, el mejor pasto del ganado vacuno, y también hay para la fabricación del azúcar.

Para det lles, Real 12.

Academia de francés

MÉTODO «BERLITZ» viva voz. Traducciones y correspondencia, Cosario, 5, bajo.—**Luis Campos Perez.**

DE ACTUALIDAD

EL IMPERIO DEL MAÜSER

No tienen razón los que tachan al Jefe del Gobierno de inconsecuente, de veleidoso y débil.

El Sr. Silvea es un carácter, un estadista, un hombre de cuerpo entero.

Un día, cuando España entera protestaba de la pesada carga de los impuestos, «el hombre del sentido jurídico» quiso hacer una frase que fuera el compendio, la síntesis, la fiel expresión de su pensamiento, y volviéndose furioso contra los gobernantes, por que escatimaban la sangre del pueblo, dijo que en esta tierra española solo debería imperar el maüser.

Hoy, desde las altas esferas del poder, ha querido demostrar el Sr. Silvea que no es inconsecuente y ha erigido en órgano de gobierno al maüser.

La Guardia civil se ha separado de las carreteras y caminos, para llevarla á las poblaciones, y mientras viven en la impunidad los foragidos y los conculcadores de las leyes, se desnaturaliza la angusta misión del benemérito instituto, dedicando á sus individuos á cazar

no solo se carece de hilos, sino del personal mas indispensable, y sin embargo nada se hace.

Hace más de un año que se montó un aparato sistema Hugues y aún no se ha utilizado, y como si todo no fuera suficiente, preténdese acallar nuestra desesperación asignando un solo hilo para la comunicación directa, en tan pésimas condiciones que raro es el día que no se reciben los despachos con veinticuatro horas de retraso, hasta en aquellos días bonancibles y en los que no se mueven los elementos.

Lo repetimos: el Sr. Pertegáz ha cumplido como bueno, abogando en favor de Almería; pero mucho nos tememos que la carta del Sr. Monares sea una de tantas promesas hechas en distintas ocasiones.

DE LITERATURA

A UNA MUJER

«Si supieras, mujer, cuánto he llorado en soledad tu triste desventura, yo que estuve un momento aprisionado en la mágica red de tu hermosura...!»

Aunque arrojaste al lodo tu inocencia, te evoca con placer mi fantasía; si altiva te rechaza la conciencia, el corazón te adora todavía...!»

Pedro de Lara

REGIONAL

Ferrovias

Agencias comerciales

Según la prensa linarense, se encuentra ya en aquella ciudad D. Pedro Moreno, agente comercial de la Compañía ferroviaria Sur de España.

El Sr. Moreno tiene la misión de establecer en Linares una central para facilitar al público cuantos datos necesite relacionados con el tráfico por las líneas de Almería y Granada.

La Compañía ha establecido ya otra central, como la que va á crearse en Linares, cerca del Hotel Alameda, de Granada, desde cuyo punto ha tendido una línea telefónica hasta la estación de Albolote para proporcionar á los viajeros y comerciantes el mayor número de comodidades posibles.

A Maracena

Hablando de la inauguración del ferrocarril de Daifontes á Albolote, dice *El Noticiero de Linares*:

«D. Ivo Bosch ha visto satisfechos sus constantes deseos de acercar la línea á Granada, y como es hombre que no se duerme en los laureles, activa los trabajos para que dentro de dos ó tres meses la locomotora llegue hasta dos kilómetros de la morisca ciudad, con la que comunica el ferrocarril por carretera de primer orden.»

Nuestras noticias confirman las del colega.

Dentro de muy breves meses el ferrocarril llegará á Maracena, distante de Granada solo dos kilómetros.

Granada-Almería-Madrid

Importancia grandísima reviste para Granada, en su comunicación con Almería, con el mar, la apertura de los kilómetros de línea férrea que acaban de inaugurarse.

Las ventajas que le proporciona en sus relaciones con Madrid no son menores. Baste decir que con el nuevo trozo de línea construido por el Sur de España, se hace el viaje de Granada á Madrid en trece horas, utilizando el exprés que sale de Albolote á las siete de la tarde, para llegar á la corte en las primeras horas del día siguiente.

En la 3.^a planta, léase:

Concurso de belleza.—*Descubrimiento.*—¿Y en España? Fósforos y tabaco.—*Chirigata.*—Las aves y la peste!—*Boletín religioso.*

DEL DÍA

Manifiesto del Rector de Salamanca

(POR TELÉGRAFO).

Madrid, 3-6 t.

El rector de la Universidad de Salamanca ha publicado el siguiente manifiesto:

«Estudiantes salmantinos: Hoy es día de luto para nuestra escuela atropellada y para toda Salamanca.

«La gravedad de los sucesos, la sangre derramada y los infelices que han perdido la vida os exigen la mayor prudencia.

«La reunión del claustro general exigirá las reparaciones y responsabilidades conducentes; pero os pide que procedais con prudencia.

«Os ruego que depongais vuestra actitud y confiéis en vuestros profesores.

«Retiraos á vuestras casas, empezando las vacaciones mañana viernes.»

Así ha escitado á sus discípulos el señor Unamuno, el maestro insigne de la más preeminente de las Universidades españolas.

Ese es el texto vivo y elocuente de la hoja que ha circulado con profusión por la enlutada ciudad de Salamanca.

Así habla el Sr. Unamuno, herido en el cuerpo por las armas de la guardia cívica y herido en el alma por la notoria incapacidad de unos gobernantes desacreditados.

Conviendría saber como ha hablado á sus secuaces el ministro de la Gobernación.

Aunque la desolación de cien familias salmantinas, la tentativa de linchamiento del inspector de policía de la histórica ciudad, las manifestaciones de Madrid y la general indignación que han despertado en España entera los asesinatos de estos días, nos muestran claramente el texto vivo que desconocemos hoy en toda su malhadada pureza.

Texto escrito con horribles caracteres de sangre moza en los claustros de los centros docentes de Salamanca, como página roja que acaso pudiera servir de prólogo apropiado á una obra nueva que por redentora y necesaria espera ya con no reprimidas impaciencias el alma nacional.

DEL OFICIO

Número extraordinario

La Unión, de Jaén, uno de los periódicos regionales más bien escritos y mejor confeccionados, acaba de publicar un número extraordinario que hemos leído con delicia y contemplado satisfechos.

Está consagrado á la memoria de Sagasta, con motivo de las honras fúnebres dedicadas en la Catedral jiennense al jefe ilustre del partido liberal. Lo autorizan firmas prestigiosas en la política y las letras, hombres encanecidos en la ciencia de gobernar—aunque gobernarán mal—y jóvenes que se destacan con bien marcado relieve en la legión literaria.

EL REGIONAL felicita á *La Unión* por esas páginas, tan bien escritas como artísticamente ofrecidas.

La Aliseda (Jaén)

Desde el día 1.^o de Abril se encuentra abierto al público este notable establecimiento de aguas minero-medicinales.

Aquel centro de salud, es ya hoy lugar donde acuden numerosos enfermos de los aparatos respiratorio y digestivo á obtener su curación, haciendo uso, los primeros, de las aguas de la fuente de San José, de abundantísimo azoe, suministradas en inhalaciones, pulverizaciones y agua gaseada bebida sin vestigios de hierro, y los segundos, de la fuente de La Salud, alcalina ferruginosa, completando la panacea al disfrutar de un

clima benigno, aires puros en una altitud de 700 metros sobre el nivel del mar, las mas propias para los enfermos y buena y cómoda fonda en el establecimiento.

También hay casitas particulares para alquilar.

El viaje se efectúa fácilmente por el ferrocarril de Madrid á Sevilla hasta la estación de Santa Elena, desde donde salen los carruajes que llegan en una hora á La Aliseda.

Sección local.

Pérdida

A la persona que se haya encontrado un portamonedas «extraviado» ayer en el Sagrairo, se le rueg 1.^o presente en la calle de Trajano, 17, por contener papeles de interés para su dueño y doce ó catorce pesetas.

La que lo entregue se le dará el dinero que vá dentro.

Inspector

Esta tarde llegará á Almería con su distinguida esposa doña Encarnación Rambaud, nuestro querido amigo, el inspector de minas D. Federico Kuntz.

Ascenso

El teniente coronel primer jefe de esta comandancia de carabineros, D. Francisco Riera, ha ascendido á coronel.

Felicitemos cordialmente al pundonoso militar, deplorando á la vez, tenga que ausentarse de Almería, donde tantos afectos se conquistara.

Enfermo

Se encuentra enfermo el Tesorero de Hacienda de esta provincia, D. Emilio Coronado, cuyo restablecimiento deseamos.

Buen viaje

El abogado de este Colegio, D. José de Casas Sánchez, ha marchado á Lorca, donde se propone pasar las próximas solemnidades de Semana Santa.

Telegrafista

Terminada la larga licencia que venía disfrutando, ha empezado á prestar de nuevo sus servicios en estas oficinas de telégrafos el Sr. García Manchón, uno de los funcionarios que por su competencia y laboriosidad honran el cuerpo.

¡Ay amor!

En la calle Real rifieron, ayer tarde dos amantes, resultando ella con varias erosiones.

Almeriense

Algunos periódicos de Jaén tributan grandes elogios á la labor de nuestro paisano D. José Salmerón Amat, diputado por La Caronilla en las Cortes ahora disueltas.

Destino

Nuestro paisano D. Javier Ortuño, ha sido nombrado inspector de policía de Valencia, cargo que desempeñó también en esta capital.

Taurina

Ha marchado á Sevilla D. Serafin Bergama, empresario de la corrida que se verificará en nuestro circo taurino el próximo domingo de Pascua de Resurrección, con objeto de hacerse cargo del ganado.

El ganadero, Sr. Adalid, está dispuesto á mandar seis hermosos novillos-toros, que respondan al crédito de que goza su nombre.

Variolosos

Según datos que nos facilitan en este Gobierno civil, durante el trimestre último han fallecido en Adra cinco atacados de la enfermedad variolosa.

Para el puerto

En la Tesorería de Hacienda se ha recibido un libramiento de 75.000 pesetas con destino á la Junta de Obras del puerto.

Secretario

El de la Diputación provincial, nuestro querido amigo D. Pedro Tena, que golpes tan rudos acaba de experimentar con la muerte de su hijo y de su madre, ha asistido ya hoy á su despacho.

Compañía de los Caminos de Hierro DEL Sur de España.

Horario de la salida de los trenes correos y mixtos.

Línea de Linares á Almería.

TRENES ASCENDENTES

Correo número 2.

Salida de Almería á las 10:30 mañana.

Llegada á Guadix á las 2:16 tarde. Llegada á Morada (no) y empalme á las 3:17 tarde.

Llegada á Baeza (empalme) á las 7:20 noche.

Mixto núm. 4

Salida de Almería á las 4:48 tarde. Llegada á Guadix á las 10:53 noche.

Llegada á Morada (fonda y empalme) á las 12:36 noche.

Llegada á Baeza (empalme) á las 7:25 mañana.

Mercancía número 14.

Lleva viajeros de tercera clase desde Almería á Doña María.

Salida de esta capital á las 5:45 de la mañana y llega á su destino á las 9:35.

TRENES DESCENDENTES

Correo número 1.

Salida de Baeza (empalme) á las 9 mañana.

Llegada á Morada (fonda y empalme) á las 1:15 tarde.

Llegada á Guadix á las 2:26 tarde.

Llegada á Almería á las 5:40 tarde.

Mixto número 3

Salida de Baeza (empalme) á las 9:07 noche.

Llegada á Morada (empalme y fonda) á las 3:58 noche.

Llegada á Guadix á las 5:35 mañana.

Llegada á Almería á las 10:59.

Mercancía número 13.

Conduce viajeros de tercera clase desde Doña María á Almería.

Salida de aquella estación á las 17:34 y llega á la de esta capital á las 20:42.

Trenes expresos

Entre Baeza y Morada, y vice versa, circula todos los miércoles un tren expreso, en correspondencia con los de igual nombre que circulan entre Baeza y Madrid.

LÍNEA DE MOREDA A GRANADA

TRENES ASCENDENTES

Correo núm. 22.

Salida de Daifontes á las 1:27 tarde.

Llegada á Morada. (Empalme y fonda) 3:6 tarde.

Mixto número 24.

Salida de Daifontes á las 10:50 mañana.

Llegada á Morada 1:10 tarde.

TRENES DESCENDENTES

Correo núm. 21.

Salida de Morada á las 1:50 tarde.

Llegada á Daifontes 3:21.

Mixto número 23.

Salida de Morada á las 3:40 tarde.

Llegada á Daifontes 6 tarde.

Los trenes expresos números 25 y 26 empalmarán con los de igual nombre y números 5 y 6 de la línea de Linares á Almería (Baeza-Morada).

Estos trenes expresos números 25 y 26 circularán todos los miércoles lo mismo que sus correspondientes números 5 y 6 de la línea de Linares á Almería.

La Elegancia

JUANA NAVARRO

Corsés á medida y sin competencia FAJAS HIGIÉNICAS

Umbilicales, matriz, sobrepardo y para reducción del vientre, quebraduras de ingle y ombligo, hechas á medida. Últimos adelantos. Corsés rectos y elegantes desde 5 pesetas para señoras y dos para niñas.

Paseo del Príncipe, 42

L' UNIÓN Compañía francesa de SEGUROS CONTRA INCENDIOS



FUNDADA EN 1828

Establecida en su Palacio: 9 Place Vendôme. Reconocida legalmente en España.

Total de garantías: ciento diez y nueve millones de ptas. Simiostros pagados desde el origen de la Compañía: doscientos sesenta y seis millones de pesetas.

74 AÑOS DE EXISTENCIA

Subdirector, D. Juan Gimenez Camacho, Reina, 11, Almería

AZUFRES

químicamente puros garantizados, infinitamente mejores que los de Italia y Marsella.

La Sociedad Anónima Azufera del Coto de Hellin y en su representación los Sucesores de E. Steinfeldt, calle Prado, 15, Madrid, tienen el gusto de ofrecer á los compradores de esta provincia, las cantidades que deseen de terrós sublimado y flor sublimado á precios muy ventajosos, dada la superioridad de clases.

Se admiten pedidos en firme para la entrega inmediata sin limitación de cantidad, desde diez toneladas, debiendo dirigirse á Sucesores de E. Steinfeldt á sus representantes en Almería.

Salvador Romero y Hermano, paseo del Príncipe, 10

Se facilitan muestras á quien las pida.

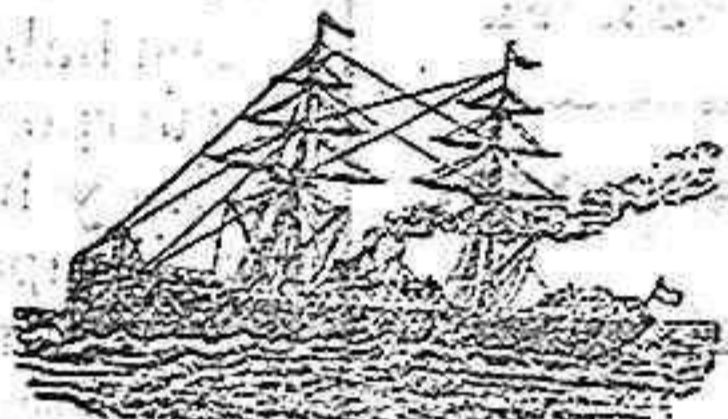

Servicios de la Compañía Transatlántica

Líneas de Cuba y Méjico

El día 16 de Marzo saldrá de Bilbao, el 19 de Santander y el 20 de Ceruña, el vapor «ALFONSO XII» directamente para Habana, y Veracruz, admite pasaje y carga para Costafirme y Pacífico con trasbordo en Habana al vapor de la línea de Venezuela Colombia. Combinaciones para el litoral de Cuba á Isla de Santo Domingo.

Línea de New-York, Cuba y Méjico

El 26 saldrá de Barcelona y el 30 de Cádiz al vapor «BUENOS AIRES» directamente para New-York, Habana y Veracruz. Combinación para distintos puntos de los Estados Unidos, litorales de Cuba á Isla de Santo Domingo.

Línea de Venezuela-Colombia

El día 15 de Marzo saldrá de Barcelona y de Cádiz el vapor «MCALVÓ» directamente para Las Palmas, Santa Cruz de Tenerife, Santa Cruz de las Palmas, Puerto Rico, Habana, Puerto Limón, Colón, Sabanita, Onrao, Puerto Cabello y la Guayra, admitiendo pasaje y carga para Veracruz con trasbordo en Habana. Combina por el ferrocarril de Panamá con las compañías de navegación del Pacífico para otros puertos adonde pasaje y carga con billetes y conexiones directas. Combinación para el litoral de Cuba y Puerto Rico. Se admite pasaje para Puerto Plata, con trasbordo en Puerto Rico, y para Santo Domingo y San Pedro de Macoris con trasbordo en Habana. También carga para Maracaibo, Carupano y Trinidad, con trasbordo en Curacao.

Línea de Filipinas

El día 28 saldrá de Barcelona al vapor «ISLA DE LUZÓN» directamente para Manila, Cebu, Coloma, Singapore y Manila, sirviendo por trasbordo los puertos de la costa oriental de África, de la India, Java Sumatra, China, Japón y Australia.

Línea de Buenos Aires

El día 2 de Marzo saldrá de Barcelona y el 7 de Cádiz al vapor «P. de SATRUSTANGUI» directamente para Santa Cruz de Tenerife, Montevideo y Buenos Aires.

Línea de Caspasia

El día 17 de Marzo saldrá de Barcelona y el 22 de Cádiz al vapor «M. L. VILLAVERDE» directamente para Caspasia, Masagán, Las Palmas, Santa Cruz de la Palma y Santa Cruz de Tenerife, regresando á Barcelona por Cádiz, Alicante y Valencia.

Línea de Fernando Poo

El día 25 de ídem saldrá de Barcelona el 30 de Cádiz al vapor «S. FRANCISCO» para Fernando Poo, con escala en Casablanca, Mazagán y otros puertos de la Costa occidental de África y Golfo de Guinea.

Línea de Tánger

Salidas de Cádiz: Lunes, Miércoles y Viernes. Salidas de Tánger: Martes, Jueves y Sábado.

ADALBERTO RUIZ, Príncipe 65, (frente al teatro Cervantes.)

LA UNIÓN Y EL FÉNIX ESPAÑOL

COMPANIA DE SEGUROS REUNIDOS



Agencias en todas las provincias de España, Francia y Portugal.

39 años de existencia.

Seguros sobre la Vida

Seguros contra Incendios

Subdirectores en Almería:

DON SALVADOR ROMERO Y HERMANO,

Paseo del Príncipe, núm. 10.

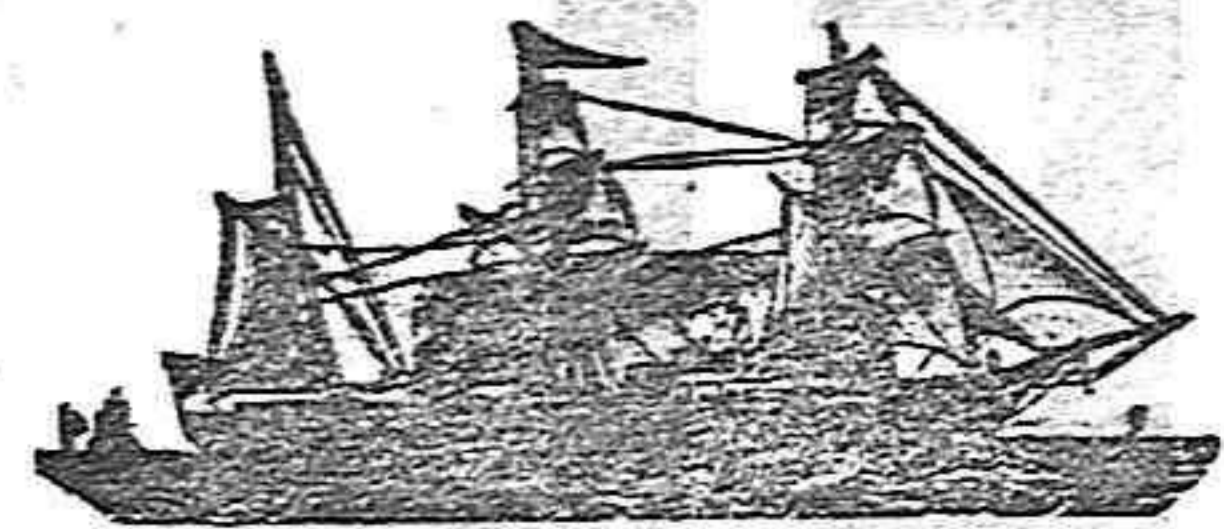

Servicio semanal de vapores

De muelle á muelle.

Salidas de Almería.—Para Valencia Barcelona todos los Lunes.— Para Málaga y Motril todos los Miércoles.

Salida de Barcelona.—Para Almería todos los Sábados. Se admiten cargas y pasajes para dichos puertos; y para Marsella, Génova, Lión, Massia, Trieste, Fiuma, Ambres, Londres, Liverpool, Glasgow, Amsterdam, Rotterdam, Habana, New York, Rio Janeiro, Montevideo, Buenos Aires, Manila, Marruecos, etc.

SEGUROS MARITIMOS

THE UNDERWRITING

COMPANIA «AURORA»

«Lloyd Inglés.»—Londres.

Bilbao

Adalberto Ruiz, Príncipe 65, (frente al Teatro Cervantes.)

Banco Hipotecario de España.

PRÉSTAMOS AL 4 Y 1/2 POR 100 ANUAL

AGENTES.—Salvador Romero y Hermano.

Paseo del Príncipe, núm. 10.

Nuevo Motor Benz á gas pobre

desde 4 á 150 caballos.—Aplicable á todas las industrias.

Consumo por caballo-hora: 1 á 3 cént.

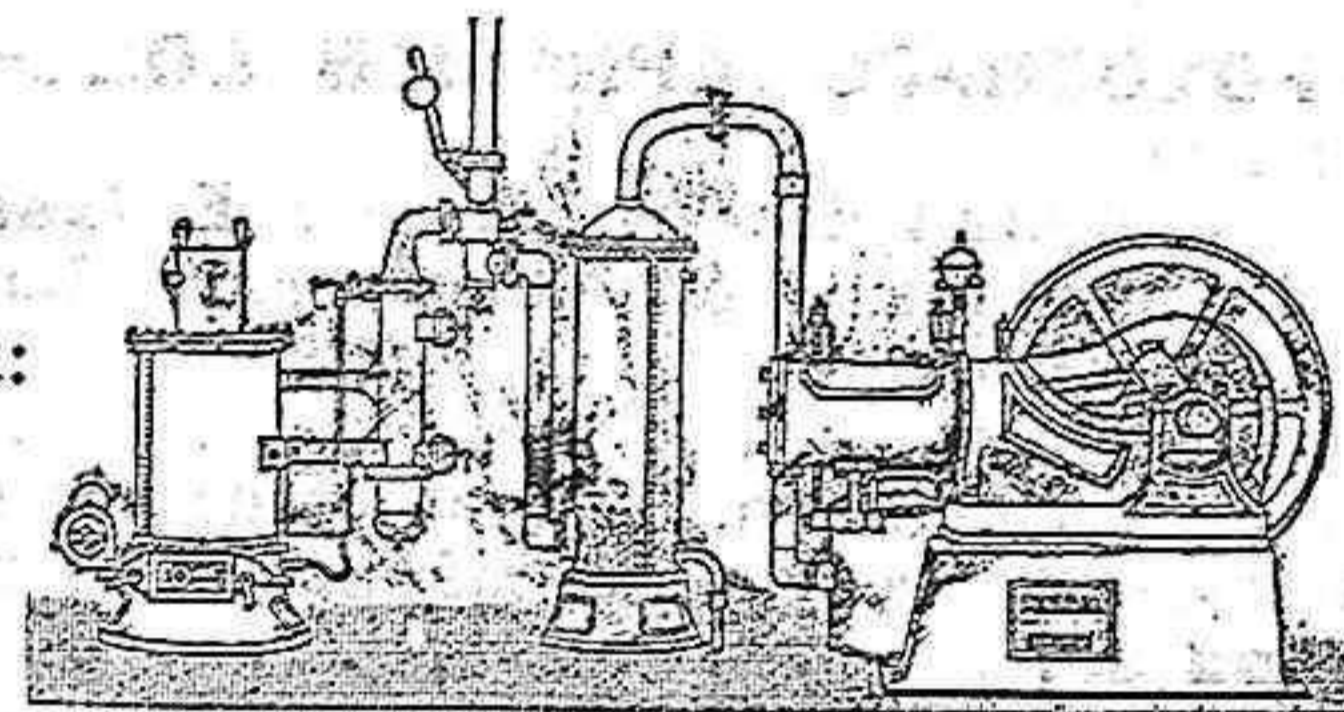

La fuerza motriz más económica. Referencias de primer orden

Sin caldera ni gasómetro

Motores BENZ á gas común, á gasolina y á alcohol.

Motores eléctricos y dinamos.

RICHARD GANS, Princesa 53 Madrid.

Para informes en Almería, Gerónimo Lino Rodríguez.

A los parraleros

Puntales

En Guadix en los almacenes de madera de D. Felipe Minagorre, se venden puntales de parral de las dimensiones corrientes y de las que cada cual necesita.

También hay puntales para entivo de minas, palcos para telégrafos y otras diferentes clases de madera.

Sostanes para parras jóvenes. Todo de pino.

Para Muestras é informes D. Luis Peinado, L'Express.

La ropa sucia

debe lavarse en casa

Lavoración mecánica Siglo XX

The nineteen hundred Washer Co. de New-York.

- La Lavadora ahorra tiempo y trabajo. La Lavadora no desgasta la ropa. La Lavadora evita la lavandera. La Lavadora es sencilla y elegante. La Lavadora ocupa muy poco espacio. La Lavadora la mueve sentado un niño. La Lavadora evita el contagio con la ropa sucia agena de las lavadoras. La Lavadora evita el contagio de las aguas sucias. La Lavadora no exige el uso de jabón especial. La Lavadora tiene privilegio exclusivo. La Lavadora se dá garantizada. La Lavadora se ensaya practicamente á domicilio. La Lavadora cuesta 140 pesetas al contado. La Lavadora se vende á plazos cómodos.

Única representación en España y Portugal.

5, Doña Bárbara de Braganza, 5, Madrid.

Detalles en Almería, L'Express, Sebastian Perez, d.

SOLUCIÓN BEN DICTO

de gliteros: foto CREASORAL de cal con

Preparación la más racional para curar la tuberculosis, bronquitis, catarros crónicos, infecciones gripales, enfermedades constitutivas, inapetencia, debilidad general, prostración nerviosa, neurastenia, impotencia, enfermedades mentales, caries, raquitismo, escurvulismo, etc. Precio 2500 pesetas. Depósito: Farmacia del doctor Benedicto, San Bernardo, 41, Madrid y otras farmacias.

DEPOSITOS: En Almería, farmacia de D. Juan Vives Pérez.— En Berja, A. Espinosa.— En Cuevas de Vera, F. Guevara y N. de Solá.— En Huesmar-Overa, G. Jimenez.— En Serón, Luis Sánchez y en Bilbao, Santander y Vigo, la S. E. droguería general.

De todo un poco

Concurso de belleza

He visto en el «Blanco y Negro» publicado esta semana, un concurso de bellezas de las más hermosas damas mayores de quince años y que vivan en España...

Descubrimiento

Será muy escaso el número de personas que no haya oído los ruidos que producen los hilos telegráficos en determinados días y condiciones. Un físico ruso, el doctor Eidom, ha descubierto que esos sonidos indican realmente algo...

nes barométricas, se comunica á los hilos por conducto de los postes telegráficos.

De forma que si los «hilos cantan» en períodos de calma atmosférica, indicarán la proximidad de una tempestad de agua ó de nieve.

¿Y en España?

En Francia hay cerca de 24.000 Cajas escolares, con 491.160 libretas y 11.934.268 pesetas. En Inglaterra hay más de 10.000 Cajas. En Bélgica, 7.942. En Alemania, más de 4.055.

Fósforos y tabaco

Durante el año de 1902 se vendieron en Francia 38 mil millones de fósforos, que dejaron un beneficio de 23.713.247 francos. Conviene advertir que las cerillas no figuran en aquella cifra más que por una cantidad relativamente pequeña: 1.331 millones. Los demás son fósforos de madera.

La venta del tabaco produjo en el mismo año un ingreso de 415 millones de francos y ha dejado un beneficio de 332 millones y medio. Se vendieron 2.623.253 kilógs. de cigarrillos, 1.846.407 kilogramos de cigarrillos, 28.958.085 kilogramos de picadura y 4.854.389 kilogramos de rapé.

Chirigota

Entre aprendices confiteros: —¿Desde que eres aprendiz, has comido muchos dulces? —Ninguno. —¿Cómo es eso? —El amo los cuenta todos y no hago más que lamerlos.

Las aves y la peste

Es creencia muy antigua la de que las aves abandonan los lugares castigados por fiebres, pestes y epidemias. Cuando vuelven á los lugares que abandonaron, la enfermedad está ya vencida. La causa está en que las golondrinas, vencejos, etc., se alimentan de

moscas, y como éstas son las que más sirven de vehículo á las enfermedades infecciosas, tienen las aves que emigrar, huyendo de ser infectadas.

Los pájaros que se alimentan solo de granos y yerbecillas no necesitan huir de los lugares apesados.

Boletín religioso

Día 4 Sábado.— San Isidoro. Liturgia.— La Misa y oficio divino con del Santo del día, con rito de primera clase y color blanco.

CULTOS.

Catedral.— A las 9 prima, tertia y misa mayor, sexta y nona. Por la tarde á las tres horas cáñicas. Misa mayor á las 9 en todas las Iglesias.

Francisco Jurado Pardo

Barriles de roble y pino y demás clases, con ó sin serín, buena calidad y precios económicos. Plaza de San Anton, 8, Almería.

El mejor de los licores

Si Nabucodonosor hubiera bebido Coca, estaría á éstas horas tan fuerte como una roca. Pedirlo en todas partes.

Persianas y transparentes

Se han recibido un estenso surtido de persianas y transparentes de fantasía de todas medidas á precios baratísimos. ¡Sin competencia! Estereofía de RICARDO MARTI. NEZ, Real, 24.

Caldo Bordelés en polvo

El mejor medio de combatir el

Mildiú

Basta disolverlo en agua al uno á el dos por ciento para obtener un excelente CALDO BORDELES; su preparación es instantánea; su eficacia doble de los preparados ordinarios. No ensucia las sulfatadoras. Resiste las más fuertes lluvias.

E. Bonisanz, ingeniero agrónomo,

Calle de Pescadores, núm. 79.

Folleto gratis.

Referencias numerosas.

LA MADRILEÑA

1 Real de las Tiendas, 4 Medias negras sin costura para señoras, á 50 céntimos.

Tres pesetas

Camisas blancas con pecho de hilo se venden Camisería nueva

La Madrileña

1 Real de las Tiendas, 4

LA MADRILEÑA

Real de las Tiendas, 4 Canzoncillos de punto fuerte y con pelo á 1'70 y 2'70.

50 y 75 céntimos

Cuellos y puños de hilo fino variadas formas. Camisería

La Madrileña

Real de las Tiendas, 4.

LA MADRILEÑA

Camisetas mucho abrigo blancas y con pelo á 0'80, 0'90, 1, 1'50 y 2'25 Camisería

Real de las Tiendas, 4

Grande economía

Trajes de punto fuerte para niño de 1 á 10 años á 0'75, 0'90, 1'05, 1'35 y 1'50. Camisería

La Madrileña

Real de las Tiendas, 4

LA MADRILEÑA

Medias superiores escocesas para niñas de 2 á 12 años desde 1 á 250 pesetas.

Real de las Tiendas PRECIO FIJO

Una peseta

Corbatas de última novedad. Camisería

La Madrileña

Real de las Tiendas, número 4 (al lado de la confitería la Sevillana)

LA MADRILEÑA

Tohallas rústicas y felpadas desde 50 céntimos hasta 3 pesetas una. Real de las Tiendas, número 4

Ropa blanca para señoras

Solamente en

La Madrileña

se encuentran. Grandes surtidos á precios de fábrica.

Real de las Tiendas, 4

1'25 pesetas vara

Género adamascado para manteles doble ancho. Camisería

LA MADRILEÑA

Real de las Tiendas, 4

Para petacas y carteras piel

visiten Camisería nueva

La Madrileña

única que vende barato en ésta capital.

La Vasco Navarra

Es la Sociedad más importante contra los accidentes del trabajo.—Está autorizada por Real orden de 5 de Diciembre de 1900, y garantizadas sus operaciones con depósito legal de 225.000 pesetas.

Capital 4.000.000 de pesetas

Domicilio social, PAMPLONA. Delegado en Almería y su provincia, Jerónimo Lino Rodríguez, Murcia 13, Teléfono 68.

LAS GRANDES COSECHAS

Abonos químicos especiales para cada tierra y cultivo

DE L. KOMPÓ de VALENCIA

Director de la fabricación: B. GINER ALIÑO profesor químico de la Cámara Agrícola de Valencia.



LA MARAVILLA (marca registrada)

Tanto los abonos para cada cultivo que son la especialidad de la casa como las primeras materias (Superfosfato, escorias, nitrato de sosa, sulfato amónico, sales de potasa, etc.) se expenden siempre bajo la garantía de análisis con arreglo al Real decreto de 30 de Septiembre de 1900.

Representantes exclusivos en ésta provincia,

G. Lopez Rull y E. Idañez.

macenes, Granada 62.

Oficinas para el despacho, Arapiles 4.

Consulta

D. GERMÁN SONNÍ PESET, Dr. en medicina y cirugía y especialista en las enfermedades de la piel, vías urinarias y cirugía en general, acaba de llegar á ésta población donde permanecerá una temporada, proponiéndose atender á cuantos enfermos lo soliciten, para cuyo efecto ha establecido una consulta diaria en la fonda Granadina, de 10 á 12 de la mañana y de 7 á 9 de la noche.

Curación rápida y absoluta de la sífilis y venéreo por métodos modernos y especiales.

NOTA Consulta para los enfermos por los días Jueves y Domingos de 10 á 11.

Sociedad Franco-Española SAN SEBASTIAN.

Barriles cilindricos, los mejores para el transporte de uvas. Iguales precios que los de roble. Concesionario exclusivo R. Castellanos, Pedro Jover, 3, Almería.

Administración principal

de Correos de Almería.

Horas de entrada y salida de los correos, como en mismo horas de despacho para el público.

ENTRADA

Correo de poniente. 8 id. de Levante. 8 id. de Nijar 9 id. general. 18'40

SALIDA

Correo general 10 id. de Nijar 10 id. de Levante 17'15 id. de Poniente. 18'30

HORAS DE CERTIFICADOS Y VALORES DECLARADOS

De 8 á 9 y de 15 á 17.

APARTADOS

De 8'30 á 9'30. De 16 á 17 y de 18'30 á 19'30

LISTA

De 8'30 á 9'30 y de 16 á 17

RECLAMACIONES

De 16 á 17

HORAS PARA EL SR. ADMOR.

De 8 á 10.

Consulta Médica

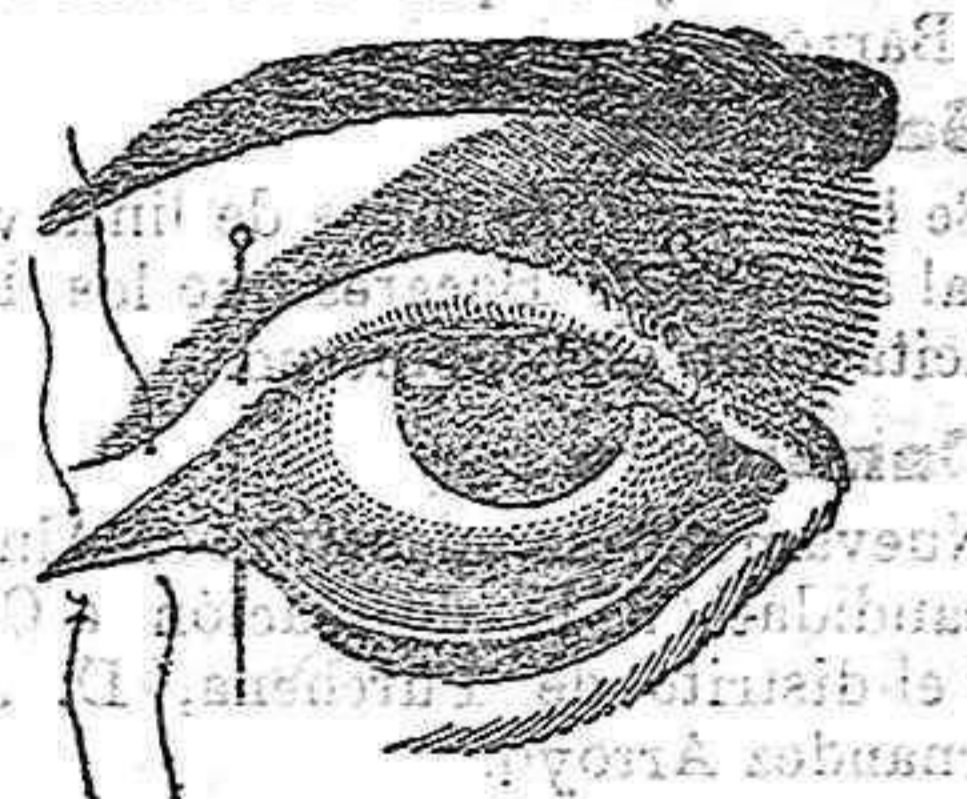

Enfermos de ojos.— Tratamiento especial de las granulaciones, rijas, úlceras, cataratas, etc. curas diarias por mañana y tarde.

Sífilis, enfermedades venéreas y de la matriz: curación rápida por el procedimiento seguido en el Hospital de San Juan de Dios en Madrid.

Estómago, Hígado, riñones, anemia y enfermos convalescentes. Se curan con el uso de las Aguas Azoadas.

Catarros crónicos, asma, fatiga, enfisema pulmonal, laringitis, tos ferina, ronquera y bronquitis crónica, se curan con las inhalaciones de trietilamina, y de ácido fluorhídrico.

La tuberculosis, y la tisis confirmada, con las inhalaciones de ácido carbónico.

La anemia, inapetencia, mala menstruación, color pálido, flujos y otras enfermedades de la mujer, se curan con el tratamiento nitrogenado y las inhalaciones de ozono.

Las parálisis, debilidad nerviosa en el hombre y en la mujer, el corea émal de San Vito, la epilepsia, la neuralgia, etc., se curan con el baño eléctrico, corrientes de electricidad y la opoterapia, ó sean las inyecciones de jugos animales por el procedimiento de BROWN-SÉQUARD.

Médico-director D. ANTONIO RUIZ JURCAL, Baños, 15.— Almería.

