

¡Un León Joven!

Las toses son enal los leoncillos; débiles e inofensivas en su primer periodo; pero más fuertes y peligrosas a medida que trascurre el tiempo. La inflamación, la congestión pulmonar y la pleuresía se curan fácilmente si se les somete a un tratamiento tan luego de presentarse la tos. La bronquitis, la pulmonía y hasta el tisis se dominan prontamente si se les atiende al iniciarse.

El Pectoral de Cereza del Dr. Ayer

pronto vence la tos que acompaña a estas enfermedades en sus comienzos. Empleándose pronto el pectoral cura pronto. Cuando la enfermedad está bien desarrollada, aún entonces el Pectoral de Cereza reduce la fiebre, mata el dolor, facilita la respiración y restablece rápidamente la salud. Para todas las afecciones de la garganta y los pulmones, agudas o crónicas, el Pectoral de Cereza del Dr. Ayer ofrece una curación cierta y completa cuando la curación es posible. Pero, recuérdese que es más fácil dominar un león joven que un león en la plenitud de su desarrollo. Se halla de venta ahora en frascos de mediano tamaño a precios reducidos.



Ginés Mendez

Representante de mesas de billar de la Sra. Vinda é hijas de Alejo Amoros, Barcelona.

Depósito de materiales de construcción.

Calle Real, núm. 36.—Almería

Loza catalana, azulejos y cementos de todas clases y ladrillos refractarios.

Representante de la tan renombrada fábrica de mosaicos de los señores Orsola, Solá y Compañía de Barcelona.

Panticosa en Almería

Establecimiento de Aguas Azoadas artificiales e inhalaciones de Nitrógeno, Ozígeno y Ozono.

Tratamiento especial de las enfermedades catarrales, no solo del pecho, sino también del estómago, hígado riñón, y Prodigiosas en las enfermedades propias de la mujer, anémias, mala menstruación, flujos, inapetencia, color pálido, histérismo, etc. Sustituyen con ventaja a las aguas naturales de PANTICOSA, Urberuaga, La Aliseda y Toiox. Médico Director, D. Antonio Ruiz Juncal, Reina, 15.—Almería.

Consulta pública para enfermos crónicos. Curas diarias de ojos, oídos y matriz.

Pianos "Ortiz y Cussó,"

INFORMARÁ

Antonio Sánchez Funzón

Pianista del Sexteto Sánchez

Marco 6 Almería

SOLUCIÓN BENEDICTO

de glicerofosfato de cal con CREOSOTAL

Preparación la más racional para curar la tuberculosis, bronquitis, catarras crónicos, infecciones gripales, enfermedad consuntiva, inapetencia, debilidad general, postración nerviosa, neurastenia, inpotencia, enfermedades mentales, caries, raquitismo, escrofulismo, etc. Frasco 2'50 pesetas. Depósito: Farmacia del doctor Benedicto, San Bernardo, 41, Madrid y prales, farmacias.

DEPÓSITOS: En Almería, farmacia de D. Juan Vivas Pérez.— En Berja, A. Espinosa.— En Cuevas de Vera, F. Guevara y N. de Sols.— En Huerca-Overa, G. Jimenez.— En Serón, Luis Sanchez.

HAGA V. EL FAVOR de fijarse

Sorteo original

Mucha atención

A partir de 1º de Noviembre se entregará a todo comprador cuyo empleo exceda de una peseta, factura detallada de los artículos que compre (pagados al contado).

Al final de mes se colocarán en un puchero tantas bolas numeradas como días de venta tenga el mes, y sorteadas, todas las facturas cuya fecha correspondiera al número agraciado se servirán presentarse sus tenedores y será devuelto su importe.

Como solo entran en sorteo los días laborables y uno ha de ser premio, y como en nada se alteran los precios, en nada se grava al público.

El número agraciado se publicará en los periódicos de primero de mes además de fijarlo en la puerta del establecimiento y desde el día dos se pagarán las facturas al portador.

Calle de Granada, número 27.

Papelería, objetos de escritorio, libros para el comercio, menaje para escuelas, sellos de goma, otros varios artículos.

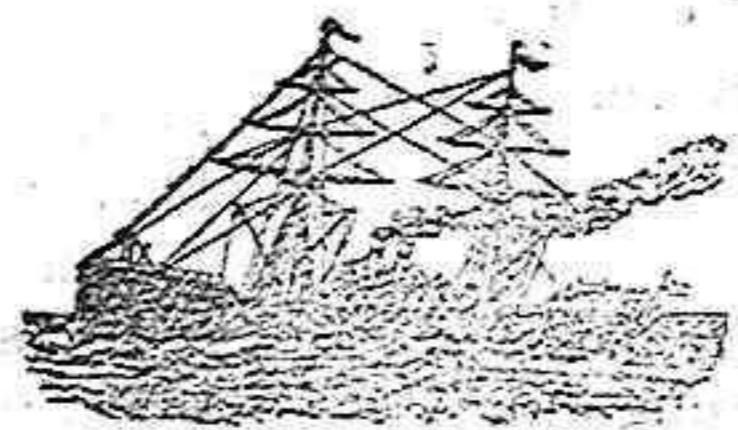

Servicios de la Compañía Transatlántica de Barcelona

Línea de Cuba y México

Servicios del Mediterráneo: El día 20 de Noviembre saldrá el vapor «M. CALVO» directamente para New-York, Habana, Progreso y Veracruz.

El 8 de idem saldrá el vapor «BUNNOS AIRES» para con escala

Línea de Venezuela Colombia

El día 6 de idem saldrá el vapor «MONSERRAT» directamente para Las Palmas Santa Cruz de Tenerife, Puerto Rico, Habana, Puerto Limón, Colón, Sabanita, Puerto Cabello y la Guayra, admitiendo pasaje y carga para Veracruz con trasbordo en Habana. Combina por el ferrocarril de Panamá con las compañías de navegación del Pacífico para cuyos puertos admite pasaje y carga con billetes y conocimientos directos.

Línea de Filipinas

El 8 de idem saldrá el vapor «AA ICANTE» directamente para For-Sait, Suez, Aden, Colombo, Penang, Singapur, Ho-Ilo y Manila, sirviendo por trasbordo los puertos de la costa oriental de África, de la India, Java Sumatra, China, Japón y Australia.

Línea de Buenos Aires

El día 7 de idem saldrá el vapor «R. M. CRISTINA» directamente para Santa Cruz de Tenerife, Montevideo y Buenos Aires. Admite pasaje y carga para Río Janeiro, Santos, Punta Arenas (Chile), Coronel y Valparaíso, con trasbordo en Cádiz al vapor de la línea del Brasil.

Línea de Canarias

El día 15 de idem saldrá el vapor «M. L. VILLAVERDE» directamente para Casablanca, Maragán, Las Palmas y Santa Cruz de Tenerife, regresando a Marsella por Cádiz, Alizante, Valencia y Barcelona.

Línea de Fernando Pó

El día 25 de idem saldrá el vapor S. FRANCISCO directamente para Las Palmas, Río Janeiro, Santos, Montevideo y Buenos Aires, admitiendo pasaje y carga para Punta Arenas, Coronel y Valparaíso, en Montevideo y Buenos Aires, con facultad de trasbordar en Cádiz al vapor que hace el servicio directo a dichas Repúblicas.

PIANOS SUPERIORES DE ESTELA & BERNABEGGI

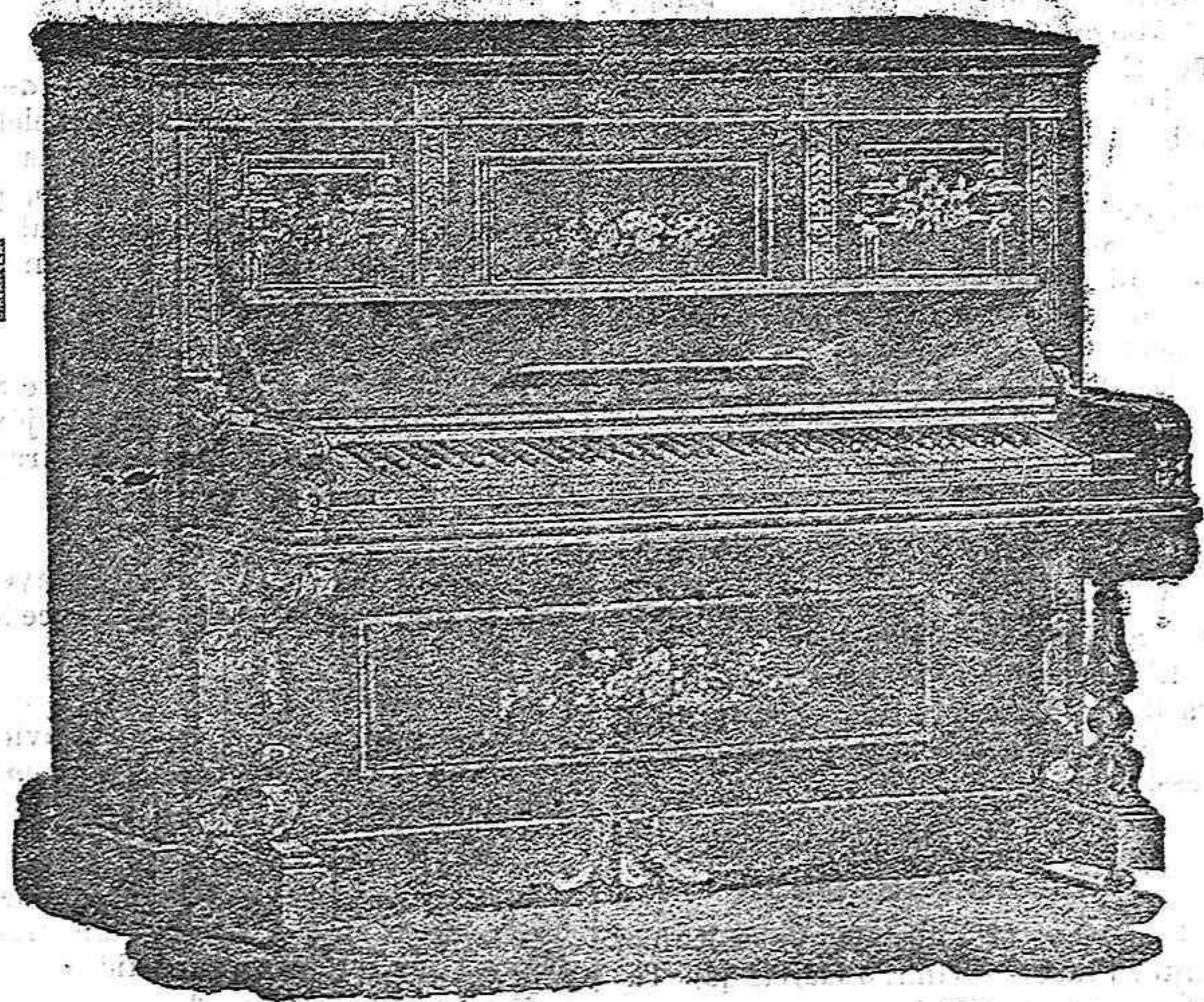

Venta de estos magníficos instrumentos a 5 duros mensuales.— Para informes, ADOLFO MONTERO, Piam de Santo Domingo, 11.

Banco Hipotecario de España.

PRÉSTAMOS AL 4 Y 1/2 POR 100 ANUAL

A GENTES:—Salvador Romero y Hermano.

Paseo del Príncipe, núm. 10.

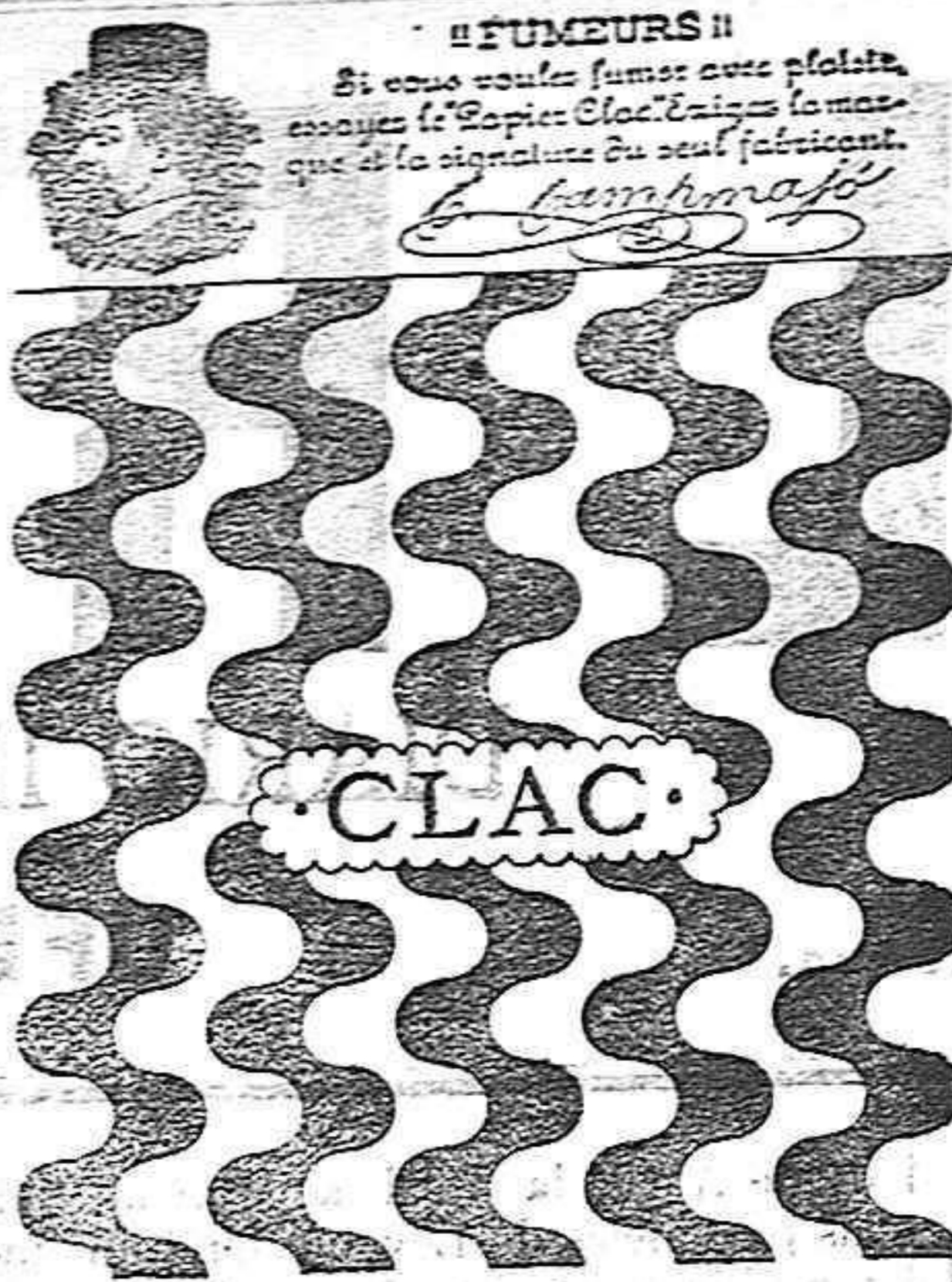

¡Fumadores!

Por fin ya hay un

buen papel de fumar

Probad el famoso

Papier CLAC

y sabréis lo que es un excelente fumar. Es caro, pero bueno, y se recomienda a las personas inteligentes y de gusto. El que lo pruebe una vez, ya no lo dejará jamás.

DEPÓSITO EN ESPAÑA

Conde Asalto, 12.-BARCELONA

Tipografía El Regional

En este acreditado Establecimiento Tipográfico se hacen toda clase de trabajos como membretes, tarjetas, sobres, circulares, facturas, memorandums, esquelas mortuorias, recibos, talonarios, láminas y reglamentos de minas y demás impresos, todo con prontitud y esmerada impresión.

LA UNIÓN Y EL FÉNIX ESPAÑOL

COMPANÍA DE SEGUROS REUNIDOS



Agencias en todas las provincias de España, Francia y Portugal.

37 años de existencia.

Seguros sobre la Vida

Seguros contra Incendios

Subdirectores en Almería:

DON SALVADOR ROMERO Y HERMANO,

Paseo del Príncipe, núm. 10.

Disponible

LAS GRANDES COSECHAS

Abohos químicos y orgánicos para cada tierra y cultivo

DE
LA FOSFÓ de VALENCIA

Director de la fabricación: **B. GINER ALIÑO**
profesor químico de la Cámara Agrícola de Valencia.

Abohos especiales para parras
PRECIOS ECONÓMICOS



LA MARAVILLA (marca registrada)

Tanto los abonos para cada cultivo que son la especialidad de la casa como las primeras materias (Superfosfato, escorias, nitrato de sosa, sulfato amónico, sales de potasa, etc.) se expenden siempre bajo la garantía de análisis con arreglo al Real decreto de 30 de Septiembre de 1900.

Representantes exclusivos en ésta provincia,

G. Lopez Rull y E. Idañez.

Almacenes, Granada 81.

Oficinas para el despacho, Arapiles 4.

Grandes depósitos de maderas y serrería mecánica

DE

José Fernandez Burgos,

Sucesor de viuda de Julian Gimenez.

Calles, Obispo Orberá y Apolo.

REBAJA NOTABLE de precios para el corriente año.

La única casa de esta provincia que cuenta en la actualidad con el mayor y más completo surtido en maderas pino del país, Norte Europa y América.

Pidan catálogo general y nota de precios.

Descuentos según la importancia de los pedidos.

blico que todo estudiante que no acuda hoy a las clases perderá el curso.

Una explosión

Madrid 5 16 55

Dicen de California que á bordo de un buque americano ha ocurrido una explosión de petróleo.

Han fallecido once personas abrasadas.

El momento supremo

Madrid 5-22

Terminadas las consultas, el Rey, teniendo en cuenta la diversidad de opiniones expuestas por los políticos conspiradores, se ha tomado hasta mañana al medio día para decidir respecto á la solución que ha de darse á la crisis.

Así se lo ha manifestado al señor Sagasta, que ha estado en el régio alcázar á última hora de la tarde.

Crece la ansiedad en los círculos políticos y sigue cotizándose con prima el papel conservador.

Sagasta enigmático

Madrid 5-22

Al salir de Palacio el presidente del Gobierno, mostrándose reservadísimo, limitándose á decir que mañana quedará solucionada la crisis.

Requerido por sus amigos, dijo el señor Sagasta que no se constituya un ministerio liberal prescindiendo de su presidencia.

Las palabras enigmáticas del señor Sagasta han dado aliento á sus correligionarios.

Factor descartado

Madrid 5-22'25

Comienzan á exteriorizarse las opiniones expuestas al Rey por los personajes consultados.

Á última hora considérase descartada la formación de un gobierno de concentración.

Condiciones de Sagasta

Madrid 6-3'15

Los Ministros dimisionarios Weyler, Amós Salvador y Duque de Veragua, han estado con el señor Sagasta para conocer el resultado de su última visita á D. Alfonso XIII.

El jefe liberal refirióles su conferencia con el Rey y los deseos manifestados por el monarca de que continúen funcionando las actuales Cortes.

El señor Sagasta expuso al soberano los graves inconvenientes con que tropezaría presentándose nuevamente ante las Cámaras.

Por último, significó á don Alfonso que solo disolviendo el actual Parlamento, podría aceptar el encargo de formar Gabinete.

Ante la resuelta actitud del señor Sagasta, el Rey se reservó decidir en las primeras horas de la mañana de hoy.

Los señores Weyler, Duque de Veragua y Salvador, aprobaron la conducta del señor Sagasta.

Contra los obispos

Madrid 6-3'35

Despachos recibidos de París dicen que el Gobierno francés ha suspendido temporalmente en el ejercicio de sus funciones al arzobispo de Besancón y á los obispos de Orleans y Seez.

Es muy posible que ésta resolución se haga extensiva á otros mitrados, hasta que no se resuelva la cuestión pendiente con el Vaticano.

La determinación del Gobierno de la República ha producido gran sensación.

Aumenta incertidumbre

Madrid 6-9'15

Entre los políticos coméntase el hecho de que el señor Silvela no asistiera anoche á la velada de la Academia de la Historia.

Aumenta la incertidumbre y la impaciencia crece á medida que se aproxima la hora de solucionar el problema político.

Insisto en mis afirmaciones de que al fin el Rey llamará á sus consejos al partido conservador.

Pidal disgustado

Madrid 6-9'35

Personas caracterizadas en la política conservadora me aseguran que puede considerarse un hecho la ruptura de relaciones políticas entre los señores Silvela y Pidal.

Este ha significado al jefe

le ha producido la alianza con el señor Máura, hecha á espaldas del partido y sin que se conozcan las condiciones del pacto.

El expresidente del Congreso ha manifestado al señor Silvela que en caso de que el Rey le encargue del poder, puede desde luego prescindir de los pidalistas para la provisión de carteras y altos cargos, por no hallarse dispuestos á aceptarlos.

La actitud del señor Pidal es muy comentada.

Lo de Barcelona

Madrid 6-10

El gobernador interino de Barcelona se ha dirigido á los padres de los alumnos de aquella Universidad, rogándoles influyan con sus hijos para que asistan á las clases.

El gobernador añade en esa excitación que responde de que cualquier disturbio que intentaran espíritus inquietos, será reprimido en el acto con toda energía.

Arcipreste apedreado

Madrid 6-10'30

Telegramas recibidos de Castellón dicen que en Villarreal, pueblo de aquella provincia ha tenido lugar un imponente motin, con motivo de la traslación del cura á otra parroquia.

Los amotinados apedraron la casa del Arcipreste, insultándole horriblemente, por suponerle culpable de esa traslación.

Se teme ocurran sucesos más graves, por lo que el Gobernador ha dispuesto se reconcentren en Villarreal fuerzas de la guardia civil.

SUPLEMENTO

En suplemento extraordinario hemos publicado ésta tarde los siguientes telegramas.

URGENTES

Silvela en Palacio

Madrid 6-10'45

En éste momento entra en Palacio el señor Silvela, llamado por S. M.

Creese que el jefe del partido conservador se encargará de formar Gobierno.

Crisis resuelta

Madrid 6-11'15

El señor Silvela sale del régio Alcázar despues de haber aceptado el honor de constituir Gobierno.

El Rey ha entregado al jefe conservador el Decreto de disolución de Cortes.

El Sr. Silvela marcha á conferenciar con sus amigos á fin de ponerse de acuerdo en la lista de los ministros.

El señor Silvela volverá á Palacio inmediatamente que tenga ultimada la combinación.

ALMODÓBAR.

Licoroso, el mejor digestivo.

Pastillas Rey de fama peregrina, pastillas de mentol y cascara; tomad para los males de garganta y veréis que la tos desaparece, la fuerza de la voz rápida crece y el afónico char a, grita y canta.

Depósito general: Farmacia Modernas, Príncipe 10. Granada. En Almería, Romero Rivas. En Berja, Espinosa y Lopez. Alhama, Lopez Lopez y Lopez Gomez. Adra, Vargas y Espejo, Canjajar las dos farmacias **A los cazadores.**

En el establecimiento **L' Express**, se ha recibido un completo surtido de trajes interiores de lana que se venden á precios reducidísimos. Sebastian Perez.

Juzgado Municipal.

Nacimientos

Julia Gimenez, José Hermoso Gomez y Francisca Dominguez Garcia.

Defunciones

Carmen Peñalver Navarro, Alfonso Alvarez Martin, Maria del Mar Berrueto y Berrueto, Aurora Nuñez Martinez, Antonio Ramon Expósito, Dolores Guirado Usero é Isabel Ruiz Lopez.

Casamientos

Antonio Tijeras Nieto con Encarnación Lopez Garrido y Francisco Perez Santiago con Micaela Escolano Santiago.

Vapor Numancia

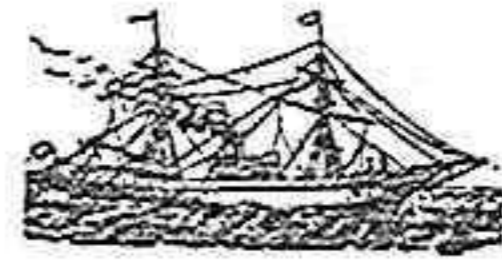

El itinerario de este acreditado buque será el siguiente, á partir del lunes 29 de Septiembre.

Salida de Almería para Garruchs, todos los lunes.

Id. de Garrucha para Aguilas, los martes.

Id. de Aguilas para Orán, todos los martes.

Id. de Orán para Almería, todos los miércoles.

Para más detalles diríjase á sus consignatarios.

En Orán, Sres. Chaber & Castañé.

En Garrucha, D. José Garcia Sueza.

En Aguilas, D. Nicolás de los Rios y Sobrino.

En Almería, su armador, D. Joaquín Acuña Gomez.

Aviso al público y á mis numerosos amigos

Almacén de maderas con máquinas de aserrar de Angel Pastor Jimenez.

Calle de Apolo, frente á la puerta lateral del teatro.

Grandes existencias de todas clases de maderas útiles para construcción. Tablones, alfanjías y vigas de madera de calidad superior y en magníficas condiciones.

Modificación de precios del pasado año por otros muy económicos y arreglados que regirán durante el año actual.

Hay un buen surtido de magníficos puntales para parras.

Hay facilidad para aserrar toda clase de maderas y se hacen envases de todas clases.

LA VASCONIA

Sociedad de seguros contra incendios á prima fija

Capital social 5.000.000 de pesetas

Domicilio social PAMPLONA (Navarra)

Delegado en la provincia de Almería,

Don Gerónimo Lino Rodriguez,

CALLE DE MURCIA, NÚM. 13.

La Vasconia, sociedad domiciliada en la capital de Navarra, está formada y dirigida por los elementos más importantes de aquél país, habiendo merecido, la plena confianza de dicha región, como lo demuestra el hecho de que Navarra entera le ha favorecido con el seguro de sus edificios principiando por su Diputación foral y provincial, que ha asegurado en ella todos los suyos (que son más de cien).

La Vasconia, se conducirá en todos sus actos, y muy especialmente en los casos de siniestro, con toda la

Academia de Bellas Artes

13, Navarro Rodrigo 13

SECCIÓN DE MÚSICA.

Bajo la dirección del Sr. LARRUBIA.

Plan de estudios que se cursan en esta Academia desde el 1.º de Septiembre y matrículas.

Primeros estudios.

1.º Curso de solfeo.—2.º Curso de solfeo y piano.—Horas de 5 á 6.—750 pesetas.

Estudios instrumentales.

Instrumentos de cuerda para cuarteto.—De madera, clarinete, flauta, fagot, etc., etc.—De metal, cornetín, trompa, etc., etc.—Horas de 4 á 5.—10 pesetas.

Partos, enfermedades de niños.

J. MONCADA

calles de Aysa, 4, principal. (Fotos de la calle de Baza.)

Los Parrales Modernos

sabe todo el mundo que deben formarse sobre pies Americanos resistentes á la Filioxera y á la Clorosis, y la Rupestria del Lot y la Riparia por Rupestria 101¹⁴ de Millardé; ocupan un lugar distinguido entre los de esta clase.

INGERTOS encabezados de uva legítima 2 metros de altura, 60 centímetros de postura, madera bien agotada, soldadura perfecta y gran desarrollo, sobre pie Rupestria del Lot y Riparia por Rupestria 101¹⁴ los vende á 4 reales uno Antonio G. Galan, en Alhabia. 1 15

Especialidades

recibidas hoy 2 de Diciembre

Quesos	Fiambres
Neuchâtel.	Lengua á la escarlata.
Brie.	Terrinas de foie-grás.
Camembert.	Puré > id.
Roquefort.	Paté > id.
Salchichera de París	Vinos
Salchichón de perdiz.	Gonzalez Blass.
Id. > foie-grás.	Marqués de Misa.
Id. > pollo.	Fuentes Parrilla.
Id. > faisán.	Málaga y Moscatel.

LA ORIENTAL, PRÍNCIPE 24
Gervasio Losana.

A las señoras.

Procedente de París y Málaga ha legado á ésta, el representante de la acreditada casa EL ECO DE LA MODA, con un gran surtido en modelos de sombreros, sumamente baratos, que se expondrán en el establecimiento **L' Express**.

En este establecimiento se ha recibido un bonito surtido de pises, paraguas y en toucas, á precios sin competencia, dada su buena calidad.

Levadura Rey.—(Levadura seca de conserva.)—Remedio eficaz contra los antroses fonúnculos, supuraciones, dermatosis, despesias, gastro enteritis, disenteria, diabetes, encores y enfermedades infecciosas.

Almería.—Tip. EL REGIONAL.

Administración principal
de Correos de Almería.

Horas de entrada y salida de los correos, como así mismo horas de despacho para el público.

ENTRADA

Correo de poniente.	8
id. de Levante.	8
id. de Nijar.	9
id. general.	18'40

SALIDA

Correo general.	10
id. de Nijar.	10
id. de Levante.	17'15
id. de Poniente.	18'30

HORAS DE CERTIFICADOS Y VALORES DECLARADOS

De 8 á 9 y de 15 á 17

APARTADOS

De 8'30 á 9'30; De 16 á 17 y de 18'30 á 19'30

LISTA

De 8'30 á 9'30 y de 16 á 17

RECLAMACIONES

De 16 á 17

HORAS PARA EL SR. ADMOR.

De 8 á 10.

Compañía de los Caminos de Hierro
DEL
Sur de España.

Horario de la salida de los trenes
correos y mixtos.

Línea de Linares á Almería.

TRENES ASCENDENTES

Correo número 2.

Salida de Almería á las 10'30 mañana.
Llegada á Guadix á las 2'16 tarde.
Llegada á Moreda (fonda y empalme) á las 3'17 tarde.

Llegada á Baeza (empalme) á las 7'20 noche.

Mixto núm. 4

Salida de Almería á las 4'48 tarde.
Llegada á Guadix á las 10'53 noche.
Llegada á Moreda (fonda y empalme) á las 12'36 noche.
Llegada á Baeza (empalme) á las 7'25 mañana.

Mercancía número 14.

Lleva viajeros de tercera clase desde Almería á Doña María.
Sale de ésta capital á las 5'45 de la mañana y llega á su destino á las 9'35.

TRENES DESCENDENTES

Correo número 1.

Salida de Baeza (empalme) á las 9 mañana.
Llegada á Moreda (fonda y empalme) á las 1'15 tarde.
Llegada á Guadix á las 2'26 tarde.
Llegada á Almería á las 5'40 tarde.

Mixto número 3

Salida de Baeza (empalme) á las 9'07 noche.
Llegada á Moreda (empalme y fonda) á las 3'58 noche.
Llegada á Guadix á las 5'35 mañana.

Llegada á Almería á las 10'59.

Mercancía número 13.

Conduce viajeros de tercera clase desde Doña María á Almería.
Sale de aquella estación á las 17'34 y llega á la de ésta capital á las 20'42.

Trenes expresos

Entre Baeza y Moreda, y vice versa, circula todos los miércoles un tren expreso, en correspondencia con los de igual nombre que circulan entre Baeza y Madrid.

LÍNEA DE MOREDA A GRANADA

TRENES ASCENDENTES

Correo núm. 22.

Salida de Daifontes á las 1'27 tarde.
Llegada á Moreda. (Empalme y Fonda) 3'6 tarde.

Mixto número 24.

Salida de Daifontes á las 10'50 mañana.

Llegada á Moreda 1'10 tarde.

TRENES DESCENDENTES

Correo núm. 21.

Salida de Moreda á las 1'50 tarde.
Llegada á Daifontes 3'21.

Mixto número 23.

Salida de Moreda á las 3'40 tarde.
Llegada á Daifontes 6 tarde.
Los trenes expresos números 25 y 26 empalmarán con los de igual nombre y números 5 y 6 de la línea de Linares á Almería (Baeza Moreda).
Estos trenes expresos números 25 y 26 circularán todos los miércoles lo mismo que sus correspondientes números 5 y 6 de la línea de Linares á Almería.

Agruras.

Agrio en la boca significa fermentación en el estómago, ó sea indigestión. Cuando se digiere mal, el alimento se fermenta, se agria y se pudre. De ahí viene el mal aliento. El remedio se llama

Pastillas

del Dr. Richards.

Estas pastillas se anuncian exclusivamente para las enfermedades del estómago ó intestinos. No son purgantes y por consiguiente curan el estómago sin gastarlo.

Las Pastillas del Dr. Richards convierten el estómago de tirano en sirviente.

DR. RICHARDS DYSPEPSIA TABLET ASSOCIATION, NEW YORK.

S 103

Alambres para parrales

Como representante en esta provincia para la venta de los productos mos alambres galvanizados que fabrica la importante casa FELTEN & GUILLEAUME de Mühlheim S/ Rhein Almeria, cuyos productos son de este género los mejores del mundo. Hablando obtenido de dicha casa especiales precios, tengo el gusto de ofrecerlos á los señores parraleros en las condiciones siguientes:

Precio en pesetas del quintal de 46 kg. en almacen.

N.º	6	7	8	9	10	11	12	13	14
	21 00	21 25	21 50	22 00	22 75	23 00	23 50	24 25	25 00

Los pedidos á Carlos Bahlsen, Navarro Rodrigo, 11, Almería.
Los pagos se harán al contado.

Anuncios preferentes

Cerveza Danesa

Marca Tuborg

LA MAS FINA Y ESQUIETA

Botella grande. . . 1'50 ptas.
Id. pequeña. . . 0'85
Por cajas de 48 y 96 á precios más económicos.
Unico depositario para Almería y su provincia,
Francisco Lozano Navarro

CAMISERIA NUEVA

La Madrileña.

Precio fijo

1 calle Real de las Tiendas, 1,

REBAJAS CONSIDERABLES PARA EL PRESENTE MES

Medias en colores y negras para señoras, á 0'25, 0'35, y 50.
Medias ne gras punto inglés para niñas, á 0'35, 0'40, 0'50 y 0'60.
Calcetines en colores y cruces, á 0'50, 0'75 y 1 peseta.
Calcetines en colores finos para niños desde 0'30,

Camisetas finas en colores y blancas, á 0'75, 1'0 y 1'25.
Calzoncillos de lienzo buena confección, á 1'50.
Calzoncillos blancos superiores 2 pesetas.
Camisas blancas superiores, á 3 pesetas.
Cuellos y puños de hilo, á 0'75.
Corbatas última novedad de seda á 1, 1'50 y 2 pesetas.
Grandes auridos en perlas y adornos en concha para cabeza, huesos de seda, hilo y mezcla, telas y servilletas.
Especialidad en ropa blanca para señoras, confección especial y á todo precio exclusivo de una de las mejores casas de Madrid.

La Madrileña

La única que vende barato de su clase.
Nota. Seguimos tomando toda clase de medidas en camisas y calzoncillos.

Vigas de hierro

de todos perfiles, para edificaciones.
Precios sin competencia.
Arca para resguardo de valores, básculas y puentes básculas.

Para pedidos é informes,

ANTONIO ORTIZ,

calle Condé Xiquena, núm. 4, 6500, núm. 3.—ALMERIA.

Agencia comercial
Fernandez y Casasayas Hermanos,
Paseo del Príncipe, número 33.

Esta acreditada casa que con tan buenos auspicios viene trabajando en representaciones, comisiones, consignaciones y tránsitos, ha decidido establecer una sección especial de transportes y reclamaciones á las empresas ferroviarias, con lo cual el comercio encontrará satisfecha una de sus mayores necesidades: la defensa de sus intereses.

Al montar este nuevo servicio, abedecemos á la creciente necesidad que en Almería existe de impedir y defender los intereses mercantiles, tan castigados por las empresas monopolizadoras, y para lo que no se han omitido sacrificios hasta conseguir montar el servicio con personal apto que labora á satisfactoria solución en los asuntos que se le encomiendan.
Horas de despacho de 8 á 12 de la mañana y de 2 á 5 de la tarde.

La Unión Agrícola

Sociedad Nacional Cooperativa de agricultores, seguros de propiedades, cosechas, créditos, contra incendios, granizo, heladas, langosta ó seca

Constituida con arreglo á la ley y con depósito legal de 500.000 pesetas

DOMICILIO SOCIAL VALLADOLID.

La Unión Agrícola, no es una sociedad ordinaria de accionista con capitales ficticios ó nominales de cientos de millones.
La Unión Agrícola, es una sociedad cooperativa constituida y administrada por laboradores sin personas ajenas á dicho gremio.
La Unión Agrícola, busca el medio de matar la usura distribuyendo todos los años entre sus asegurados los capitales sobrantes.
La Unión Agrícola, ofrece mayor garantía de sus asegurados no cobra el importe del seguro hasta después de la recolección.
Para más detalles, prospectos, etc. dirigirse al representante general en Almería y provincia, Ricardo García Moratón, oficinas, Ricardo 3, principal izquierda.
Se admitirán representantes de alguna importancia con garantías ó referencias de primer orden.

Sombrereria modelo

En éste acreditado establecimiento acaban de recibirse los MODELOS DE SOMBREROS de señoras para la presente estación, y entre los NOVEDADES PARISIENSES se relacionan con éste ramo de la moda.
Los precios son económicos y los géneros irmejorables.
Marquesa, 1 y Santo Cristo, 2



Sordos

Gran invento
D. Vicente Ruiz, director del gabinete acústico de Madrid, ha inventado el modo de dar oído á los sordos sin operar, por lo que S. M. la Reina le ha concedido Real privilegio. El Sr. Ruiz remite prospectos gratis á quien los pida mandando sello.
—Montera, 12, segundo, izquierda.—MADRID,

Curtidos y calzado

En el almacén de D. Pedro Plaza, situado en la Plaza de San Sebastian, número 2, se han recibido grandes partidas de curtidos, tanto para zapateros como para guarnicioneros, los cuales ofrece al público á precios módicos.

También ofrece dicho señor un inmenso surtido en calzado de todas clases para señoras, caballeros y niños, á precios baratos, como así mismo lana limpia para colchones y borras de buenas calidades.

Chancos de goma para el agua. á 8 pesetas par.
Para curtidos, plaza de San Sebastian, 2.
Para calzado, Tiendas, 30 y Casterar, 2.

PIANOS

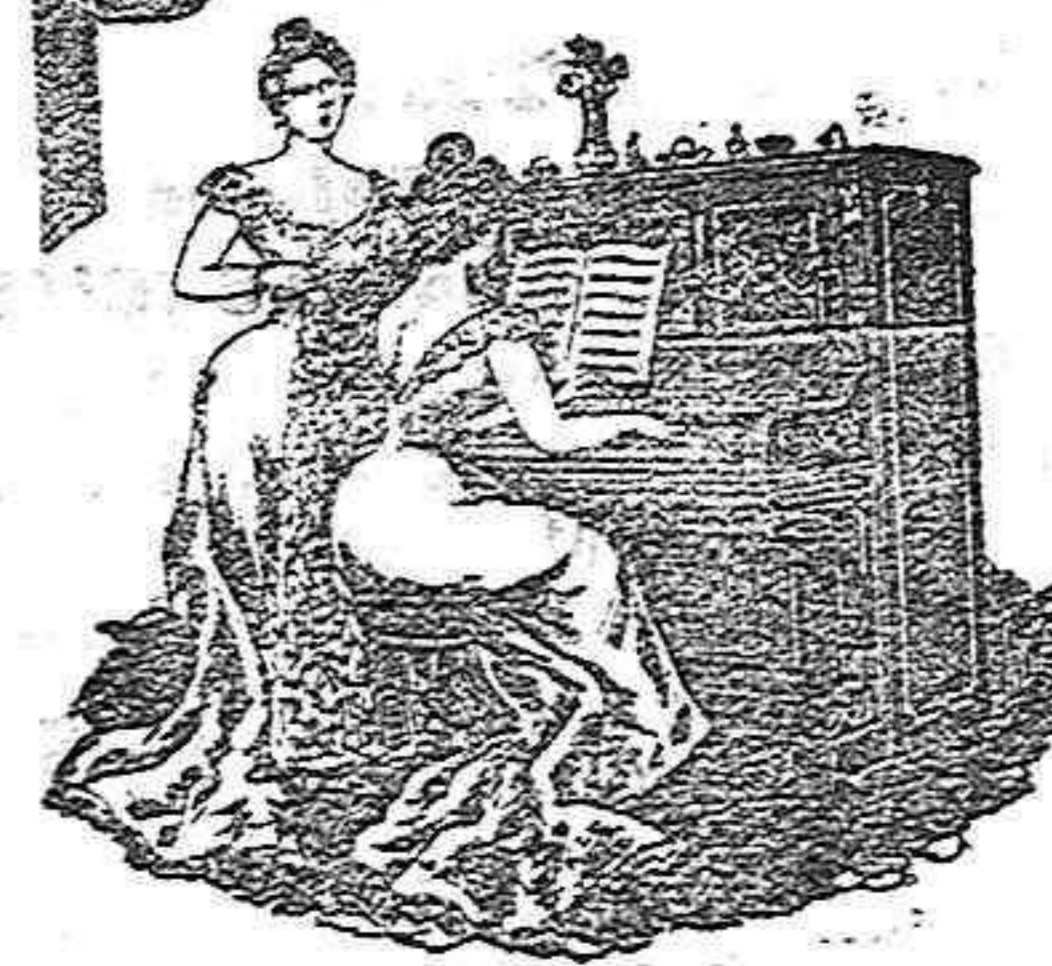

Sublime marca R. MARISTANY á 5 duros mensuales, garantizados bajo la firma de tan importante casa para informes Luis Sanchez Punzón, Marco, 6.

Vides americanas

Se espera en breve importante remesa.
Ocho variedades con la renombra da Rupestris Lof Fenómeno. Se atenderán las demandas por estricto orden de petición.
Juan Moreno y Hermano, Real 75, Almería.

LA MUTUAL LIFE THE MUTUAL LIFE INSURANCE COMPANY OF NEW-YORK

Cuando os aseguréis, que sea por convicción más que por compromiso. Para ello, busquéis la Compañía más sólida. El fondo de garantía de «La Mutual Life» es de pesetas 1.828.181.200,36. La más antigua entre los colosos del seguro «La Mutual Life» se estableció en 1843. La que distribuye más beneficios. El sobrante á distribuir de «La Mutual Life» en 31 de Diciembre de 1901 era de pesetas 12.849.740,98. La que más garantías os ofrece. Con sólo tres primas anuales, «La Mutual Life» garantiza á sus asegurados tres valores de rescate, préstamo, etc., que las demás. La que sea rigurosamente mutua. «La Mutual» opera bajo las bases de la más estricta mutualidad y á prima no estando, y por consiguiente, sujetos á responsabilidad alguna sus asegurados. La que más halla iatisfecho á sus asegurados. Por este concepto las cifras de «La Mutual Life» en 31 de Diciembre de 1901 eran de pesetas 3.020.375.217,31. La que más seguros tenga en vigor. En 31 de Diciembre de 1901 tenía «La Mutual Life» por este concepto 6.438.618.808,29. La que emita las pólizas más liberales, dentro de lo que permite una administración seria. Las pólizas de «La Mutual Life» son indisputables á los dos años de haber cubren desde entonces, y sin extraprima alguna, los riesgos de viajes, trabajos marinos, duelos, suicidios, etc. La mejor administrada. Con sólo los fondos que tiene invertidos ha podido «La Mutual Life» pagar sus gastos de administración. Aquella cuyas pólizas llenen todas las necesidades, como inversión y previsión á la vez. Comparad los resultados de las pólizas de «La Mutual Life» de todas las demás Compañías. La más universal. «La Mutual Life» tiene Sucursales en todo el mundo civilizado. La que ha cumplido con exceso las leyes fiscales de España. «La Mutual Life» a pesar del poco tiempo que hace viene operando en España. «La Mutual Life» tiene constituido en la Caja general de Depósitos uno de pesetas 400.000. Director general para España: Don Alfredo Mac-Veigh.—Oficinas: calle Sevilla, 12 y 14, Madrid. Representante General para Almería y su provincia,

Jerónimo Lino Rodriguez, Calle de Murcia, 13, ALMERIA

La Elegancia

JUANA NAVARRO

Corsés á medida y sin competencia FAJAS HIGIÉNICAS Umbilicales, matriz, sobrepardo y para reducción del vientre, quebraduras de ingle y ombligo, hechas á medida. Últimos adelantos. Corsés rectos y elegantes desde 5 pesetas para señoras y de dos para niñas.

Paseo del Príncipe, 42

Jabón Bonnel

Pídase en todos los almacenes y establecimientos. 31 clases distintas, todas de primera y legítimas. A. M. CAZORLA. ALMERIA, PIZARRO, 13