

Afecciones nerviosas

KOLA Granulada ESPINAR

El principio activo de la **Nuez de Kola** que contiene gran cantidad de **Cafeina y Teobromina**, ha sido experimentado por los principales Médicos como un gran tónico del **corazón y del sistema nervioso**, con éxitos verdaderamente lisonjeros.

Estas virtudes medicinales producen la curación radical y segura de la **Neurastenia, Disnea ó Asma, Palpitaciones del corazón, Debilidad Nerviosa, Falta de Fuerzas** etc., etc.

Es de indispensable uso á los **ciclistas.**

Al por mayor: Laboratorio de **J. G. ESPINAR SEVILLA**

Pídase en todas la Droguerías, Farmacias y Centros de específicos de España.

Banco Hipotecario de España.

PRÉSTAMOS AL 4 Y 1/2 POR 100 ANUAL
AGENTES:—Salvador Romero y Hermano.
 Paseo del Príncipe, núm. 10.

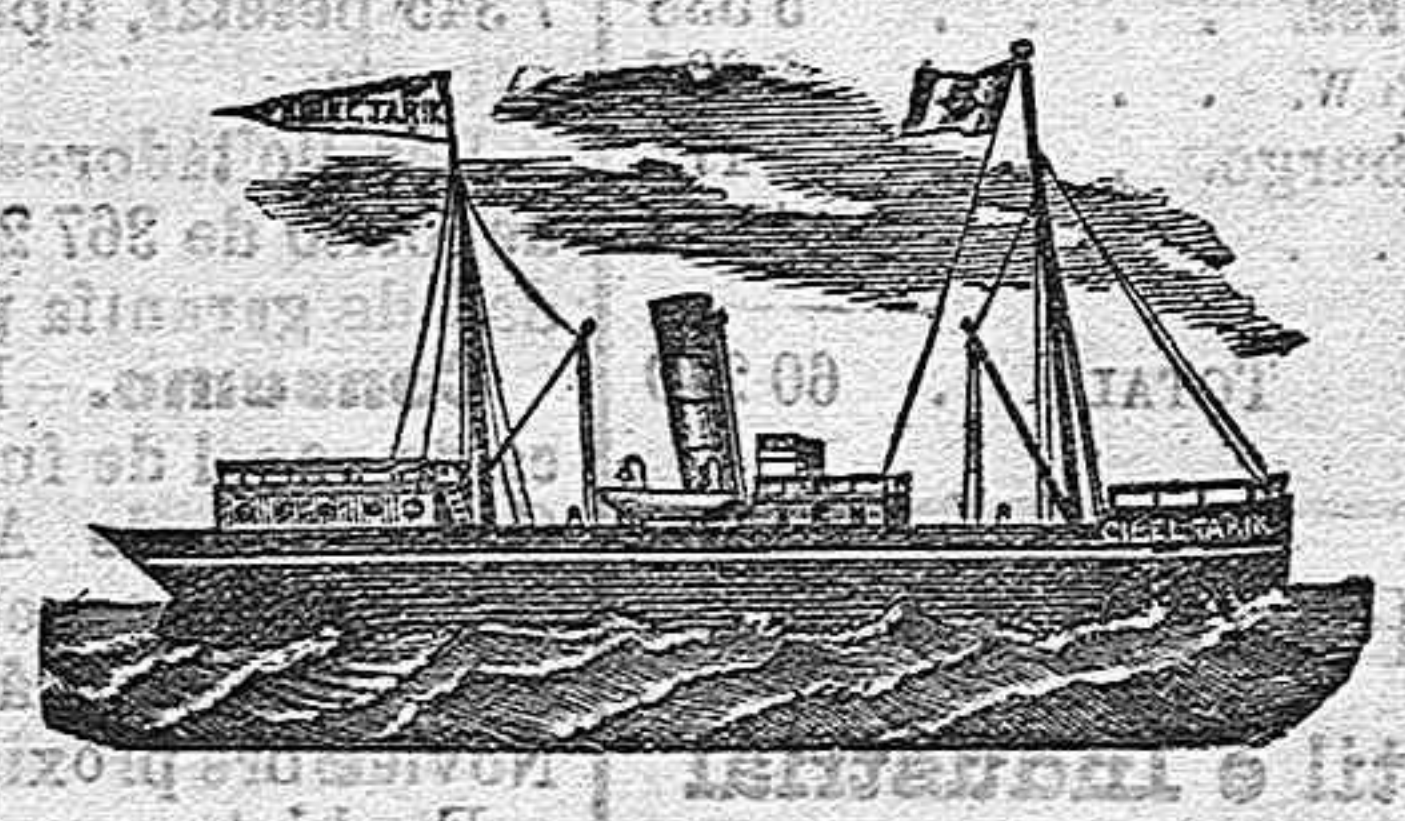

Servicios de la Compañía Transatlántica de Barcelona

Línea de Cuba y Méjico
 Servicios del Mediterráneo: El día 25 de Julio saldrá el vapor **MONTEVIDEO** directamente para New-York, Habana Progreso y Veracruz.

Línea de Venezuela-Colombia
 El día 11 de idem saldrá el vapor **LEON XIII** directamente para Las Palmas Santa Cruz de Tenerife, Puerto Rico, Habana, Puerto Limón, Oclón, Babanilla, Puerto Cabello y la Guayra, admitiendo pasaje y carga para Veracruz con trasbordo en Habana Combina por el ferrocarril de Panamá con las compañías de navegación del Pacífico para cuyos puertos admite pasaje y carga con billetes y conocimientos directos.

Línea de Filipinas
 El día 13 de idem saldrá el vapor **ALICANTE** directamente para Por-Sait, Suez, Aden, Colombo, Penang, Singapore, Ho-Io y Manila, sirviendo por trasbordo los puertos de la posta oriental de Africa, de la India, Java Sumatra, China, Japón y Australia.

Línea de Buenos Aires
 El día 2 de idem saldrá el vapor **REINA M. CRISTINA** directamente para Santa Cruz de Tenerife, Montevideo y Buenos Aires. Admite pasaje y carga para Rio Janeiro, Santos, Punta Arenas (Chile), Coronel y Valparaíso, con trasbordo en Cádiz al vapor de la Línea del Brasil.

Línea del Brasil
 El día 25 de idem saldrá el vapor directamente para Las Palmas, Rio Janeiro, Santos, Montevideo y Buenos Aires, admitiendo pasaje y carga para Punta Arenas, Coronel y Valparaíso, en Montevideo y Buenos Aires, con facultad de trasbordar en Cádiz al vapor que hace el servicio directo á dichas Repúblicas.

Línea de Canarias
 El día 18 de idem saldrá el vapor **M. L. VILLAVEVERDE** directamente para Casablanca, Mazagán, Las Palmas y Santa Cruz de Tenerife, regresando á Marsella por Cádiz, Alicante, Valencia y Barcelona.

Línea de Fernando Póo
 El 25 de idem saldrá el vapor **I. A. CHE** para Fernando Póo, con escala en Casablanca, Mazagán y otros puertos de la costa occidental de Africa y Golfo de Guinea.

PIANOS SUPERIORES DE ESTELA & BERNAREGGI

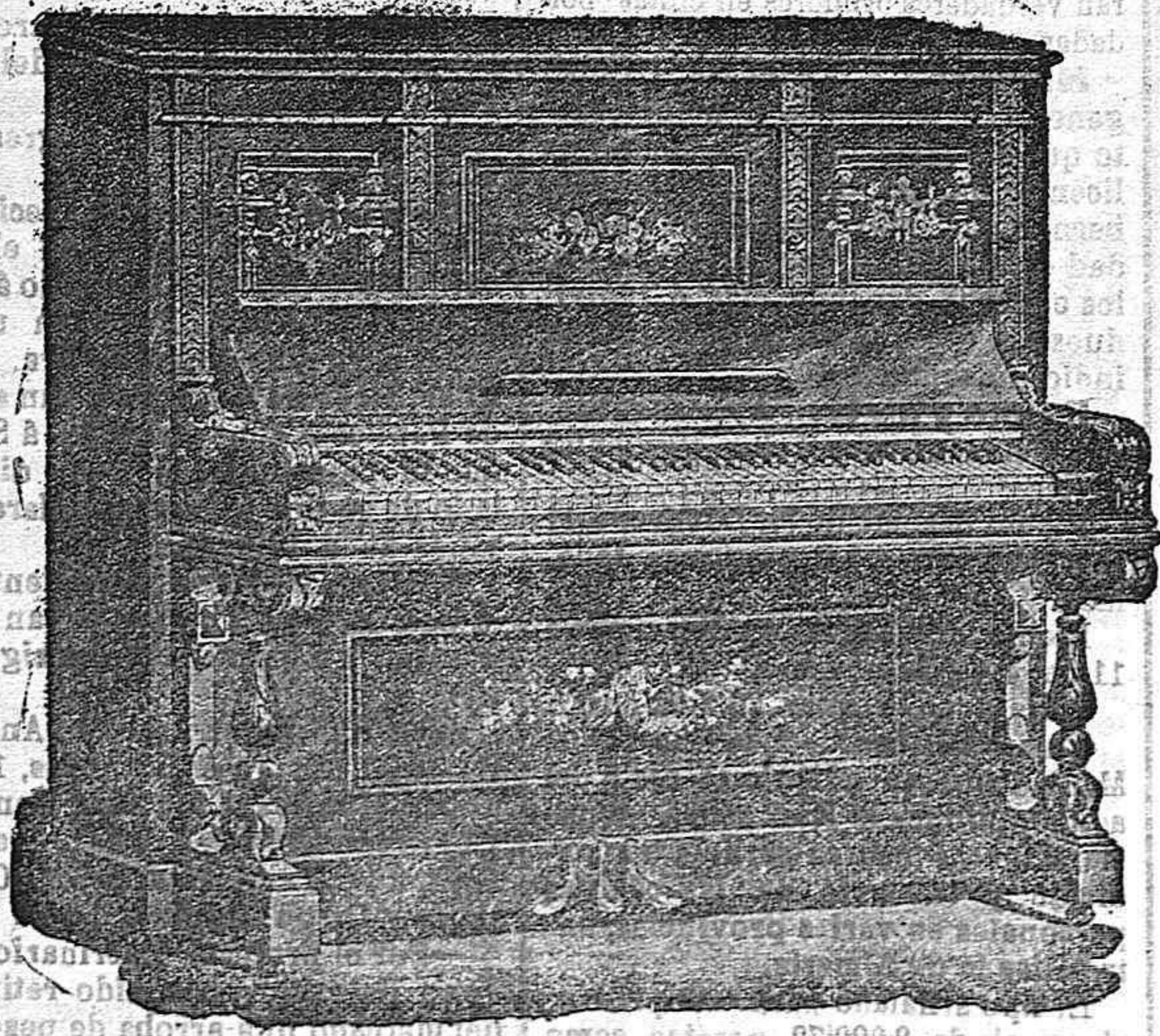

Venta de estos magníficos instrumentos á **5 duros mensuales.**—Para informes, **ADOLFO MONTERO**, Plaza de Santo Domingo, 11.

Ginés Mendez
 Depósito de materiales de construcción.
 Loza catalana, azulejos y cementos de todas clases y ladrillos refractarios.
 Representante de la tan renombrada fábrica de mosaicos de los señores Orzola, Solá y Compañía de Barcelona.

Pantocosa en Almería
 Establecimiento de Aguas Azoadas artificiales é inhalaciones de Nitrógeno, Oxígeno y Ozono.
 Tratamiento especial de las enfermedades catarrales, no solo del pecho, sino también del estómago, hígado, y riñón.
 Prodigios en las enfermedades propias de la mujer, **anémias, mala menstruación, flujos, inapetencia, color pálido, histerismo**, etc. Sustituyen con ventaja á las aguas naturales de PANTICOSA, Urbuena, La Aliseda y Tolex.
 Médico Director, D. Antonio Ruiz Juncal, Reina, 15.—Almería.
 Consulta pública para enfermos crónicos. Curas diarias de ojos, oídos y matriz.

PIANOS
 Segunda marca
R. MARISTANY
 á 5 duros mensuales garantizados
 bajo la firma de tan importante casa
 Para informes, **LUIS SANCHEZ PUNZÓN, Marco, 6.**

SOLUCIÓN BENEDICTO
 de glicerofosfato de cal con **CREOSOTAL**
 Preparación la más racional para curar la tuberculosis, bronquitis, catarros crónicos, infecciones gripales, enfermedad consuntiva, inapetencia, debilidad general, prostración nerviosa, neurastenia, impotencia, enfermedades mentales, caries, raquitismo, escrofulismo, etc. **Frasco 2'50 pesetas.** Depósito: Farmacia del doctor Benedicto, San Bernasado, 41, Madrid y prales farmacias.
 DEPÓSITOS: En Almería, farmacia de D. Juan Vivas Pérez.— En Berja, A. Espinosa.— En Cuevas de Vera, F. Guevara y N. de Sola.— En Huerca-Overa, G. Jimenez.— En Serón, Luis Sanchez.

Sagunto
 Saldrá el 11 para Málaga, Algeciras, Huelva y Cádiz.

Alcira.
 Saldrá el día 13 para Alicante, Valencia, Barcelona, Tarragona San Feliu, Marsella y Génova.

El nuevo Valencia
 Saldrá el 14 para Cartagena, Alicante, Valencia, Barcelona, San Feliu, Palamós, Cette y Marsella.
 Admite carga y pasajeros.—Comisario, **Luis Campos**, Virgen del Mar, 2.



Gran sastrería MADRILEÑA
 DE **F. Martínez Gamez**
 Príncipe 23 y Navarro Rodrigo 1
ALMERIA.
 Esta casa remite muestras é instrucciones para las medidas á quien le solicite, respondiendo del corte y confección de los trajes.

No más GUANO en polvo
Pasta australiana fertilizante

Acción lenta	No lo arrastra el agua
Progresiva	No lo altera el aire desisfistente
Cereales fertiles	Insecticida
Hortalizas, Viñas,	Economiza 80 p. 100
Parrales,	
Premio Agrícola Sydney 1899	

Abono del siglo XX

Véndese en bloques de 25 kilos á pesetas 4 los 11 kilos, resulta en Almería.
Emulsión fertilizante para plantas, flores y frutales.
 Véndese en bloques de 5 kilos á pesetas 2'25 el bloque resulta en Almería.
 Dirija se á los representantes **J. Sánchez y Compañía.**
REINA, 14, biz.—ALMERIA

Barriles especiales para el transporte de uvas de la Sociedad Franco-Española DE SAN SEBASTIAN

Se compone de una sola plancha de madera encorvada en forma cilíndrica y de dos fondos.

Ventajas que ofrece el empleo de este nuevo barril.
 Evitar las roturas que suelen ocurrir en el transporte tanto por carros como por wagones.
 Hacer desaparecer tantos rotos y abiertos como figuran en las cuentas de ventas y catálogos.
 Facilidad para el manejo de ellos en el tapado y destapado, por ser los fondos de una sola pieza.
 También se evita con su impermeabilidad el que pueda mojarse el fruto en caso de lluvia.
 Para informes **R. Castellanos, Pedro Jover, 2, ante (Arsenal) Almería.**

Adalberto Ruiz.—Almería
 ARMADOR Y REPRESENTANTE DEL **Underwriting Association**
 Lloyd Ingles
Compañía de Seguros Marítimos
 Oficinas: Plaza de San Sebastian, 5.

LA UNIÓN Y EL FÉNIX ESPAÑOL
 COMPAÑÍA DE SEGUROS REUNIDOS

Agencias en todas las provincias de España, Francia y Portugal.

37 años de existencia.

Seguros sobre la Vida
Seguros contra Incendios

Subdirectores en Almería:
DON SALVADOR ROMERO Y HERMANO,
 Paseo del Príncipe, núm. 10.



