

Almacenes Porras Rubio

SOCIEDAD LIMITADA

Coloniales por mayor

Oficina y Despacho Detail:
PÉREZ GALDÓS, 3

Teléfono 1553

Almacenes:
DOCE DE OCTUBRE

CORDOBA

Compañía Trasatlántica

Servicio del mes de Junio de 1934

Línea del Cantábrico a Cuba-Méjico

El vapor «CRISTOBAL COLON» saldrá, salvo variación, de Bilbao y Santander el 25 de Junio, de Gijón el 26 y de Coruña el 27, para Habana y Veracruz, escalando New-York al regreso.

Próxima salida, salvo variación, el 25 de Julio.

Línea del Mediterráneo a Puerto Rico, Venezuela y Colombia

El vapor «JUAN SEBASTIÁN EL CANO» saldrá, salvo variación, de Barcelona el 20 de Junio, de Valencia (fva.) el 21, de Málaga (fva.) el 22, de Cádiz el 24, para Sta. Cruz de Tenerife, San Juan de Puerto Rico, Santo Domingo (fva.), La Guayra, Puerto Cabello (fva.), Curacao (fva.), Puerto Colombia (fva.) y Cristóbal.

Próxima salida, salvo variación, e 20 de Julio.

Extensión al Mediterráneo de la línea de Cantábrico a Cuba y Méjico

El vapor «CRISTOBAL COLON», saldrá, de Barcelona salvo variación, el 16 de Junio, para Tarragona (fv.), Valencia, Alicante (fva.), Málaga, Cádiz y Bilbao, de donde saldrá el 25 del mismo mes para Habana, Veracruz y escalas intermedias.

Línea del Mediterráneo a Nueva York, Cuba y Centro América

El vapor «MAGALLANES», saldrá salvo variación, de Barcelona y Tarragona, el 16 de Julio de Palma de Mallorca (fva.) el 17, de Valenci y Alicante (fva.) el 18, de Málaga el 19, de Cádiz el 20, de Lisboa (fva.) el 21, de Vigo (fva.) el 22, para New-York, Habana, Puerto Barrios (fva.) Puerto Limón (fva.) y Cristóbal.

Próxima salida salvo variación e 16 de Septiembre.

Servicio tipo gran hotel, T. S. H., cine sonoro, orquesta, etcétera, etcétera. Las comodidades y trato de que disfruta el pasaje se mantienen a la altura tradicional de la Compañía.

También tiene establecida esta Compañía una red de servicios combinados para los principales puertos del mundo servidos por líneas regulares.

Para informes en las Oficinas de la Compañía: Plaza de Medina Celi, 8, Barcelona; y en la Agencia de Cádiz: Isabel la Católica, 3.

Revista Mariana

PUBLICACIÓN MENSUAL
DEDICADA A FOMENTAR LA DEVOCIÓN
A LA SANTÍSIMA VIRGEN

Administración:

Ambrosio de Morales, 6
Córdoba

Suscripción:

De propaganda, 4 pesetas al año
Corriente, 5 pesetas

Suscriptores protectores: A voluntad

LA MUTUAL LATINA

A SOCIAIONES DE AHORRO

FUNCIONA BAJO LA INSPECCION DEL ESTADO

TIENE SUS FIANZAS DEPOSITADAS

GRAN CAPITÁN 25

CÓRDOBA

Horario de trenes

ESTACIÓN CENTRAL. Trenes para Sevilla:

Salida: Mensajero de Aranjuez 9'25
Expreso de Madrid, 6'28.
Omnibus Córdoba-Sevilla, 7'30.
Rápido Barcelona-Valencia, 11'31
Correo de Madrid, 12'30.
Rápido de Madrid, 18'3.
Omnibus Córdoba-Sevilla, 18'10
Trenes hacia Madrid:
Salida: Expreso de Sevilla, 0'38
Mensajero de Aranjuez, 2'30.
Omnibus a Menjíbar, 7'50
Rápido de Sevilla, 11'35
Correo, 17'27.
Rápido Barcelona, 18'10
Omnibus a Menjíbar, 19'45.
Expreso de Algeciras, 23'45
Trenes de la línea de Madrid:
Llegada: Mensajero Aranjuez, 1'55
Expreso Madrid-Algeciras, 9'5.
Expreso Madrid-Sevilla, 8'11.
Corto de Menjíbar, 9'20.
Rápido Barcelona-Valencia, 11'21
Correo de Madrid, 12.
Mercancías con viajeros de Algeciras, 16'25.
Rápido de Madrid, 17'53.
Corto de Menjíbar, 20'10.
Trenes de la línea de Sevilla:
Llegada: Expreso a Madrid, 0'29
Mensajero a Aranjuez, 1'50.
Omnibus de Sevilla, 10'10.
Rápido a Madrid, 11'25.

Correo, 16'57.

Rápido a Barcelona, 18'9.
Mercancías de Posadas, 18'54
Corto de Sevilla, 20'55

LÍNEA DE MÁLAGA

Salidas: Expreso de Algeciras, 5'25
Omnibus a Málaga, 9.
Correo, 12'35.
Corto a Puente Genil, 13'20.
Llegada: Corto de Puente Genil, a las 10'20.

Correo, 16'50.
Omnibus, 20'20.
Expreso, 23'25.

LÍNEA DE ÉCIZA

Salida: Mensajero, 4.
Correo para Marchena, 12'45.
Llegada del correo, 17'2.
Idem del Mensajero, 18'50.
Otro Mensajero, 0'50.

ESTACIÓN DE CERCADELLA.

Salida: Mercancía con viajeros para Ecija, 18'50.
Idem, idem, Marchena, 7'30.
Entrada: Idem de Ecija, 9'35.
Idem de Marchena, 22'25

LÍNEA DE BÉLMEZ

Salida: Correo, 17'30.
Omnibus, 7'5.
Llegada Correo, 10'15.
Omnibus, 19'55

Este periódico se publica con censura eclesiástica

Playa de Cádiz

Se alquila hotelito amueblado. Servicio completo. Diríjase Chalet Virgen del Rosario. Carretera de San Fernando. Teléfono 1743.

Gratis Absolutamente gratis

Impotencia: su tratamiento, su curación, por la más moderna teoría científica. Interesante publicación, que se remite con la mayor reserva a todo el que lo solicite del Apartado 1.087, Madrid.

VENTA O ARRENDAMIENTO

Desde el día 1.º de Abril próximo y en inmejorables condiciones, se hace de la casa calle Pompeyos, 2, letra A. —Para verla diríjase a calle Cidros, 9, donde informarán y acompañarán a visitarla.

El Mensajero del Corazón de Jesús

REVISTA RELIGIOSA MENSUAL

Suscripción, 7 pesetas al año
Apartado 73.—Bilbao

URANIA

Rápidamente contiene la caída de cabello, lo vigoriza, lo hace crecer en las CALVAS, ejerce una rigurosa higiene sobre el cuero cabelludo, por rebelde que sean las enfermedades que causen la calvicie.

Un solo frasco le demostrará su gran eficacia

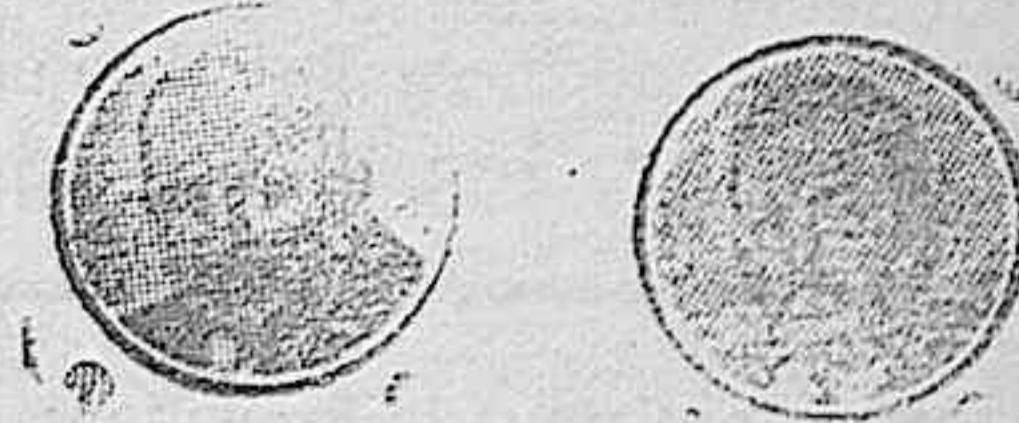

VENTA EN CORDOBA:
Almacenes LOS MADRILENOS
Condomar, 9 y Sevilla, 7

CALVOS

Recuperaréis vuestros cabellos sin pomadas ni lociones, procedimiento nuevo. Pago después del resultado. Escribid: Apartado 10.009, Madrid.

BONETES

Se hacen a la medida. Para encargos, Luis Ojeda Figueroa. Muñoz Capilla, 13.

Razón y Fe

REVISTA QUINCENAL

Filosofía :: Literatura :: Ciencia
= Bibliografía =

Suscripción: Apartado 8.881
Madrid

Para suscripciones a la Redacción de EL DEFENSOR, Ambrosio Morales, 6.—Córdoba.

«NOTAS CORDOBESAS»

La Administración del DEFENSOR facilita ejemplares del décimo tomo de sus notas o de cualquier tomo de los atrasados.

Lo mismo hace la Administración del «Diario de Córdoba» y el autor de «Notas Cordobesas» don Ricardo de Montís.

VENDO el sombrero, gorra y boina marca PINRI, quien lo usa lleva un distintivo de elegancia. Arreglo sombreros por viejos que estén, esto es garantía y especialidad de Sombreros PADILLA CRESPO. Gondomar, 11, Córdoba.

NUESTRO TELÉFONO ES EL 2-6-1-4

PRECIOS DE SUSCRIPCIÓN

Trimestre Ptas. 7'50
Año » 30

El Defensor de Córdoba

Número sueto 10 cts

Atrasado 25 »

Fundado en 1899

Redacción y Administración, Ambrosio de Morales, número 6.—Apartado, número 31

Tarifa de Anuncios

EN PRIMERA PLANA

Comunicados, artículos industriales, entrefiletos, 1 peseta línea. Notas bibliográficas, 0'75. Al final de la plana, anuncios, 0'90. En la sección religiosa, 0'50.

EN SEGUNDA PLANA

Artículo industriales, gacetillas, comunicados y anuncios oficiales, 0'50 pesetas línea. Entrefilet, 0'45. Notas bibliográficas, 0'40. En ecos de Sociedad, 0'75. Entre el texto, 0'40. Al final de la plana, 0'35.

EN TERCERA PLANA

Anuncios entre la información telegráfica, 0'75 pesetas línea. Anuncio corriente, 0'30.

EN CUARTA PLANA

Cualquier clase de anuncio, 0'20 pesetas línea.

Anuncios económicos: Hasta diez palabras, dos inserciones, una peseta; cada palabra más, 10 céntimos.

Cuando el anunciante elija el emplazamiento del anuncio, entonces abonará el 40 por 100 sobre el precio de tarifa.

Tarifa de mortuorias y noticias de misas o aniversarios

Modelo	Dimensiones en centímetros	3.ª plana Pesetas	2.ª plana Pesetas	1.ª plana Pesetas	Observaciones
1	5 por 6 1/2	8	15	20, 25, 30	En primera plana, un precio. Arriba, dos últimas columnas, segundo precio, y en las cuatro primeras, el tercer precio, que es el más caro.
2	9 » 6 1/2	10	20	25, 40, 50	
3	9 » 13	15	50	60, 80, 100	
4	13 » 13	20	60	60, 90, 125	
5	9 » 20	50	100	125, 150, 175	
6	13 » 20	75	125	150, 175, 200	
7	18 » 20	100	150	175, 200, 300	
8	23 » 27	125	175	200, 250, 400	
9	29 » 27	200	250	325, 400, 500	
10	26 » 41	300	500	600, 750	
11	54 » 41	600	750	1.000	

Noticias de misas o aniversarios en la sección religiosa, 10 céntimos línea, en gacetillas, 20 céntimos; en otro lugar del periódico escogido por los interesados, 50 céntimos en segunda o tercera y una peseta en primera plana. Se entiende cada línea del cuerpo 10.

DESCUENTOS.—A los suscriptores y sus familias, en el modelo número 3, en tercera plana, se le cobrará como hasta ahora, cinco pesetas. En las mortuorias de segunda o tercera plana, el 50 por 100; en primera, el 40.

Si Ud. padece del

ESTÓMAGO o INTESTINOS

porque sólo nota ligeras molestias no se abandone y consiga su curación inmediata con el

ELIXIR ESTOMACAL SAIZ DE CARLOS

(Stomalia)

Agradable e Inofensivo

INDISPESIA
DOLOR DE ESTÓMAGO
ACIDEZ
VÓMITOS
INAPETENCIA
DIARREAS
DILATACIÓN y ÚLCERA DE ESTÓMAGO