

ELIXIR de TIOCOL del Dr. Costas

Acreditado medicamento para curar los CATARROS, BRONQUITIS, ASMA, TOS, TISIS Y ESCROFULA. Es muy grato al paladar y no irrita; por este concepto y otras ventajas se prefiere a los preparados de creosota y guayacol.
DR. COSTAS, SAN VICENTE, 149, VALENCIA,
 Y PRINCIPALES FARMACIAS

LA NUEVA ADLER VISIBLE

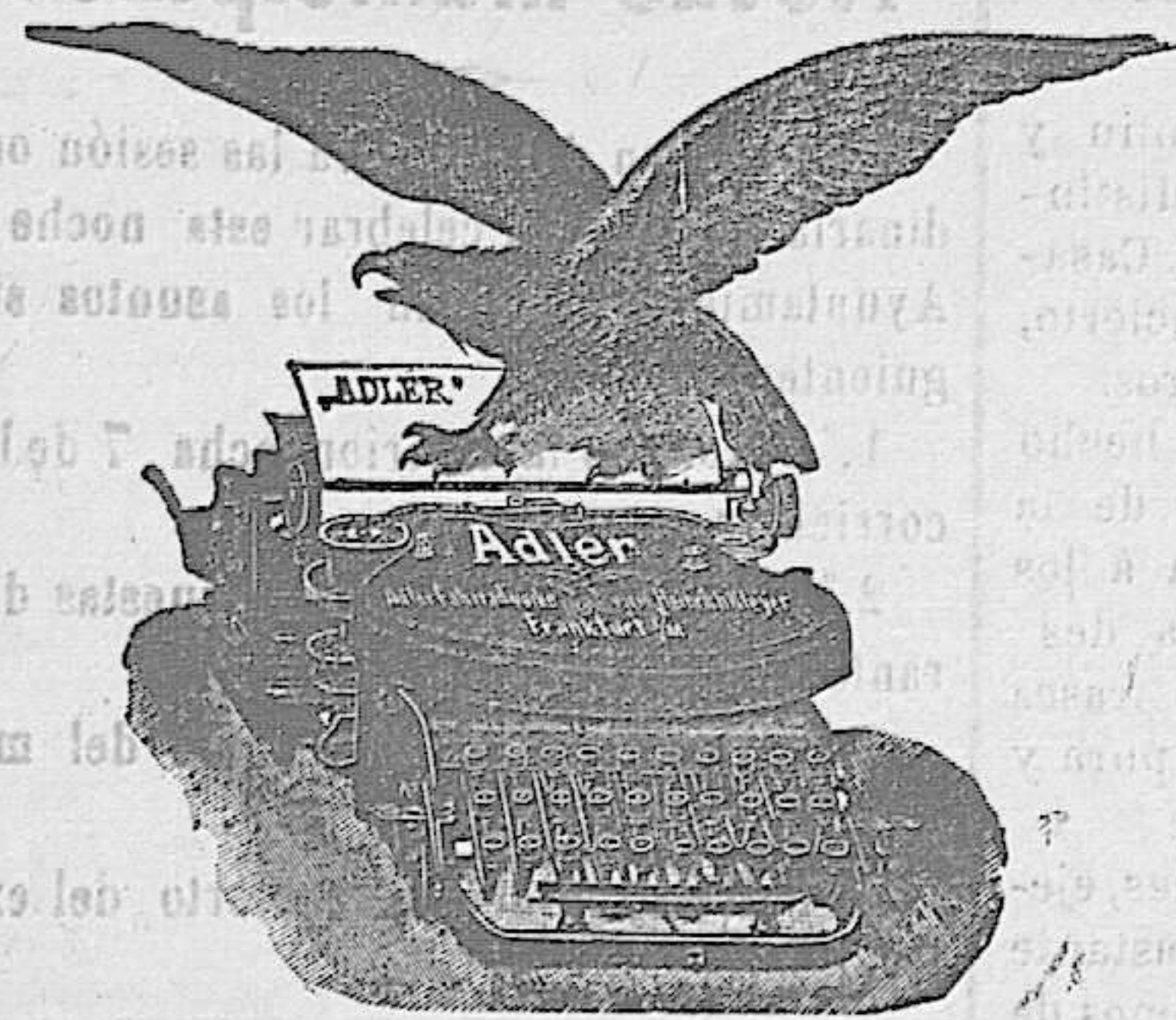

Provista de todos los más importantes adelantos, es la única máquina práctica y de resultados absolutamente positivos. Compite ventajosamente con todos los sistemas conocidos hasta la fecha y su solidez es tal que esta casa da TRIPLE garantía por la máquina que las demás dedicadas a este negocio.

El manejo se garantiza en una hora. Alineación inalterable cual en ningún otro sistema. Con la ADLER se escriben 103 caracteres y signos. En los otros sistemas solo 84 ú 86.

La UNICA máquina que hace 20 copias al carbón de un solo golpe sin deteriorarse.

Delegación general: Otto Streitberger.—Apartado 335.—Barcelona

ENFERMEDADES NERVIOSAS

el mejor remedio para curarlas es el

ELIXIR BERTRAN

20 años de gran éxito

UNIVERSALMENTE RECOMENDADO POR LOS MÉDICOS MAS EMINENTES

Su acción es rápida y maravillosa en la EPILEPSIA (mal de San Pau), COREA (baile de San Vito), HISTERISMO, INSOMNIOS, CONVULSIONES, VÉRTIGOS, PALPITACIONES, TEMBLORES, DESVANECIMIENTOS, PÉRDIDA DE LA MEMORIA, AGITACIÓN NOCTURNA, etc.—Venta en Barcelona: farmacia Bertran, Plaza Junqueras, 2.—En Valencia: Dr. Costas, Sombrosería, 5.—Sevilla: Dr. Lemus, Sierpes, 31.—Madrid: Garcia Capallina, 1 duplicado.

¡¡ SEÑORAS !!

¡¡ Maravilloso invento !!

¡¡ Depilación verdad !!

ANTES

DESPUES

se obtiene usando el

DEPILATORIO DE LOS ÁNGELES

Unico preparado infalible para la destrucción radical de la raíz del vello ó pelo sin irritar ni perjudicar lo más mínimo el cutis.
 La señora que tiene pelo ó vello es porque quiere, pues mediante contrato

¡ Nada se paga si pasado un año vuelve á renacer !

¿ PUEDE DARSE MAYOR GARANTIA ?

Consulta por el inventor **D. Heliodoro Lillo Rambla de Canaletas, 13.—Barcelona**
 DE 3 Á 6 Y DIAS FESTIVOS DE 10 Á 1

También se dan consultas á provincias por escrito, mandando un sello para la contestación.

De venta en todas las buenas PERFUMERÍAS, DROGUERÍAS y FARMACIAS

Motores de Gas Pobre

Legítimos OTTO

60% de economía sobre las mejores máquinas de vapor.

GAS MOTOREN - FABRIK DEUTZ, Sucursal Ibérica
 Compañía Anónima de los legítimos motores Otto
 BARCELONA, Paseo de Gracia 30 MADRID, Calle de Carretas 19

El "RISHI", antidiabético

cura radicalmente la diabetes sacarina, según fórmula del Dr. PATTERSON.

Su completa curación con las pastillas del Dr. SERRANO.

Representante en Alcoy, FRANCISCO ALFONSO, Polavieja, 22.
 — Representante general, ENRIQUE GIRONÉS, Pascual y Genis, núm. 22.
 VALENCIA

DE VENTA EN LAS FARMACIAS Y DROGUERIAS

PARA 1908

AGENDAS BAILLY-BAILLIERE É HIJOS

<p>Agenda de Bufete</p> <p><i>Contiene:</i> Diario en blanco para anotaciones de ingresos y gastos, con importantes datos, muy necesarios en oficinas de Banca, Comercio, particulares, etc.</p> <p>Cuatro ediciones económicas</p> <p>En Madrid: 1, 1,50, 2 y 3 pesetas. En Provincias: 1,50, 2, 3 y 4 pesetas.</p> <p>Cuatro ediciones completas</p> <p>En Madrid: 2, 2,50, 3 y 4 pesetas. En Provincias: 2,50, 3, 4 y 5 pesetas.</p>	<p style="text-align: center;">MEMORANDUM DE LA Cuenta diaria</p> <p style="text-align: center;">CONTIENE</p> <p>Secciones especiales para anotar visitas, señas útiles; gastos é ingresos diarios, y cuanto se necesita para llevar ordenados y sin temor á que se olviden los múltiples asuntos en que se desarrolla la vida moderna.</p> <p style="text-align: center;">PRECIOS</p> <p>En Madrid: 2,50 y 3 pesetas. En Provincias: 3 y 3,50 pesetas.</p>	<p>Agenda Culinaria</p> <p style="text-align: center;">LIBRO DE LA COMPRA</p> <p>que contiene 365 minutos y más de 700 recetas.</p> <p>Explicación de la manera de condimentar los guisos que prescribe en los menús diarios.— Agenda en blanco para anotar ¡al día los gastos de cocina.</p> <p style="text-align: center;">PRECIOS</p> <p>En Madrid: . . . 2,00 ptas. En Provincias: . . . 2,50</p>
<p>Agenda Médico-quirúrgica de bolsillo.</p> <p>ó Memorándum terapéutico, Formulario moderno y diario de visita.</p> <p><i>Contiene:</i> Diario en blanco para las anotaciones particulares.— Hojas para los trazados del pulso y temperatura.— Memorándum de terapéutica médico-quirúrgica y obstétrica.— Formulario.— Venenos y contravenenos.— Senas útiles á médicos, farmacéuticos y veterinarios, etc., etc.</p> <p style="text-align: center;">PRECIOS</p> <p>2,50 ptas. en Madrid y 3 en provincias.</p>	<p>Agenda de Bolsillo para uso de Particulares.</p> <p>Precioso libro de notas, dividido por días, con interesantes datos sobre Correos, Telégrafos, Teléfonos, tranvías, carruajes, etc.</p> <p>Encuadernado en tela, con bolsillo interior y porta-lápiz.</p> <p style="text-align: center;">— PRECIOS —</p> <p style="text-align: center;">EN MADRID</p> <p>De un día en plana . . . 1,50 ptas. De dos días en plana . . . 2,00</p> <p style="text-align: center;">EN PROVINCIAS</p> <p>2 y 2,50 ptas. respectivamente</p>	

FERROCARRILES ECONÓMICOS DE Villena-Alcoy-Yecla

Sección de Villena á Agres

Correo mixto.—Sale de Villena á las 6'40. Llega á Agres á las 8'56.
 Mixto.—Sale de Villena á las 15'20. Llega á Agres á las 17'46.
 Correo mixto.—Sale de Agres á las 18'25. Llega á Villena á las 20'40.
 Mixto.—Sale de Agres á las 9'25. Llega á Villena á las 11'40.

Sección de Villena á Jumilla

Correo mixto.—Sale de Villena á las 6'30. Llega á Jumilla, á las 8'50.
 Mixto.—Sale de Villena á las 15'40. Llega á Jumilla á las 18.
 Correo mixto.—Sale de Jumilla á las 18'45. Llega á Villena á las 21'5.
 Mixto.—Sale de Jumilla á las 9'35. Llega á Villena á las 11'55.

THE BERLITZ SCHOOL OF LANGUAGES

Formation de nouvelles classes (Français, Anglais, Allemand, Italien).

Pour les inscriptions s'adresser à Mr. Debry.

CALLE SAN NICOLAS, 55, PRINCIPAL...ALCOY

Sociedad Levantina de Artes Gráficas

(Compañía anónima)

CAPITAL 500.000 PESETAS

Grandes talleres de Tipografía y Encuadernación — Extenso surtido en artículos de escritorio.— Papelería. Libros rayados para el Comercio

BIBLIOTECA MARÍTIMA NACIONAL

Centro Editorial y de propaganda de obras y revistas científicas y literarias, nacionales y extranjeras, que se relacionan con el mar y sus industrias

Representante en todos los puertos de España y numerosas poblaciones del interior

IMPRENTA DEL Heraldo de Alcoy

En este establecimiento se hacen toda clase de impresos á precios sumamente económicos.

CARTAGENA

Talleres: DUQUE, 6 Y 25 Y S. FRANCISCO, 7

Oficinas: DUQUE, 25

Establecimientos: DUQUE, 6 Y VALARINO-TOGORES, 2

LA SALUD Á DOMICILIO--LA MARGARITA EN LOECHES

Tomando una cucharada de las de café, al día, antes de cada comida, prepara la digestión y abre el apetito.

Antibiliosa, antiescrofulosa, antihéptica, antisifilítica, antiparasitaria y MUY RECONSTITUYENTE. Con esta agua de uso general hace CINCUENTA AÑOS se tiene LA SALUD Á DOMICILIO.—Premiada siempre la primera con diplomas, grandes medallas de oro y distinciones.

Depósito central: Jardines, 15, bajos Madrid.—Prevenirse contra anuncios de aguas LLAMADAS naturales y que pretenden ser iguales y aun mejores, y dicen que no irritan, y es porque carecen de fuerza: la de LA MARGARITA se adapta á TODOS los estómagos, no IRRITA, y mezclándola con agua resulta aún MUY superior á las similares. Aunque como purgante no tiene igual el agua de LA MARGARITA, sus condiciones terapéuticas tampoco.—Hecho el análisis por Mr. HARDY, químico ponente de la Academia de Medicina de París, fué declarada esta agua la mejor de su clase, y del minucioso reconocimiento practicado durante seis meses por el reputado médico Dr. D. Manuel Saenz Diez, acudiendo á los copiosos manantiales que nuevas obras han hecho aun más abundantes, resulta que LA MARGARITA DE LOECHES, es entre todas las conocidas y que se anuncian al público, la más rica en sulfato sódico y magnésico que son los más poderosos purgantes, y la única que contenga carbonato ferroso y manganeso, agerres medicinales de gran valor como reconstituyentes.—Tienen las aguas de LA MARGARITA doble cantidad de gas carbónico que las que pretenden ser similares y es tal la proporción y combinación en que se hallan sus componentes, que las constituyen en un específico irremplazable para las enfermedades herpéticas, escrofulosas y de la matriz, sífilis inveteradas, bazo, estómago, mesenterio, l'agas, toses rebeldes y demás que expresa la etiqueta de las botellas que se expenden en todas las farmacias y droguerías principales de todas partes.

SU GRAN CAUDAL DE AGUA, de que carecen las demás aguas, le permite tener un GRAN ESTABLECIMIENTO DE BANCOS abierto del 15 de Julio al 15 de Setiembre. Pedir prospectos y hojas clínicas que se entregan gratis, Madrid, Jardines, 15, bajos.—Es tal su aceptación por sus grandes resultados terapéuticos, que en el último año se han vendido MAS DE DOS MILLONES DE PURGAS.

Como purgante, á las dos horas deja libre al paciente. El agua puede conservarse sin perder sus virtudes.

Nota cómica

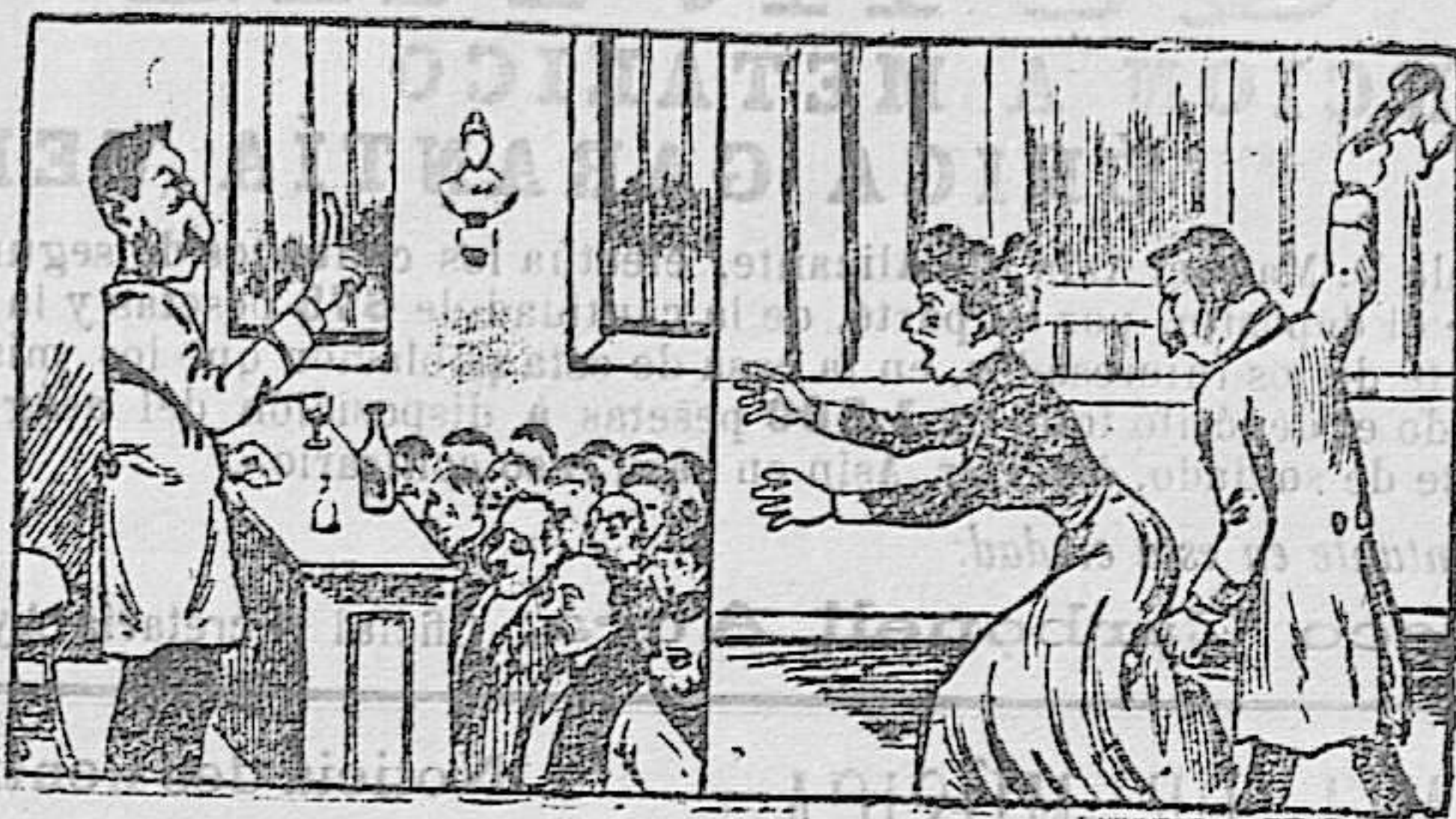

NUESTROS ORADORES

(El orador, en el Ateneo). — Abogamos por la libertad de la mujer y ayudémosla a conseguir sus derechos. La mujer ha de ser libre y hemos de trabajar para que la dulce compañera de nuestra existencia sea respetada. Oigamos sus quejas y tratémosla con la dulzura y el respeto á que todos estamos obligados.

NUEVOS PAVIMENTOS

El pavimento de las calles ha sido objeto constante de la preocupación de los técnicos, siempre en busca de un piso de la mayor duración, resistente á las oscilaciones de la temperatura, y que ofreciera al mismo tiempo garantías de seguridad, especialmente para el tránsito de animales.

UN NUEVO TERMÓMETRO

El termómetro eléctrico de Heraeus es una de las invenciones científicas llamadas á mayor divulgación. Además de su precisión, permite medir temperaturas entre -100 y +900 grados.

Está basado en la variación de resistencia eléctrica que experimenta por las variaciones de temperatura un alambre delgado de platino.

La construcción de este termómetro requiere delicadas operaciones que deben hacerse con el mayor cuidado.

Se empieza por arrollar el alambre de platino sobre una varilla de cuarzo, que resiste de sobra á las más elevadas temperaturas industriales comunemente usadas; después se introduce esa varilla dentro de un tubo estrecho de cuarzo, de paredes delgadas, en el interior del cual se va haciendo el vacío, al mismo tiempo que se le funda, con el soplete oxidrico, consiguiéndose de este modo que el alambre de platino quede aprisionado en una varilla de cuarzo, de unos 60 milímetros de longitud y 3 á 4 milímetros de diámetro.

Esta parte del termómetro, provista de un mango de longitud variable, según las necesidades, es la que se introduce en el lugar cuya temperatura desee conocerse.

La buena conductibilidad calorífica del cuarzo hace que el platino adquiera pronto la temperatura del medio ambiente, y, además, aquella substancia protege eficazmente á este metal, impidiendo su desagregación, y que se deteriore y cambien sus cualidades.

Por el alambre de platino circula una corriente eléctrica que pasa por un galvanómetro en el que se leen las temperaturas.

Para que el termómetro tenga tanta amplitud, va provisto de un puente de Wheatstone que permite introducir resistencias eléctricas conocidas.

Basados en el mismo principio que ese instrumento, se han construido termómetros clínicos que dan fácilmente hasta la centésima de grados.

Los termómetros industriales de Heraeus pueden instalarse permanentemente ó ser portátiles, y sus indicaciones, que se transmiten y registran, si es preciso, á distancia, se pueden combinar también con avisadores acústicos ó ópticos que señalan las temperaturas límites que se desee.

Las aplicaciones de los termómetros

Heraeus son innumerables, pues, además de poder substituir con ventaja á todos los conocidos, pueden servir para avisadores de incendios, para facilitar la conservación de temperaturas constantes, indispensables en muchas ocasiones, y tienen, en fin, utilización en otros varios casos.

Al Comercio y al público

Como al público y al comercio en general interesa conocer claramente en qué forma puede hacerse el viaje de ida y vuelta á Alicante y Andalucía, después de la modificación del nuevo itinerario de trenes, fijamos á continuación el cuadro de horas de llegada y salida de aquéllos:

VIAJE A ALICANTE

Table with departure and arrival times for Alicante. IDA: Alcoy - Sale 8:3, Agres - Sale 9:25, Villena - Sale 11:40, Alicante - Llegada 14:15.

VUELTA

Table with departure and arrival times for Alicante. VUELTA: Alicante - Sale 12:40, Villena - Llegada 15:30, Agres - Llegada 17:45, Alcoy - Llegada 19:57.

VIAJE A ANDALUCIA

Table with departure and arrival times for Andalusia. IDA: Alcoy - Sale 8:3, Agres - Sale 9:25, Villena - Sale 11:40, Alcázar - Llegada 0:15.

VUELTA

Table with departure and arrival times for Alcoy. Alcázar - Sale 3:45, Villena - Llegada 12:13, Agres - Llegada 17:46, Alcoy - Llegada 19:57.

Administración de Correos DE ALCOY

Salidas y llegadas á esta oficina de los dos correos para Játiva

- 1.ª Expedición. — Salida, á las 2:30. Idem. — Llegada, á las 11:30. 2.ª Expedición. — Salida, á las 12:30. Idem. — Llegada, á las 0:20.

Horas de despacho

Admisión de certificados, valores en metálico, paquetes postales y valores declarados. (Los paquetes postales para los puntos autorizados):

- Para todas partes, de 20 á 21. Para todas partes, menos para Valencia y Barcelona, de 10 á 12. Para línea de Gandía, de 13 á 14.

Entrega del apartado oficial y particular Inmediatamente después de clasificada la correspondencia á la llegada de los correos.

Entrega de lista y valores

De 10 á 14.

Recogida de buzones

A las 11 y á las 20. En la Administración, momentos antes de la salida de los correos.

Repartos de la correspondencia por los carteros distribuidores

Primer reparto. — A las 7:30 desde Noviembre á Marzo inclusive, y el resto del año á las 7.

Segundo reparto. — Después de la llegada del correo de Madrid.

Advertencia

Se suspenden los servicios de «Reja» á la llegada de los correos y mientras se verifican las operaciones de distribución.

LABORATORIO QUÍMICO INDUSTRIAL PRODUCTOS ALIMENTICIOS DOCTOR CASTELL

Extracto de Carne, el más rico en elementos nutritivos; una cucharada diluida en cuatro de agua, equivale á la mejor taza de caldo. — No confundir este extracto con otros que no son más que agua, glicerina y peptona.

PRECIO, 3,50 PESETAS

Fidarse en todas las farmacias y droguerías.

Laboratorio del Dr. Castell, Almas, 7, VALENCIA.

Léase en la cuarta plana el anuncio «Enfermedades nerviosas».

El Elixir Bertrán es el mejor remedio contra todas las enfermedades del sistema nervioso.

Imp. del HERALDO DE ALCOY

VINOS REIG

Servicio á domicilio Sin envases

PRECIO DE LA GARRAFA DE 4 LITROS 8 LITROS 16 LITROS

Table with wine prices. Clases, Ptas. for 4L, 8L, 16L. Includes items like Vino Claret Seco, Vino Tinto, etc.

Encargos y pedidos en Alcoy: ANTONIO BENAVENT, Arias Miranda, 12.

DEPILATORIO VENUS

Preparado por la casa J. Ll. Prunés Gobernador, 6, Barcelona

Reconocido infalible para la destrucción rápida y segura del vello.

Precio, 5 pesetas

AGUA REAL

Restablece los cabellos blancos á su color natural y primitivo. Se aplica cómodamente como Rom quina ó otra agua de tocador.

Precio, 4 pesetas

Se venden en Alcoy, «Bazar Valenciano», Polavieja, número 1.—«Casa Chordi», San Nicolás números 3 y 5.—«Droguería y Tienda del Moro», Polavieja número 31.—«Angel Pérez», San Nicolás número 8.

SOCIEDAD ANGLO-ESPAÑOLA DE MOTORES, GASÓGENOS Y MAQUINARIA GENERAL

(ANTES JULIUS G. NEVILLE)

Compañía Anónima. Capital: 2.000.000 de pesetas

Domicilio: MADRID-MAHON

Talleres en MAHON

Sucursal: BARCELONA

CENTRAL: MADRID, Alcalá, 33 y 35

Delegación de la casa

CROSSLEY BROTHERS de Manchester

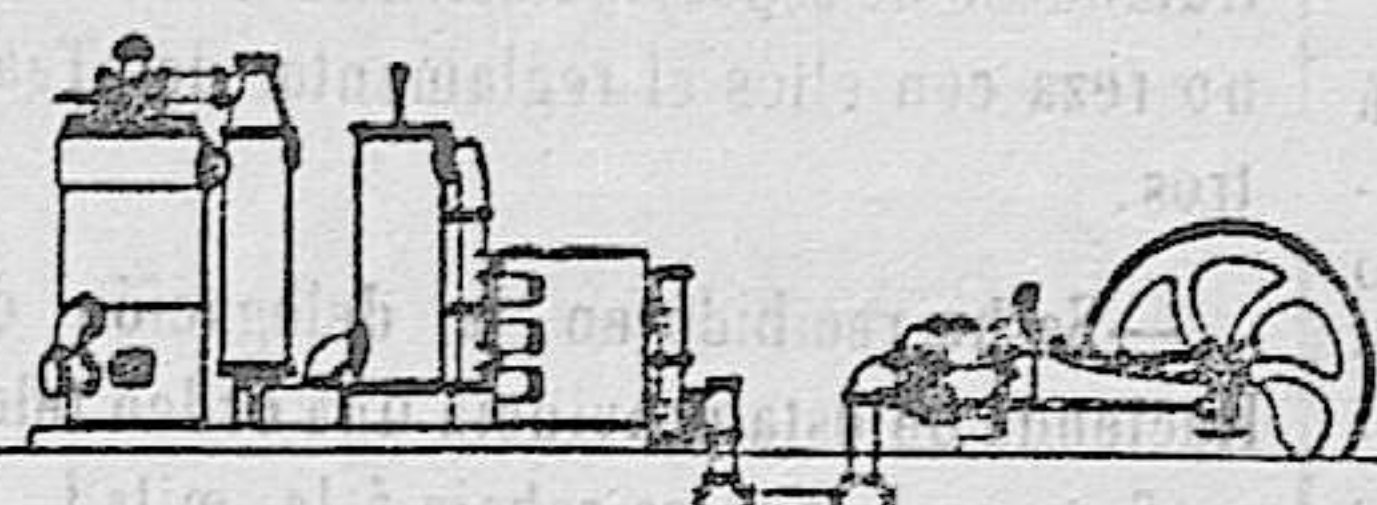

Motores á gas. Legítimos motores CROSSLEY para gas pobre, petróleo, alcohol, etc., de todas potencias. — Gasógenos sistema CROSSLEY, sin gasómetro ni caldera. — Gasógenos sistema DOWSON. — Calderas y máquinas de vapor Davey Paxman y C. — Instalaciones completas de alumbrado eléctrico, transporte de fuerza, tracción eléctrica. — Bombas centrífugas. — Bombas Blake.

Material de minas. Locomotoras y material para ferrocarriles. — Construcción de remolcadores, barcos de pesca y recreo, dragas, guas. — Reparación de buques. — Construcciones metálicas. — Calefacción y ventilación. — Fundición de piezas hasta de DIEZ toneladas. — Presupuestos gratis. — Motores instalados en España suman más de 20.000 caballos de fuerza. — Delegación exclusiva de la Société Genovaise pour la construction d'instruments de physique et de mécanique. — Especialistas en máquinas para la fabricación de hielo é instalaciones frigoríficas en general.

Para informes, Viuda é hijo de Pablo Colomina. — Alcoy

BANCO ARAGONÉS DE SEGUROS

SOCIEDAD ANONIMA

CAPITAL SOCIAL: 2.500.000 PESETAS

Domiciliada en Zaragoza

Este Banco se dedicará por ahora principalmente, á crear en favor de los asegurados el capital necesario para la redención del servicio activo de las armas, á cuyo fin tiene á disposición del público tarifas económicas con diversas clases de contratos.

Igualmente verifica seguros dotales desde 1.000 á 5.000 pesetas para niños y niñas, en condiciones altamente favorables para los asegurados.

PIDANSE TARIFAS Y DEMAS DETALLES AL SEÑOR DIRECTOR GERENTE DEL

BANCO ARAGONÉS DE SEGUROS ZARAGOZA

Agentes en Alcoy: Viuda é hijo de Pablo Colomina, Plaza San Cristóbal 9, (bajos). — Teléfono núm. 4.

Almacén de materiales de construcción

Alfarería, Mayólicas, Escayolas, etc., etc.

de Francisco Sellés Pascual

Mosen Torregrosa, 12, (antes Vall)

Con el objeto de complacer á muchos de mis clientes que así lo solicitaron, y de acuerdo con un horticultor de la localidad, en relaciones directas con otros de distintas capitales de la nación, puedo ofrecer á cuantos me honren con sus órdenes, á precios muy económicos y de calidad irreprochable, toda clase de árboles frutales y forestales, arbustos y plantas de flor y para salones, del país y extranjeras. En esta casa hallarán siempre una pequeña muestra de estas últimas.

También me encargo de la confección de ramos y «bouquets» de todos tamaños y precios; decoración de salones, salas de baile, etc.; coronas fúnebres, adorno de cestas y canastillos y todo cuanto tenga relación con la floricultura, á precios ventajosos y condicionales.

Cuento con personal idóneo para la construcción y plantación de parques y jardines paseistas, de frutales y públicos, con sujeción á un plano, que se someterá previamente al estudio y aprobación del propietario, extendiendo un presupuesto á precios muy moderados.

Ruégase á las personas que tengan á bien confiarme algún encargo, se sirvan hacerlo con anticipación.

VISITAD ESTA CASA

12, MOSEN TORREGROSA, 12

HUEVOL

FLAN Y JALEA INGLESA

POSTRES EXQUISITOS

Precio: 65 céntimos cajita. Pídase en Ultramarinos.

Al por mayor: COMPAÑIA HUEVOL, San Sebastián

Unico representante en Alcoy, D. FELIX SEMPERE, San Lorenzo, 14.

LOS TIROLESES

Empresa anunciadora establecida en Madrid

O fcinas: Romanones, 7 y 9, entresuelos

Anuncios, reclamos, noticias y comunicados en los periódicos de Madrid, provincias y extranjero, con combinaciones á precios muy reducidos.

Esquelas de defunción y aniversario en los periódicos, CON ALTOS DESCUENTOS.

Anuncios en los teatros, tranvías, vallas, medianerías, Kiosco frente á las Galatravas y programa oficial del Teatro Real.

