

LA TARDE

DIARIO INDEPENDIENTE, DE NOTICIAS Y AVISOS

ESPAÑA... 1'25 PTAS. AL MES
EXTRANJERO... 2'25 id.
NÚMERO SUFICIENTE 5 céntimos
IDEM ATRASADO 30 id.

Año I

Palma de Mallorca, jueves 1.º de Octubre de 1903

Núm. 184

Notas del día

Laborando

Por un lado nuestro profesorado oficial en el Instituto General y Técnico, inaugurando el curso académico y repartiendo los premios á la aplicación del pasado; por otro los elementos republicanos en la Plaza de Toros, sembrando ideas de modificación de régimen, al amparo de la Constitución que da los derechos de reunión y manifestación del pensamiento, pidiendo la gobernación del Estado evolutiva y revolucionariamente; en el Palacio de la Diputación inaugurándose las sesiones del nuevo período.

Todo es trabajo; todo movimiento intelectual. Uno es estimulador de la enseñanza; otro es patrocinador de aires exóticos, de pueblos avanzados y en que se histórica la República, en lo que se cree buena gobernación; el último es de carácter administrativo.

Son y representan en España los movimientos nuevos, los hábitos de vida: lo docente, lo político y la administración.

Estas fiestas académicas, con que todos años se inauguran los cursos en las Universidades é Institutos en lo laical y en los Seminarios en lo eclesiástico y en las Escuelas de Artes, Industrias y Bellas Artes en lo práctico, útil y estético, aún con el puro formulismo, tienen una significación ex-

traordinaria. Son procesos de avance en la cultura nacional, son fenómenos de revivición, ansia de conocimientos, anhelos de ciencia y de ideas, estímulo de escolares, auras de nueva vida que penetra en los corazones y en el cerebro de los espíritus juveniles, que son el pueblo de mañana, la generación que ha de suplantarnos, los futuros gobernantes. Por esto es simpática la fiesta y lleva, con el recuerdo de hermosos tiempos, el alma de la sociedad presente, de la que se va...

La propaganda de las ideas es siempre plausible, plausible cuando tiende al perfeccionamiento social, como censurable cuando llegan gérmenes de destrucción, que es muerte, de anarquía, que es el caos y la corrupción, de retroceso, que es la barbarie y la incultura. La propaganda de las ideas es buena si no halaga las pasiones, si no excita los ánimos, desbordando las inconscientes masas, si no conduce á días luctuosos y á sucesos lamentables, como los de Barcelona, Trieste y Milan en 1902.

Ya que se hace al amparo de lo estatuido y regulado, debe guardarse el respeto á la ley y no salirse de los límites que marca, porque la ley es valladar á la misma volubilidad humana. Si no se ha de respetar, principiése por no acatarla, renunciése á los comicios, sálganse de las Cortes, imítense á Ruiz Zorrilla, protesta vi-

viente de la Constitución del 76. La abstención aunque ilícita es el campo propio de la que están y quieren estar fuera de la legalidad.

Por esto, dentro esta toda propaganda es hermosa, propia de pueblos que sienten deseos de regeneración y de vida.

Y como la buena administración pública, como complemento de la política, es la que hace la posición financiera de las Naciones, la Diputación Provincial entrando en funciones regulariza recabando los delegados á la Comisión, su vitalidad, que es la de los Municipios y de la Provincia, en sus caracteres de Beneficencia y moral.

Día hermoso el de hoy, si la propaganda se hace pacíficamente como es de desear por ser quien es el pueblo balear—morigerado, inteligente y sensato—y no repisen aquí los sucesos del domingo último en Madrid y en Santander, en que los delegados de la autoridad tuvieron que hacer sentir esta.

Día hermoso, porque es día de labor que lleva al pueblo á pensar, á sentir y á querer. Día hermoso, porque por esta senda iremos directamente á lo que todos perseguimos: al día venturoso en que, suprimida la leyenda histórica, principiemos con vida nueva á crear una nueva historia: historia ética de España.

Lotería nacional

(Seis telegramas urgentes depositados en Madrid á las 9'10-9'10-10'10-11'30-11'30-12'10. Llegados á nuestra Redacción por unidades de tres á cinco tarde, una vez cerrada nuestra edición de ayer.

No queremos conocer la causa de este retardo. Nos basta saber que no procede de la Estación telegráfica de Palma, cuyo personal cumple siempre esmeradamente sus obligaciones.

Protestamos contra este servicio-tortuga que se presta por el Estado, cobrándonos triple tasa. Nuestros abonados pueden apreciar la importancia de nuestros esfuerzos en facilitarles informaciones que les interesan: tropezamos siempre con la reñosa oficial. Y conste que el servicio ordinario nuestro depositado á las 8'45 á las horas estaba sobre la mesa de nuestra Redacción.

¡Lástima que la prensa no pueda en este servicio prescindir del Estado!

Premios mayores

Primer premio, corresponde al número 21.514, despachado en Algeciras y Cádiz.

Segundo premio, número veinte y siete mil 268, La Línea y Málaga.

Tercer premio, 24.717, Granada y Sevilla.

Premio de 1.500 pesetas

113, Cartagena-Barcelona.

227, Barcelona-Burgos.

2.324, Logroño-Barcelona.

2.774, Sevilla-Bilbao.

2.924, Madrid.

4.548, Algeciras-Madrid.

4.624, Madrid-Valladolid.

5.397, Madrid.

6.638, Barcelona-Madrid.

8.376, Madrid-Huelva.

10.501, Santander-Madrid.

12.832, Barcelona-Zaragoza.

15.483, Madrid.

15.732, Barcelona.

16.418, Oviedo-Madrid.

16.972, Madrid-PALMA.

19.553, Sevilla-Barcelona.

20.052, Madrid-Rivadavia.

20.173, Madrid.

20.812, San Sebastián-Gandia.

21.729, Sevilla-Zaragoza.

22.602, Almería-PALMA.

24.031, Cartagena-Barcelona.

25.490, Madrid-Murcia.

26.667, Coruña.

26.875, Madrid-Huelva.

27.764, Barcelona-Madrid.

30.886, Madrid.

32.767, Cartagena.

y 33.798, Barcelona.

existan, y seguirá formando parte de los del Instituto en las demás provincias.

Art. 3.º Para ingresar en los estudios de la carrera del Magisterio, será necesario que los alumnos tengan catorce años cumplidos, y que sean aprobados en el exámen de ingreso que determina el Reglamento de 10 de Mayo de 1901.

Art. 4.º Las asignaturas para la carrera de maestro elemental se cursarán en dos años, y serán las siguientes:

PRIMER AÑO.—Religión é Historia, alterna; Gramática Castellana con ejercicios de lectura y escritura (primer curso), diaria; nociones de Pedagogía, alterna; nociones y ejercicios de Aritmética y Geometría, ídem; nociones de Geografía é Historia, ídem; Dibujo, ídem; prácticas de enseñanza, trabajos manuales y ejercicios corporales para los Maestros; prácticas de enseñanza y labores para las Maestras.

SEGUNDO AÑO.—Pedagogía, alterna; Derecho usual y Legislación escolar, ídem; Gramática Castellana (ampliación), ídem; Geografía é Historia de España, ídem; nociones de Agricultura, ídem; Ciencias físicas y naturales con aplicación á la industria y á la higiene, ídem; prácticas de enseñanza, trabajos manuales y ejercicios corporales para los Maestros.

Prácticas de enseñanza y labores para las Maestras.

Art. 5.º Los estudios para la carrera de maestros y maestras superiores se cursarán en las Escuelas Normales Superiores en dos años y con arreglo al plan siguiente:

PRIMER AÑO.—Religión y Moral, alterna; estudios superiores de Pedagogía, ídem; Francés, (primer curso), ídem; Aritmética y Algebra (primer curso), ídem; Geometría (primer curso), ídem; Lengua castellana (primer curso), ídem; Caligrafía, ídem; Música, ídem.

Prácticas de enseñanza y labores para las Maestras.

SEGUNDO AÑO.—Lengua Castellana (segundo curso), alterna; Historia de la Pedagogía, ídem; Francés (segundo curso), ídem; Aritmética y Algebra (segundo curso), ídem; Geometría (segundo curso), ídem; Geografía é Historia Universal, ídem; Ciencias Físicas y Naturales con aplicación á la industria y á la higiene, ídem; Música (segundo curso), ídem.

Dibujo de adorno y de aplicación á labores para las Maestras.

Prácticas de enseñanza en las escuelas y labores para las maestras.

Art. 6.º Para matricularse en el grado superior bastará tener aprobadas las asignaturas y reválida del grado elemental, sin que sea necesario haber satisfecho los derechos del título.

Art. 7.º Las matrículas se seguirán haciendo por grupos de asignaturas, tanto en los Institutos como en las Escuelas Normales, constituyendo un grupo las de cada curso y abonándose 25 pesetas en dos plazos.

Art. 8.º Los estudios del primer año del grado elemental habilitarán á los alumnos que los tengan aprobados para desempeñar las escuelas elementales incompletas, siempre que hayan cumplido diez y ocho años, y sin perjuicio de que puedan continuar libremente sus estudios al propio tiempo que desempeñen la escuela, hasta obtener el grado elemental.

Art. 9.º Las asignaturas aprobadas en los Institutos generales y técnicos para el Bachillerato, serán de abono en las Escuelas Normales para la carrera del Magisterio.

A los que tengan aprobadas todas las asignaturas y ejercicios del Bachillerato, podrá conferírseles el título de maestro elemental, una vez que aprueben las asignaturas de Pedagogía y practiquen en la escuela agregada á la normal ó instituto, durante el tiempo que considere suficiente el maestro regente de la misma.

Art. 10. El título de maestro superior, con arreglo á este plan, no dará derecho para obtener plazas del profesorado de las escuelas normales.

Art. 11. Las vacantes de profesora ó profesor numerario de las escuelas normales superiores, se proveerán:

- 1.º Por concurso de traslado.
- 2.º Por concurso de ascenso.

Á la conquista del aire

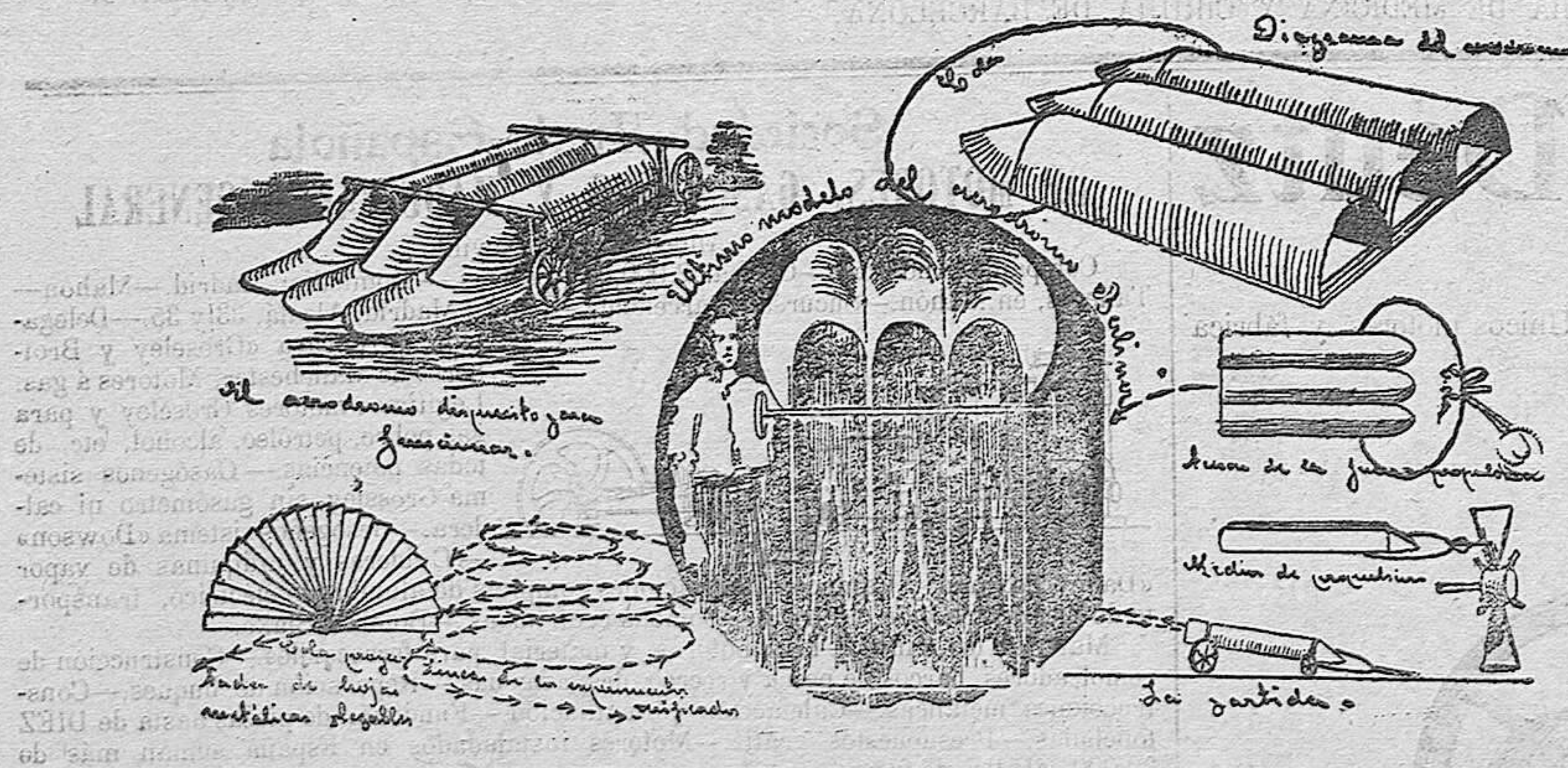

El aeroplano de Emilio Berliner

Emilio Berliner, el inventor del teléfono y del gramófono, que ha hecho su nombre célebre en los últimos 25 años cree haber resuelto el problema de la navegación aérea. Reserva su aparato para presentarlo en la Exposición Universal de San Luis el año próximo, pero ha dado de él datos que permiten formar una idea muy exacta de su funcionamiento.

Es del tipo de los aeroplanos, es decir, que no se funda en el principio de Arquímedes como el globo de Santos Dumont, pero en nada se asemeja al aeroplano de Langley, que conocen nuestros lectores. Sin embargo, Emilio Berliner ha tomado también como modelo á los pájaros. Pero cree que Langley y sus imitadores atribuyen un valor excesivo á las alas y muy pequeño á la cola, que en su concepto es elemento más poderoso para la elevación y el descenso.

El aparato de Berliner se compone de tres tubos cortados por mitad á lo largo, abiertos al frente y emergentes por la parte posterior, á la que va adosada la cola. De este modo el aire recogido por los tubos en su movimiento de avance abre la cola como un abanico; es de hojas metálicas plegables muy ligeras y de gran superficie.

El motor es de aire comprimido para el movimiento en el aire del aeroplano y de explosión por medio de torpedos ó cohetes para el lanzamiento al aire desde la tierra. El aparato descansa en ésta sobre ruedas con una inclinación determinada. Resbala sobre ellas á la explosión de los torpedos y se eleva en línea oblicua según marca el dibujo hasta cuatro ó cinco pies de altura. Entonces el propulsor de aire comprimido entra de lleno en sus funciones.

La cola obra como paracaídas para el descenso.

Es decir que el aeronauta se sostiene como un pájaro sobre la cola y se mueve por la acción de un motor equivalente al aleteo en los pájaros.

Berliner ha logrado construir un motor de aluminio y latón de 34 libras de peso y una fuerza de una libra por cada pie cuadrado de superficie, proporción entre peso y fuerza que sobra para remontarse sobre los aires en concepto de aquel.

Nuestro dibujo ayudará á comprender el modo de funcionar de esta máquina bastante sencilla pero de un tipo enteramente nuevo y que en concepto de los inteligentes es la que hasta ahora se aproxima más á la solución del difícil problema de la navegación aérea.

Estudios del Magisterio

Con objeto de reorganizar la enseñanza primaria y á fin de simplificar los estudios y facilitar la rápida provisión de escuelas, se ha decretado lo siguiente:

«Artículo 1.º Desde 1.º de Octubre próximo, los estudios del Magisterio elemental se cursarán en las Escuelas Superiores de maestros y maestras de las capitales de provincia en que se hallan establecidas; y donde estas no existan, continuaran los estudios del grado elemental de maestros en los Institutos, conservando las escuelas elementales de maestras su unidad orgánica con independencia del Instituto.

Art. 2.º El Profesorado del Magisterio que presta servicios en los Institutos se incorporará, con la misma denominación y sueldo que hoy tiene á los Claustros de las Escuelas Normales Superiores en las capitales donde

Pomada Anti-herpética Bosch Utilísima para la cura de las enfermedades de la piel: herpes (brians), úlceras, erupciones, grietas en los pezones, almorranas, llagas, etc., etc.
De venta: FARMACIA BOSCH.—MANACOR
EN PALMA: FARMACIA VALENZUELA, CUARTERA, 12—1 Pta. BOTE.

RELOJERIA ESPAÑOLA
CALLE COLON, 30
Relojes de todas clases
y Taller para toda clase de composturas
Cronógrafos simples y con contador
Nuevos relojes—Cronómetro del Trabajador
MIGUEL GIRBENT
RELOJERO
Cronómetros y repeticiones de horas, cuartos y minutos en oro, plata y acero
Variado surtido en las acreditadas marcas «OMEGA», «LONGINES», «WALTAM», «TABANES», «ROSKOFF», «PATENT» y «GIRBENT.»
RELOJERIA SUIZA, Plaza de cort, número 2

Sin aseo no hay belleza



Señoras de cutis muy delicado afirman que este Jabón es el mejor de todos los conocidos. Suaviza el cutis más aspero, desinfecta la piel y le da una transparencia y hermosura envidiables. Es el jabón de los bebés. Precio 1 peseta pastilla.
Los Polvos de arroz, El Elizir y la Pasta Dentofrica Gaertberger resultan los mejores preparados en su clase, porque en su fabricación se atiende más a la higiene que al lucro. Quien los prueba no usa otros ni padece dolor de muelas.
Venta: Centro Farmacéutico y Droguería de los Sres. Sucesores de Boscano.

REDENCIÓN DE QUINTAS Y CREACION DE DOTES
LA ACTIVIDAD
Representante en Baleares: JOSÉ ARNAU,
Plaza del Olivar, 6, PALMA.

Agencia Funeraria

Pedro F. Llabrés

TALLER DE ATAUTES
calle de Llabrés, núm. 12

Esta agencia, la más antigua de Palma, cuenta con un completo personal para todo lo referente a una defunción, tanto para vestir al cadáver como enlutar el cuarto y demás trabajos inherentes, en el sentido caso de perder a algún ser querido.
Prontitud y economía.

Local y fuerza motriz

Se desea alquilar un espacio local propio para cualquier industria, situado en el Arrabal de Santa Catalina con fuerza motriz ó sin ella.
Informarán: Agencia-Serra-de Publicidad.—Luz, 21.

Grandes talleres movidos á vapor
—DR—
CAJAS PARA COCHES
DE
Vicente Mas y C^a
Fábrica, 18—Arrabal
Esta casa construye modelos especiales y ruega al público no olvide visitar sus talleres antes de comprar carruaje alguno.
Fábrica, 18—Arrabal

SE VENDE
Relojería Española
Relojería Suiza
garantido y con certificado de Fábrica



La Balear
J. Garau Vidal
1 - Pelaires - 1
(Esquina S. Nicolás)

Calzados de lujo y económicos
Gran Especialidad en la medida
PIÉS DEFECTUOSOS, DELICADOS, ETC.
Novedades y NUVOS MODELOS continuamente

REMANS, Betunes y Cintas, para lustrar, conservar y dar color al Calzado, dándoles apariencia de nuevo, Marca "EAGLE"
Los únicos que no perjudican el Cuero.—Los únicos que no alteran el color.—Los únicos que no manchan los vestidos.—Los únicos que producen un brillo espléndido.—Los únicos que deben emplear las personas elegantes.—Los únicos que resultan BARATO.

Marca "AEGLE,, (el Águila)

NOVEDAD. — Son de necesidad á las personas de temperamento nervioso y los recomiendan los más célebres médicos.
Economía de fuerza muscular.—Comodidad en el andar

A. BARCELO E HIJOS, MALAGA

Cosecheros, Almacenistas y Exportadores de Vinos, Proveedores de la Real Casa de España
Los especiales Aguardientes puros de Vinos, estilo cognac que fabrica esta casa con el nombre de OLD-BRANDY compiten con las mejores marcas del mismo Cognac. Los solares propiedad de esta casa pertenecen al año 1876. Pedid las marcas Una, Dos y Tres estrellas y A. B. H. en todos los principales establecimientos, exigiendo el nombre de «A. BARCELO E HIJOS»

La debilidad NERVIOSA ó NEURASTENIA, la ANEMIA, la CLOROSIS, CONVALESCENCIAS, DISPEPSIAS, (pereza de digerir) RAQUITISMO (crecimiento defectuoso) y demás afecciones que reconocen por causa UN ESTADO DE DEBILIDAD GENERAL, se curan pronto tomando el acreditado

ELIXIR CALLOL

APROBADO POR LA REAL ACADEMIA DE MEDICINA Y CIRUJÍA DE BARCELONA.

medicamento de GUSTO AGRADABLE y resultados tan RÁPIDOS y EFICACES que el enfermo AUMENTA el APETITO Y LAS FUERZAS casi siempre desde las PRIMERAS TOMAS. Depósito, Farmacia Callol, Diputación, 330, Barcelona y en todas las buenas farmacias de España y América.

Gasmotorem Fabrik=Deutz

Pedro Serra, Ingeniero, Barcelona

Para toda clase de informes dirigirse en Mallorca Tous hermanos, Bosch 22, Palma. Unicos motores y fábrica de Gas pobre.

LEGITIMOS - OTTO

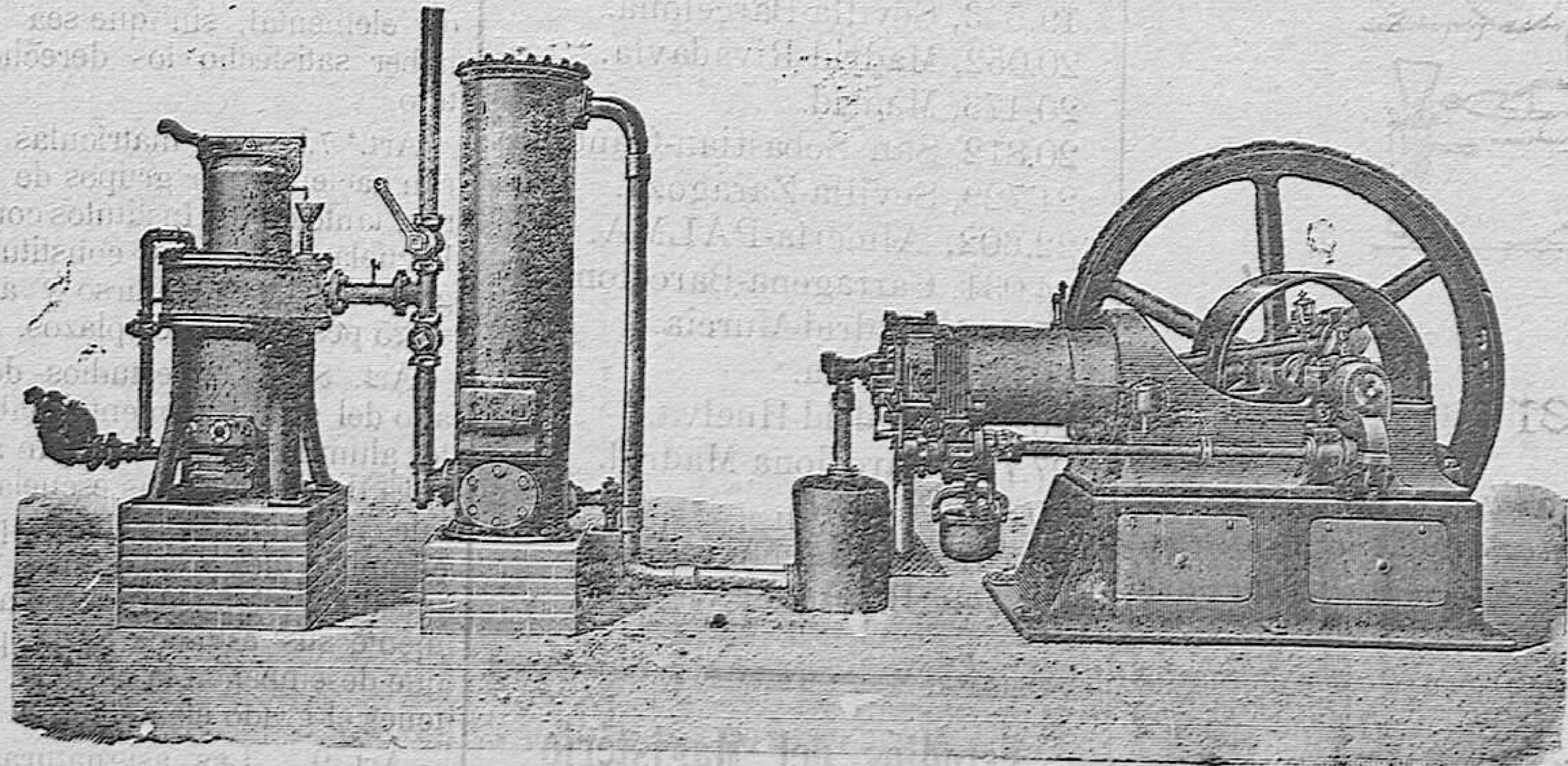

Motores de gas combinados con fábrica de Gas pobre del nuevo sistema por aspiración. Más de 100 instalaciones funcionando en España (en Mallorca 5). La fuerza motriz mas económica de la actualidad.

Sociedad Anglo-Española DE MOTORES, GASÓGENOS Y MAQUINARIA GENERAL

(Antes Jelius G. Neville)
Compañía Anónima.—Capital 2.000.000 pesetas.—Domicilio: Madrid.—Mahón—Talleres, en Mahón.—Sucursal, Barcelona.—Central Madrid, Alcalá, 33 y 35.—Delegación de la casa «Groseley y Brothers» de Manchester, Motores á gas. Legítimos motores Groseley y para gas pobre, petróleo, alcohol, etc. de todas potencias.—Gasógenos sistema Grossley, sin gasómetro ni caldera.—Gasógenos sistema «Dowson» —Calderas y máquinas de vapor de fuerza, tracción eléctrica.—Bombas centrífugas.—Bombas Blake. Material de minas.—Locomotoras y material para ferrocarriles.—Construcción de remolcadores, barcos de pesca y recreo, dragas grues.—Reparación de buques.—Construcciones metálicas.—Calefacción y ventilación.—Fundición de piezas hasta de DIEZ toneladas.—Presupuestos gratis.—Motores instalados en España suman más de 30.000 caballos de fuerza.

Unico representante.—Bernardo Estela
Palma de Mallorca

Isleña Marítima

COMPAÑÍA MALLORQUINA DE VAPORES

Servicio SEMANAL y directo ENTRE

Palma y Marsella

— VAPORES —

Isleño-Cataluña-Italic-Bellver-Baleares
Salidas de Palma para Marsella, todos los sábados por la tarde.
Salidas de Marsella para Palma, todos los martes á mediodía.
Para informes y despacho: Oficinas de la Isleña Marítima.

No más padecimientos Curarán infaliblemente de las dolencias del estómago, pecho y orina, los que sean constantes en el uso de las aguas bicarbonatadas sódico-líticas, variedad clorurado sódicas, del manantial de Villajuga, recomendadas por notabilidades médicas. Representante M. Bestard Plaza de la Cuartera 2. Venta y depósitos Centro Farmacéutico, Juan Valenzuela y demás farmacias.

Juan Ticoulat

Profesor dentista

Asegura las dentaduras artificiales para la masticación y pronunciación. Reforma toda clase de dentaduras inservibles. Empastes, orificaciones y operaciones sin dolor.

PRECIOS REDUCIDOS
Calle Colón, entrada, Luz 31, ent.º

LECHE DE VACA Y CABRA

En las Enramadas (a) Can Chuya se expende la leche á 10 céntimos de peseta la medida.

A los vendedores al por mayor se les abonará el impuesto de consumos.

EL FRANCÉS ENSEÑADO EN DIEZ MESES

Un sacerdote profesor (doce años de experiencia), aceptaría un discípulo de buena familia, que desee pasar á Francia para aprender francés, inglés y contabilidad.—Abbé Taron Pontacq por Pas,

UNA SEÑORA

ofrece indicar GRATUITAMENTE á todos los que sufren debilidad general, neurastenia, postración, vértigos, palpitaciones de corazón, anemia, dispepsia atónica, fatiga cerebral, cloroanemia, pérdida del vigor, enfermedades nerviosas y atónicas en general, un remedio sencillo, verdadera maravilla curativa, de resultados sorprendentes que una casualidad le hizo conocer. Curada personalmente, y así como numerosos enfermos, después de usar en vano todos los remedios más preconizados y tras largos años de padecimientos, hoy en reconocimiento impercedero se hace un deber de conciencia en señalarlo á todos los que sufren. Esta indicación, de la cual se apreciará el propósito puramente humanitario, es la consecuencia de un voto. Escribir á CARMEN GARCIA Y GONZALEZ, 85, Ronda San Antonio, BARCELONA