







SECCION DE LA GOTA DE LECHE

Se suministra leche esterilizada á precios sumamente económicos, á los niños de familias pudientes, con todo género de garantías de pureza é higiene.

Ha de avisarse con 24 horas de antelación en la taquilla correspondiente del domicilio social.

Calle de San Juan (casa de Dorronsoro)

PLANTA BAJA

Imprenta

CENTRO CATÓLICO

Huerto del Rey, 13.—BURGOS

IMPRESIONES SENCILLAS

Y DE LUJO

TARJETAS DE TODAS CLASES

BESALAMANOS, CARNETS,

ESQUELAS MORTUORIAS

RECORDATORIOS,

FOLLETOS, OBRAS,

PERIÓDICOS

ECONOMÍA, PRONTITUD,

AMABILIDAD

GRAN TINTORERÍA Y QUITA-MANCHAS

MONTADA CON TODOS LOS ÚLTIMOS ADELANTOS

BERNARDO HUIDOBRO

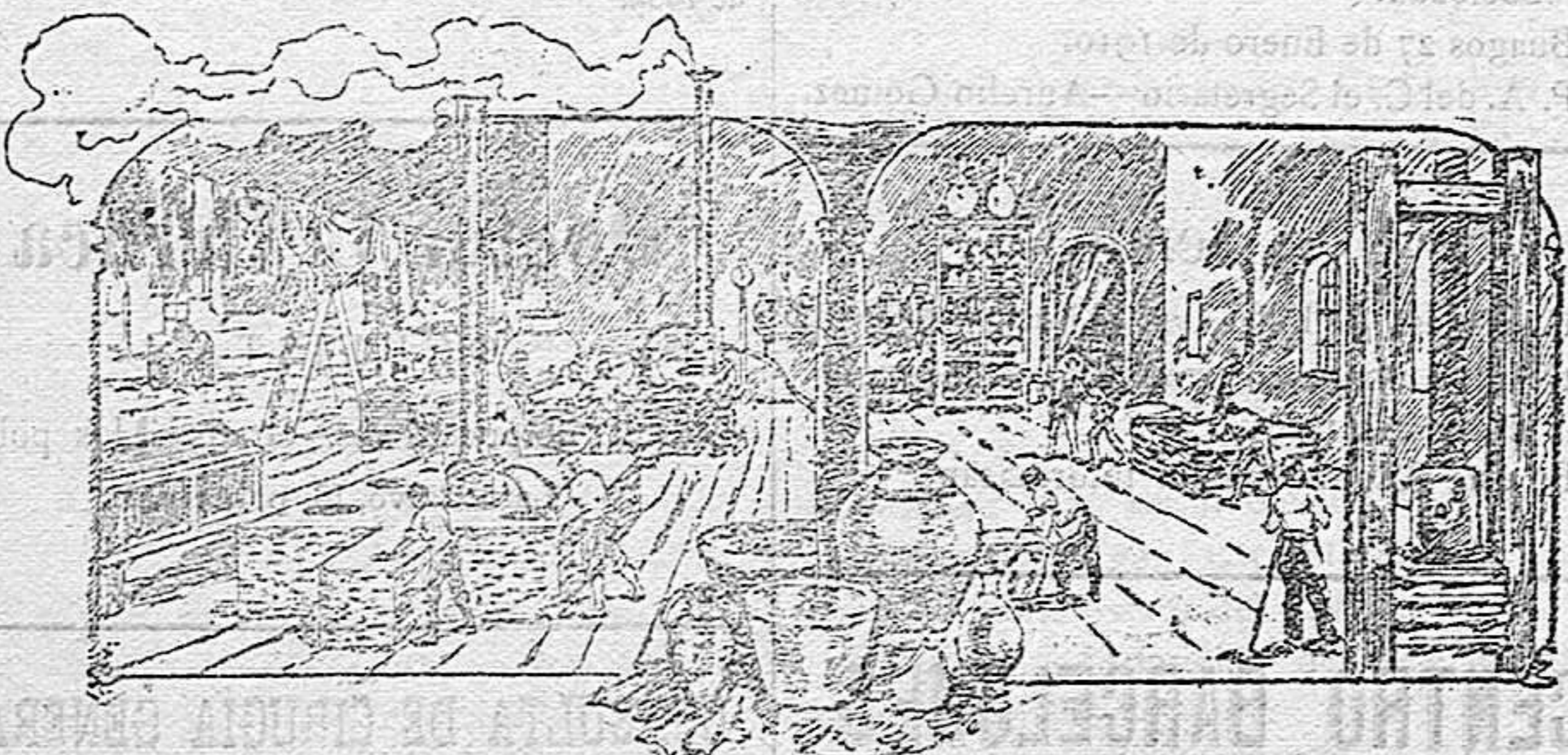

Contando el dueño de esta casa con todos los últimos y más modernos adelantos para dicha industria, pone en conocimiento de su numerosa clientela y público en general que puede entregar cualquier prenda con la mayor puntualidad y sin de-si-oro.

Tintes sólidos en todos los colores y sobre toda clase de prendas hechas, de caballero y señora, ropas de iglesia y de militar, sin alterar su color.

Limpieza en seco de toda clase de prendas en 24 horas.

Transformación de negros en colores y lutos en 30 horas único que ejerce dicha industria en esta capital—Santander 6 y 8—Burgos.

Almacén de música, pianos y toda clase de instrumentos

EVENCIO LÓPEZ

ESPOLÓN, 20.—BURGOS

Afinaciones y reparaciones á precios económicos. Pianos verticales, nuevos, garantizados con cuadro completo de hierro desde 750 pesetas.

VENTAS AL CONTADO Y A PLAZOS

CONTRA LAS HUMEDADES

En la gran zapatería y almacén de calzado de RAIMUNDO MARTINEZ CAÑO, Paseo del Espolón, 20, Burgos, se hace y reforma toda clase de calzado con piso higiénico de goma, recomendado contra el reuma, contra el frío, evita los padecimientos de los pies, sabañones, callos etc., etc. Este calzado es todo construido en esta casa, pues no es de fábrica como ocurre con otros.

NO CONFUNDIRSE, ESPOÓN 20.—BURGOS

“LA VOZ DE CASTILLA,”

DIARIO INDEPENDIENTE DE LA MAÑANA

Oficinas: Huerto del Rey, 10, bajos.—Teléfono núm. 9.

SUSCRIPCIONES	MES	DOS MESES
Capital . . . . .	100 pesetas	
Resto de España . . . . .		250 pesetas
Extranjero . . . . .		4

Los pagos han de hacerse por adelantado, en libranzas del Giro mútuo ó sobres monederos.

Diríjase toda la correspondencia al Sr. Administrador de este periódico.

Cooperativa de negocios

Domicilio: Rambla Sta. Mónica, 18.

acc.º, entr.º—BARCELONA

Compra y gestión de cobro de toda clase de créditos, letras, pagarés, recibos, escrituras, etc, de dentro y fuera de Barcelona, sin gastos para el acreedor.

Capital para negocios industriales, mercantiles, constitución de sociedades, etc.

CONSIGNACIONES

COMISIONES

REPRESENTACIONES

IMPRESA, LIBRERÍA,  
ALMACÉN DE PAPEL Y SOBRES

HIJOS DE SANTIAGO RODRÍGUEZ

Paseo de la Flora.—BURGOS.

Objetos de escritorio.—Papeles pintados para habitaciones.—Suscripciones á toda clase de revistas y periódicos nacionales y extranjeros.—Material para oficinas y escritorios.

Profesoras á América

Para una importante institución de enseñanza de señoritas, establecida en los alrededores de Veracruz (Méjico) se necesitan maestras de primera enseñanza, siendo preferidas con título superior y antiguas alumnas de la Escuela Normal Superior de Maestras de Burgos, según deseos de la Jefatura de dicha Institución americana.

Dirigirse á la Sra. Directora de la Normal de esta capital.

RUFINO SANTA OLALLA GONZALO

Huerto del Rey, 2 y 4.  
BURGOS.

Fábrica de libros rayados para Banca y Comercio, Borrador, Diario, Mayor, Copiadores, etc.

Talleres de Encuadernación.—Cartonaje.—Cajas de cartón para toda clase de industrias.—Estuches, etc.

— PRECIOS ECONÓMICOS —

Material de Sanidad,  
Estufas de Desinfección,  
Maquinas Heladoras,  
y toda clase de material quirúrgico.

Sociedad Anglo-Iberica  
Serrano 50—MADRID—Apartado 350

Comisiones, representaciones de renombradas casas extranjeras  
Consignaciones

FRANCISCO ALEMÁN

Exportador de pimienta molida.

Marca La Campana

Espinardo (Murcia)

El asma y la bronquitis

Cúranse eficazmente con el producto “Espic”, en cigarrillos ó en polvo.

2 pesetas caja en todas las farmacias.



A LOS RIZOS QUESOS DE BURGOS

El acreditadísimo queso de Burgos de Elvira del Castillo, antigua y única proveedora de la Real Casa, y premiada en varias exposiciones se expende en la fábrica de gaseosas y agua de seltz de Felipe Martínez.

Calle del Cid núm. 14

Nota.—El queso que no lleve el escudo de la Real Casa, no es de la Proveedora.

Se admiten encargos de quesos de mantecilla.

Sellos

De caucho y metal, de la acreditada fábrica de

FRANCISCO ROMÁN

Premiado con “Gran Diploma de Honor”.

Exposición del Progreso Madrid 1905.

JOSÉ ALMARAZ

Huelgas, 1.

Servicio de trenes

(INVIERNO)

Núm	Clase	Llegan	Paran	Salen	Admite viajeros	Procedencia de los trenes
24	Mixto	4'11	25	4'36	1.ª, 2.ª, 3.ª	Irún á Madrid
7	Sur-expres	4'23	5	4'28	1.ª clase.	Madrid á Hendaia
1	Expres	5'42	11	5'53	Id.	Id. id.
8	Sur-expres	5'52	5	5'57	Id.	Irún á Madrid
15	Correo	10'9	12	10'27	1.ª, 2.ª, 3.ª	Madrid á Hendaia
1000	Mercancias	12'10	20	12'39	2.ª y 3.ª	Miranda á Valladolid
10	Rápido	15'18	5	15'23	1.ª y 2.ª	Irún, Bilbao á Madrid
12	Correo	16'50	13	17'3	1.ª, 2.ª, 3.ª	Irún á Madrid
1001	Ganadero	16'32	45	17'17	2.ª y 3.ª	Medina á Miranda
9	Rápido	17'1	5	17'6	1.ª y 2.ª	Madrid, Bilbao á Hendaia
21	Mixto	21'48	20	22'8	1.ª, 2.ª, 3.ª	Madrid á Hendaia
2	Expres	21'50	13	22'9	1.ª clase	Irún á Madrid

Servicio de coches para viajeros

De Burgos á Covarrubias

Administración, calle de Valladolid, 8.

Salidas Martes y Viernes.

Llegadas Lunes y Jueves.

DISCRECIONAL

De Burgos á Villarcayo

Administración, Santander, 10.

Salidas todos los días á las 7 de la mañana.

Llegadas á las 5 de la tarde.

De Burgos á Soria

Administración, Merced, 14 y 16

Salida a las 7 de la mañana.

De Burgos á Lerma

Administración, Merced, 14 y 16

Salidas Martes y Viernes á las 3 de la tarde.

Llegadas Lunes y Jueves á la 1.

De Burgos á Salas de los Infantes

Administración, calle de Valladolid, 8 y Merced, 14 y 16

Salen todos los días á las 7 de la mañana.

Llegan á Burgos á las 11.

De Burgos á Aranda

Administración, Almirante Bonifaz, 20

Salen de Burgos todos los días á las 7 de la mañana.

Llegan á Burgos á las 6 de la tarde.

De Burgos á Pradoluengo

Administración, Plaza de Prim, 20

Salida todos los días á las 11 de la mañana.

Llega á Burgos á las 3 de la tarde.

De Burgos á Cabañas

Administración, Plaza de Prim, 20

Salen todos los días á las 7 y 30 de la mañana.

Llega á Burgos á las 7 de la tarde.

De Burgos á Melgar y Villadiego

Administración, Plaza de Vega, 9

Salida á las 2 de la tarde.

Llegada á las 10 de la mañana.

De Burgos á Belorado y Santo Domingo

Administración, Vitoria, 12

Salen todos los días á las 11 y cuarto.

Llega á Burgos á las 4.

“VIDA PARROQUIAL”

Nuevas cédulas para el cumplimiento pascual.

2.º AÑO DE SU PUBLICACIÓN.

La Sociedad editorial de buenas lecturas, de Salamanca, realizando una hermosa iniciativa del venerable párroco de la Catedral de aquella ciudad, ha editado en nueva é interesante forma las cédulas para el cumplimiento pascual.

Han sustituido el papelito en blanco por hojas impresas, de atractivo lectura de instrucción cristiana, y llevando además preciosos grabados, constituyen un meritísimo medio de propaganda católica (1), se han hecho variadísimos y nuevos modelos.

Cuesta un millar de estas hojitas, nuevas cédulas para el cumplimiento pascual, cinco pesetas, concediéndose rebaja en los pedidos grandes.

Los pedidos pueden hacerse al Administrador de la Sociedad editorial, calle del Doctor Riesco, número 41, Salamanca.

(1) Estas cédulas han sido aceptadas ya con frases de encomio y recomendación eficaz por varios reverendísimos Prelados: obteniendo en el primer año felicísimo éxito.