

Fábrica de Productos Químicos y

MATERIAS PARA ABONOS

VIUDA E HIJOS DE G. BOADA TRAVIESA

Ácidos sulfúrico, nítrico y clorhídrico. Sulfatos de hierro, alumina, zinc y sosa cristali- | —Nitrato de sosa. —Sulfatos de hierro, polvo y cristalizado, cobre, potasa y amoníaco y calcinado. Cristal de sosa. Nitrato y mordiente de hierro. Bisulfato de sosa, etc. etc. | —Cloruro de potasa. —Escorias Thomas, Kainita, Azufre^o en polvo y flor.

Superfosfatos de cal de todas graduaciones

Todos los productos son garantizados al análisis contradictorio

Fábrica: Marina-Hospitalet. Despacho: Plaza antigua del Borne, 14, BARCELONA



EL GRAMOPHONE
Única y verdadera marca

Los aparatos de mayor venta en todas las capitales del mundo, los únicos que dan las audiciones claras y de gran sonoridad.

Antes de comprar una máquina parlante y Discos es necesario que se fijen con a palabra Gramophone, de lo contrario no obtendrán un verdadero aparato ni buenos resultados en Discos.

Probado y os convenceréis

Venta de aparatos con y sin bocina muy útiles para el campo, Discos, agujas y demás accesorios del Gramophone.

José M.^a Pauli — Menéndez, 35

Los precios son netos de catálogo, costando igual en todas las partes del mundo, los embalajes no se cobran.

Pidanse catálogos de los nuevos aparatos y Discos que se remiten gratis

Antigua Fundición de Campanas

(DE)

Vicente Domingo Roses. — VALENCIA

Garantizadas por diez años

Medalla de oro y diploma de mérito en las exposiciones Regional y Nacional de Valencia

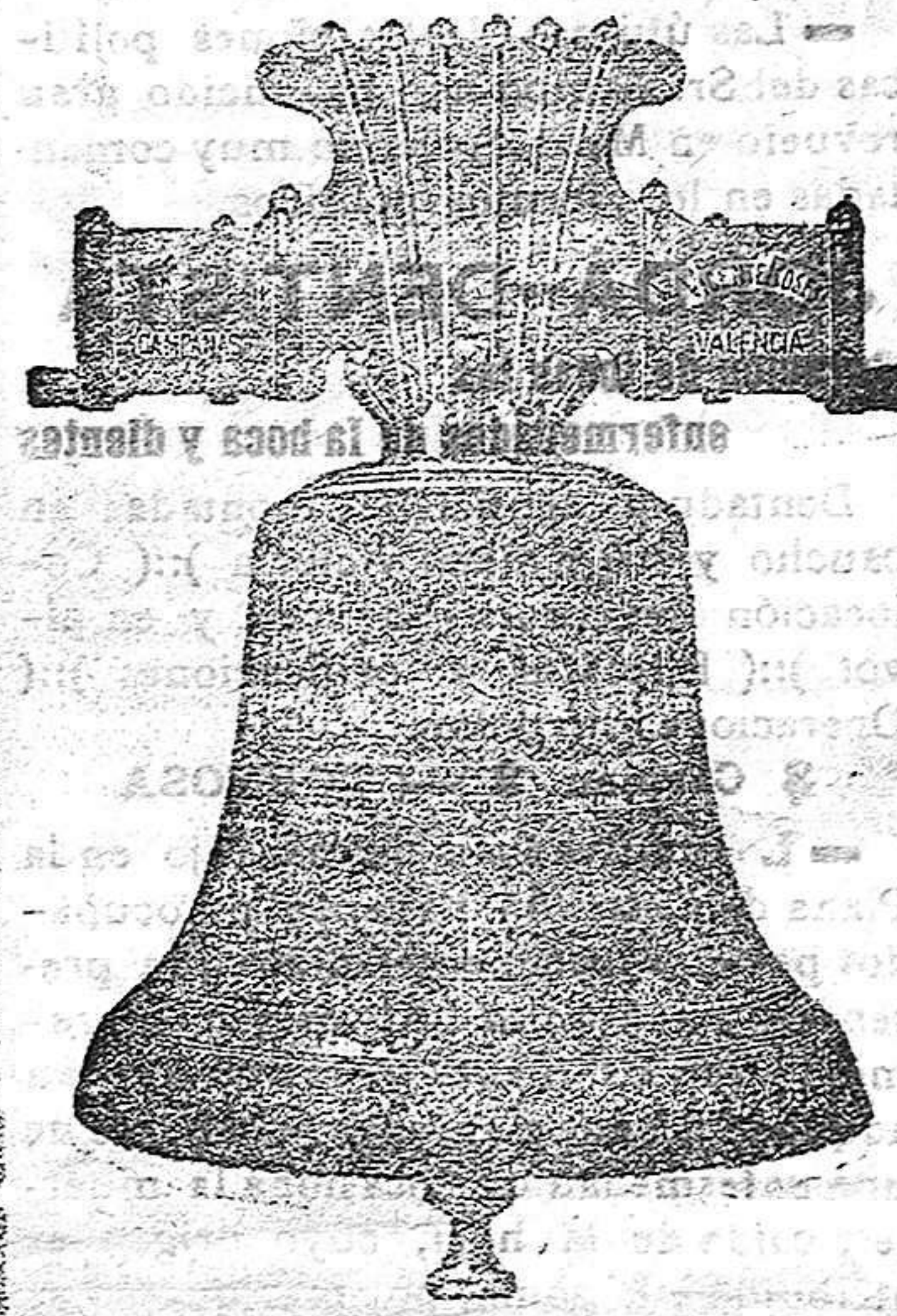

Esta casa conocida en toda España y en el Extranjero se dedica exclusivamente a la construcción de campanas de todos tamaños.

Es la única en España que construye las campanas lo mismo que las antiguas, así desea, tanto en sonido como en construcción y aleación de puro cobre alemán y estaño inglés, que es el mejor material que se conoce para su fabricación.

En esta fundición se construyen campanas para carrillones, que son las más sonoras que hoy se construyen en España por poseer los modelos especiales de los célebres fundidores ingleses.

A todas mis campanas doy la nota musical que me se pida.

Pagos al contado y a plazos convencionales, dando a las parroquias y conventos toda clase de facilidades.

Los portes de ferrocarril en toda España tanto de las campanas viejas como nuevas son de mi cuenta.

Única en España: no confundirla con ninguna otra que quiera usar de mi nombre.

SE ADMITEN

Esqueletos de defunción

Para la primera página, hasta las 11 de la mañana.

En la segunda y tercera hasta las tres de la tarde.

EN ESTA IMPRENTA

Matias López Chocolates y dulces

Probad los exquisitos chocolates de esta casa, reconocidos por todo el mundo como superiores a todos los demás.

Sus Cafés, Dulces y Bombones son los preferidos por el público en general.

Pedidos en todos los establecimientos de ultramarinos y confiterías de España.

Fábricas: Madrid y Escorial

Depósitos: Montero, núm. 25, Madrid.—Boteros, núm. 22, Sevilla.—Pla de cc., Madeleine, núm. 21, París.—Mantas, núm. 62, Lima.—Perú, 15-37, Buenos Aires.—Emilio Lahera, Tànger.—Ronda San Pedro, núm. 53, Barcelona.—Obrapia, núm. 53, Habana.—Uruguay, núm. 81, Montevideo.—V. Ruiz (Perú), Cerro de Pcco.—J. Quiñero y C.^a, Ste. Cruz de Tenerife.—La Extremadura, Manila.

SERVICIOS DE LA COMPAÑIA TRASATLANTICA

Línea de Filipinas Trece viajes anuales, arrancando de Liverpool y haciendo las escalas de Coruña, Vigo, Lisboa, Cádiz, Cartagena, Valencia, para salir de Barcelona cada cuatro miércoles 6 de Enero, 21 Febrero, 7 Marzo, 24 Abril, 22 Mayo, 19 Junio, 17 Julio, 14 Agosto, 11 Septiembre, 9 Octubre, 6 Noviembre y 4 Diciembre; directamente para Génova, Port-Said, Suez, Colombo, Singapur, Ilo Ilo y Manila. Salidas de Manila cada cuatro martes, 6 sea: 23 Enero, 30 Febrero, 19 Marzo, 16 Abril, 14 Mayo, 11 Junio, 9 Julio, 6 Agosto, 3 Septiembre, 1 y 29 Octubre, 26 Noviembre y 24 Diciembre; directamente para Singapur demas escalas intermedias que a la ida hasta Barcelona, prosiguiendo el viaje para Cádiz, Lisboa, Santander y Liverpool. Servicio por trasbordo para y de es puertos de la Costa oriental de África, de la India, Java, Samatra, China, Japón y Australia.

Línea de New-York, Cuba y Méjico. Servicio mensual saliendo de Génova el 27, de Nápoles el 23, de Barcelona el 25, de Valencia el 26, de Málaga el 28 y de Cádiz el 30, directamente para New-York, Habana, Veracruz y Puerto Méjico. Regreso de Veracruz el 27 y de la Habana el 30 de cada mes, directamente para New-York, Cádiz, Barcelona y Génova. Se admite pasaje y carga para puertos del Pacífico con trasbordo en Puerto Méjico, así como para Tampico con trasbordo en Veracruz.

Línea de Venezuela-Colombia. Servicio mensual saliendo de Barcelona el 10, el 18, el 26, Valencia, el 15 de Málaga, y de Cádiz el 15 de cada mes, directamente para Las Palmas, Santa-Cruz de Tenerife, Santa Cruz de la Palma, Puerto Rico, Puerto Plata (Hicativa), Habana, Puerto Lázaro y Colón, de donde salen los vapores el 12 de cada mes para Sabanita, Curacao, Puerto Cabello, La Guayra, etc. Se admite pasaje y carga para Veracruz y Tampico, con trasbordo en Habana. Combins por el derrotero de Panamá con las Compañías de navegación del Pacífico, para cuyos puertos admite pasaje y carga con billetes y conocimientos directos. También carga para Maracaibo, Cora con trasbordo en Cartagena y para Cumaná, Carúpano y Trinidad con trasbordo en Puerto Cabello.

Línea de Buenos Aires. Servicio mensual saliendo de Génova el (accidental) el 1, de Barcelona el 15 de Málaga el 5 y de Cádiz el 7, directamente para Santa Cruz de Tenerife, Montevideo y Buenos Aires; empleándose el viaje de regreso desde Buenos Aires el día 1 y de Montevideo el 3, directamente para Canarias, Cádiz, Barcelona y accidentalmente Génova. Combinación por trasbordo en Cádiz con los puertos de Galicia y Norte de España.

Línea de Fernando Poo. Servicio mensual saliendo de Barcelona el 2, de Valencia el 3, de Alicante el 4, de Cádiz el 7, directamente para Tànger, Casablanca, Mazagán, Las Palmas, Santa Cruz de Tenerife, Santa Cruz de la Palma y puertos de la costa occidental de África. Regreso de Fernando Poo el 9, haciendo las escalas de Canarias y de la Península indicadas en el viaje de ida.

Estos vapores admiten carga en las condiciones más favorables y pasajeros, a quienes la Compañía de alojamiento muy cómodo y trato esmerado, como ha acreditado en su dilatado servicio. Pasajes a familias. Precios convencionales por camarotes de lujo. También se admite carga y se efectúan pasajes para todos los puertos del mundo, servidos por líneas regulares. La Empresa puede asegurar las mercancías que se embarquen en sus buques.

AVISOS IMPORTANTES: Rebajas en los fletes de exportación.—La Compañía hace rebajas de 50% en los fletes de determinados artículos, de acuerdo con las vigentes disposiciones para el servicio de Comunicaciones Marítimas.

Servicio de Camarotes. La atención que de estos servicios tiene establecida la Compañía, es siempre de trabajar en Ultramar los maruateros que le sean entregados y de la colocación de los artículos sobre cubierta, como siempre, desean hacer los exportadores.

Línea de Cuba Méjico. Servicio mensual a Habana, Veracruz y Tampico, saliendo de Bilbao el 17, de Santander el 20 y de Coruña el 21, directamente para Habana, Veracruz y Tampico. Salidas de Tampico el 13, de Veracruz el 16 y de Habana el 20 de cada mes, directamente para Coruña y Santander. Se admite pasaje y carga para Coahuila y Pacifico con trasbordo en Habana al vapor de la línea de Venezuela-Colombia.

Para este servicio rigen rebajas especiales en pasajes de ida y vuelta, y también precios convenientes para camarerías de lujo.

VACUNA CONTRA LA RABIA

La favorable acogida dispensada a este Instituto por los Ayuntamientos, la clase médica y el público demuestra la necesidad de un Centro donde las personas mordidas por animales rabiosos pueden ser curados con la misma vacuna, técnica y eficacia que en Barcelona.

La vacunación debe empezarse pronto y terminarse antes de los 24 días.

Dr. Sabate

Partos, enfermedades de niños y niñas. ANGEL, 16, TORTOSA

LA COLMENA-TIVISA

La acreditada cerería de Fidel Rebull ofrece la mayor garantía en las clases de ceras natural de abejas a causa de obtener esta primera directamente de los colmenares. Además tiene demostrada su probidad en los muchos años que ejerce este oficio.

En las clases esteéricas puede servir a sus parroquianos en iguales ó mejores condiciones que la mayoría de las fabricas de su especie.

Aviso a los colmeneros: En esta fábrica pueden extraer la cera de los panales por su cuenta, con un diez por ciento mas de rendimiento que en otras partes. Se compran ceras.

Depósito de ceras: D. José Vericat. — CALLE DEL CARBÓ

ZAPATERIA

de Sitges

Gran surtido de calzado de todas clases para la estación de verano.

Especialidad en la medida.

Rosa 10—TORROSA

Es ruego a nuestros lectores que al recibir de alguno de los anuncios del periódico, el don el

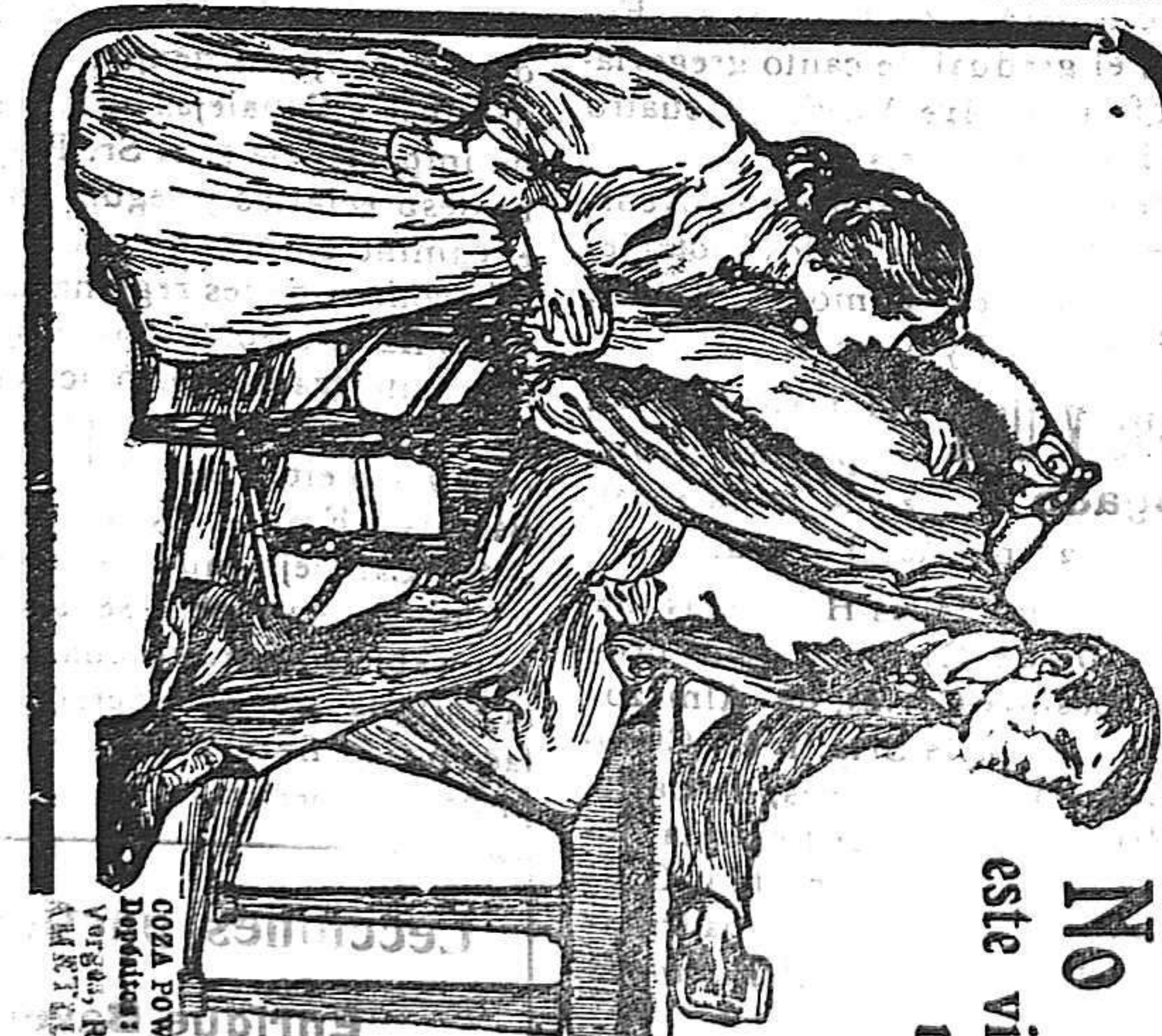

No bebas más, este vicio no es más que nuestra ruina.

Los señores de la bebida, ¡quien se muestra en el momento de la bebida, ¡quien se muestra en el momento de la bebida, ¡quien se muestra en el momento de la bebida...