







# Servicios de la Compañía Transatlántica

## LINEA DE BUENOS AIRES

Servicio mensual saliendo de Barcelona el 4, de Málaga el 5 y de Cádiz el 7, para Santa Cruz de Tenerife, Montevideo y Buenos Aires; emprendiendo el viaje de regreso desde Buenos Aires el día 2 y de Montevideo el 3.

## LINEA DE NEW-YORK, CUBA MEJICO

Servicio mensual saliendo de Génova el 21, de Barcelona el 25, de Málaga el 28 y de Cádiz el 30, para New-York, Habana, Veracruz y Puerto Méjico. Regreso de Veracruz el 27 y de Habana el 30 de cada mes.

## LINEA DE CUBA MEJICO

Servicio mensual, saliendo de Bilbao el 17, de Santander el 19, de Gijón el 20 y de Coruña el 21, para Habana, y Veracruz. Salidas de Veracruz el 16 y de Habana el 20 de cada mes, para Coruña y Santander.

## LINEA DE VENEZUELA-COLOMBIA

Servicio mensual saliendo de Barcelona el 10, el 11 de Valencia, el 13 de Málaga, y de Cádiz el 15 de cada mes, para Las Palmas, Santa Cruz de Tenerife, Santa Cruz de la Palma, Puerto Rico, Habana, Puerto Limón, Colón, Sabanilla, Curaçao, Puerto Cabello, y La Guayra. Se admite pasaje y carga con trasbordo para Veracruz, Tampico, Puerto Barrios, Cartagena de Indias, Maracaibo, Coro, Cumaná, Carúpano, Trinidad y puertos del Pacífico.

## LINEA DE FILIPINAS

Trece viajes anuales, arrancando de Liverpool y haciendo las escalas de Coruña, Vigo, Lisboa, Cádiz, Cartagena y Valencia, para salir de Barcelona cada cuatro miércoles, o sea: 6 enero, 3 febrero, 3 y 31 marzo, 28 abril, 26 mayo, 23 junio, 21 julio, 18 agosto, 15 septiembre, 13 octubre, 10 noviembre y 8 diciembre; para Port-Said, Suez, Colombo, Singapore, Ilo Ilo y Manila. Salidas de Manila cada cuatro martes, o sea: 26 enero, 23 febrero, 23 marzo, 20 abril, 18 mayo, 15 junio, 13 julio, 10 agosto, 7 septiembre, 5 octubre, 2 y 30 noviembre y 28 diciembre, para Singapore y demás escalas intermedias que a la ida hasta Barcelona, prosiguiendo el viaje para Cádiz, Lisboa, Santander y Liverpool. Servicio por trasbordo para y de los puertos de la Costa oriental de Africa, de la India, Java, Sumatra, China, Japón y Australia.

## LINEA DE FERNANDO POO

Servicio mensual saliendo de Barcelona el 2, de Valencia el 3, de Alicante el 4, de Cádiz el 7, para Tánger, Casablanca, Mazagán, Las Palmas, Santa Cruz de Tenerife, Santa Cruz de la Palma y puertos de la costa occidental de Africa.

Regreso de Fernando-Poo el 2, haciendo las escalas de Canarias y de la Península indicadas en el viaje de ida.

## LINEA BRASIL-PLATA

Servicio mensual saliendo de Bilbao y Santander el 16, de Gijón el 17, de Coruña el 18, de Vigo el 19, de Lisboa el 20 y de Cádiz el 23, para Río Janeiro, Montevideo y Buenos Aires; emprendiendo el viaje de regreso desde Buenos Aires el 16 para Montevideo, Santos, Río Janeiro, Canarias, Lisboa, Vigo, Coruña, Gijón, Santander y Bilbao.

Estos vapores admiten carga en las condiciones más favorables y pasajeros, a quienes la Compañía da alojamiento muy cómodo y trato esmerado, como ha acreditado en su dilatado servicio. Todos los vapores tienen telegrafía sin hilos.

También se admite carga y se expiden pasajes para todos los puertos del mundo, servidos por líneas regulares.

Para más informes dirigirse a su Agente en Tarragona D. JOSE VILAR TOMAS, Plaza de Olózaga, 12.

## EMULSION NADAL

Mejor que Scott y similares: Unica con 80 por 100 aceite bacalao todo asimilable. Usando aceite solo, se tolera mal y pierde vias intestinales. Reconstituyente niños, oduitos, viejos; consunción, convalecencias, clorosis, lactancia, tos, tisis, escrófulas, raquitismos, anemia. Certifican eminentes Doctores, Colegios médicos y Farmacéuticos.

Medalla de oro. Exposición Hispano Francesa. Zaragoza

## JARABE HIPOFOSFITOS NADAL

Tónico reconstituyente, estimulante. Hipofosfitos cal, estricnina, hierro, manganoso, quinina, sosa, cuasina, neurostina fósforo orgánico) FORMIATO SOSA.—Anemia cerebral, enfermedades medulares, astenia muscular; activa digestión, detiene caducidad orgánica.

Medalla de oro. Exposición Hispano-Francesa. Zaragoza

## GLIMINA NADAL

Antidiabético infalible de «Limas de mar».

## GASTRODINA NADAL

Elixir digestivo. Estómago e intestinos. Curación cierta.

TARRAGONA-MAYOR, 14

# CLINICA Y CONSULTORIO

para enfermedades de la mujer, vías urinarias, cirugía operatoria partos, ELECTROTERRAPIA y análisis micro-químico de orinas y productos patológicos. Aplicación del 606 Sero Reacción de Wasserman.

BAJO LA DIRECCIÓN DEL

## DOCTOR RABADÁ

Ex interno del Hospital de la Santa Cruz, ex Ayudante de la Policlínica del Dr. Fargas y Médico de las Casas de Socorro de Barcelona

Consulta de 10 a 12 y de 5 a 7.—Para los obreros: De 7 y media a 8 y media de la noche.—Gratis para los pobres: los lunes, miércoles y sábados de 12 y media a 1 y media.

Rambla de San Juan, 90, entr.º

Teléfono, 231.

Tarragona

# PANIFICACION

## FORNS DE SANT ANTONI

### TODOS LOS DIAS PAN DE PRIMERA CALIDAD

Servicio a domicilio

Pagos al contado

Rebolledo, 20, bis.—Puerto

# VIDRIOS, METALES Y LOZA SANITARIA

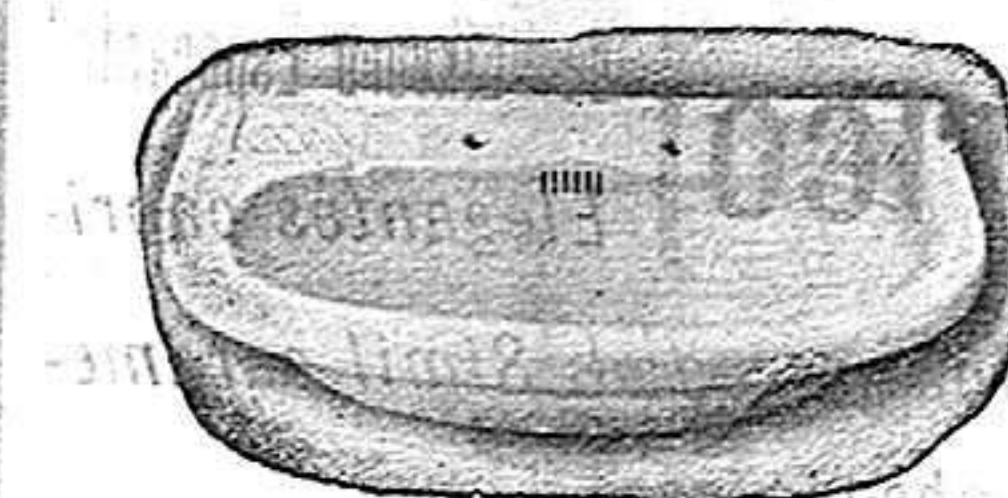

## LAVABOS

## WATERS

## BANERAS

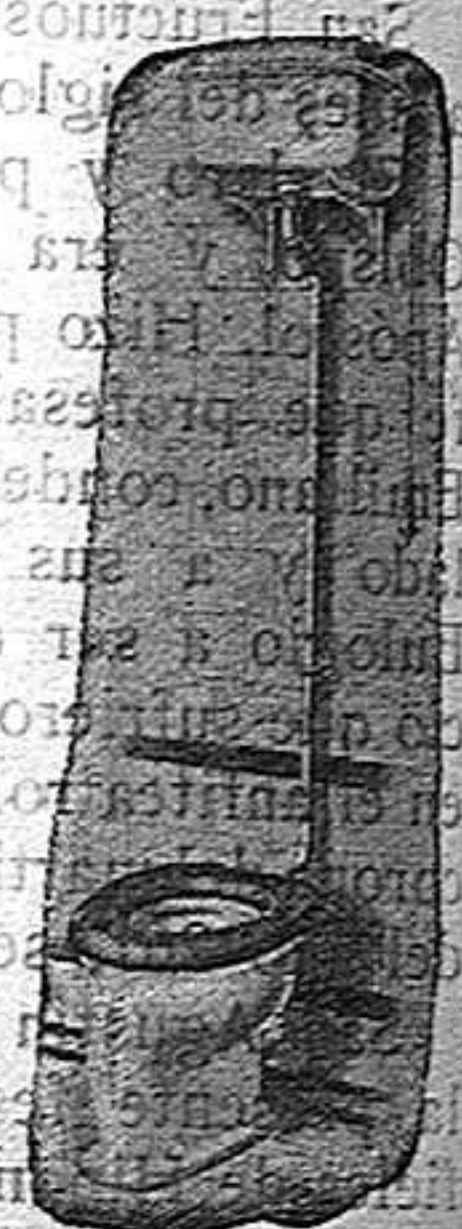

## Depósito: AGUSTÍN VIRGILI

TARRAGONA.

CALLE MARTÍ ARDEÑA 6.

TARRAGONA

Vertical text on the right side of the page, likely a continuation of the advertisement or a separate notice, containing various small print and possibly a list of products or services.