



Octavo año de publicación no interrumpida

Espectáculos de Madrid

REVISTA DIARIA

GUIA DE LA CAPITAL

NOVELAS - PASATIEMPOS

CRONICAS DE TEATROS

TOROS



Reparto Gratis

CONDE ROMANONES
ESQ. CONDE DE GIRONIMA



- DIRECCION -
2-CONDE DE ROMANONES, 2



MECAPHONE
EL FONOGRAFO PORTATIL MAS POTENTE
Y DE MAS CLARO SONIDO
VENTA EXCLUSIVA:
Unión Musical Española
Carrera de San Jerónimo, 30, y Preciados, 5 - Madrid

LA MARAVILLA DEL SIGLO



¿Ha oído Ud. la

NUEVA GRAMOLA CON CÁMARA ACÚSTICA "REENTRANTE?"

En caso negativo, hágalo en seguida. Acuda sin pérdida de tiempo a un agente nuestro y pida una audición musical con este nuevo instrumento. Al escuchar las primeras notas sentirá usted la sensación de que los artistas se hallan en su presencia. Su ánimo quedará cautivado ante esta nueva maravilla, y radiante de placer deseará usted adquirir este prodigioso aparato, que reproduce todos los sonidos musicales con una precisión verdadera admirable. Una sola audición le convencerá.

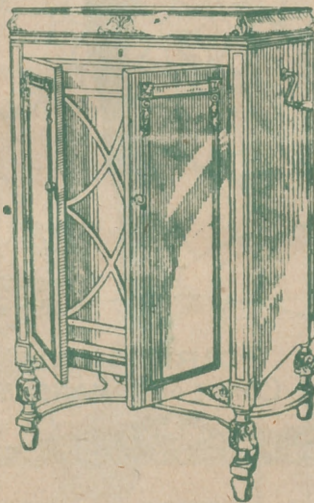

La Voz de su Amo

COMPañÍA DEL GRAMÓFONO, S. A. E.
AVENIDA DE PÍ Y MARGALL, 1.—MADRID

Fábrica:
URGEL, N.º 234
BARCELONA



DISTRIBUCION DE NUESTRAS TIRADAS



Todos los días, de doce y media a dos, en los Casinos de Madrid, Bellas Artes, Gran Peña; en los Hoteles Palace, París, Inglés, Reina Victoria, Regina y Príncipe de Asturias. De cuatro a cinco (tarde), en los siguientes Cafés y de esta forma: *Martes, Jueves y Sábados*, Cafés Oriental, Lisboa, Puerto Rico, Universal y Colonial. *Miércoles, Viernes y Domingos*, Lyon d'Or, Maison Dorée, Café-Bar La Montaña y Norte. Diariamente se reparte en los Bares Villa-Rosa, Plaza de Santa Ana, 17; «Madrid-Sevilla». Echegaray, 21, y en la Peluquería de Moda, Prado, 7. — Lo que avisamos a los señores anunciantes para que lo comprueben.

Para toda clase de anuncios y propagandas dirijanse a la Dirección:

2, Conde de Romanones, 2

HORARIO DE TRENES

NORTE	Salida	Llegada
Madrid a		
Mixto a Hendaya	6	19,40
Rápido Santander-Gijón.....	9	22,15
Idem a Hendaya y Zamora....	9,50	20,35
Idem a Hendaya y Zamora....	10,05	21,20
Mixto a Coruña.....	10,25	14,50
Rápido a Bilbao.....	13	22,50
Expreso a Galicia.....	19,20	9,40
Correo a Santander.....	19,30	8,15
Idem a Galicia.....	19,40	7,45
Expreso a Asturias.....	20,15	8
Surexpreso a Hendaya.....	20,30	9,15
Expreso a Santander.....	20,45	10,25
Mensajerías a Venta de Baños.....	20,50	5
Expreso a Bilbao.....	22	9
Idem a Bilbao-Salamanca.....	22,30	7
Correo a Irún.....	22,45	6
NORTE CERCANIAS		
Mixto a Avila y Cercedilla.....	6	19,40
Tranvía a El Escorial.....	6,50	11,10
Ligero a Segovia.....	7,30	19,55
Idem a Segovia.....	7,50	20,25
Idem a Avila.....	8,15	20,10
Tranvía a Avila-Cercedilla.....	10,10	8,48
Idem a Pozuelo.....	12,45	21,45
Ligero a Cercedilla-Navalperal	14,10	21,55
Tranvía a Pozuelo.....	16,35	17

Sigue en la cuarta plana.

ARMENGOL
ACREDITADA Y ANTIGUA LANERIA
Y COLCHONERIA

Grandes existencias en lanas y telas adamasca-
das y listadas para toda clase de colchones.
Duvels, plumas, miraguanos, borras, zaleas,
etcétera, etc.

BARQUILLO, 30 - Teléf. 34272

TELEFONO 10251



NO TIENE SUCURSALES

HOTEL UNIVERSO
Y
CUATRO NACIONES

RESTAURANT DE PRIMER ORDEN
Ascensor eléctrico. Calefacción a vapor. Agua corriente, fría y ca-
liente. Habitaciones con baño. Autobús en las estaciones. Grandes
salones para banquetes.
ZARAGOZA

NORTE CERCANIAS

	Salida	Llegada
Ligero a Avila...	17,10	18
Idem a Segovia...	18	12
Tranvía a Navalperal...	18,20	22,50
Ligero al Espinar...	18,55	23,13
Tranvía a El Escorial...	19,50	21,05
Idem a Pozuelo...	21	19,40
Mensajerías a Segovia-Escorial...	20,50	15,45

M. Z. A.

Tranvía a Getafe...	6,20	7,45
Omnibus a Alicante-Andalucía...	7	18,45
Idem a Zaragoza-Barcelona...	7,20	20,50
Expreso a Badajoz...	8,45	20,45
Idem a Alicante y Valencia...	9	19,40
Idem a Zaragoza-Barcelona...	9,40	22
Idem a Andalucía...	9,50	20,25
Idem a Andalucía...	10,55	21,05
Mensajerías a Alicante-Cartagena...	11,10	22,10
Idem a Badajoz...	12	17,30
Expreso a Zaragoza...	15,15	15,30
Correo a Badajoz...	19,45	9,40
Expreso a Zaragoza-Barcelona...	20,20	9
Correo a Zaragoza-Barcelona...	20,40	8
Idem a Andalucía...	21,35	9,10
Expreso a Andalucía...	21,40	10
Correo-Expreso a Cartagena...	21,45	8,30
Expreso a Valencia...	22,10	8
Idem a Sevilla...	22,40	8,45
Correo-Expreso a Alicante...	23	7,30
Idem a Andalucía...	23,25	7

FABRICA DE PLISADOS

PEDRO FORASTE

Plisados fantasía y especialidades
Bordados.--Vainicas.--Incrustaciones

—: VISITE ESTA CASA —:

PLAZA DEL PROGRESO, 3

M. Z. A. CERCANIAS

Omnibus a Toledo...	7	11,20
Expreso a Toledo y Cuenca...	9,10	17,15
Omnibus a Cuenca...	17,15	10,40
Idem a Aranjuez...	13	8,30
Correo a Cuenca...	18,30	22,10
Tranvía a Getafe...	6,20	7,45
Omnibus a Toledo...	7,45	14,35
Tranvía a Getafe...	9,25	13,15
Mensajerías a Toledo...	12	17,30
Tranvía a Getafe...	14,15	10
Correo a Toledo...	18,10	9
Tranvía a Getafe...	19,55	21,20
Omnibus a Toledo...	21,20	21,45

OESTE

Discrecional a Talavera...	7,25	10,54
Mixto a Cáceres-Lisboa...	8,45	19,50
Mercancías a Grifón...	14	6,55
Correo a Lisboa...	20,25	9,05
Rápido a Lisboa...	23,28	8,20

PIJAMAS, CAMISAS Y CORBATAS

¡Imposible mejorar nuestro surtido y precios!

“EL FENIX”

MAYOR, 37 (esquina)

ASPIRAN SIEMPRE OZONOPINO-
Y LAVAN CON JABON LIQUIDO RUY-RAM
Y CUMPLEN CON LOS PRECEPTOS DE LA HIGIENE Y DESINFECCION
ISIDORO RUIZ - CARRETAS 37 - MADRID

LA CORUÑA
MARTIN NAVAZO

Vinos - Restaurant - Cervezas - Licores de todas las marcas - Mariscos del día - Aperitivos y bocadillos
—: La Peña más clásica —:

4, ALCALÁ, 4

Holton
MAYOR 42 PRAL MADRID
GRAMOLAS Y DISCOS
GARIJO. MENENDEZ Y RESPALDIZA
INSTRUMENTOS DE MÚSICA Y PLANTAS
INFORMES Y PEDIDOS

HOTEL HISPANA

Casa de primer orden.-Todo confort

Teléfono en todas las habitaciones

Restaurant. Se sirven cubiertos aparte.

AVENIDA PIY MARGALL, 22

GRAN VÍA.—TELÉF. 16072.—MADRID

SERVICIOS DE LA CAPITAL

GOBIERNO ESPAÑOL.—MINISTERIOS

Presidencia del Consejo de Ministros, Paseo de la Castellana, 3, teléfono 30165.—Ministerio de Estado, Plaza de las Provincias, 1, teléfono 52849.—Economía Nacional, Paseo de Atocha, 1 y 3, teléf. 73569.—Ministerio del Ejército, Alcalá, 53, teléfono 16552.—Ministerio de Fomento, Paseo de Atocha, 53, teléfono 73040.—Ministerio de Gobernación, Puerta del Sol, 7, teléfono 53037.—Ministerio de Hacienda, Alcalá, 11, teléfono 11370.—Instrucción Pública y Bellas Artes, Alcalá, 34, teléfono 11667.—Ministerio de Justicia y Culto, San Bernardo 47, teléfono 14945.—Ministerio de Marina, Paseo del Prado, 3, teléfono 70412.—Trabajo y Previsión, Marqués de la Ensenada, 8, teléfono 33391.

LOS MAS IMPORTANTES BANCOS

Central.—Alcalá, 31.—Teléfono 11140.
 Calamarte.—Alcalá, 44 y 46.—Teléfono 12890.
 Aherros y Construcciones.—Prim, 5.—Teléf. 10993.
 Avila.—Peligros, 1.—Teléfono 10164.
 Alemán Transatlántico.—P.º Prado, 16.—Tel. 12955.
 Bilbao.—Alcalá, 16.—Teléfono 12866.
 Castilla.—Pl. Independencia, 2.—Teléf. 52001.
 Cataluña.—Av. C. Peñalver, 19.—Teléfono 14664.
 Crédito Industrial.—P.º Recoletos, 6.—Tel. 53834.
 Crédito Local de España.—Alcalá, 22.—Tel. 12850.
 España.—Alcalá y Salón del Prado.—Teléf. 11110.
 Español de Crédito.—Alcalá, 14.—Teléfono 11126.
 Español de Crédito Hipotecario.—Sagasta, 4.
 Español del Río de la Plata.—Alcalá, 57.—Tel. 11040.
 Germánico-América del Sur.—C.ª S. Jerónimo, 32.
 Hipotecario.—Paseo de Recoletos, 12.
 Hispano-Americano.—Plaza de Canalejas, 1.
 Hispano de Edificación.—Av. C. Peñalver, 8 y 10.
 Industria y Comercio.—C.ª San Jerónimo, 43.
 Matritense.—San Agustín, 3.
 Nacional de Mutualidades.—Serrano, 5.
 Popular de León XIII.—Costanilla San Andrés, 7.
 Sáinz.—Alcalá, 12.
 Urrujo.—Alcalá, 55.
 Vitalicio de España.—Alcalá, 25.
 Vizcaya.—Nicolás M.ª Rivero, 8 y 10.
 Zaragozano.—Nicolás M.ª Rivero, 4 y 6.
 Anglo South American.—Av. C. Peñalver, 21.
 Crédit Lyonnais.—Alcalá, 10.
 Bolsa de Madrid.—Plaza de la Lealtad.

LOS MEJORES CAFES

Oriental.—P.ª del Sol, 11 y 12.—Teléfono 13005.
 Lisboa.—Mayor, 1.—Teléfono 15800.
 Puerto Rico.—P.ª del Sol, 3.—Teléfono 14804.
 Universal.—P.ª del Sol, 15.—Teléfono 15807.
 Colonial.—Alcalá, 3.—Teléfono 12603.
 Lion d'Or.—Alcalá, 38.—Teléfono 11927.
 Maison Dorée.—Alcalá, 22.—Teléfono 15804.
 La Montaña.—Alcalá, 2.—Teléfono 15020.
 Norte.—Montera, 54.—Teléfono 16802.
 Pombo.—Carretas, 4.—Teléfono 14005.
 Castilla.—Infantas, 29.—Teléfono 11328.
 Colón.—Alcalá, 17.—Teléfono 16022.
 Corneos.—P.ª del Sol, 10.—Teléfono 12466.
 Gijón.—Paseo de Recoletos, 21.—Teléfono 12607.
 Granja El Hénar.—Alcalá, 40.—Teléfono 12079.
 Kutz.—Av. C. Peñalver, 16.—Teléfono 14219.
 Levante.—Puerta del Sol, 4.—Teléfono 12708.
 Madrid.—Alcalá, 9.—Teléfono 10257.
 María Cristina.—Mayor, 6.—Teléfono 15456.
 Nacional.—Toledo, 19.—Teléfono 10794.
 Regina.—Alcalá, 19.—Teléfono 12426.
 San Isidro.—Toledo, 40.—Teléfono 70236.
 San Millán.—Toledo, 67.—Teléfono 75527.

CALZADOS ARELLANO

LOS MEJORES
VISITE ESTA CASA

86, ATOCHA, 86

SASTRERIA GALINDO

CORTE REGIO

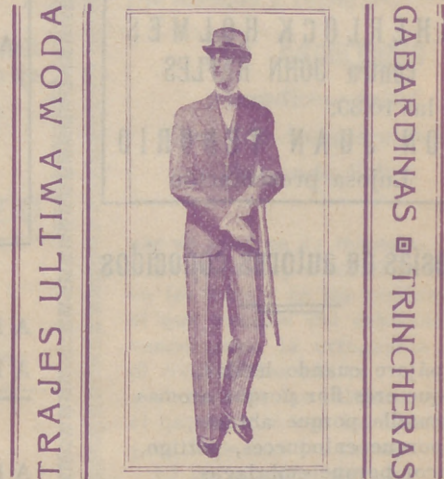

SE ADMITEN GÉNEROS PARA SU CONFECCIÓN
8, Concepción Jerónima, 8. — Teléfono 72746

Clemente y García

CAMISERIA Y ROPA BLANCA

Equipos, canastillas, batas blusas.
Especialidad en ropas para niños.

51, MAYOR, 51

FABRICA Y ALMACEN DE PIANOS, ORGANOS
Y ARMONIUMS

RICARDO RODRIGUEZ

VENTAS AL CONTADO Y A PLAZOS

Despacho: VENTURA DE LA VEGA, número 3
Talleres: PIZARRO, núm. 19 (Palacio de Cheste)

TELEFONO 12344

VILLA-ROSA RESTAURANT

El mejor y más típico en su género
y el preferido por la buena Sociedad
SERVICIO PERMANENTE

PLATO DEL DIA
SERVICIO A LA CARTA

:: Visite usted VILLA-ROSA ::
Plaza del Principe Alfonso, 17. — Teléfono 12270

ALBERTO

Pulseras de pedida
especialidad



Últimas
creaciones

7, CARRETAS, 7



PAVON

A las 6,30:

SHERLOCK HOLMES
contra **JOHN RAFLES**

A las 10,30:

DON JUAN TENORIO

Lujosa presentación

Poesías de autores conocidos

al pájaro cuando hablas,
tú que eres flor porque aromas
y centella porque abrasas,
y, porque enloqueces, vértigo,
y licor porque embriagas.

Y ¡por ti el noble caudillo,
el de estirpe más preclara,
el invencible agareno,
el de indómita pujanza,
el que todo lo domina,
el que al esgrimir sus armas
en la lid es más temido

MAIPU PIGALLS

Dancing-Musical-Hall

ADUANA, 19 Teléfonos 19547

A las 11,30: ¡Éxito grandioso de las
estrellas negras

SISTERS LOUNGLA

únicas riv. les de

JOSEFINA BAKER

(Por primera vez en España)

3 formidables orquestas, 3

Éxito formid. de **AL-MARA** and his
G.I.L'S. (El Cabaret de moda)

INFANTA ISABEL

A las 6,30 y 10,30:

EL PADRE ALCALDE

¡Gran éxito!

ESPAÑOL

A las 6,30: Fortunata y Jacinta.

A las 10,15: Don Juan Tenorio

FONTALBA

A las 6,30 y 10,30:

Mariquilla Terremoto.

CALDERON

A las 6,30 y 10,30:

La Espada del Hidalgo

MARAVILLAS

A las 6,30 y 10,45:

¡Me caso en la mar!

¡El éxito de los éxitos!

*Blanquita Pozas, Las Pyl y
Myl, Palacios y Castrito*

ALMA GU

por JUAN PÉREZ

lo que se dignó manifestar de
ñado de sardinas y la rabia d
por no tener más a mano tan

—¡Ay, señor!—me dio f
palmetazo en el muslo in
soplillos laterales—. ¡Si su
focas desde que vemos la en
lares hasta que hacemos esp
ta del Circo ecuestre!...

Nacemos muertecitas de
quimales, y antes de lle
todo el físico, nos atusan
dimentos de la natación
Después consultamos nue
focas que viven como i
que a chupar témpanos,
lestar a la familia, otras
zación y del arte, y nos co
jos malabares. Porque ha



PENSION U

MANUEL FERNANDEZ y GONZALEZ

PENSION DES

TELEFONO

Imp. Hijos de Tomás Mi

SGCB2021



La antigua Cerámica NIVEIRO

DE TALAVERA

Por mejora y ampliación de local ha trasladado la EXPOSICION y VENTA de sus preciosos e inmejorables artículos a

PASEO DE RECOLETOS, 14

GUASONA

JUAN VIZ ZÚÑIGA

festar después de comerse un pu-
a rabia de cierto crítico de teatros,
ano un besugo de la otra clase.

me una foca dándome un cariñoso
lo irado con uno de sus oscuros
¡ Si usted lo que sufrimos las
os las en las heladas regiones po-
mos enrios con la pelota en la pis-

itas bajo el dominio de los es-
e llantos a bautizar nos barnizan
usan bigotes y nos enseñan los ru-
ción la fabricación de sorbetes.

nutritivas aptitudes, y si hay algunas
o idiosincrasias sin poderse dedicar más
os, a los baños de asiento y a mo-
ras para la vida de la civili-
nos como generalmente a los jue-
te haber usted que allá en el

(Continuará.)

PRICE

A las 6:
Grandiosa matinée infantil
con formidable programa de
Circo

A las 10,30
GRAN VELADA
de BOXEO

COMICO

A las 6,30 y 10,30:
«Las pobrecitas mujeres»

ZARZUELA

A las 6,30 y 10,30:
¡Esta noche me emborracho!

REINA VICTORIA

A la 6 y 10,30:
La Venda en los Ojos
y La Dolorosa.
(Dos actos)

MARTIN

A las 6,30 y 10,30:
¡DURO CON ELLAS!
EL PAIS DE LOS TONTOS
¡Exito soberano!

INFANTA BEATRIZ

A las 6,30 y 10,30:
Don Esperpento
¡Grandioso éxito!
(Creación insuperable de
Fernando Soler)

que el alud en la montaña.
El que siempre fué el primero
en las lizas y en las zambras,
el que siempre del cristiano
vencer supo la artogancia ;
el rival de los emires
y el amor de las sultanas,
el que es león con los hombres
y antílope con las damas.
El del alquicel nevado,
el de la roja chir laba,
el de nítido turbante,
el de bruñida espingarda,
el que luce de zafiros
y diamantes y esmeraldas
el pomo, el fúlgido pomo,

(Continuará)

JAI-ALAI

Todos los días a las 4 tarde:
Grandiosos partidos a
Pala y Remonte por los «ases»
de la pelota.
(Veáanse carteles)

MURZAY
MADRID

DES. 8,00 PESETAS
ELE. 11921

Sombreros de Señora

MONTERA. 31
TELÉFONO 16910

SIEMPRE NOVEDADES

Agustín Abad

TEATROS DISTINGUIDOS

Callderón.—Atocha, 12.—Teléfono 10187.
 Price.—Plaza del Rey, 7.—Teléfono 51908.
 Comedia.—Príncipe, 14.—Teléfono 14931.
 Cómico.—Mariana Pineda, 10.—Teléfono 10525.
 Eslava.—Pasadizo de San Ginés.—Teléfono 14032.
 Español.—Plaza del Príncipe Alfonso.—Teléf. 12121.
 Fontalba.—Av. Pi y Margall, 6.—Teléfono 14419.
 Infanta Isabel.—Barquillo, 14.—Teléfono 14778.
 Lara.—Corredera de San Pablo, 17.—Teléf. 11631.
 Pavón.—Embajadores, 11.—Teléfono 72315.
 Reina Victoria.—C.ª San Jerónimo, 28.—Tel. 13458.
 Zarzuela.—Jovellanos, 4 y 6.—Teléfono 14341.

CASINOS Y CIRCULOS PRINCIPALES

Centro Hijos de Madrid.—P.ª Sol, 11.—Tel. 13819.
 Bellas Artes.—Alcalá, 42.—Teléfono 16459.
 Ejército y Armada.—Av. C. Peñalver, 12.—Tel. 14018.
 Gran Peña.—Av. C. Peñalver, 27.—Teléfono 14245.
 Casino de Madrid.—Alcalá, 15.—Teléfono, 11918.
 Nuevo Club.—Nicolás M.ª Rivero, 2.—Tel. 18449.
 Real Aero Club.—Sevilla, 12 y 14.—Teléfono 11057.
 Unión Mercantil.—Av. C. Peñalver, 1.—Tel. 14756.

GRANDES HOTELES

Palace.—Plaza de las Cortes, 5.—Teléfono 11100.
 Ritz.—Plaza de la Lealtad, 1.—Teléfono 12856.
 París.—Alcalá, 2.—Teléfono 10260.
 Inglés.—Echegaray, 10.—Teléfono 11030.
 Reina Victoria.—Plaza del Angel, 8.—Teléf. 12870.
 Regina.—Alcalá, 19.—Teléfono 14683.
 Príncipe de Asturias.—Echegaray, 1.—Tel. 12873.
 Florida.—Plaza del Callao, 2.—Teléfono 18359.
 Grand Hotel.—Arenal, 19 y 21.—Teléfono 12185.
 Gran Vía.—Av. Pi y Margall, 3.—Teléfono 14680.
 Roma.—Av. C. Peñalver, 9.—Teléfono 16018.
 Savoy.—Paseo del Prado, 26.—Teléfono 11166.
 Alfonso XIII.—Av. Pi y Margall, 12.—Tel. 14780.
 Barcelona.—Mariana Pineda, 7.—Teléfono 11661.
 Biarritz.—Victoria, 2.—Teléfono 11537.

ALGUNOS SERVICIOS DEL AYUNTAMIENTO

Alcaldía-Presidencia, Plaza de la Villa, teléfono 10106.—Comisiones de Concejales, Plaza de la Villa, 5, teléfono 10808.—Tercera Casa consistorial, Plaza de la Constitución, 3, teléfono 10021.

AGUAS POTABLES Y ALCANTARILLADO

Dirección, Plaza de la Villa, 4, teléfono 10922.—Inspección, Casa Cisneros, Plaza de la Villa, 4, teléfono 11227.—Inspección de Alcantarillas, Plaza de la Constitución, 3, teléf. 10012.—Almacenes de la Villa, Santa Engracia, 104, teléf. 30034.—Alumbrado, Dirección, Plaza de la Villa, 5, teléf. 10624.—Arquitectos, Dirección, Plaza de la Villa, 4, teléf. 11406.—Carruajes, Dirección, Plaza de la Constitución, teléfono 11070.—Colegio de Ntra. Sra. de la Paloma, Dehesa de la Villa, teléf. 30410.—Depositaria Municipal, Plaza de la Villa, 5, teléf. 12853.—Ensanche, Jefe Negociado, Ayala, 14, teléf. 52859.—Inspección facultativa, Costanilla de los Angeles, 13, teléfono 13659.—Guarcia Municipal, Jefatura, Plaza de la Constitución, 3, teléf. 20021.—Guardia de Caballería, Costanilla de los Desamparados, 15, tel. 10651.—Imprenta municipal, Sacramento, 2, tel. 13337.—Incendios, Dirección, Imperial, 10, tel. 12800.—Laboratorio central, Bailén, 43, tel. 70320.—Puesto de Desinfección, Plaza de San Francisco, 3, tel. 73729.—Limpiezas, Dirección, Imperial, 10, tel. 14630.—Mataderos, Dirección, Paseo de la Chopera, tel. 70116.—Mercado de la Cebada, Plaza de la Cebada, teléfono 70405.—Mercado de los Mostenses, Plaza de los Mostenses, teléf. 15279.—Parques y jardines, Dirección, Parque de Madrid, teléf. 54382.—Puericultura, Casa central, Peñón, 23, teléfono 71341.



FOTOGRAFIA LAURGRAFF

Magníficas postales desde tres ptas., kilométricos, pasaportes y carnets entregados en el acto.
SE HACEN AMPLIACIONES
 42, MONTERA, 42, PLANTA BAJA
 Sucursal: FUENCARRAL, 147
 (junto al Teatro Fuencarral)



PARA HOMBRES

Ayer ventrudo, hoy enjuto, es que uso LA FAJA DE JUSTO
JUSTO JUAN
 10, CARMEN, 10

DEPOSITO DE LINOLEUM

Artículos de limpieza :: Tubos de goma
 Hules de mesas y para encerados
FRANCISCO SERRANO
 Droguería y Perfumería :: Depósito de suelas y tacones de goma
- CONDE DE ROMANONES, 11 -
 Teléfono 18557.—MADRID

Confitería :: Pastelería :: Fiambres

N I Z A

Especialidades y creaciones para el te y postres
 Se sirven LUNCHS

Argensola, 20, y Orellana, 16 :: Glorieta de Bilbao, 7, y Sagasta, 2 :: Teléfono 83253

RECAUDADORES DE ARBITRIOS

Congreso: D. Enrique Conde Salazar, Gobernador, 33, teléfono 17954.—Palacio: D. Ramón Martínez, Fomento, 22, teléfono 17060.—Sanidad, Negociado, Plaza de la Villa, 5, teléfono 50182.

CASAS DE SOCORRO

Buenavista: Castelló, 65, teléfono 52430.—Centro: Navas de Tolosa, 3, teléfono 10025.—Congreso: Fuencarral, 8, teléfono 10048.—Congreso (sucursal): Hermosilla, 51, teléfono 30204.—Chamberí: Eloy Gonzalo, 15, teléfono 30271.—Chamberí (sucursal): Santa Engracia, 130, teléfono 30268.—Hospicio: Augusto Figueroa, 43, teléfono 16139.—Hospital (sucursal): Santa Isabel, 36, teléfono 74424.—Inclusa: Encomienda, 21, teléfono 70254.—Latina: Carrera de San Francisco, 8, teléfono 70050.—Latina (sucursal): General Ricardos, 4, teléfono 70755.—Palacio: Cristino Martos, 5, teléfono 30073.—Palacio (sucursal): Plaza del Puente de Segovia, 3, teléfono 70120.—Universidad: Alberto Aguilera, esquina a Vallehermoso, teléfono 32142.

Tarifa para el servicio de Automóviles.

FRANJAS ENCARNADA Y VERDE

De uno o dos asientos:

Los 800 primeros metros	0'40
Por cada 250 metros más o fracción	0'10
Por cada hora que el coche esté parado	4'00

De tres o más asientos:

Los 800 primeros metros	0'60
Por cada 333 metros más o fracción	0'20
Por cada hora que el coche esté parado	4'00
Despedidos en el tercer límite, se abonará por regreso	1'25

COCHES DE PLAZA

Por carreras.—Una o dos personas	1'25
Por cada asiento más	0'50
Por horas.—Una o dos personas	3'00
Por cada asiento más	0'75

LINEAS DE TRANVIAS

1 Sol-Salamanca	0,15
2 Sol-Arribuelos	0,15
3 Salamanca-Sol	0,15
4 Vedo	0,10
5 Sol-Ventás	0,15
6 Servicio especial Plaza de Toros	0,50
7 Cda. de novillos	0,30
8 Sol-Pardina	0,15
9 Sol-Hipódromo	0,15
10 Bombilla-Sol	0,30
11 Sol-Epino	0,15
12 Sol-Rombilla	0,30
13 Sol-Norte	0,20
14 Sol-Plaza del Norte	0,15
15 Argüelles-Bilbao-Retiro	0,15
16 Sol-Argüelles (Rosales)	0,15
17 Sol-Argüelles	0,15
18 Sol-Martin	0,10
19 Sol-Quevedo	0,10
20 Sol-P. V. de Sol	0,25
21 Sol-Qdo.-Cua-	0,10
22 Sol-Caminos	0,25
23 Sol-Cham-	0,10
24 Sol-Olavite	0,10
25 Sol-Pico	0,25
26 Sol-A. Martín	0,10
27 Sol-Obelisco	0,10
28 Sol-S. Fco.	0,10
29 Sol-C. Caminos	0,10
30 Sol-P. A. Martínez	0,10
31 Sol-C. Caminos-Red de San Luis	0,15
32 Sol-Pozas (por Leganitos)	0,15
33 Sol-Pozas-Sol	0,15
34 Sol-Embajada	0,10
35 Sol-Fuentevilla	0,10
36 Sol-P. Mayor-Carabanchel Bajo	0,30
37 Sol-Carabanchel Alto	0,10
38 Sol-Especial P. de Toros	0,30
39 Cda. de Novillos	0,30
40 Plaza Mayor-Leganés	0,50
41 Cibeles-Fuente de Toledo	0,15
42 Red de San Luis-Prosperidad	0,20
43 Puente Valcáez-Antón Martín	0,20
44 Hipódromo-Chamartín la Rosa	0,15
45 Sol-Diego de León (por S.)	0,15
46 Santo Domingo-Estación Norte	0,15
47 Plaza Mayor-Fuente del Ángel	0,10
48 C. Caminos-Glorieta de Bilbao	0,10
49 Cibeles-Goya (final)	0,15
50 Pozas-Plaza de Santa Cruz (por Ventura Rodríguez)	0,15
51 Prosperidad	0,15
52 P. A. Martínez	0,15
53 Santo Domingo-Pozas	0,15
54 Escuela de Agricultura	0,15
55 Puerta de Hierro	0,20
56 Cibeles-Hipódromo	0,15
57 Cibeles-Plaza Manuel Becerra	0,15
58 Plaza Mayor-Fuentevilla	0,20
59 Plaza Mayor-Mateaderos	0,15
60 Quevedo-Cibeles-P. Alcala	0,15
61 Glorieta de Bilbao-Colón-Goya	0,15
62 Glorieta Ruiz Jiménez-García	0,15
63 Gaztambide	0,15

¡¡ UN MOMENTO !!



El mayor surtido en plumas estilográficas y lapiceros automáticos.



Palacio de la Estilográfica
Viuda de NAVARRO
5, Preciados, 5

TOME LAS SEÑAS DE ESTA CASA, COMPRE EN ELLA UNA VEZ, Y SERA LA PAPELERIA DONDE SE SURTA SIEMPRE

¡¡ NO LO OLVIDE !!
PALACIO DE LA ESTILOGRAFICA
5, PRECIADOS, 5 - MADRID
TELEFONO 10197



Esmaltes finos artísticos. Esmaltes traslucidos. Sortijas de indios patentadas. Condecoraciones civiles y militares. Escudos Heráldicos. Cartelas en oro y plata para homenajes.

ATOCHA, 5 - Teléfono 17525 - MADRID

¡VIVA MADRID! CERVEZAS LICORES
EL RESTAURANT DE MODA

Café exprés superior.—Cazuelitas variadas diariamente.

El mejor vino de Valdepeñas lo encontrará aquí
7, MANUEL FERNÁNDEZ Y GONZÁLEZ, 7
(ANTES VISITACION)

SE HACEN PLISADOS, VAINICAS E INCRUSTACIONES MECANICAS
LA CASA MAS ANTIGUA DE MADRID

Se hacen toda clase de plisados y en todos los anchos. Unica Casa que tiene siempre las últimas creaciones de París

ARTURO HUERTA

FERNANDO VI, 12, PRAL. - TELEFONO 33681



Pedro Lapégue

Horticultor, Floricultor VENTA DE PLANTAS Y FLORES NATURALES

Ventura de la Vega, 3 TELÉFONO 12.237

MADRID

Construcción y Conservación JARDINES



C. L. A. S. S. A.

LINEAS AEREAS SUBVENCIONADAS SERVICIOS DIARIOS

Madrid-Sevilla, por 125 pesetas. Madrid-Barcelona, por 150 ptas.

EN TRIMOTORES DE SEIS TONELADAS

DESPACHOS DE BILLETES :

Madrid: Plaza de la Lealtad, 4.-Teléfono 52922 Av. Conde Peñalver, 18.-Teléfono 17552

Barcelona: Fontanella.--Sevilla: Reina Mercedes, 1 Teléfono 20780 Teléfono 21760

CASA MERP ARREGLA STYLOGRAFICAS ECHEGARAY 7 - TELÉFONO 10025 - MADRID

Tarifa general de la Compañía del Metropolitano Altonso XIII

PUERTA DEL SOL A TETUAN DE LAS VICTORIAS, 0,30, CON ESTACIONES EN ALVARADO Y ESTRECHO

Table with 2 columns: Station names (e.g., E. del Norte, Quevedo, S. Bernardo) and fare amounts. Includes a small table for 'ESTACIONES' at the bottom left.

ESTACIONES

Small table listing stations and fares: Cinto Caminos, Ríos Rosas, Iglesia, Chamberí, Bilbao, Gran Vía, etc.

OPTICA MAYO

Graduación de la vista gratis. Procedimientos modernos.

CALLE DEL PRADO, 5

SUCURSAL DE PARIS:

2, RUE DU PARC-ROYAL, 2

LA REGIONAL

VINOS FINOS DE MESA : : : SERVICIO A DOMICILIO

Gran vino «EL PADRE ETERNO»

: : y blanco «LA PALMA» : :

1, LOS MADRAZO, 1.—TELEF. 13563

RELOJERIA

MANUEL ALVAREZ

Compra y venta de relojes de todas clases, antiguos y modernos.

6, CALLE DEL PRADO, 6. : - : TELEF. 14226

CASA JACINTO

(Antiguo Castillo de Luna) :: C. Jerónima, 6

Servicio de restaurant. Platos populares todos los días. Especialidad en cazuelitas. Café expreso. Cervezas, mariscos y bocadillos. Vinos finos de Valdepeñas de la Casa de

MIGUEL L. DE LERMA

6, CALLE DE LA CONCEPCION JERONIMA, 6

CASA ADORACION

ULTIMAS NOVEDADES DE PARIS - SOMBREROS PARA SEÑORAS Y NIÑAS

CALLE DEL PRADO, 4 : : : TELEFONO 14226

EL MESON DEL SEGOVIANO

CAVA BAJA, núms. 41 y 28 :: Teléfono 72932

El sitio más popular de la corte, donde pueden admirar los famosos frescos del pintor ARTURO ORTIZ ALGUACIL LOS JUEVES, Pote gallego.

NO DEJE DE VISITAR ESTE FAMOSO MESON

ZACARIAS MADRID

Se encarga de toda clase de seguros, y en particular de «La Equitativa de Madrid», Empresa de seguros contra enfermedades y entierros; también facilita terrenos en el extrarradio desde 10 pesetas al mes. Para informes,

48, CALLE DE MESON DE PAREDES, 48

Sastrería

Terrado

Sastrería

*Proveedor de las Cooperativas del Ministerio
del Ejército y Real Institución.*

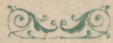

Trajes
Gabanés
Trincheras

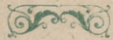

LEGANITOS

2

Teléfono 13799

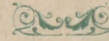

Uniformes
de
todas clases

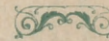

PLAZOS Y CONTADO



JOSE GUILLAMON

CALEFACCIONES Y SANEAMIENTOS

Aplicaciones generales del calor
a edificios y a la industria.

ESPECIALIDAD EN CALEFACCIONES INDEPENDIENTES POR PISOS. MÁS DE 2.000 INSTALACIONES FUNCIONANDO EN TODA ESPAÑA

PROYECTOS Y PRESUPUESTOS GRATIS

Oficinas: **SAGASTA, 7** duplicado

TELÉFONO 33875

Sucursal en **MURCIA: Plaza de San Bartolomé, 1 y 2**

KARDEX

FICHERO VISIBLE PERFECTO

LIPS

CAJAS DE CAUDALES
MUEBLES DE ACERO
PARA OFICINAS
ARCHIVADORES, MESAS,
ARMARIOS, ETC

Doty Meyer

Montera, 28
MADRID



Número 44.708

FABRICA DE IMPERMEABLES FELIX RIESCO

Impermeables de señora y caballero, 35 pesetas.—Trincheras tres telas, 60 pesetas.
Capitas para niños, desde 7,50 pesetas.

Plaza del Progreso, 3.—Madrid

Teléfono 73.666

Mi orgullo

ES EL ASPIRADOR DE POLVO

VAMPIRO

Con él puedo limpiar las alfombras, los muebles y tapices sin que quede una partícula de polvo.

ENCERADORAS ELÉCTRICAS

Hobby - Dandy - Victor - Express

A. E. G. — Sección Santo

Paseo de Recoletos, 17

Teléfono 19447



**CALIDAD
COMODIDAD**



AEG

**APARATOS DE
CALEFACCION**

IMPRESINDIBLES PARA LA CASA

En todos los buenos,
acreditados estable-
cimientos del ramo

A. E. G. Ibérica

de Electricidad

(S. A.)

