

Octavo año de publicación no interrumpida



# Espectáculos de Madrid

REVISTA DIARIA

GUIA DE LA CAPITAL

NOVELAS - PASATIEMPOS

CRONICAS DE TEATROS

TOROS



© CINES  
CONDE ROMANONES, 2  
ES. Y CONCEPCION AERONAUTICA

*Reparto Gratis*

- DIRECCION -  
2-CONDE DE ROMANONES, 2



**MECAPHONE**

EL FONOGRAFO PORTATIL MAS POTENTE  
Y DE MAS CLARO SONIDO

VENTA EXCLUSIVA:

**Unión Musical Española**

Carrera de San Jerónimo, 30, y Preciados, 5 - Madrid

*Perce Durán*

# LA MARAVILLA DEL SIGLO



¿Ha oído Ud. la

## NUEVA GRAMOLA CON CÁMARA ACÚSTICA "REENTRANTE?"

En caso negativo, hágalo en seguida. Acuda sin pérdida de tiempo a un agente nuestro y pida una audición musical con este nuevo instrumento. Al escuchar las primeras notas sentirá usted la sensación de que los artistas se hallan en su presencia. Su ánimo quedará cautivado ante esta nueva maravilla, y radiante de placer deseará usted adquirir este prodigioso aparato, que reproduce todos los sonidos musicales con una precisión verdadera admirable. Una sola audición le convencerá.

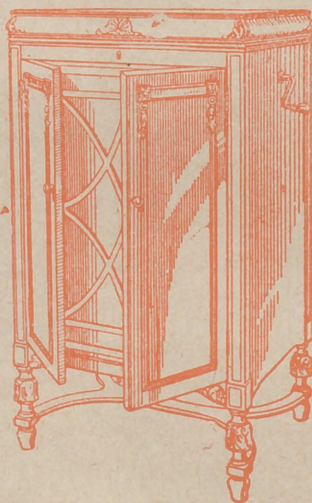

# La Voz de su Amo

COMPañÍA DEL GRAMÓFONO, S. A. E.  
AVENIDA DE PÍ Y MARGALL, 1.—MADRID

Fábrica:  
URGEL, N.º 234  
BARCELONA



**DISTRIBUCION DE NUESTRAS TIRADAS**



Todos los días, de doce y media a dos, en los Casinos de Madrid, Bellas Artes, Gran Peña; en los Hoteles Palace, Paris, Inglés, Reina Victoria, Regina y Principe de Asturias. De cuatro a cinco (tarde), en los siguientes Cafés y de esta forma: *Martes, Jueves y Sábados*, Cafés Oriental, Lisboa, Puerto Rico, Universal y Colonial. *Miércoles, Viernes y Domingos*, Lyon d'Or, Maison Dorée, Café-Bar La Montaña y Norte. Diariamente se reparte en los Bares Villa-Rosa, Plaza de Santa Ana, 17; «Madrid-Sevilla». Echegaray, 21, y en la Peluquería de Moda, Prado, 7.— Lo que avisamos a los señores anunciantes para que lo comprueben.

Para toda clase de anuncios y propagandas dirijanse a la Dirección:

**2, Conde de Romanones, 2**

**HORARIO DE TRENES**

NORTE		Salida	Llegada
Madrid a			
Mixto a Hendaya	6	19,40	
Rápido Santander-Gijón	9	22,15	
Idem a Hendaya y Zamora	9,50	20,35	
Idem a Hendaya y Zamora	10,05	21,20	
Mixto a Coruña	10,25	14,50	
Rápido a Bilbao	13	22,50	
Expreso a Galicia	19,20	0,40	
Correo a Santander	19,30	8,15	
Idem a Galicia	19,40	7,45	
Expreso a Asturias	20,15	8	
Suprespresso a Hendaya	20,30	9,15	
Expreso a Santander	20,45	10,25	
Mensajerías a Venta de Baños	20,50	5	
Expreso a Bilbao	22	9	
Idem a Bilbao-Salamanca	22,30	7	
Correo a Irún	22,45	0	
NORTE CERCANIAS			
Mixto a Avila y Cercedilla	6	19,40	
Tranvía a El Escorial	6,50	11,10	
Ligero a Segovia	7,30	19,55	
Idem a Segovia	7,50	20,25	
Idem a Avila	8,15	20,10	
Tranvía a Avila-Cercedilla	10,10	8,48	
Idem a Pozuelo	12,45	21,45	
Ligero a Cercedilla-Navalperal	14,10	21,55	
Tranvía a Pozuelo	16,35	17	

*Sigue en la cuarta plana.*

**ARMENGOL**  
ACREDITADA Y ANTIGUA LANERIA Y COLCHONERIA

Grandes existencias en lanas y telas adamasca-das y listadas para toda clase de colchones. Duvets, plumas, miraguanos, borras, zaleas, etcétera, etc.

BARQUILLO, 30.—Teléfono 34272

TELEFONO 10251



**NO TIENE SUCURSALES**

**FABRICA DE IMPERMEABLES FELIX RIESCO**

Impermeables de señora y caballero, 35 pesetas.—Trinchera tres telas, 60 pesetas. Capitas para niños, desde 7,50 pesetas.

Plaza del Progreso, 3.-Madrid

Teléfono 73.666



Número 44.708

**NORTE CERCANIAS**

	Salida	Llegada
Ligero a Avila.....	17,10	18
Idem a Segovia.....	18	12
Tranvía a Navalperal.....	18,20	22,50
Ligero al Espinar.....	18,55	23,13
Tranvía a El Escorial.....	19,50	21,05
Idem a Pozuelo.....	21	19,40
Mensajerías a Segovia-Escorial.....	20,50	15,45

**M. Z. A.**

Tranvía a Getafe.....	6,20	7,45
Omnibus a Alicante-Andalucía.....	7	18,45
Idem a Zaragoza-Barcelona.....	7,20	20,50
Expreso a Badajoz.....	8,45	20,45
Idem a Alicante y Valencia.....	9	19,40
Idem a Zaragoza-Barcelona.....	9,40	22
Idem a Andalucía.....	9,50	20,25
Idem a Andalucía.....	10,55	21,05
Mensajerías a Alicante-Cartagena.....	11,10	22,10
Idem a Badajoz.....	12	17,30
Expreso a Zaragoza.....	15,15	15,30
Correo a Badajoz.....	19,45	9,40
Expreso a Zaragoza-Barcelona.....	20,20	9
Correo a Zaragoza-Barcelona.....	20,40	8
Idem a Andalucía.....	21,35	9,10
Expreso a Andalucía.....	21,40	10
Correo-Expreso a Cartagena.....	21,45	8,30
Expreso a Valencia.....	22,10	8
Idem a Sevilla.....	22,40	8,45
Correo-Expreso a Alicante.....	23	7,30
Idem a Andalucía.....	23,25	7

**FABRICA DE PLISADOS**

PEDRO FORASTE

Plisados fantasia y especialidades  
Bordados.--Vainicas.--Incrustaciones

—: VISITE ESTA CASA —:

PLAZA DEL PROGRESO, 3

**M. Z. A. CERCANIAS**

Omnibus a Toledo.....	7	11,20
Expreso a Toledo y Cuenca.....	9,10	17,15
Omnibus a Cuenca.....	17,15	10,40
Idem a Aranjuez.....	13	8,30
Correo a Cuenca.....	18,30	22,10
Tranvía a Getafe.....	6,20	7,45
Omnibus a Toledo.....	7,45	14,35
Tranvía a Getafe.....	9,25	13,15
Mensajerías a Toledo.....	12	17,30
Tranvía a Getafe.....	14,15	16
Correo a Toledo.....	18,10	9
Tranvía a Getafe.....	19,55	21,20
Omnibus a Toledo.....	21,20	21,45

**OESTE**

Discrecional a Talavera.....	7,25	0,50
Mixto a Cáceres-Lisboa.....	8,45	19,50
Mercancías a Grinón.....	14	0,55
Correo a Lisboa.....	20,25	9,05
Rápido a Lisboa.....	23,28	8,20



**ASPIRAD SIEMPRE OZONOPINO**  
**Y LAVAOIS CON JABON LIQUIDO RUY-RAM**  
Y CUMPLIREIS CON LOS PRECEPTOS DE LA HIGIENE Y DESINFECCION  
**ISIDORO RUIZ - CARRETAS, 37 - P.ºAL MADRID**

**LA CORUÑA**  
**MARTIN NAVAZO**

Vinos - Restaurant - Cervezas - Licores de todas las marcas - Mariscos del día - Aperitivos y bocadillos  
—: La peña más clásica —:

4, CALLE DE ALCALA,

**Holton**  
**MAYOR 42 PRAL MADRID**  
**GRAMOLAS Y DISCOS**  
INFORMES Y PEDIDOS  
**GARIJO, MENENDEZ Y RESPALDIZA**  
INSTRUMENTOS DE MUSICA Y PIANO

**HOTEL HISPANA**  
Casa de primer orden. Todo confort

Teléfono en todas las habitaciones

Restaurant. Se sirven cubiertos aparte.

AVENIDA PIY MARGALL, 2

GRAN Vía.—TELÉF. 16072.—MADRID

**SERVICIO DE CORREOS**

**CENTRAL DE CORREOS (PLAZA DE CASTELAR)**

**ESTAFETAS URBANAS**

Núm. 1 Jorge Juan, 20 y 22.—2 General Zabala, 14 (Prosperidad).—3 Santa Engracia, 155.—4 Florida, 7.—5 Carrera de San Francisco, 17.—6 General Orta, 8.—7 Santa Isabel, (esquina a Brumen).—8 Ronda Conde Duque, 11.—9 Hernanilla, 32.—10 Puencarral, 133.—11 Pa eo de Extremadura, 23.—12 Magda e-na, 12.—13 Lozano, 14 (Guindalera).—14 Montalbán, 1 (Central).

**SERVICIO DE TRANVÍAS**

**Sitios de recogida:** Estación del Norte.—Atocha (puerta y glorieta).—Plaza de Castelar.—Puerta del Sol (frente a Gobernación y esquina a Carretas).—Nicolás María Rivero (esquina a San Jerónimo).—Plaza de la Independencia.—Claudio Coello (esquina a Alcalá).—Red de San Luis.—Princesa (cruce con Marqués de Urquijo).—Plaza Mayor.—Cuatro Caminos y Ventana del Espíritu Santo. Horas: de 8 a 12 y media de la mañana y de 4 a 8 y media de la tarde.

**ESTACIÓN DEL NORTE**

**Horas de recogida:** de las 16 a las 21.50.  
**Cartas.**—Cinco minutos antes de la salida de los trenes.  
**Impresos.**—Desde las 16 hasta las 18.  
**Certificados y Valores.** Correo de Galicia, hasta las 16.40. Correo de Santander 17.—Correo de Asturias, 18.40.—Expres de Irún, 21.00.—Correo de Irún, 21.30.—Mixtos de Galicia, Asturias y Santander, 21.00.  
**Horas de recogida de las cartas.**—Galicia, a las 15.00. Asturias y Santander, 16.40.—Aragón y Cataluña, 17.05.—Tajo (Áceres) y Extremadura, 17.30.—Alicante y Murcia, 17.65.—Valencia, 19.10.—Andalucía, 19.30.—Norte y Extr. nro, 21.00.  
**Cartas certificadas.**—De 9 de la mañana a 12 de la noche. Para que saigan en los correos del día, precisa certificar dos horas antes de la salida de los trenes correos. En otro caso, utilícese las Estafetas de alcance de las Estaciones del Norte y Mediodía. Para el Extranjero, de 9 a 5 y de 7 a 12 de la noche.  
**Valores declarados.**—De 10 de la mañana a las 17.30, a excepción de Galicia, Asturias y Santander, a las 15.00, Aragón y Cataluña, a las 16.30.—Andalucía y Norte, a las 18.—Caja: de 11 a 17.—Domingos, de 11 a 13.  
**Impresos certificados.**—(Por la calle de Montalbán, en el Pasaje, a la izquierda).—Líneas de Galicia, Asturias, Santander, Seg. vía y Salamanca, de 10 a 13.30.—Líneas de Aragón, Extremadura, Tajo, Mediterráneo y Cuenca, de 10 a 14.50.—Líneas de Andalucía, Norte, Almorox y Colmenar, de 10 a 15.50. Estas horas son para el público que imponga de 1 a 8 certificados. Siendo más de 8, precisa relación por duplicado y solo de 10 a 13.00, para el extranjero de 9 a 12.  
**Lista de Correos.** De 9 de la mañana a 6 de la tarde.

**ESTACIÓN DEL MEDIODÍA**

**Horas de servicio.**—De las 16.30 a las 21.30.  
**Cartas.**—Has a diez minutos antes de la salida de trenes.  
**Periódicos e impresos.**—Cuenca, hasta las 16.40.—Aragón, hasta las 17.30.—Demás líneas, hasta las 18.  
**Certificados y valores.**—Cuenca, hasta las 16.40.—Aragón (expres), 17.30.—Aragón (correo), 17.45.—Extremadura, 18.00.—Andalucía (expres), 19.30.—Alicante y Cartagena, 19.45.—Andalucía (correo), 20.10.—Valencia (expres), 20.45.

**LA REGIONAL**

VINOS FINOS DE MESA :: SERVICIO A DOMICILIO

Gran vino «EL PADRE ETERNO»

:: y blanco «LA PALMA» ::

1, LOS MADRAZO, 1.—TELEF. 13563

**GOBIERNO ESPAÑOL.—MINISTERIOS**

Presidencia del Consejo de Ministros, Paseo de la Castellana, 3, teléfono 30165.—Ministerio de Estado, Plaza de las Provincias, 1, teléfono 52849.—Economía Nacional, Paseo de Atocha, 1 y 3, telef. 73569.—Ministerio del Ejército, Alcalá, 53, teléfono 16552.—Ministerio de Fomento, Paseo de Atocha, 53, teléfono 73040.—Ministerio de Gobernación, Puerta del Sol, 7, teléfono 53037.—Ministerio de Hacienda, Alcalá, 11, teléfono 11370.—Instrucción Pública y Bellas Artes, Alcalá, 34, teléfono 11667.—Ministerio de Justicia y Culto, San Bernardo 47, teléfono 14945.—Ministerio de Marina, Paseo del Prado, 3, teléfono 70412.—Trabajo y Previsión, Marqués de la Ensenada, 8, teléfono 33391.

**VILLA-ROSA RESTAURANT**

El mejor y más típico en su género y el preferido por la buena Sociedad

**SERVICIO PERMANENTE**

**PLATO DEL DIA**

**SERVICIO A LA CARTA**

Visite usted **VILLA-ROSA**

Plaza del Principe Alfonso, 17. — Teléfono 12270

**SASTRERIA GALINDO**

**CORTE REGIO**

TRAJES ULTIMA MODA



GABARDINAS ■ TRINCHERAS

SE ADMITEN GÉNEROS PARA SU CONFECCIÓN  
 8, Concepción Jerónima, 8. — Teléfono 72746

**VIVA MADRID! CERVEZAS LICORES EL RESTAURANT DE MODA**

Café exprés superior.—Cazuelitas variadas diariamente.

El mejor vino de Valdepeñas lo encontrará aquí  
 17, MANUEL FERNÁNDEZ Y GONZÁLEZ, 7  
 (ANTES VISITACION)



Congreso de los Diputados.—Madrid

# ALBERTO

Pulseras de pedida  
especialidad



Últimas  
creaciones

7, CARRETAS, 7



## Poesías de autores conocidos

y además le conocen  
perfectamente,  
los *cepillos* le pasan  
constantemente.  
Pero es porque no saben  
los monaguillos  
que lo que él más se limpia  
son los bolsillos;  
pues llevándolos *siempre*  
*limpios* del todo  
no se los *limpia* nadie  
de ningún modo.  
Al salir de la iglesia  
se va a su casa;  
pero si ve una tienda  
de vinos, pasa,  
saluda cortésmente,  
y en son de broma,  
pide dos o tres *limpias*  
y se las toma.  
Ya en su casa el marido  
de mi vecina,  
se frota el rostro  
con glicerina.  
Después va a su despacho,  
cierra la puerta,  
aunque *la mar* de veces  
la deja abierta,  
y cantando un *pedazo*  
de *la Gran Vía*,  
arreglando sus cosas

### INFANTA ISABEL

Compañía de Maria Tubau.  
A las 6,30:  
Malvaloca.  
y charla por Federico García  
Sanchíz  
A las 10,30:  
Paso a Nivel

### A VENIDA

A las 6,30 y 10,30:  
El amante de Madame Vidal

### REINA VICTORIA

A las 6,30:  
«Shanghai»  
A las 10,30:  
El Séptimo Cielo

### CALDERON

A las 6,30 y 10,30:  
El Alcalde de Zalamea.

### MARTIN

A las 6,30:  
La cama y Cha-ca-chá.  
A las 10,30:  
¡Duro con ellas!  
El País de los Tontos

## ALMA

Me había quedado  
sommolientos, con la lle  
samiento en Blanco el t  
que vive debajo de la di  
de mi casa, porque me tre  
brerera.

Madame Panrelia se l

Pero esto no hace m  
lo poco que produce, m  
hace tres años se este h  
vendiendo bacalao de m y  
cia, o viceversa, y me ca  
no poder abrir una t. Ultr  
dar a paseo quintillas y p  
do cuentas, que es m. ur

Yo era competido en  
Las suyas eran de acas,  
títulos pero mientras m



PENSION



ASONA  
ZÚÑIGA  
GLORIA

como un tronco de los más  
llena de letras y el pen-  
tendero de comestibles  
dicho, en la planta baja  
él y yo hay una som-  
se llama la tal.  
me dormí pensando en  
Blanco, que  
hoy como un príncipe  
y garbanzos de Esco-  
cabezadas: «¡ Lástima  
tramarinos, para man-  
pasar la vida cobran-  
cuentos!»  
en manejar cuartillas.  
de arroz, de mil ar-  
reían las lentejas y le

(Continuará.)

# La antigua Cerámica NIVEIRO

## DE TALAVERA

Por mejor y ampliación de local ha trasladado la EXPOSICION y VENTA de sus preciosos e inmejorables artículos a

PASEO DE RECOLETOS, 14

### PRICE

A las 10,30: Grandio-  
sas funciones por la extupen-  
da Compañía de Circo  
Exitazo de los populares  
**POMPOFF Y THEDY**  
De JUDEX, el formidable  
tirador. LOS DEBLAR y de  
todas las atracciones de fama  
mundial

### ZARZUELA

A las 6,30 y 10,45:  
Los Marqueses de Matute

### COMICO

A las 6,30 y 10,30:  
«Las pobrecitas mujeres»  
¡Gran éxito!

### ESPAÑOL

A las 10,30:  
«La Niña de Gómez Arias»

### PAVON

El próximo viernes, día 19, pre-  
sentación de la Compañía Caralt  
con «El Extraordinario Caso del  
Fiscal Freeman» (Estreno)

se pasa el día.  
Por las noches se marcha  
tranquilamente  
a casa de un amigo  
que vive enfrente;  
y como allí se juntan  
varios paisanos,  
se entretiene en hacerles  
juegos de manos,  
y todo porque al hombre  
le satisface  
que le diga la gente:  
—¡ Qué bien lo hace!  
¡ Cómo esconde los perros!  
¡ Con qué limpieza  
se saca los papelitos  
de la cabeza!—  
Ahora bien; mi vecino,  
y esto es lo grave,  
después de ser tan limpio,  
que más no cabe,  
vió la luz en la Mancha;  
nada le alegra,  
y ha tenido una suerte  
bastante negra.  
Negoció en tinta china  
y en belladona,  
tuvo tienda de zorros  
en Barcelona,  
y al perder con los zorros,  
entre mil luchas,  
se dedicó a las zorras  
y cazó muchas.

(Continuará.)

RZAY  
MADRID  
PESETAS

Sombreros de Señora

MONTERA, 31  
TELÉFONO 1691

SIEMPRE NOVEDADES

Agustín Abad

# TARIFAS DE CORREOS

PUNTO DE DESTINO	CARTAS		Tarjetas postales			Sobres monederos y certificados	
	Tipo de peso Grs.	Francos Cts.	Senecillas Cts.	Tipo de peso Grs.	Francos Cts.	Cualquier peso Cts.	Derecho 30 (h)
Interior de las poblaciones ...	20	15	15	20	15	15	30 (h)
Península, islas Baleares, Canarias, posesiones españolas del Norte de Africa y Andorra	25	25	15	25	25	25	30 (h)
Portugal, Gibraltar, Filipinas y América ...	25	25	15	»	»	»	30
Fernando Póo, Annobón, Corisco y demás posesiones del Golfo de Guinea ...	20	30	15	20	30	30	30
Oficinas españolas en Marruecos y Tánger ...	30	20 (a)	15	30	20	30	30
Todos los demás países.	20	40	25	»	»	»	40

(a) Los primeros 20 gramos son 40 céntimos, y cada 20 gramos que exceda de los 20 primeros, 20 céntimos. (b) Por excepción es de 5 céntimos solamente el importe del certificado para los impresos que contienen libros, sin que haya derecho a indemnización en caso de extravío.

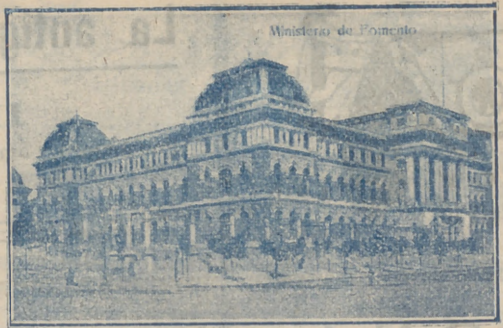

## FOTOGRAFIA LAURGRAFF

Magníficas. postales desde tres ptas., kilométricos, pasaportes y carnets entregados en el acto. SE HACEN AMPLIACIONES 42, MONTERA, 42, PLANTA BAJA Sucursal: FUENCARRAL, 147 (junto al Teatro Fuencarral)



### PARA HOMBRES

Ayer ventrudo, hoy enjuto, es que uso LA FAJA DE JUSTO

### JUSTO JUAN

CARMEN, 10 :: MADRID

## CASA ADORACION

ULTIMAS NOVEDADES DE PARIS - SOMBREROS PARA SEÑORAS Y NIÑAS

CALLE DEL PRADO, 4 :: TELEFONO 14226

### ALGUNOS SERVICIOS DEL AYUNTAMIENTO

Alcaldía-Presidencia, Plaza de la Villa, teléfono 10106.—Comisiones de Concejales, Plaza de la Villa, 5, teléfono 10808.—Tercera Casa consistorial, Plaza de la Constitución, 3, teléfono 10021.

### AGUAS POTABLES Y ALCANTARILLADO

Dirección, Plaza de la Villa, 4, teléfono 10922.—Inspección, Casa Cisneros, Plaza de la Villa, 4, teléfono 11227.—Inspección de Alcantarillas, Plaza de la Constitución, 3, teléf. 10012.—Almacenes de la Villa, Santa Engracia, 104, teléf. 30034.—Alumbrado, Dirección, Plaza de la Villa, 5, teléf. 10624.—Arquitectos, Dirección, Plaza de la Villa, 4, teléf. 11406.—Carruajes, Dirección, Plaza de la Constitución, teléfono 11070.—Colegio de Ntra. Sra. de la Paloma, Dehesa de la Villa, teléf. 30410.—Depositaria Municipal, Plaza de la Villa, 5, teléf. 12853.—Ensanche, Jefe Negociado, Ayala, 14, teléf. 52859.—Inspección facultativa, Costanilla de los Angeles, 13, teléfono 13659.—Guardia Municipal, Jefatura, Plaza de la Constitución, 3, teléf. 20021.—Guardia de Caballería, Costanilla de los Desamparados, 15, tel. 10651.—Imprenta municipal, Sacramento, 2, tel. 13337.—Incendios, Dirección, Imperial, 10, tel. 12800.—Laboratorio central, Bailén, 43, tel. 70320.—Puesto de Desinfección, Plaza de San Francisco, 3, tel. 73729.—Limpiezas, Dirección, Imperial, 10, tel. 14630.—Mataderos, Dirección, Paseo de la Chopera, tel. 70116.—Mercado de la Cebada, Plaza de la Cebada, teléfono 70405.—Mercado de los Mostenses, Plaza de los Mostenses, teléf. 15279.—Parques y jardines, Dirección, Parque de Madrid, teléf. 54382.—Puericultura, Casa central, Peñón, 23, teléfono 71341.

## DEPOSITO DE LINOLEUM

Artículos de limpieza :: Tubos de goma Hules de mesas y para encerados

### FRANCISCO SERRANO

Droguería y Perfumería :: Depósito de suelas y tacones de goma

- CONDE DE ROMANONES, 11 - Teléfono 18557.—MADRID

## SE HACEN PLISADOS, VAINICAS E INCRUSTACIONES MECANICAS

LA CASA MAS ANTIGUA DE MADRID

Se hacen toda clase de plisados y en todos los anchos. Unica Casa que tiene siempre las últimas creaciones de París

### ARTURO HUERTA

FERNANDO VI, 12, PRAL. - TELEFONO 33681

Confitería :: Pastelería :: Fiambres

## N I Z A

Especialidades y creaciones para el te y postres

Se sirven LUNCHS

Argensola, 20, y Orellana, 16 :: Glorieta de Bilbao, 7, y Sagasta, 2 :: Teléfono 83253



RECAUDADORES DE ARBITRIOS

Congreso: D. Enrique Conde Salazar, Gobernador, 33, teléfono 17954.—Palacio: D. Ramón Martínez, Fomento, 22, teléfono 17960.—Sanidad, Negociado, Plaza de la Villa, 5, teléfono 50182.

CASAS DE SOCORRO

Buenavista: Castelló, 65, teléfono 52430.—Centro: Navas de Tolosa, 3, teléfono 10025.—Congreso: Fuencarral, 8, teléfono 10048.—Congreso (sucursal): Hermosilla, 51, teléfono 30204.—Chamberí: Eloy Gonzalo, 15, teléfono 30271.—Chamberí (sucursal): Santa Engracia, 130, teléfono 30268.—Hospicio: Augusto Figueroa, 43, teléfono 16139.—Hospital (sucursal): Santa Isabel, 36, teléfono 74424.—Inclusa: Encomienda, 21, teléfono 70254.—Latina: Carrera de San Francisco, 8, teléfono 70050.—Latina (sucursal): General Ricardos, 4, teléfono 70755.—Palacio: Cristino Mantos, 5, teléfono 30073.—Palacio (sucursal): Plaza del Puente de Segovia, 3, teléfono 70120.—Universidad: Alberto Aguilera, esquina a Vallehermoso, teléfono 31142.

Tarifa para el servicio de Automóviles.

FRANJAS ENCARNADA Y VERDE

De uno o dos asientos:

Los 800 primeros metros ... 0'40  
 Por cada 250 metros más o fracción ... 0'10  
 Por cada hora que el coche esté parado... 4'00

De tres o más asientos:

Los 800 primeros metros ... 0'60  
 Por cada 333 metros más o fracción ... 0'20  
 Por cada hora que el coche esté parado ... 4'00  
 Despedidos en el tercer límite, se abonará por regreso ... 1'25

COCHES DE PLAZA

Por carreras.—Una o dos personas ... 1'25  
 Por cada asiento más ... 0'50  
 Por horas.—Una o dos personas ... 3'00  
 Por cada asiento más ... 0'75

LÍNEAS DE TRANVIAS

Sol-Salamanca.....	0,15	Sol-Especial P. de Toros. Corrida de Novillos, 0,30.—C/da. de Toros.....	0,50
2 Sol-Argüelles.....	0,15	25 Plaza Mayor-Leganés.....	0,50
3 Salamanca-Sol, 0,15.—Sol-Quevedo.....	0,10	26 Cibeles-Puerta de Toledo.....	0,15
4 Sol-Ventás, 0,20.—Sol-Pardina.....	0,15	27 Pozas-Sol, 0,15.—Sol-Delicias.....	0,15
Servicio especial Plaza de Toros, C/da. de novillos, 0,20.—Toros.....	0,50	28 Red de San Luis-Prospejidán.....	0,20
5 Sol-Pardina.....	0,15	29 Puente Valcáez-Chamartín.....	0,20
6 Goya-Sol, 0,15.—Sol-Argüelles.....	0,15	30 Hipódromo-Chamartín la Rosa.....	0,15
7 Sol-Hipódromo.....	0,15	31 Sol-Diego de León (por S.A.).....	0,15
8 Bombilla-Sol, 0,30.—Sol-Hipom.....	0,15	32 Santo Domingo-Pozas.....	0,15
9 Sol-Bombilla, 0,30.—Sol-Norte.....	0,20	33 Santo Domingo-Estación Norte.....	0,15
10 Sol-Estación del Norte.....	0,15	34 Plaza Mayor-Puerta del Ángel.....	0,10
11 Argüelles-Bilbao-Retiro.....	0,15	35 C. Caminos-Glorieta de Bilbao.....	0,10
12 Sol-Argüelles (rosales).....	0,15	36 Cibeles-Puerta de la Princesa.....	0,15
13 Sol-Argüelles (rosales).....	0,15	37 Cibeles-Goya (finial).....	0,15
14 P. Vlls.-Sol, 0,25.—Sol-Q/da.-Cuatro Caminos.....	0,10	38 Pozas-Plaza de Santa Cruz (por Ventura Rodríguez).....	0,15
15 P. Valcáez-Sol, 0,25.—Sol-Chamberí-Olavide.....	0,10	39 Prosperidad.—P.ª A. Martínez.....	0,15
16 Sol-P/cho, 0,25.—Sol-A. Martín.....	0,10	40 Santo Domingo-Pozas, 0,15.—Pozas.—Escuela de Agricultura.....	0,10
17 Obelisco-Sol, 0,10.—Sol-S. Fco.....	0,10	41 Puerta de Hierro.....	0,20
18 Obelisco-Sol, 0,10.—Sol-S. Fco.....	0,10	42 Cibeles-Hipódromo.....	0,15
19 C. Caminos.—P. A. Martínez.....	0,10	43 Cibeles-Plaza Manuel Becerra.....	0,15
20 C. Caminos-Red de San Luis.....	0,10	44 Plaza Mayor-Fuenteclilla.....	0,05
21 Sol-Pozas (por Leganitos).....	0,15	45 Plaza Mayor-Mateaderos.....	0,20
22 Pozas-Sol, 0,15.—Sol-Embajadas.....	0,15	46 Quevedo-Cibeles-P. Atocha.....	0,15
23 Sol-Fuenteclilla.....	0,10	47 Glorieta de Bilbao-Colón-Goya.....	0,15
24 P. Mayor-Carabanchel Bajo, 0,30.—Carabanchel Alto.....	0,10	48 Glorieta Ruiz Jiménez-García Gaztambide.....	0,15

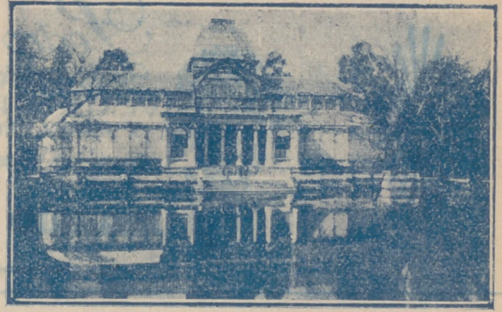

¡¡UN MOMENTO!!



El mayor surtido en plumas estilográficas y lapiceros automáticos.

Palacio de la Estilográfica  
 Viuda de NAVARRO  
 5, Preciados, 5

TOME LAS SEÑAS DE ESTA CASA, COMPRE EN ELLA UNA VEZ, Y SERA LA PAPELERIA DONDE SE SURTA SIEMPRE



¡¡ NO LO OLVIDE !!

PALACIO DE LA ESTILOGRAFICA  
 5, PRECIADOS, 5 - MADRID  
 TELEFONO 10197



Esmaltes finos artísticos. Esmaltes traslucidos. Sortijas de indios patentadas. Condecoraciones civiles y militares. Escudos Heráldicos. Cartelas en oro y plata para homenajes.

ATOCHA, 5 - Teléfono 17525 - MADRID

IMPRENTA DE LOS HIJOS DE T. MINUESA  
 Juanelo, 19. :: MADRID :: Teléfono 73.402

SE HACEN TODA CLASE DE TRABAJOS COMERCIALES, LIBROS  
 :: :: Y REVISTAS :: ::



*Pedro Larregue*  
 Horticultor, Floricultor  
 VENTA DE PLANTAS  
 Y FLORES NATURALES  
 Ventura de la Vega 3  
 TELÉFONO 12.237  
**MADRID**

Construcción

Conservación  
DE JARDINES



C. L. A. S. S. A.

LINEAS AEREAS SUBVENCIONADAS

SERVICIOS DIARIOS

Madrid-Sevilla, por 100 pesetas.

Madrid-Barcelona, por 125 pts.

EN TRIMOTORES DE SEIS TONELADAS

DESPACHOS DE BILLETES :

Madrid: { Plaza de la Lealtad, 4.-Teléfono 52922  
Av. Conde Peñalver, 18.-Teléfono 17552

Barcelona: Fontanella.--Sevilla: Reina Mercedes, 1  
Teléfono 20780                      Teléfono 21760

**CASA "MERP"**  
 ARREGLA STYLOGRAFICAS  
 ECHEGARAY 7 - TELÉFONO 10095 - MADRID

Tarifa general de la Compañía del Metropolitano Alfonso XIII

PUERTA DEL SOL A TETUAN DE LAS VICTORIAS, 0,30,  
CON ESTACIONES EN ALVARADO Y ESTRECHO

E. del Norte	0	20	40	60	80	100	120	140	160	180	200	220	240	260	280	300
Quevedo...	0	20	40	60	80	100	120	140	160	180	200	220	240	260	280	300
S. Bernardo	0	20	40	60	80	100	120	140	160	180	200	220	240	260	280	300
Noviciado...	0	20	40	60	80	100	120	140	160	180	200	220	240	260	280	300
St. Domin.º	0	20	40	60	80	100	120	140	160	180	200	220	240	260	280	300
Isabel II...	0	20	40	60	80	100	120	140	160	180	200	220	240	260	280	300
Sevilla...	5	20	40	60	80	100	120	140	160	180	200	220	240	260	280	300
Banco...	5	20	40	60	80	100	120	140	160	180	200	220	240	260	280	300
Retiro...	0	20	40	60	80	100	120	140	160	180	200	220	240	260	280	300
P. Vergara...	0	20	40	60	80	100	120	140	160	180	200	220	240	260	280	300
Goya...	0	20	40	60	80	100	120	140	160	180	200	220	240	260	280	300
M. Becerra...	0	20	40	60	80	100	120	140	160	180	200	220	240	260	280	300
Ventas...	0	20	40	60	80	100	120	140	160	180	200	220	240	260	280	300
P. Vallecas...	0	20	40	60	80	100	120	140	160	180	200	220	240	260	280	300
Pacifico...	0	20	40	60	80	100	120	140	160	180	200	220	240	260	280	300
M. Pelayo...	0	20	40	60	80	100	120	140	160	180	200	220	240	260	280	300
Atocha...	0	20	40	60	80	100	120	140	160	180	200	220	240	260	280	300
A. Martín...	0	20	40	60	80	100	120	140	160	180	200	220	240	260	280	300
Progreso...	0	20	40	60	80	100	120	140	160	180	200	220	240	260	280	300
P. del Sol...	0	20	40	60	80	100	120	140	160	180	200	220	240	260	280	300
Gran Vía...	0	20	40	60	80	100	120	140	160	180	200	220	240	260	280	300
Tribunal...	0	20	40	60	80	100	120	140	160	180	200	220	240	260	280	300
Bilbao...	0	20	40	60	80	100	120	140	160	180	200	220	240	260	280	300
Chamberf...	0	20	40	60	80	100	120	140	160	180	200	220	240	260	280	300
Iglesia...	0	20	40	60	80	100	120	140	160	180	200	220	240	260	280	300
Rfos Rosas...	0	20	40	60	80	100	120	140	160	180	200	220	240	260	280	300
C. Caminos...	0	20	40	60	80	100	120	140	160	180	200	220	240	260	280	300

ESTACIONES

FABRICA Y ALMACEN DE PIANOS, ORGANOS Y ARMONIUMS

**RICARDO RODRIGUEZ**

VENTAS AL CONTADO Y A PLAZOS

Despacho: VENTURA DE LA VEGA, número 3  
Talleres: PIZARRO, núm. 19 (Palacio de Ceste)

TELEFONO 12344

**CASA JACINTO**

(ANTIGUO CASTILLO DE LUNA)-CONCEPCION JERONIMA, 6

Servicio de restaurant. Platos populares todos los días. Especialidad en cazuelitas. Café exprés. Cervezas, mariscos y bocadillos. Vinos finos de Valdepeñas de la Casa de

**MIGUEL L. DE LERMA**  
6, CONCEPCION JERONIMA, 6

**RELOJERIA**  
**MANUEL ALVAREZ**

Compra y venta de relojes de todas clases, antiguos y modernos.

**CALE DEL PRADO, 6 - TELEF. 14226**

**EL MESON DEL SEGOVIANO**

CAVA BAJA, núms. 41 y 28 :: TELEFONO 72932

*El sitio más popular de la corte, donde pueden admirar los famosos frescos del pintor ARTURO ORTIZ ALGUACIL*

Los jueves, POTE GALLEGO

No deje de visitar este famoso MESON

**ZACARIAS MADRID**

Se encarga de hacer toda clase de Seguros, y en particular de **La Equitativa de Madrid**, Empresa de Seguros contra Enfermedades y Entierros. También facilita terrenos en el extrarradio desde **DIEZ** pesetas al mes

PARA INFORMES :

48, MESON DE PAREDES, 48, MADRID

**GRAN PELUQUERIA DE PAGO**

El salón más distinguido de Madrid  
SERVICIO ESMERADISIMO.

La clientela más selecta de la ciencia, literatura y toreo

**CALLE DEL PRADO, 7**

Sastrería

# Terrado

Sastrería

*Proveedor de las Cooperativas del Ministerio  
del Ejército y Real Institución.*

LEGANITOS

2

Teléfono 13799

Trajes  
Gabanes  
Trincheras

Uniformes  
de  
todas clases



PLAZOS Y CONTADO

**Félix Toca**  
FÁBRICA DE BRONCES ARTÍSTICOS  
LAMPARAS, MASAS,  
MUEBLES, HERRAJES

DESPACHO CENTRAL NICOLÁS DE RIVERA, 316  
TELÉFONO 15491  
Fábrica Lope de Vega, 34 y 36  
Teléfono 11287 MADRID

**KARDEX**

FICHERO VISIBLE PERFECTO

**LIPS**

CAJAS DE CAUDALES  
MUEBLES DE ACERO  
PARA OFICINAS  
ARCHIVADORES, MESAS,  
ARMARIOS, ETC.

**Rudy Meyer**

Montera, 28  
MADRID

**CLEMENTE Y GARCIA**

CAMISERIA Y ROPA BLANCA  
Equipos, Canastillas, Batas, Blusas  
Especialidad en ropas para niños

51-MAYOR-51

## Mi orgullo

ES EL ASPIRADOR DE POLVO

# VAMPIRO

Con él puedo limpiar las alfombras, los muebles y tapices sin que quede una partícula de polvo.

ENCERADORAS ELÉCTRICAS

*Hobby - Dandy - Victor - Express*

A. E. G. — Sección Santo

Paseo de Recoletos 17

Teléfono 19 147



**CALIDAD  
COMODIDAD**



**APARATOS DE  
CALEFACCION**  
IMPRESINDIBLES PARA LA CASA.

En todos los buenos,  
acreditados estable-  
cimientos del ramo

y

A. E. G. Ibérica

de Electricidad

(S. A.)

