DIARIO DE LA MARINA

16 PAGINAS — EDICION DE LA MAÑANA — 3 CENTAVOS

ACOGIDO A LA FRANQUICIA POSTAL E INSCRIPTO COMO CORRESPONDENCIA DE SEGUNDA CLASE EN LA HABANA

AÑO LXXXV. HABANA, MIERCOLES, 12 DE SEPTIEMBRE DE 1917.—EL DULCE NOMBRE DE MARIA NUMERO 255.

Corre el rumor de que Kerensky ha sido asesinado

Korniloff dice: Mi sublevación contra Kerensky se inspira en el más elevado patriotismo.

Deseo salvar a Rusia de un gobierno dominado por el Estado Mayor alemán

SUECIA NO RETIRA A SU MINISTRO EN LA ARGENTINA.—EL GOBIERNO ARGENTINO ENTREGARA AL CONDE LUXBURG SUS PASAPORTES.—WASHINGTON NO ESTA SATISFECHO CON LA EXPLICACION DE SUECIA.—VERSION CORREGIDA DEL ATAQUE A UNA FLOTA DE BARCOS MERCANTES POR SUBMARINOS ALEMANES FRENTE A LA COSTA FRANCESA.—OTRO MANIFIESTO DE KERENSKY

RESUMEN DE LA SITUACION MILITAR

Sigue siendo grave y caótica la situación internacional de Rusia, y es imposible predecir la solución que se ha de dar al enojoso problema. Parece, sin embargo, que el abismo de la discordia se ha ensanchado tanto, que en él han de caer o M. Kerensky, Jefe del Gobierno Provisional, o el General Korniloff que fué depuesto del mando supremo del ejército y que se ha colocado enfrente del Jefe de dicho Gobierno provisional.

En la actualidad, ninguna de las partes parece estar dispuesto a hacer concesiones. Kerensky, a la cabeza del gobierno de Petrogrado, dedica todas sus energías a la supresión de la tumultuosa situación creada por Korniloff y sus secuaces, mientras que, según noticias, Korniloff se aproxima a Petrogrado con sus tropas, a fin de poner sitio a la capital. Para impedir esto los partidarios de Kerensky están destrozando las líneas ferroviarias y haciendo otros preparativos para la resistencia.

Las noticias recibidas en Londres dicen que la escuadra del Báltico es leal al régimen de Kerensky; pero otras versiones dicen que Denikine, Jefe del Ejército ruso del Sudoeste, ha notificado al primer ministro que prestará su apoyo y cooperación a Korniloff. Las noticias oficiales, sin embargo, dicen que Denikine y otros generales han sido arrestados.

Korniloff ha declarado que su sublevación contra Kerenky se inspira en el más elevado patriotismo y en el deseo de salvar a Rusia de un gobierno dominado por el Estado Mayor General Alemán.

Las tropas rusas en el frente de Riga todavía, al parecer están impidiendo a los alemanes que sigan avanzando hacia el interior de Rusia,y en el Sur, a lo largo de la frontera de Bukowina, lo mismo que en la Baja Rumanía, donde operan en combinación con los rumanos, han asumido la ofensiva y alcanzado victorias sobre los aliados teutónico.

Desde la costa belga hasta dentro de Flandes continúan los violentos duelos de artillería, en los cuales los cañones del Feld Mariscal Haig, son al parecer, los que desempeñan el principal papel.

¿KERENSKY ASESINADO?

(CABLE DE LA PRENSA ASOCIADA, RECIBIDO POR EL HILO DIRECTO)

Londres, Septiembre 11.—El "Swedish Aftonbladet", dice el corresponsal de la Exchange Telegraph Company, en Amsterdam, publica un rumor propagado por personas que han llegado a la capital danesa, procedentes de Petrogrado, según el cual el Primer Ministro Kerensky ha sido asesinado por un miembro de la Bolshiviki. No se ha podido confirmar el rumor.

NOTICIAS DE RUSIA

(Cable de la Prensa Asociada recibido por el hilo directo.)

AMBAS PARTES SE PREPARAN

Petrogrado, Septiembre 11.

No se tiene noticia de que haya ocurrido ningun encuentro entre las fuerzas del Gobierno y las del General Korniloff, las cuales se dirigen hacia Petrogrado.

Se ha publicado oficialmente que parte de las fuerzas rivales se encontraron cerca de Luga y que se estuvieron comunicando sin que rompieran hostilidades. Dícese que uno de los destacamentos del General Korniloff está avanzando desde el Narva. Ambos lados se están organizando y pidiendo apoyo.

La "Bourse Gazette', dice que la caballeria del General Korniloff, la cual ha sido enviada contra Petrogrado, se halla a 120 millas de la capital. La Sección Militar del Consejo de soldados y Delegados de Obreros en Petrogrado, ha enviado emisarios a los oficiales de la caballería del General Korniloff, para explicarle la índole del movimiento. Los Delegados entregaron la orden de demora del Primer Ministro Kerensky y el avance de la caballería cesó para esperar nuevas instrucciones.

El Primer Ministro Kerensky ha telegrafiado a todas las organizaciones ferroviarias, diciéndoles que se nieguen a obedecer las órdenes dadas por el General Korniloff.

M. Kerensky recibió un telegrama del Jefe de la Escuadra del Báltico, prometiéndole su apoyo.

Dícese que el General Kaldinis ha telegrafiado a M. Kerensky, diciéndole que si no accede a las pretenciones del General Korniloff, los cosacos destruirán el ferrocarril de Moscou, con lo que quedaría aislada la capital.

Los funcionarios del gobierno están levantando los railes del ferrocarril de Sembrino, situado a 40 versets de Petrogrado, con el objeto de paralizar el movimiento de avance de las tropas del General Korniloff. Un tren especial salió de Petrogrado durante la noche para Semerino, en el cual iban los funcionarios del Departamento de ferrocarriles, un gran número de obreros y representantes del Consejo de Obreros y Delegados de los soldados.

La división Sikaya del General Korniloff, que antes estaba estacionada en Pakoff y consiste de georgianos y otras tribus del Cáucaso, se dice que ha ocupado a Writza, sobre la línea férrea Petrogrado-Ry-

(PASA A LA OCHO.)

Importante operación mercantil

EL SR. JOSE LOPEZ RODRIGUEZ ADQUIRIO EN MILLON Y MEDIO DE PESOS MAS DE 200 CABALLERIAS DE TIERRA EN LA ZONA DE JOVELLANOS

Acaba de firmarse ante el doctor Saladrigas, en el Bufete del doctor Torriente, la compra de una de las zonas más importantes de caña de la provincia de Matanzas, y tanto por el número de caballerías, superioridad del terreno y número de arrobas de caña, equivalente en más de ocho millones, ha hecho ascender el importe de la compra a la respetable suma de millón y medio de pesos; siendo su comprador el señor José López Rodríguez, dueño del Central España y vendedor el señor José Ignacio Lezama, dueño de los Centrales Unión, Limones, Condesa y San Cayetano.

En la operación llevada a efecto por estos grandes hombres de negocios, ha entrado la propiedad de las fincas Fermina, Tajonera, Industria, Relando, San Juan, Carambola, Esperanza Gómez Mena y San Andrés, y cesión de contratos de las fincas Suris, Aguas Nuevas, Gobel y San Carlos; enclavadas todas ellas en la zona de Jovellanos, y haciendo un total de más de doscientos cincuenta caballerías.

Han sido corredores de esta fabulosa operación los señores Florencio Menéndez y Raimundo Mora.

Descarrilamiento

DOS HERIDOS

Sagua la Grande, septiembre 11.

El tren de viajeros de vía estrecha del Central Resulta, que salió con destino a Calabazar, descarriló como a un kilómetro del citado Central, resultando herido grave el soldado del ejército Laureano Blanco Mesa, quien se fracturó la pierna izquierda y Agustín Mestre contuso en un brazo. El primero ingresó en el Hospital, siendo curado el segundo en la casa de socorros.

EL CORRESPONSAL.

Don León Ichaso

Después de tres semanas de descanso, que tenía sobradamente merecidas, ha vuelto a las tareas periodísticas de esta República nuestro querido amigo y compañero, don León Ichaso, Director de la popular y vibrante revista semanal "El Debate."

No ha permanecido ocioso durante sus vacaciones, sino que ha dedicado su atención exclusivamente a "El Debate," que según nos consta tiene un magnífico porvenir y un próspero desenvolvimiento.

Sea bienvenido el querido compañero a compartir el trabajo en una de las secciones más delicadas y difíciles del DIARIO DE LA MARINA.

La exportación del cobre y del hierro

SE DECLARA LIBRE DE DERECHOS POR SER NECESARIOS A LOS ALIADOS AMBOS METALES.—CONGRESO DE ESTUDIANTES EN CHILE.—EL PROBLEMA DEL AGUA. OTRAS NOTAS DE PALACIO

El Secretario de Hacienda, doctor Cancio, estuvo ayer en Palacio despachando con el señor Presidente. A su salida manifestó a los repórters que el señor Presidente había firmado, a propuesta suya un decreto declarando exenta de derechos la exportación del cobre y del hierro por ser necesarios ambos metales a la causa de los aliados.

CONSULTAS DE LA BOLSA

También manifestó el doctor Cancio a los repórters que la comisión de la Bolsa que había estado a verle en su Secretaría para hacerle distintas consultas relacionadas con la ley del Timbre, había quedado en remitírselas por escrito.

CONGRESO DE ESTUDIANTES EN SANTIAGO DE CHILE

El Rector de la Universidad, doctor Gabriel Casuso, acompañado de una comisión de estudiantes de la Universidad, solicitó ayer del señor Presidente de la República, la cantidad necesaria para que una representación de alumnos de nuestra Universidad asista al Congreso de Estudiantes hispano-americanos que habrá de celebrarse a fines del mes próximo en Santiago de Chile.

El señor Presidente acogió favorablemente esta petición así como también la de ceder a la Universidad los terrenos necesarios para campo de sport de los estudiantes.

Al salir de Palacio nos dijo el doctor Casuso que se entrevistaría con el señor Encargado de Negocios de Chile para tratar con él acerca del citado Congreso.

También nos dió cuenta el doctor Casuso del proyecto de crear un seminario donde los estudiantes puedan organizar conferencias y ejercitarse en debates y toda clase de actos relacionados con la profesión que estudien.

LOS ROTARIOS EN PALACIO.—EL PROBLEMA DEL AGUA.

En la mañana de ayer estuvo en Palacio una comisión del Club Rotario integrada por el Presidente, doctor Alzugaray, el secretario, señor L. T. Salmon, el Presidente del Club Americano, Mr. W. M. Danieis, don Avelino Pérez y Mr. F. A. Morris.

En la entrevista, que fué muy cordial, se trató de la conveniencia de construir carreteras permanentes y del problema de la escasez del agua.

Respecto a este problema, el señor presidente les manifestó que no le preocupaba el dinero necesario para la solución del mismo, pues contaba con él en cantidad suficiente para abordar la solución definitva en el asunto del agua.

Añadió el general Menocal, que traerá a Cuba expertos americanos para encargarles un detenido estudio de todos los proyectos que se han hecho hasta la fecha a fin de resolver este conflicto, y acometerá después las obras necesarias tanto aquí como en Santiago de Cuba.

LA CAUSA POR REBELION

El doctor Balbino González, Juez Especial en la causa por rebelión y conspiración para la misma, estuvo ayer en Palacio cambiando impresiones con el señor Presidente sobre la causa en cuestión.

Según nos dijo al salir, había dado a conocer al general Menocal varios extremos por los cuales éste se había interesado y que guardan relación con ciertos elementos excluídos del procesamiento y con otros más que se declararán también excluídos en breve.

OTRAS VISITAS DE AYER

Para tratar de distintos asuntos se entrevistaron con el Jefe del Estado, el Vicepresidente de la República, general Emilio Núñez; el Ministro americano, Mr. William González; los Secretarios de Despacho, el coronel Sanguily, Jefe de la Policía Nacional y el señor José Llanusa, Jefe de la Policía Secreta, el Presidente del Tribunal Supremo, doctor José A. del Cueto y el Director de Comunicaciones, señor Charles Hernández.

Ayer

UN periódico sueco dice que personas llegadas de Petrogrado afirman que el Primer Ministro Alejandro Kerensky ha sido asesinado. Este rumor no se ha comprobado todavía oficialmente.

—El cable dice: el abismo ruso se ensancha de día en día. Kerensky domina la sublevación del general Korniloff, o aquél cae rendido y derrotado.

—Korniloff, que avanza a marchas forzadas sobre Petrogrado, ha dicho: mi sublevación contra Kerensky se inspira en el más elevado patriotismo y en el deseo de salvar a Rusia de un gobierno dominado por el Estado Mayor alemán.

—Noticias de Londres dicen que la escuadra del Báltico se mantiene fiel a Kerensky.

—Otras versiones dicen que Denikine, Jefe del Ejército del Sudeste, ha declarado que prestará su apoyo al general Korniloff.

—En cambio, las notas oficiales aseguran que Denikine y otros generales han sido arrestados.

—Don Antonio Maura ha hecho sensacionales declaraciones. Dice que el pueblo español pide la renovación de los métodos políticos. Aceptó las declaraciones de Cambó y las estimó dignas y correctas. El regionalismo—agregó—puede influir en los cambios de procedimientos políticos. Se muestra satisfecho de todo lo ocurrido, pues—dice Maura—creo que ello ha de servir de enseñanza a todas las personas que actúan o influyen en los patrios destinos. Así comprenderán mejor la realidad de la vida y meditarán las consecuencias del porvenir. Terminó sus declaraciones diciendo: estoy dispuesto a gobernar.

—Luis Bello, Santiago Rusiñol y otras insignes personalidades literarias, partieron hacia el frente italiano, invitados especialmente por las autoridades del Reino de Italia.

—Cambó partió para Galicia, con objeto de estudiar de apres nature el movimiento agrario.

—Los patronos mineros de Asturias publican un manifiesto accediendo a las peticiones de sus obreros.

—El Rey Alfonso, el Marqués de Lema y el Vizconde de Eza llegaron a San Sebastián. Gran recepción; entusiasmo, flores, discursos.

—Se realizó ayer en la Habana una importante operación financiera: el señor José López Rodríguez, adquirió más de 200 caballerías de tierra en la zona de Jovellanos, pagando un millón y medio de pesos.

—En Sagua la Grande ocurrió un descarrilamiento.

—El Estado Mayor del Ejército firmó traslados y destacamentos de oficiales.

—El doctor López del Valle ha ordenado fumigaciones y petrolizaciones en algunas zonas del Vedado y la Víbora, donde han ocurrido en estos días algunos casos de paludismo.

—Fué una gran demostración de duelo el sepelio de la señora María Freyre viuda de Fuentevilla.

—Para el banquete homenaje al doctor Méndez Capote empiezan a recibirse gran número de adhesiones en la Secretaría general de la Asociación de Dependientes.

—El Secretario de Gobernación, doctor Montalvo, declaró a los repórters que el Jefe de Policía Secreta continuará desempeñando su cargo; y que no tenía conocimiento del nombramiento de Supervisores para los Cuerpos de Policía Secreta y Judicial.

—El Jefe de Policía, Coronel Sanguily, ha dictado una circular sobre los sucesos ocurridos el domingo en esta ciudad, y la actitud asumida por oficiales y policías en dichos acontecimientos. El coronel Sanguily ha ordenado la suspensión de algunos oficiales de dicho Cuerpo policial.

—El Secretario de Hacienda, doctor Cancio, manifestó a los repórters que el Presidente de la República, a propuesta de dicho Secretario, había firmado un decreto declarando exento de derechos la exportación del cobre y del hierro por ser necesarios ambos metales a las potencias de la Entente.

¿Fracasó el cristianismo?

Así como hay quien diga que el Derecho fracasó, confundiéndolo con los mal cimentados tratados internacionales de los pueblos que gimen bajo el peso de la más cruenta guerra, por haber creído que podían vivir en paz a espaldas de la Cruz, no faltan plumas tornadizas que afirman también el fracaso del Evangelio.

¿Dónde, cuándo y en quiénes fracasó el Cristianismo? ¿En gobiernos, costumbres, teorías y pueblos, que alejándose de la justicia y de la caridad cristianas, pusieron su fe y su esperanza en las bayonetas y en los cañones, en mentirijillas de cancillerías y en pactos rusonianos? Entonces no es a la Religión, sino a las bayonetas, a los cañones y a los tratados de los pueblos bastante orgullosos para pretender prescindir de la Divinidad, a quienes debe adjudicarse el fracaso, y muy ruidoso por cierto. Por eso es que en Francia, como en Inglaterra, como en Alemania, como en Italia, reaccionan los hombres y vuelven los ojos y los corazones hacia el Calvario. Multitud de incrédulos, indiferentes, heterodoxos y pusilánimes, vuelven al templo día tras día y elevan tiernas plegarias al Todopoderoso, demostrando con lágrimas en los ojos y compunción en el alma que se han llamado a engaño y despiertan de su ilusión.

Para juzgar como fracasado un sistema se necesitan dos premisas: que se le ponga en práctica; que, puesta en práctica, conduzca al fracaso. ¿Sucedió esto con el Cristianismo, entendiendo por tal su única perfecta exposición? Jamás; sucedió lo opuesto, toda vez que son las ideas y las costumbres anticristianas, las que están en bancarrota mundial.

La guerra ruge en Europa; la familia sufre males sin cuento, tales como el divorcio, el maltusianismo, el lujo excesivo, la deshonestidad en la

(PASA A LA CINCO.)

Demostración de duelo

Ayer por la tarde fueron conducidos a la última morada los restos de la que fué buena y amante madre y nobilísima dama, por sus virtudes, señora María Freire Viuda de Fuentevilla.

Conmovió a cuantos nos encontrábamos en la casa, la escena de dolor que se produjo al ser conducido el féretro, de la improvisada cámara mortuoria, al coche fúnebre. Desde muy temprano se vió invadido el entristecido hogar de nuestro entrañablemente querido amigo José M. Fuentevilla, redactor de "El Comercio", por incontables amigos y compañeros en la prensa. Personas de todas clases sociales y representaciones de numerosas entidades y diversos elementos estuvieron a testimoniar a nuestro antiguo y lealmente estimado amigo Fuentevilla, y a todos los suyos, la sincera participación que han tomado en su profundo sentimiento El entierro del cadáver de la venerable anciana constituyó, como lo anticipamos, una profunda y sentida demostración de duelo. El cortejo fúnebre era tan numeroso como distinguido.

Al llegar al Cementerio de Colón, fué llevado el féretro a la Capilla y el bien querido canónigo P. Caballero entonó un solemne responso por el eterno descanso de la finada, y de nuevo en hombros de sus familiares fuéron conducidos los bien amados restos al coche fúnebre, hacia su eterno descanso. El hijo amantísimo, con el corazón desgarrado, hizo el doloroso camino, conmoviendo a todos, sentimiento tan hondo, cariño filial tan sentido y que constituye el mayor elogio de las cualidades y virtudes de nuestro amigo y compañero.

Las frases de consuelo, las exhortaciones a la resignación y las fraternales palabras de la ilustre escritora Eva Canel y las de los amigos era el único bálsamo que recibía en aquella hora de dolor intenso.

Hemo dicho sus amigos y tomamos nota de algunos que estaban en la postrer manifestación de duelo:

El Senador y Director de "El Comercio", señor Wifredo Fernández; los Representantes señores José M. Collantes y Saturnino Escoto Carrión; el Presidente de la Lonja del Comercio, señor Enrique R. Margarit; el Notario Licenciado Jesús María Barraqué; el doctor Secundino Baños; el Pbro. Santiago Saíz de la Mora; el Director de "El Triunfo", señor Modesto Morales Díaz; el Jefe Local de Sanidad, doctor José A. López del Valle; el señor José de Franco en representación de nuestro Director; Guillermo Herrera por "El Mundo"; el Director de "El Hogar", señor Antonio G. Zamora; el Jefe de los Impuestos, doctor Antonio J. de Arazoza; el Secretario de la Asociación de Dependientes, señor Carlos Martí; los señores Mariano Acevedo y Jesús J. López, por "La Discusión"; Joaquín Gil del Real y José A. Fernández, por el DIARIO DE LA MARINA; Luis R. Lamult y Federico Rosainz por la Asociación de Repórters; el Administrador de "El Comercio", señor Manuel González Quiñones y los redactores señores Antonio M. Lamy, Eduardo de Cárdenas, Martín Pizarro, Julio Pérez Goñi y Emilio Alvarez del Real; el Presidente del Centro de Detallistas señor Benigno Pérez y Pérez; los señores Ramiro de la Riva, Juan F. Fuentes, Oscar Cuní, Casimiro Solana, Manuel Cañizares, Esteban Foncueva, Carlos Masó, Pedro Sánchez, doctor José José López Pérez, Victoriano González, Director de "El Financiero"; Cándido Díaz, Juan G. y Gonzalo Pumariega, Rafael Bárraga, Fernando Berenguer, Francisco Diego Madrazo y otros más.

Dios acoja en su seno el alma de la bondadosa dama y conceda a sus hijos y demás familiares, cristiana resignación.

La perturbación ciclónica

Observatorio del Colegio de Belén, septiembre 11 de 1917, 10 a. m.

La perturbación anunciada el 6 en el extremo oriental del Caribe, se halla esta mañana al SE y lejos de Kingston, Jamaica. No ha dado señales de haber adquirido energía notable en su lenta marcha por el centro del Caribe, que verificó a razón de ocho millas por hora. Hasta el presente no ofrece motivo de alarma.

L. GANGOITI, S. J.

OBSERVATORIO NACIONAL

Septiembre 11, a las 9 y 15 a. m.

A las 9 p. m. el centro de la perturbación del Mar Caribe, parece que se ha corrido algo hacia Occidente por el Sur de Jamaica. En Kingston había disminuido esta tarde la velocidad del viento.

Como se mueve por baja latitud, no ha sido posible apreciar exactamente su intensidad, que no parece ser mucha, sin embargo, hasta el presente.

LUIS G. CARBONELL.

Don Antonio Maura dice que está dispuesto a gobernar y declara que encuentra dignas y correctas las declaraciones del señor Cambó

EL JEFE DE LOS REGIONALISTAS CATALANES SE DIRIGE A GALICIA PARA ESTUDIAR EL MOVIMIENTO AGRARIO.—A LOS OBREROS ASTURIANOS SE LES HACEN ALGUNAS CONCESIONES

EL SR. MAURA ESTA DISPUESTO A GOBERNAR

Madrid, 11.

El ilustre político, don Antonio Maura, ha hecho importantes declaraciones.

Afirmó que la opinión unánime del país pide una completa renovación de los métodos políticos.

Dijo que con los lamentables sucesos ocurridos recientemente ha quedado demostrada la razón que le asistía cuando proclamaba que algo terrible se preparaba.

También dijo que le satisface lo que sucede, porque ello servirá para que las personas que influyen en los destinos de la patria miren de frente la realidad de la vida y mediten en las consecuencias que esto puede tener para el porvenir.

Refiriéndose a las declaraciones hechas ayer por el señor Cambó declaró que las acepta y que las encuentra dignas y correctas.

"Los regionalistas—añadió— pueden influir en el cambio de los procedimientos políticos".

Terminó manifestando que siempre está dispuesto a gobernar si a ello fuese llamado.

N. de la R.—Las declaraciones del señor Cambó a que el señor Maura hace referencia son las que hizo el "líder" regionalista en Gijón, en las que manifestó que los regionalistas no condenaron los pasados sucesos revolucionarios, y se mostró admirado de la imprevisión del Gobierno del señor Dato, que no supo evitarlos.

VIAJE DEL SR. CAMBO A GALICIA

Oviedo, 11.

El "leader" regionalista, don Francisco Cambó, ha salido para Galicia.

Se propone el señor Cambó estudiar sobre el terreno el movimiento agrario y celebrar algunas conferencias con los jefes del mismo.

LOS REYES EN SAN SEBASTIAN

San Sebastián, 11.

Han llegado a esta capital los Reyes, acompañados por el Ministro de Estado, señor Marqués de Lema y por el de Fomento, señor Vizconde de Eza.

A los Monarcas se les tributó un entusiástico recibimiento.

Los balandros y las embarcaciones todas, surtas en bahía, estaban empavesadas.

Los Soberanos fueron recibidos por la Reina madre, doña María Cristina, Ministros, autoridades y enorme muchedumbre que los ovacionó y aclamó.

Las tropas rindieron a los Reyes los honores de ordenanza.

CONCESIONES A LOS OBREROS ASTURIANOS

Oviedo, 11.

Los patronos mineros publicaron hoy un manifiesto en el que se muestran decididos a acceder a algunas de las peticiones hechas por los obreros.

(PASA A LA NUEVE.)

FALSA DOCUMENTACION PARA TRAER INMIGRANTES DE HONG-KONG Y DE MEJICO

UN HIJO DE LA "CELESTE REPUBLICA" FUE PERJUDICADO EN MAS DE 400 PESOS

Registro en el Ayuntamiento, ocupación de documentos apócrifos y detención del estafador.

OTRAS NOTICIAS DE LA POLICIA SECRETA NACIONAL

Un individuo nombrado José Orúe Flaganilla, empleado del Ayuntamiento, se le presentó en su domicilio, San José 68, al asiático Antonio Lasa, proponiéndole hacer, de acuerdo, un negocio para importar inmigrantes asiáticos de Hong Kong y Méjico, con lo cual obtendrían pingües ganancias. Lasa, creyendo de buena fe en lo que le decía Orúe y estimando que el negocio sería de positivos resultados, tuvo varias entrevistas con Orúe, con el fin de llevarlo a la práctica cuanto antes.

Entre Lasa y Orúe hubo varias entrevistas, en una de las cuales éste último manifestó al primero que el asunto marcharía bien siempre que él estuviera dispuesto a aportar las cantidades necesarias para repartir entre algunos jefes del Departamento de Estado y de Inmigración. Lasa estuvo conforme con las condiciones propuestas por Orúe, quien le dijo que mediante la suma de dos pesos por cada uno de ellos, obtendría los documentos necesarios para realizar el fin que se proponían, pidiéndole a la vez la suma de ciento setenta y cinco pesos, destinados, según dijo, a los empleados que con él estaban de acuerdo. El asiático entregó a Orúe la suma indicada, recibiendo de éste veinte documentos firmados, con el sello de la Secretaría de Estado.

(PASA A LA DIEZ)

SOBRE LA PIEDRA NEGRA

Ana María Freyre

Tarde, una hora después de inhumada, he sabido la triste nueva. El alcance del DIARIO, leído a las cinco de la tarde, me revelaba el desastre que arrasa el hogar de mi querido Fuentevilla. Y con la más avergonzada de las tristezas tomo la pluma para acompañar con mi pena el dolor del compañero—y del amigo.

Los que tienen la envidiable suerte de ser íntimos del estimadísimo redactor de "El Comercio" y saben los tesoros de amor que diariamente derrochaba para su Ana María su corazón filial, podrán apreciar—no en toda su profundidad—lo que es este golpe para su excelente alma. Habrá hijos tan ardorosamente ciegos por las que les dieron el ser y velaron diariamente por su existencia; no lo hay superior al que hoy llora la pérdida irreparable. Cierto también que muy pocos han sentido sobre sí, como la sombra luminosa de las alas abiertas de un ángel, la dulzura previsora de la augusta maternidad. Fuentevilla y la que él llamaba desde su infancia **mamá!** no formaban más que un solo ser, tan fundidos los pensamientos y las almas unos en otros que no sé por qué bondad de la Providencia la segur que ha cortado una vida no se ha llevado las dos. (Porque el dolor a ciertos extremos, es la más aguda de las hachas; taja sin reparo...) Es preciso que piense, para explicarme este misterio, en que mi angustiado Fuentevilla es padre de una encantadora criatura—lazo que retiene a la vida, al borde mismo y al contacto de la muerte...

Es una vida santamente cristiana la que se ha extinguido ayer en los brazos de Dios; es una existencia noblemente pura la que ha ido a narrar sus altos hechos al Eterno (hechos tantos más altos cuanto más modestamente tupido era el velo de honor en que los envolvía); es todo un tesoro de grandeza encantadoramente humana lo que la tierra recoge, como un cofre de elección, para trasmitirlo intacto al que presta para los días de la vida ese tesoro; es un ejemplo que se desvanece después de haber fecundado los dominios del alma; es un sol de bondad que ha descendido con la majestad del condor—de alas inmarcesibles—en el horizonte de la entristecida compasión cubana. Pocas veces habrán rayado el azul del éther sombras de elegidas en marcha hacia la mansión desde donde se nos mira con la infinita irradiación de ojos bienaventurados. Porque esa santa madre que tuvo todos los dones terrenales, tendrá todos los galardones de las bienaventuranzas.

En la existencia atlética de este trabajador del pensamiento, de este obrero de la idea, de este representante de la cultura en lucha diaria con los acontecimientos exteriores que su pluma refleja con tanto acierto, tanta distinción y tan convincente manera, este golpe—la desaparición de su dulce inspiradora—es un quebrantamiento enorme.

La que nadie reemplaza, ha partido; la antorcha cuyos reflejos se alargaban hasta las brumas de la infancia, se ha apagado; el troquel desinteresado se ha roto; la noche de la orfandad se ha extendido sobre los ojos como un crespón trágico...

Silencio! Calma! Apartémonos. Que llore todas sus lágrimas—bálsamo único en los grandes dolores—el que solo tiene ya en todo su ser lágrimas!...

Y ELLA, con sus dulces manos de sombra, las recogerá como perlas para la diadema de pureza con que entran las almas buenas—las almas reinas—en el cielo!...

Conde KOSTIA.

PAGINA MERCANTIL

Betancourt & Culmell

Banqueros-Corredores

Cuba, 76-78. HABANA, Teléfonos { A-8153 A-7990 A-7623

La única casa en Cuba que se dedica EXCLUSIVAMENTE a la compra y venta de

VALORES en las Bolsas de HABANA, NEW YORK, LONDRES y PARIS

AZUCARES en el NEW YORK COFFEE & SUGAR EXCHANGE.

PIDAN circular descriptiva de **"LA CAJA MODERNA DE AHORROS"**

COTIZACIONES DE LA BOLSA DE NEW YORK

Por Rivera, Martínez y Torre

OBRAPIA 23.

Septiembre 11.

	Abre	Cierre
American Beet Sugar.	86½	86¾
American Can	42½	42¼
American Smelting & Refining Co.	95⅝	96¼
Anaconda Copper Cop.	71½	72¼
California Petroleum .	16½	16½
Canadian Pacific . . .	—	156¼
Central Leather . . .	83	82½
Chino Copper	54¾	54⅝
Corn Products	26⅜	26
Crucible Steel	69⅜	69¼
Cuba Cane Sug. Corp.	31¾	31¾
Distillers Securities. .	—	26
Inspiration Copper . .	54	53¾
Interborough Consolidated Corp. Com. . .	—	—
Inter. Mercantile Marine Com.	29½	28⅝
Kennecott Copper . . .	41½	41⅜
Lackawana Steel . . .	—	81½
Lehigh Valley	—	61⅛
Mexican Petroleum . .	91	90¾
Miami Copper	—	36
Missouri Pacific Certificate	28	28
New York Central . .	76¾	77
Ray Consolidated Copper	27	27
Reading Comm. . . .	82¾	82¾
Republic Iron & Steel	81½	81
Southern Pacific . . .	91¾	91¾
Southern R. Comm. .	26⅝	26⅝
Union Pacific	129	128⅞
U. S. Industrial Alcohol	—	130½
U. S. Steel Corp. Com.	108¼	108⅜
Chevrolet Motor . . .	—	—
Cuban Am. Sug. Com.	—	175
Cuba Cane Pref. . . .	—	87
Punta Alegre Sugar. .	—	—
Inter. Mercantile Marine Pref.	88⅝	—
Utah Copper.	—	—
Westinghouse	—	—
Eric Common	20½	—
United Motors	38	—
American Car Foundry	73	—
Wright-Martin	—	—
American Sugar Refining	—	111⅞

MERCADO FINANCIERO

(Cable de la Prensa Asociada recibido por el hilo directo)

AZUCARES

New York, Septiembre 11.

La eliminación del azúcar de la lista de artículos que serán gravados para los fines de la guerra ha mitigado un tanto la ansiedad que se había apoderado de la industria azucarera: pero los operadores todavía se inclinaban a mantenerse alejados y esperar la actuación del Administrador de Alimentos. No se anunciaron ventas y los precios siguen siendo completamente nominales, a 6 centavos por los "Cubas" costo y flete, igual a 7.02 por la centrífuga y 6.14 para las mieles.

En el mercado del refino no se anunciaron muchos nuevos negocios, aunque se decía que la demanda había mejorado un tanto. Siguen retirándose algunas partidas y los refinadores van gradualmente llenando los pedidos atrasados. Los precios no cambiaron y siguen siendo de 8.40 a 8.50 para el granulado fino.

VALORES

New York, Septiembre 11.

El mercado de valores estuvo hoy en gran parte influenciado por la marcada debilidad de un pequeño grupo de acciones especiales y otras ferrocarrileras de bajo precio.

El sentir general fué algo confuso y, a falta de nuevos factores de material influencia, las operaciones no revelaron ninguna iniciativa bien desarrollada. Las ventas totales ascendieron a 450,000.

Las de motores y especiales de motores estuvieron especialmente pesadas. En la lista ferrocarrilera el punto débil fué nuevamente New Haven, que descendió 3 puntos, hasta un nuevo bajo record de 21½.

El descenso de los rublos continuó hoy, y bajo la influencia de la perturbada situación política de Rusia y la completa falta de demanda ocurrió la quiebra principal. El tipo bajó dos centavos, hasta un nuevo bajo record de 13½. En el Bolsín los bonos rusos de 6½ por ciento descendieron 3 puntos.

Mejores fueron las condiciones del mercado monetario. El tipo no subió más allá de 5 por ciento y se hicieron préstamos a plazos a 5½ para todas las fechas.

Los bonos estuvieron pesados. Las ventas totales (valor a la par) ascendieron a $3,800,000. Los de la Libertad estuvieron más fáciles, vendiéndose entre 99.96 y 99.86. Los bonos de los Estados Unidos no sufrieron alteración.

EL MERCADO DEL DINERO

Papel mercantil, 5 a 5.1|4.

Libras esterlinas, 60 días por letras, 4.72.

Comercial, 60 días, letras sobre Bancos, 4.71.1|2.

Comercial, 60 días, 4.71.3|4; por letra, 4.75.9|16; por cable, 4.76.7|16.

Francos.—Por letra, 5.78.1|2; por cable, 5.77.1|2.

Florines.—Por letra, 41.15|16; por cable, 42.1|8.

Liras.—Por letra, 7.78; por cable. 7.77.

Rublos.—Por letra, 13.1|2; por cable, 13.3|4.

Plata en barras, 98.5|8.

Peso mejicano, 78.

Bonos del Gobierno, firmes; bonos ferroviarios, irregulares.

Préstamos: 60 días, 5.1|2; 90 días, 5.1|2; 6 meses, 5.1|2.

Ofertas de dinero fuerte; la más alta 5; la más baja 4; promedio 5; cierre 4.1|2; último préstamo 4.1|2.

Londres, Septiembre 11.

Consolidados, 55.1|4.

Unidos, 84.

París, Septiembre 11.

Renta tres por ciento, 62 francos 40 céntimos al contado.

Cambio sobre Londres, 27 francos 18 céntimos.

Empréstito cinco por ciento, 88 francos 5 céntimos.

MERCADO DE VALORES

La situación del mercado de valores durante el día de ayer no acusó variación, con relación al día anterior; pero las cotizaciones se mantuvieron con relativa firmeza.

A primera hora se vendieron 50 acciones de The Cuban Tire and Rubber Co., Comunes, a 69, y más tarde se vendieron otras 50 ídem a 68 y 50 Preferidas de la misma Compañía a 79 al contado.

Se vendieron también 50 acciones Comunes de la Havana Electric a 103.5|8 y 50 del Banco Español a 99.1|8, siendo estas las únicas operaciones avisadas durante el día.

A las cuatro p. m., al clausurarse el mercado, se cotizó en el Bolsín como sigue:

Banco Español, de 99.1|8 a 99.1|4.
F. C. Unidos, de 96 a 96.5|8.
Havana Electric, Preferidas, de 109 a 110.
Idem ídem Comunes, de 103.5|8 a 104.
Teléfono, Preferidas, de 92.1|2 a 95.
Idem Comunes, de 88 a 88.1|4.
Naviera, Preferidas, de 95.3|4 a 96.1|2.
Idem Comunes, de 71.1|2 a 73.
Cuba Cane, Preferidas, de 87 a 89
Idem ídem Comunes, de 32 a 33.1|2.
Compañía Cubana de Pesca y Navegación, Preferidas, de 85 a 100.
Idem ídem Comunes, de 50 a 57.
Unión Hispano Americana de Seguros de 160.1|2 a 163.
Idem ídem Beneficiarias, de 62 a 64.
Union Oil Company, de 2.92 a 3.05.
Cuban Tire and Rubber Co., Preferidas, de 77.3|4 a 90.
Idem ídem Comunes, de 67.1|2 a 90.
Banco Hispano Americano, nominal.
Banco de Préstamos sobre Joyería, nominal.

ENTREVISTA CON EL SEÑOR SECRETARIO DE HACIENDA

En la mañana de ayer una comisión de socios de la Bolsa Privada de la Habana celebró una entrevista con el señor Cancio, Secretario de Hacienda, con el fin de exponerle los inconvenientes y dudas que ofrece en su aplicación la nueva Ley del Timbre en lo que a las contrataciones de Bolsa se refiere.

El señor Secretario recibió cortesmente a dicha comisión, escuchando con atención los distintos extremos tratados por los comisionados, significándoles que expusieran por escrito todo aquello que considerarsen pertinente y susceptible de modificación, sin alterar el principio de la ley, y que una vez estudiado tendría sumo gusto y especial empeño en subsanar ciertas deficiencias, pues su propósito es no lesionar los intereses comerciales y financieros del país.

Una vez tratados otros extremos con este asunto relacionado, despidiéronse los comisionados altamente complacidos y satisfechos del éxito de sus gestiones.

Bolsa de New York

Septiembre 11

PRENSA ASOCIADA

Acciones	465.100
Bonos	3.806.500

CIGARROS SELECTOS FINOS

CON POSTALES AL REDEDOR DEL MUNDO

Partagas y

nada más

DEL MERCADO AZUCARERO

Quieto y sin operaciones rigió ayer el mercado local, cotizando el Colegio de Corredores con baja los precios del azúcar, basándose en la venta que anunciamos en nuestra edición de la mañana de ayer, efectuada en Matanzas, a 5.55 centavos la libra en almacén.

COTIZACION OFICIAL DEL COLEGIO DE CORREDORES

El Colegio de Corredores cotizó a los siguientes precios:

Azúcar centrífuga polarización 96, a 5.50 centavos oro nacional o americano la libra, en almacén público de esta ciudad para la exportación.

Azúcar de miel polarización 89, a 4.53 centavos oro nacional o americano la libra, en almacén público de esta ciudad para la exportación.

EL AZUCAR EN LA BOLSA

La cotización de azúcar de guarapo, base 96, en almacén público en esta ciudad, es como sigue:

Abre:
Compradores, a 6.00 centavos moneda oficial la libra.
Vendedores, no hay.
Cierre:
Compradores, a 6.00 centavos moneda oficial la libra.
Vendedores, no hay.

CAMBIOS

Quieto y sin operaciones rigió ayer el mercado, no acusando variación los precios oficialmente cotizados.

	Banqueros	Comerciantes
Londres, 3 d|v. .	4.77½	4.76½ V.
Londres, 60 d|v. .	4.73¾	4.72¾ V.
París, 3 d|v. . . .	12¾	13 D.
Alemania, 3 d|v. .	—	— D.
España, 3 d|v. . .	13¾	13¼ P.
E. Unidos, 3 d|v. .	⅜	⅛ P.
Florín holandés. .	43	42½
Descuento papel comercial	8	10 P.

JARCIA

Precios en oro oficial:

Sisal de ¾ a 12 pulgadas, a $23.50 quintal.

Sisal Rey, de ¾ a 12 pulgadas, a $25.00 quintal.

Manila legítimo corriente, de ¾ a 12 pulgadas, a $28.00 quintal.

Manila Rey extra superior, de ¾ a 12 pulgadas, a $31.00 quintal.

Condiciones y descuentos, los de costumbre.

RECAUDACION FERROCARRILERA

TRANVIAS ELECTRICOS

En la semana que terminó el día 9 de Septiembre esta Compañía recaudó la suma de $68,692.10, contra $59,455.70 en la correspondiente semana del año pasado.

Diferencia a favor de la semana de este año: $9,236.40.

El día de mayor recaudación en la semana fué el 3 de Septiembre, que alcanzó a $10,447.55, contra $9,606.90 en 10 de Septiembre del año pasado

CIRCULARES COMERCIALES

En atenta circular de fecha 8 del actual se nos participa que voluntariamente se ha separado de la sociedad Yáñez, Pérez, González y Ca., S. en C., fabricantes de tabacos, el socio gerente señor Gabriel Yáñez Rancaño, y que en su lugar figurará el señor Arturo Ron y Gómez (antes socio industrial), habiendo quedado constituida la expresada sociedad con la denominación do Pérez, González y Ca., S. en C.

COLEGIO DE CORREDORES

COTIZACION OFICIAL

	Banqueros	Comerciantes
Londres, 3 d|v. .	4.77½	4.76½ V.
Londres, 60 d|v. .	4.73¾	4.72¾ V.
París, 3 d|v. . . .	12¾	13 D.
Alemania, 3 d|v. .	—	— D.
España, 3 d|v. . .	13¾	13¼ P.
E. Unidos, 3 d|v. .	⅜	⅛ P.
Florín holandés. .	43	42½
Descuento papel comercial	8	10 P.

AZUCARES

Azúcar centrífuga de guarapo, polarización 96, en almacén público,

(PASA A LA ONCE)

Compañía Minera Occidental de Cuba, S. A.

AVISO

..Se hace saber a los señores Accionistas de esta Compañía, que por acuerdo de la Junta Directiva se ha anulalo los títulos de acciones actualmente en vigor, disponiéndose su sustitución por otros de nueva emisión, a cuyo efecto se ha concedido un término de treinta días hábiles a partir del quince del corriente mes para que sus tenedores procedan a cangearlos en las Oficinas de la Compañía, situadas en la calle de San Rafael número 1, entresuelo, y en las horas de trabajo señaladas en la misma.

Lo que se publica para general conocimiento.

Habana, Septiembre 6 de 1917

El Secretario,
Dr. Armando Gobel

c 6909 alt 2d-10

Compro

Toda clase de muebles de uso. Sr. López. Tel. A-8035

22053 11 s

Compañía Petrolera Hispano Mexicana S.A.

AL PUBLICO

Habiéndose extraviado los títulos de la Compañía Petrolera Hispano Mexicana que ampara la lista adjunta, a cuyos títulos les fué levantada la incautación que había sido decretada por el Gobierno del Estado de Tamaulipas, se pone en conocimiento del público que esta Compañía, como lo ha expresado antes, no reconocerá como válidos dichos documentos, si no tienen el certificado de identidad fijado por la Secretaría de la misma.

Igualmente se recuerda a los tenedores de acciones la conveniencia de que remitan estas a las oficinas de la Compañía para legalizarlas debidamente, con objeto de distinguirlas de las acciones falsificadas que se han hecho circular en el mercado.

Lo que se hace saber al público para su conocimiento.

Tampico, Julio 4 de 1917.

Compañía Petrolera Hispano Mexicana, S. A.

Enrique Camargo Bretón.
Secretario.

Número de las acciones amparadas por títulos de a 100, que fueron extraviadas:

Del 15,681 al 15,900
„ 15,981 „ 16,080
„ 16,181 „ 16,228
„ 17,181 „ 18,680

Número de las acciones amparadas por títulos de 50, que fueron extraviadas:

Del 11,501 al 13,000
„ 13,201 „ 13,228
„ 13,301 „ 13,500

Compañía Petrolera Hispano Mexicana, S. A.

Se pone en conocimiento del público que: se han declarado sin valor los títulos cuyos números figuran al calce, los cuales amparan las acciones que esta Compañía fué obligada a expedir y a entregar al Agente Financiero del Gobierno del Estado en Febrero de 1915 y que quedaron con el carácter de intervenidas bajo la salvaguardia del mismo Gobierno.

Para tomar este acuerdo, el Consejo de Administración se apoya en la resolución del Supremo Gobierno del Estado, fecha 31 de Julio último, que en lo conducente, dice:

"Tampico, Julio 31 de 1917. Visto el recurso que antecede formulado por el señor Enrique Camargo Bretón, vecino de este puerto, en representación de la Compañía Petrolera Hispano Mexicana, S. A., fechado el 27 del presente mes, en que expresa que con motivo de haber desaparecido del archivo del Gobierno del Estado 286,440 acciones de la referida Compañía que fueron incautadas en 17 de Febrero de 1915 por Agentes del expresado Gobierno, solicita que en virtud de haberse extraviado, se declaren sin valor los títulos respectivos de las mismas; y teniendo en consideración el Gobierno, el resultado de las averiguaciones practicadas sobre el particular, tanto en la Tesorería General del Estado como en la Agencia Comercial y Financiera de C. Victotria, cuyas averiguaciones no dieron luz alguna sobre el paradero de dichas acciones; este Gobierno ha tenido a bien disponer: Que en virtud de haber cesado la intctrvención de las mencionadas acciones por acuerdo de este mismo Gobierno dictado el 16 de Marzo último, queda en libertad dicha Compañía para declarar sin efecto los títulos que han desaparecido y los que no han sido devueltos no obstante de la desintervención, pudiendo reponer dichos títulos en la forma que juzgue más conveniente a sus intereses, y entregarlos a quien justifique tener derecho a recibirlos... Comuníquese. Constitución y Reformas. Tampico, Tamps, Julio 31 de 1917. El Gobernador Interino del Estado.—A. Ricaut. Rúbrica."

Lo que se pone en conocimiento del público para los efectos consiguientes.

Números de títulos de cien acciones comprendidas en el acuerdo:

Del 15,681 al 15,900
„ 15,981 „ 16,080
„ 16,181 „ 16,228
„ 17,181 „ 18,680

Números de títulos de cincuenta acciones comprendidos en el acuerdo:

Del 11,501 al 13,000
„ 13,201 „ 13,228
„ 13,301 „ 13,500

Compañía Petrolera Hispano Mexicana, S. A.

Enrique Camargo Bretón.
Secretario.

22351 12 sp. m. y t.

LARIZAR Y COMPAÑIA

Planos y Memorias. Estudios y Presupuestos. Legalización de Instalaciones.

Ingenieros Electricistas

Eficiencia Industrial. Administración. Pruebas de Maquinarias.

APARTADO NUMERO 944

22231 15st.

LA GRAN FLOTA BLANCA

MAGNIFICOS VAPORES PARA PASAJEROS. SALEN DESDE LA HABANA PARA NUEVA YORK, PARA NEW ORLEANS, PARA COLON, PARA BOCAS DEL TORO, PARA PUERTO LIMON.

PASAJES MINIMOS DESDE LA HABANA.
INCLUSO LAS COMIDAS

	Ida.	Ida y vuelta.
New York.	$ 40.00	$ 76.00
New Orleans.	" 30.00	" 55.00
Colón.	" 45.00	" 90.00

SALIDAS DESDE SANTIAGO

Para New York, para Kingston, Puerto Barrios, Puerto Cortés, T..... Belize.

PASAJES MINIMOS DESDE SANTIAGO
INCLUSO DE COMIDAS

	Ida.	Ida y vuelta.
New York.	$ 50.00	$ 95.00
Kingston.	" 15.00	" 30.00
Puerto Barrios.	"50.00	" 100.00
Puerto Cortez.	" 50.00	" 100.00

La United Fruit Campany

SERVICIO DE VAPORES
PARA INFORMES:

Walter M. Daniel Ag. Gral.
Lonja del Comercio,
Habana.

L. Abascal y Sbnos.
Agentes.
Santiago de Cuba.

N. GELATS & Co.

AGUIAR, 106-108 BANQUEROS HABANA

Vendemos CHEQUES de VIAJEROS pagadores en todas partes del mundo.

—Y—

CARTAS DE CREDITO CIRCULARES

en las mejores condiciones.

"SECCION DE CAJA DE AHORROS"

Recibimos depósitos en esta Sección pagando intereses al 3 p% anual.

Todas estas operaciones pueden efectuarse también por correo.

EMULSION DE CASTELLS

Cura la debilidad en general, escrófula y raquitismo de los niños.
PREMIADA CON MEDALLA DE ORO EN LA ULTIMA EXPOSICION

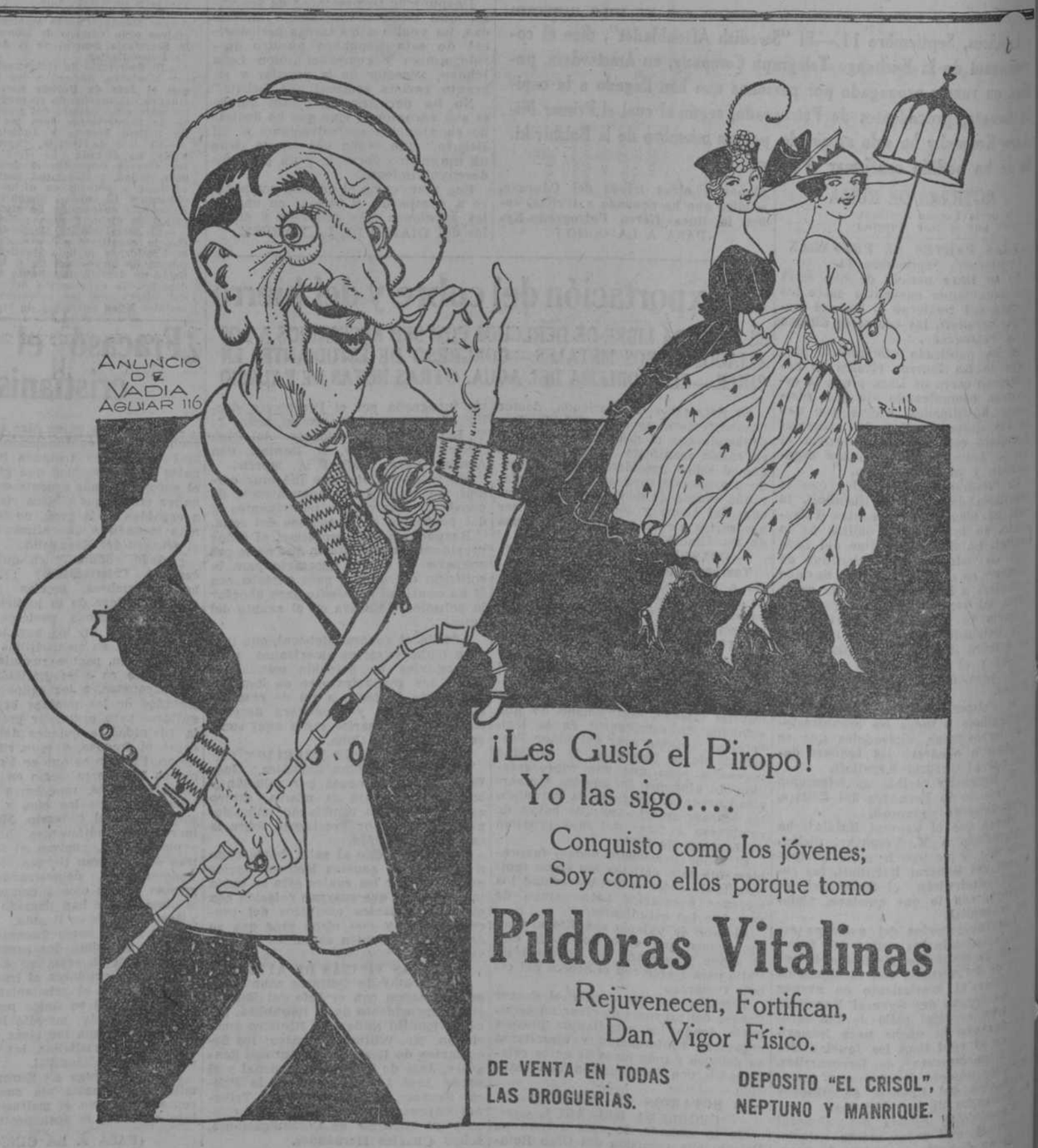

¡Les Gustó el Piropo!
Yo las sigo....

Conquisto como los jóvenes;
Soy como ellos porque tomo

Píldoras Vitalinas

Rejuvenecen, Fortifican,
Dan Vigor Físico.

DE VENTA EN TODAS LAS DROGUERIAS.

DEPOSITO "EL CRISOL", NEPTUNO Y MANRIQUE.

EDITORIAL Y CORRESPONDENCIAS

DIARIO DE LA MARINA

MIEMBRO DECANO EN CUBA DE LA PRENSA ASOCIADA
FUNDADO EN 1832

PRADO, 103 APARTADO 1010. DIRECCION TELEGRAFICA: DIARIO HABANA

TELEFONOS:

Redacción	A-6301	Departamento de Anuncios, Suscripciones y Quejas	A-6201
Jefe de Información	A-0301		
Imprenta	A-5334	Administrador	A-0300

PRECIOS DE SUSCRIPCION:

HABANA		PROVINCIAS		UNION POSTAL	
12 meses	$ 14-00	12 meses	$ 15-00	12 meses	$ 21-00
6 Id.	7-00	6 Id.	7-50	6 Id.	11-00
3 Id.	3-75	3 Id.	4-00	3 Id.	6-00
1 Id.	1-25	1 Id.	1-35	1 Id.	2-25

DOS EDICIONES DIARIAS
ES EL PERIODICO DE MAYOR CIRCULACION DE LA REPUBLICA

DESPUES DEL ESCANDALO Y LA CALUMNIA

En ninguno de los cursos escolares anteriores se han matriculado tantoss alumnos en los colegios de los Padres Escolapios, de los Padres Jesuitas y de los demás colegios religiosos. En ninguno ha sido tan numerosa la asistencia de niños como en el que ahora ha comenzado. En los dos colegios citados el amplio departamento de las habitaciones interiores no ha sido suficiente para los alumnos internos.

Después de aquel escandaloso estrépito que merced a una calumnia descargó contra los colegios religiosos, después de aquel vocerío callejero y aquella furiosa pedrea contra los cristales y las puertas de las aulas del colegio de los Padres Escolapios en San Rafael y de los Padres Jesuitas en Belén, parecía casi natural que si esas aulas no estaban ahora completamente vacías, amenguase sobremanera el número de sus alumnos. Sin embargo ha aumentado. Ha aumentado de tal suerte que algunos de los pupilos nuevos han de dormir provisionalmente fuera del colegio, mientras no se construyan nuevas habitaciones.

Esa es la fuerza de la falsedad, de la mentira, de la calumnia. Al principio tiemblan a su ruido los cimientos de las instituciones que parecen próximas a desquiciarse. Las pasiones exaltadas relampaguean. Los puños inconscientes y azuzados se levantan y amenazan. Los insultos restallan.

Después la verdad va asomando serena, luminosa. La justicia la acompaña. Los tinglados inconsistentes de la calumnia y la difamación van desplomándose. Y se hace al fin completamente la luz, más clara, más intensa que antes. Entonces viene poderosa, arrolladora la reacción. Muchos de los que antes se enfurecieron impelidos por la calumnia, ahora, convencidos de la sinrazón y la iniquidad, sienten irresistible afecto de recompensa, de desagravio hacia aquellos mismos a quienes denigraron y ultrajaron. Muchos de los que dudaban y vacilaban, persuadidos al fin de la verdad, se afanan por demostrar a las víctimas de la difamación, el cariño que se había entibiado.

Las familias cubanas católicas y aun las no católicas, han visto la saña y la injusticia con que fueron vilipendiados y perseguidos los colegios religiosos; han advertido cómo sobre el fango del escándalo han resplandecido la virtud y ecuanimidad de sus directores y la solidez y moralidad de su educación y han llenado sus aulas con sus hijos.

Quizás entre los que en este curso escolar han enviado sus hijos a los Padres Escolapios y a Belén, se cuenten algunos de los "espíritus fuertes," de los que asentían a las campañas calumniadoras y a las manifestaciones iracundas contra aquellos colegios. Quizás algunos de ellos han fomentado la difamación y han pedido poco menos que la expulsión de tolas las comunidades religiosas y de todos los curas.

Las familias cubanas han acabado de desbaratar la calumnia y han puesto en ridículo a los calumniadores. Las familias cubanas confiando sus hijos a los colegios religiosos han querido demostrar a los difamadores que son demasiado conscientes y sensatas para que les aturda el estrépito del escándalo, para que les ciegue el humo y el fango de la calumnia.

DESDE WASHINGTON

Para el DIARIO DE LA MARINA

Septiembre 7

Nada menos que cuatrocientos millones de pesos, o sea dos mil millones de pesetas, o sea ocho mil millones de reales de vellón, han empleado los alemanes en España desde que comenzó la guerra. No pondré ese dineral en maravedises para no darle vértigo al lector; sólo diré que un real tenía 34 maravedises. Ahora, hágase la multiplicación, después de tomar precauciones higiénicas.

Quien nos dá ese informe financiero y deslumbrador es Mr. Corey, corresponsal del **Globe**, de Nueva York, miembro del grupo de periodistas americanos e ingleses que está descubriendo a España, de la cual apenas se hablaba en la prensa de aquí y en la de Londres hace pocos años; ahora le ha tocado el turno.

Eso de los cuatrocientos millones de pesos invertidos en tres años me parece tan exagerado como le pareció a Mark Twain, el gran humorista americano, la noticia de su muerte. En el DIARIO DE LA MARINA se publicó hace dos meses una carta de Algeciars, con la firma de Cirici Ventalló, en lo cual se decía que en España había invertidos cuatrocientos millones de pesos de capital extranjero, pero sin especificar; como en ese total entraba, sin duda, lo mucho que allí tienen Francia e Inglatera y que han ido colocando desde hace un siglo, no es posible que la parte correspondiente a los alemanes sea tan grande como nos cuenta Mr. Corey, ni verosímil que la hayan invertido desde 1914 y cuando necesitan su dinero disponible para otros y variados destinos.

Acaso lo que han llevado allí no pase de cien millones de pesos. Según Mr. Corey, con el dinero—**geld** le llamaría el Canciller Micaelis—han ido ochenta mil alemanes; otra cifra que pudiera ser exagerada. Han ido de la Argelia, de Túnez, de Marruecos, de Portugal, de Egipto, países en que los sorprendió la guerra, y se refugiaron en España porque no pudieron seguir viaje a su patria. Otros han ido de Alemania, pasando de matute por Suiza y por Francia. Mr. Corey dice que yendo de la frontera francesa a Madrid vió en el tren lo menos doce caras que le parecieron germánicas. Posible que lo fuesen, pero no hay que fiar demasiado en apariencias; primero, porque ahora, con la obsesión del espionaje, las imaginaciones trabajan, y luego— y este será uno de los descubrimientos que Mr. Corey y sus compañeros podrán hacer en España—hay españoles con cara germánica, otros que la tienen arábiga, otros hebráica, otros romana. Me atrevería a aventurar la hipótesis de que de aquellos doce viajeros cuatro eran asturianos, tres catalanes, dos navarros, uno murciano, el undécimo de Carabanchel de Abajo, provincia de Madrid, y el duodécimo de Alcázar de San Juan, provinca de Ciudad Real.

Los refugiados alemanes con esa milonada han comprado minas, fábricas y almacenes y han creado empresas industriales. España—dice Mr. Corey, a quien le apuntaremos este otro descubrimiento—es un país de vastos recursos naturales sin explotar. El **hidalgo**—añade—es demasiado orgulloso para trabajar y la gente inferior carece de capital, de facilidades y de previsión. El alemán tiene las tres cosas."

Si el **hidalgo** no quiere trabajar y el que no es hidalgo no puede ni sabe ¿quién produjo las mercancías, por valor de más de doscientos millones de pesos, exportadas por España en el último año de la paz, y además muchas de las que consumió? ¿Los franceses que, según Mr. Corey, eran en aquella fecha unos cuarenta mil, y son ahora unos veinte mil? ¿Si habrá allí chinos y japoneses, de incógnito, dueños de las grandes y pequeñas fincas rústicas y de las fábricas? Expone luego este diligente descubridor, que los alemanes han estado comprando muy barato en España, "la cual—dice—les ha vendido dólares de oro a diez centavos cada uno;" y lamenta que los americanos, que han acumulado tanto capital en estos últimos tres años, no hayan aprovechado esta oportunidad. "No han querido ver—añade—más allá de las narices."

En Madrid, un importante hombre de negocios le ha dicho a Mr. Corey:

—Si no se hace algo, al final de la guerra estará Alemania en posesión del mercado español, uno de los grandes de Europa no desarrollados; para esto le bastará con conservar aquí su amistad comercial y con que España no tome parte en la guerra.

Los Aliados, según el corresponsal del **Globe**, querían que España entrase en el conflicto, no sólo por los soldados que podrían sacar de allí y por el efecto moral de que una nación más se declarase en contra de las potencias centrales, sí que también para que figurase en la alianza económica contra Alemania, después de la guerra. Esto lo escribió Mr. Corey hace algunas semanas; antes, por lo tanto, de que el Presidente Wilson, en su respuesta a la comunicación del Papa, repudiase, de acuerdo con los demás Aliados, el plan de guerra económica.

Pero, ¿es cierto que los Aliados han querido la cooperación española? En una de las cartas de Madrid enviada al DIARIO DE LA MARINA por el señor Cabal he leído esta manifestación hecha por don Cristóbal de Castro: "Nadie nos ha pedido nuestra intervención." Si Francia e Inglaterra la hubiesen pedido habrían tenido que pagar el precio para conseguirla; y el precio es Marruecos y Gibraltar. Si no la pagasen con eso, ¿con qué la pagarían? ¿Con dinero? Ni a un pueblo diez veces más pequeño que el español se le podría proponer que se alquilase y que hiciese—como dijo Maura en un discurso—el papel de aquellos "pajes de armas" que peleaban al lado de su señor.

Si Francia e Inglaterra no quieren dar lo que España ambiciona y si Alemania no puede darlo, la pasividad es lo indicado; y es lo que prevalecerá, a no ser que haya alguna sorpresa. Otro corresponsal, Mr. Welliver, que escribe de Londres al **Sun**, de Nueva York, dice que no está en lo cierto el Rey Alfonso, a quien se ha atribuído lo de que "sólo él y las clases populares son favorables a los Aliados." Según Mr. Welliver así las bajas como las altas simpatizan con Alemania, que ha gastado allí un dineral en propaganda, hasta en el ejército. "A subalternos—agrega—que se quejan de que están mal pagados, se les ve tirar el dinero, como si fuesen jugadores. En los puertos, los Cónsules alemanes distribuyen socorros a la gente que se ha quedado sin trabajo a causa de la suspensión del tráfico marítimo. Agrega el corresponsal, que los pobres comparan esta caridad germánica con lo "agarrado" (**tight fisted**) de los Cónsules británicos y franceses y deducen la consecuencia de que Alemania vencerá en la guerra porque los recursos financieron de los Aliados están agotados.

Esos son los pobres de agua salada. Pero ¿qué piensan los de tierra adentro, donde la navegación no se ha paralizado, porque nunca le ha habido, y donde no hay cónsules germánicos que ejerzan la caridad? Sobre este punto no nos ilustra Mr. Welliver En cambio nos cuenta que muchas personas ponen en duda que Alfonso XIII sea aliadófilo, como se ha publicado. Se fundan en que es soldado, como lo es el rey Constantino de Grecia, y "según parece—dice el corresponsal— a los reyes soldados los han persuadido fácilmente los agregados militares alemanes de que Alemania es invencible. Se afirma con alguna autoridad que Kalle, el agregado militar, ha convencido al Rey de que, como Rusia está ya fuera de juego (does not count) los ingleses y los franceses no podrán ganar la guerra. Además corre que las simpatías aliadófilas del Monarca se han debilitado desde que los partidarios de la intervención han adoptado una actitud republicana y subversiva.

Sin ser monarca, ni siquiera monárquico—por más que prefiera las monarquías tolerables a ciertas repúblicas—he de reconocer que estaría justificado ese debilitamiento de simpatías en el caso de Don Alfonso, y de manifestar que carece de sentido político esa conducta de los intervencionistas. Si quieren que España vaya a la guerra, que le propongan hacerla por algo que sea aceptado por la mayoría de los españoles; por un interés nacional, compatible con todas las formas de gobierno. Pero si al propio tiempo que piden la guerra atacan la Monarquía, tendrán en contra a los conservadores y a los liberales, y también a los absolutistas, que si son hostiles a la Monarquía Constitucional tampoco querrán trabajar para la república.

Mr. Welliver pronostica que si se va a la guerra será para ayudar a los Aliados; "pero—dice—la masa del pueblo no quiere pelear. No hay un verdadero ejército, y el espíritu militar de la nación se ha extinguido." Esto último ya lo dijo Napoleón hace un siglo largo; pero cometió el error de remover con su espada las cenizas de aquel fuego apagado, y levantó un incendio. Si ahora no lo ha habido ya ha sido porque España ni ha tenido que defender, como entonces, su independencia, ni ha sido invitada a combatir para satisfacer sus aspiraciones.

X. Y. Z.

Alivio para el sufrimiento

Es verdaderamente descousolador saber que muchos hombres y mujeres sufren en la ignorancia. Se sienten débiles, enfermos, sentimentales, carentes de toda energia. Muy probablemente todo eso es debido á dolores y pade imientos en la espalda y en las articulaciones y, especialmente en este pais de tiempo tan malo, á mal de piedra con no poca parte de inflamación interna. Al fin y al cabo, la única causa de todo no es más, en muchos casos, que los riñones debilitados.

Muchos remedios se anuncian para curarlos, y aunque proporcionan cierto alivio al paciente son de naturaleza pasajera. Para curar los dolores de los riñones de cualqúiera clase que sean lo primero que debe combatirse es la causa, ó sea el ácido úrico venenoso, que siempre tenemos en la sangre y que los riñones, cuando están sanos, filtran y pasan facilmente à su camino natural. Pero cuando les riñones están debilitados no pueden desempeñar esta función filtradora, y necesitan recuperarse. Para este objeto, es preciso un remedio que pas por los riñones y la vejiga, y no por los intestinos, como actúan muchas pildoras anunciadas para este fin. Nada para este mal como las Pildoras De Witt para los Riñones y la Vejiga, cuyas propiedades vigorizantes, purificadoras y saludables penetran hasta la menor grieta de los riñones y actúan en ellos de tal manera que Usted mismo puede convencerse al cabo de las veinticuatro horas de su salutifero poder con solo observar que sus orines ofrecen un color característico turbio azulado. Pero esté Usted cierto de que adquiere y usa Usted las legitimas Pildoras De Witt, que se venden en cajas blancas, impresas en azul y oro con un sello de lacre azul en el tapón de la botella que las contiene. Sin este sello especial es seguro que le dan á Usted una vil fraudulenta imitación. Precio en todas partes, 70 céntimos y $1.40 por caja.

Mucha gente no puede decir si sus riñones padecen ó no. He aquí algunos de los síntomas de ese padecimiento: mal sabor de boca por las mañanas al levantarse de la cama, hinchazón debajo de los ojos, estado general de debilidad y de irritabilidad, dolores y padecimientos en varias partes del cuerpo, estreñimiento, orina turbia, punzadas agudas de esas que nos hacen parecer que ce nos rompe la espalda en pedazos. Estos son los síntomas ciertos y seguros del padecimiento de los riñones, y todos aquellos que sufren de dolor de espalda, reumatismo, gota, ciática, mal de piedra, cistitis ó inflamación de la vejiga, ó dolores en los músculos y articulaciones, padecen todos estos males porque tienen los riñones enfermos ó debilitados, porque todo eso no es otra cosa que síntomas del mal de riñones. Las

Pildoras De Witt para los Riñones y la Vejiga,

al propio tempo que ejercen los efectos de su acción escrutadora y penetrante no contieneno ingredientes venenosos ni siquiera dañosos. Están positivamente garantizadas contra toda molestia para el hombre, la mujer ó el niño más delicados. Si Ud. encuentra dificultad en obtener las legitimas, que tienen un sello azul en el tapón del frasco que las contiene, pidalas acompañando el importe, á Johnson y Compañia, Habana; José Sarrá, Habana; ó á O. Morales, Santiago de Cuba, que le serviran immediatamente.

Proporcionan al instante alivio aun en casos crónicos de Dolor de Espalda, Gota, Debilidad en la Vejiga, Reumatismo, Calcúlo, Mal de Piedra, Ciática, Cistitis, Debilidad general é Irritabilidad,

¡He ahi al hada que nos trae la nueva vida!

DINERO

Al 1 por 100
Banco de Préstamos sobre Joyeria
Consulado, 111. Tel. 9982.
—Entre San Rafael y San Miguel—
C6829 In. 11sep.

La Underwood

Como únicos Agentes e Importadores de esta máquina y Propietarios de la marca "Underwood" en esta Isla, prevenimos al público que ciertas personas importan máquinas reconstruidas que en el Norte obtienen por $25-00 y $30.00 y aquí son vendidas desde $60-00 hasta $90-00 y en varias ocasiones han sido vendidas, como nuevas, al precio de $110-00.

El público, ques es el engañado por no comprar directamente de nosotros o de nuestros agentes en provincias.

J. PASCUAL-BALDWIN
OBISPO, 101

Asociación de Dependientes del Comercio de la Habana.

LA DELEGACION DE BEJUCAL.

En el Casino Español de Bejucal, se llevó a cabo últimamente con la mayor armonía y entusiasmo posible, la reorganización de la Directiva de la Delegación de la Asociación de Dependientes del Comercio de la Habana, en aquella progresista localidad.

A las 3 p. m. del mismo día, previa y anticipada convocatoria, se abrió la sesión, resultando electo Presidente por aclamación, el que ya lo era por sustitución reglamentaria, don Antonio Porrúa, Vice. Manuel Osante; Secretario, José M. González; Vice. José B. Díaz; Vocales: Fermín Oller, José M. Cardo, Andrés González, Claudio González, Casimiro Herrera, Manuel Coll, Francisco Diego, Jorge Llambí, N. Boher y Angel Bermudes. Todos fueron muy felicitados. Fueron también confirmados en sus cargos de Médicos de la Delegación los Doctores J. E. Vallés, Enseñat y J. A. del Campo, asimismo por unanimidad.

Y no habiendo otros asuntos oficiales de que tratar el señor Presidente Antonio Porrúa, declaró terminada la junta y obsequió a todos los presentes al acto, con sidra, cerveza y tabacos. Se pronunciaron brindis y hubo saludos y felicitaciones cerrándose con broche de oro la fiesta organizadora de aquella Delegación. Se hizo una brillante despedida a la Comisión de la Sección de Propaganda integrada por el Delegado de dicha Sección señor Plutarco L. López y el Oficial del Negociado de Delegaciones señor Pablo Mendieta.

La gestión del Presidente de la Sección de Propaganda señor Salvador Soler no puede ser más acertada ni beneficiosa a los intereses sociales de la formidable entidad ASOCIACION DE DEPENDIENTES DEL COMERCIO DE LA HABANA.

RESFRIADOS CAUSAN DOLOR DE CABEZA. LAXATIVO BROMO QUININA desvía la causa, curando también La Grippe, Influenza, Paludismo y Fiebres. Sólo hay un "BROMO QUININA." La firma de **E. W. GROVE** viene con cada cajita.

Quince Jueves.

Dedicados al Santísimo Sacramento en la Santa Iglesia Catedral

PROGRAMA

El día 13 de septiembre dará comienzo el piadoso ejercicio de los "Quince Jueves dedicados al Santísimo Sacramento."

A las 4.1|2 p. m. se expondrá Su Divina Majestad.

A as 5 se rezará el Santo Rosario y el ejercicio propio del Jueves. A continuación se cantarán algunos motetes y predicará un elocuente orador sagrado. Dará la bendición el Iltmo. Sr. Dean Dr. Felipe A. Caballero.

El Iltmo. y Rvmo. Sr. Obispo Diocesano, se digna conceder 50 días de indulgencia por cada uno de estos actos piadosos.

Pedicadores que tienen a cargo los sermones de los "Quince Jueves"

1o. Jueves.—Día 13 Septiembre M. I. Dr. Alberto Méndez.

2o. Jueves—Día 20 Septiembre M. I. Doctor Manuel Arteaga.

3o. Jueves.—Día 27 Septiembre M. I. Licenciado Santiago G. Amigo.

4o. Jueves—Día 4 Octubre M. I. Lectoral Alfonso Bláquez.

5o. Jueves.—Día 11 Octubre M. I. Dr. Andrés Lago.

6o. Jueves.—Día 18 Octubre Rvdo. P. J. Roberes.

7o. Jueves.—Día 25 de Octubre M. I. Dr. Antonio Lago.

8o. Jueves.—Día 1o. Noviembre M. I. Licenciado Santiago G. Amigo.

9o. Jueves.—Día 8 Noviembre M. I. Sr. Alfonso Blázquez.

10o. Jueves.—Día 15 Noviembre M. I. Dr. Manuel Arteaga.

11o. Jueves.—Día 22 Noviembre M. I. Licenciado Santiago G. Amigo.

12o. Jueves.—Día 29 Noviembre M. I. Dr. Andrés Lago.

13o. Jueves.—Día 6 Diciembre M. I. Licenciado Santiago G. Amigo.

14o. Jueves.—Día 13 Diciembre M. I. Dr. Andrés Lago.

15o. Jueves.—Día 20 Diciembre M. I. Licenciado Santiago G. Amigo.

Suscribase al DIARIO DE LA MARINA y anúnciese en el DIARIO DE LA MARINA

De todas las enfermedades, la de los riñones es una de las más alevosas. A veces cuando el enfermo se viene a dar cuenta de su estado es ya demasiado tarde Vale más precaver que tener que remediar. Vigílense los riñones y la vegija. La espalda avisa, así como también el color de las aguas que usted pasa. Todas las boticas venden las Pastillas del Dr. Becker para los riñones y vejiga.

Pecho Oprimidó.

Los pobres asmáticos que sienten el pecho oprimido, agobiado bajo el enorme peso del asma que les quita la respiración, que les ahoga y que les mata, sienten alivio extraordinario, cuando toman Sanahogo, la medicación que alivia a las primeras cucharadas y cura pronto. Se vende en todas las boticas y en su depósito "El Crisol," Neptuno y Manrique.

Sin dolores

Para no sufrirlos, para dejar de padecer los crueles y agudos dolores del reuma, lo único rápido y efectivo es el Antirreumático del doctor Russell Hurst de Filadelfia, el preparado que hace eliminar el ácido úrico y que por tanto quita la causa del sufrimiento. Hay muchos testimonios de curados por el antirreumático del doctor Russell Hurst, de Filadelfia.

Curan radicalmente.

Los supositorios flamel curan radicalmente las almorranas y todas las dolencias del recto: fístulas, desgarraduras, irritación, etc.

Los supositorios flamel curan en 36 horas de tratamiento el caso más agudo. Cuantos han usado los supositorios flamel han comprobado su eficacia.

Este medicamento tiene la ventaja de que el mismo enfermo se lo puede aplicar con la mayor sencillez.

Se venden en las farmacias bien surtidas de la capital y del interior de la República.

Depósitos: Sarrá, Johnson, Taquechel, doctor González y Majó y Colomer.

Aproveche esta oportunidad LA LEY del TIMBRE

rige desde el 1o. de Septiembre

EVITAD LAS INFRACCIONES

adquiriendo por módico precio el Reglamento del Timbre y los cuños mata-sellos que se necesitan. así como el fechador.

Por $1.50 en giro postal remitiré lo siguiente:

1 ejemplar del Reglamento del Timbre Nacional, impreso en un folleto especial.

1 cuño para matar-sellos, con su nombre, dirección y pueblo de su residencia y

1 cuño fijador de fechas en que usted ponga e inutilice los sellos del Timbre.

GARANTIZO LOS TRABAJOS, así como su ELEGANCIA.

Incluya 8 centavos para la certificación postal.

Nota.—Si solamente desea usted recibir el Reglamento, remita 30 centavos en sellos de correo o giro.

Dirigir todos los pedidos, a:
R. M. MARTINEZ.—Sellos de Goma. Manzano, 76.—Matanzas.
C6661 10d.-4

EL AUTOMOVIL DODGE BROTHERS

Desempeña bien su papel en el paseo, al propio tiempo que es el mas manuable para hacer diligencias. Por eso es el carro ideal e indispensable para los hombres de negocios y profesionales.

VENGA A VERLO A

PRADO 43 BROUWER Y Co. TEL. A-5020 / A-4263

CRONICA SOCIAL, LA PRENSA, &. &.

LA PRENSA

Lo más lastimoso y sensible de nuestro estado social moderno, es la falta de preparación de muchos que escriben para el público, y se lanza a ilustrar las masas careciendo de la ilustración necesaria para juzgar las cosas con criterio científico inspirado en el estudio de las ciencias morales y sociales. Tenemos un gran número de escritores descriptivos e impresionistas, es decir, que escriben divagando al azar, a lo que les salta en la mollera, sin el correspondiente bagaje de estudios serios y profundos sobre política, filosofía, historia, sociología antropología, derecho y ciencias físicas.

Pero hay muy pocos escritores y periodistas que se toman el trabajo de estudiar largas horas al día para ponerse al corriente de lo mejor que se ha escrito y se escribe sobre los grandes problemas humanos.

Así a menudo nos sorprenden juicios como el siguiente que leemos en un periódico serio y conservador como El Comercio. El autor describe el aspecto de una casa pobre de la Habana, y dice:

En tanto, mientras una mujer, sucia y vieja a los veintet años, lavaba en una batea, otro niño, más sucio que la madre, desnudo, con llagas en la cabeza y en las piernas, dormía tendido en el suelo, con la mejilla izquierda sobre el quicio de la puerta. Y en otra casa, un ohmbre sin afeitarse, vestido de obrero, meditaba en un viejo balance. Más allá, un muchacho hundía los pies en un charco de fango. Otro, asido a los hierros de una ventana, lloraba. "¡Tengo hambre, mamá!" A su lado, una mujer con la barbilla en la mano, miraba siniestramente a la calle.

Y así, toda la calle, así la mayoría de sus habitantes.

Viendo uno estos espectáculos, se llega al convencimiento de que el anarquismo es la religión del porvenir.

¿El anarquismo vendrá a solucionar o a remediar la miseria del pueblo? No sabemos cómo podrá operarse ese milagro.

Porque hoy todavía estas familias pobres tienen el recurso de ir a un dispensario a procurarse medicinas y leche para sus niños pobres. Hay asilos y hospitales; hay personas pudientes que hacen caridad dando alguna limosna; hay fábricas y establecimientos que dan trabajo a los que lo solicitan, hay escuelas gratuítas; hay periódicos que se interesan por aliviar la suerte de las clases pobres; hay templos y sacerdotes que facilitan consuelos morales y materiales a los infelices. Todo esto no impide que haya miseria; pero sin esto habría mucha más; la miseria cubriría todo el universo. Porque en un estado de anarquía, no habría quien pudiese socorrer a nadie, ni quien construyese una casa; ni quien pusiera una botica, ni quien cosechara trigo, ni quien cociera pan, ni quien pudiese dar una limosna, ni quien pudiera elevar el pensamiento en busca de un alivio de los males humanos. Tendían todos que comer hierba o acechar al prójimo para devorarlo como los caníbales.

¡La anarquía!, el recurso teórico de los que por pereza de pensar, no ahondan en las ideas buscando soluciones prácticas. Es muy fácil decir: esto se lo lleva el diablo. Lo difícil es esforzarse para tirar del brazo al que va ciego a despeñarse en el abismo.

—

E Fígaro, publica un trabajo del señor González Alcorta del que copiamos esto:

Si ante la estatua de Ariel, el eminente uruguayo José Enrique Rodó, invitaba a la juventud hispano-americana a meditar en el gran porvenir reservado a nuestros pueblos de habla castellana, buscando su cooperación en esa labor de honor y de gloria, que Andrés Bello cantara en su epinicio a "La Agricultura de la Zona Tórrida," y en su sentido artículo ante la estatua del soberbio Marco Aurelio, titulado "La Unión Espiritual de América," en vísperas de morir recientemente en Roma, aquel ilustre catedrático de Montevideo, se reafirmaba más en la realidad de nuestra unión, comprobada plenamente al codearse en el extranjero con los que hablaban su lengua, y aconsejaba a la juventud estudiosa la celebración de congresos que instituyesen "las Panateneas de nuestra liga espiritual."

Muy excelente consejo entraña esta generosa idea; mas debe ir acompañado de otra exhortación preferente cual es la de propagar el amor al trabajo.

Sin una base de prosperidad que nos haga laboriosos y ricos, nuestra cultura será hueca y risible, y la unión de los pueblos ibero americanos sería puro lirismo.

—

La Lucha reproduce la siguiente anécdota:

En una comida que, en uno de sus viajes a New York dió Sarah Bernhardt a varios de sus amigos, alguno de ellos censuró cariñosamente a la artista por lo mucho que gastaba.

Terminada la "filipica" Sarah contestó:

—¿Qué quiere usted, amigo mío?

Pienso como Octavio Mirbeau, que la caja de ahorros, la hucha, la media de de nuestras campesinas son un castigo para la humanidad, y que el ahorrar dinero es inmoble.

Rió amablemente y añadió:

—Siempre me enorgulleceré de la respuesta que dí a una niña que me preguntó que era la economía.

"La economía, hijita—la dije—es el modo de invertir dinero sin sacar de él ninguna alegría.

Muy mala respuesta; Sarah Bernhardt, puede aun reirse de los que practican el ahorro y la economía, porque la gran artista no tiene más que exhibir su persona ante el público y aún le llueven centenares de dollars encima.

Pero a los seres humanos que pasan mil fatigas para ganar un peso y que cuando no lo tienen el mundo les vuelve la espalda, es una maldad aconsejarles que derrochen su escaso dinero. El ahorro, no es la fortuna, pero es el principio de un bienestar y de todas las prosperidades.

—

De la revista **Ateneo del Salvador,** tomamos estas líneas:

El Hispanoamericanismo, hijo robusto, noble y soñador de la constelación de pueblos jóvenes de la América que fué Española, ha ido a encontrar al Panamericanismo en donde quiera que aparecía para buscar, juntos, el equilibrio de esta parte del Universo mundo. Corolario de ese encuentro ha sido la serie de Tratados y Convenciones, ajustados entre casi todos los países del Norte, del Centro y del Sur de América. Han sido puestos en el marco protocolario de Tratados y Convenciones, vigentes todos con fuerza moral indiscutible: el Arbitraje, la Sanidad, la Extradición, la Propiedad Literaria e Industrial, el Servicio de Correos, el Servicio Marítimo, los Límites territoriales, los Altos Estudios Universitarios, la Equivalencia de Títulos Académicos, la Arqueología, los Idiomas, las cruzadas contra las epidemias, etc., etc.

Juzguemos con criterio libre y justo, y veremos que la cultura moral y material de todos los Estados ha ganado lentamente con lo que a simple vista parece formulismo de Cancillerías.

Luego, sin denigrar al Panamericanismo, que es ideal de la raza anglo-sajona; ni el Hispanoamericanismo, que es ideal de la América Latina,—reconozcamos que en este momento histórico son necesarios ambos para el equilibrio del mundo, siempre que ninguno de ellos viole los sagrados fueros de la Justicia, de la Libertad y de la Autonomía de cada Estado.

El Panamericanismo cumplirá una gran misión en el mundo si se constituye como una federación moral de dos grandes grupos de estados: el de los estados anglo-sajones y el de los ibero-americanos. Así habrá un perfecto equilibrio para tratar de igual a igual los problemas internacionales.

Pero si el Panamericanismo es un concierto entre una nación poderosa (los Estados Unidos) y las veinte naciones ibero-americanas sueltas sin una sólida trabazón que las haga tan fuertes como la confederación septentrional, entonces el Panamericanismo será una obra muy desventajosa para las del Sur.

Las Vías Urinarias

están sujetas á enfermedades, como por ejemplo, catarro de la vejiga, prostatitis, fosfaturia, uretritis, pielitis, etc., manifestándose por medio de supuraciones y de resíduos en la orina (arenillas, orina turbia), espasmo de la vejiga y micciones frecuentes y dolorosas.

Para combatir estos padecimientos están ofreciendo múltiples específicos, algunos de los cuales son de composición secreta y de valor dudoso, otros producen irritación en el estómago y en los riñones y otros, en fin, son ineficaces cuando la orina es de reacción alcalina.

Consulte V. con su médico para que le convenza de que las Tabletas Bayer de Helmitol son las únicas que tienen un mérito insuperable como antiséptico urinario sin rival, haciendo desaparecer los microbios de la orina y aclarándola inmediatamente. Hasta en la orina fétida, de reacción alcalina, el Helmitol produce sus efectos curativos, gracias á su composición química especial. Mediante su empleo, desaparecen rápidamente los dolores y la irritación, lo que constituye un hecho importantísmo en el tratamiento de la blenorragia.

ROMADIZOS

Hay personas que se constipan constantemente. Al mas mínimo descuido se les tapa la nariz, estornudan y sienten otras sintomas de resfriado. Otros se levantan por la mañana ya constipados, sin haberse expuesto á las inclemencias del tiempo.

El Sr. Fernando B. Munilla de Habana, Cuba logró curarse con la Peruna. Lea lo que nos escribe: "El pasado invierno padecí de unos fuertes catarros, y cuando ya había probado infructuosamente muchos medicamentos, me decidí por recomendación de un amigo á tomar la Peruna, notando una gran mejoría tan pronto como empecé á tomarla y poniéndome completamente bien á los pocos días. Por esta causa no vacilo en recomendarla de la manera más eficaz."

Desde Arroyo, Puerto Rico, el Sr. Antonio L Cintrón expresa su agradecimiento en la siguiente forma:

"Seguí al pie de la letra su tratamiento sobre el catarro de la nariz y un frasco de Peruna me curó.

"Ya no estornudo por las mañanas, como sucedía antes de tomar tan buen medicamento y he aumentado cinco libras de peso.

Jamás me cansaré de recomendar la Peruna á mis amigos que padezcan de la misma enfermedad."

A los que las medicinas en forma líquida les desagrada, ahora pueden conseguir Peruna en Pastillas. Son más convenientes para personas que trabajan fuera del hogar. Una cajita de Pastillas se puede llevar en el bolsillo para tomarla á su hora. Muchos han prevenido un constipado de ese modo.

EL MANALIN es una gran medicina para las enfermedades del estómago. En el rostro de aquellos que padecen de estreñimiento y dispepsia, se dibuja la enfermedad. De mal humor, inapetentes y pálidos. Para que sufrir más. Tome Manalin.

En el "Instituto Musical"

Cuando los exámenes se someten a una norma invariable de seriedad y de justicia, cuando no se reducen a una mera ceremonia, demuestran elo cuente y prácticamente no solo el pogreso de los alumnos, sino también la pericia del profesor o de la profesora.

Así sucede en los que verifica el "Instituto Musical" dirigido por la experta y reputada maestra señora María Luisa Facciolo.

Los últimos exámenes celebrados el domingo próximo pasado fueron verdaderamente brillantes, según se echa de ver por la siguiente lista de alumnas que obtuvieron Sobresaliente por unanimidad.

Solfeo preparatorio

Rafaela Ichaso.
Alicia Ichaso.
Mercedes Buigas.

Segundo Año

Carmen Martín.

En Piano. Preparatorio

María Antonia Hernández.
Mercedes Buigas.
Bernardina Rivas.

Segundo Año

Rosa Morán de Armada.
María de los Angeles Altamira.

La señorita Altamira mereció un voto de felicitación de parte del Tribunal, por la corrección y brillantez con que efectuó los estudios correspondientes.

El Tribunal de Examen estaba presidido por nuestro estimado amigo el señor Gastón Poitou cuya pericia ya en el piano, ya en el canto es reconocida.

Felicitamos a las alumnas y a la directora del "Instituto Musical".

¿Necesita usted dinero? Lleve sus prendas a

LOS TRES HERMANOS

La casa que menos interés cobra.

Consulado 94 y 96

Teléfono A- 4775

PARA MUJERES CANSADAS Y NERVIOSAS

Un Remedio Simple y no Secreto que Recomendamos.

Bellefontaine, Ohio.—"Desearía que toda mujer cansada, nerviosa o débil pudiera tomar el Vinol pues yo nunca en mi vida gasté dinero mejor empleado que el que usé para comprar Vinol. Estaba débil, cansada, extenuada y nerviosa y el Vinol me puso bien y me fortaleció mucho a pesar de que todo lo demás que había tomado no me alivió en lo absoluto. En la actualidad hago el trabajo de casa con verdadero placer."—Sra. J. F. Lamborn.

El Vinol, que contiene peptonas de hierro y manganeso; de hierro y de hígado de bacalao lo mismo que glicerofosfatos, abre el apetito, ayuda la digestión, enriquece la sangre y de esta manera natural crea fuerzas.

Por esta razón recomendamos el Vinol.

De venta en todas las boticas.

Chester Kent & Co., Químicos, Boston, Mass., E. U. de A

TANQUES DE CEMENTO

Patente ROTLLANT, para toda clase de líquidos y melazas

Fundición de Cemento de MARIO ROTLLANT

CALLE FRANCO Y BENJUMEDA. TELEFONO A-3723

Notas de Sociedad

MARIAS

El Dulce Nombre de María.

Son muchos, son incontables los saludos que hoy, con motivo de la festividad del día, tiene que hacer el cronista.

Reciba el primero, muy cumplido y muy afectuoso, María Herrera Viuda de Seva, la dama respetable, estimadísima, allegada del señor Presidente de la República y de su ilustre esposa.

Entre un grupo de damas distinguidas que están de días haremos mención preferente de María Calvo Viuda de Giberga, María Martín de Plá, Marie Dufau de Le Mat, María Sánchez de Gutiérrez, María Reboul de Zorrilla, María Martínez de Seiglie, María de Armas de Arréchaga, María Arango de Etchegoyen y María Intriago de Madrazo.

María Wilson de Villalón, la distinguida esposa del Secretario de Obras Públicas, la del Secretario de Justicia, María Rosell de Azcárate, y la del Sub-Director de la Renta, la siempre interesante María Xenés de Primelles.

Dulce María Borrero de Luján, la inspirada poetisa cubana, digna por sus méritos y por sus virtudes de todos los lauros y todos los honores.

María Albarrán, la dama de augusta belleza, esposa del ilustre y meritísimo doctor José A. Presno, entre un grupo de jóvenes señoras formado por Dulce María Rivero de Miguel, esto es, Chichí Rivero, la bella hija del Director del DIARIO DE LA MARINA, y Dulce María Blanco de Cárdenas, María Seiglie de Finlay, Mary González de Peña, María Isabel Bay de Rosainz, María Cervantes de Armas, María Malberti de Malberti, María Torrado de Giralt, Dulce María Ituarte de Guerra, Cuquita Urbizu de Pessino, Dulce María del Peso de Plasencia, María Castro de Portuondo, Dulce María Alvarez de Sardiñas, María Ramírez de Saaverio, María del Cueto de Gárate, Dulce María Escobar de Pagés, María García de Menéndez, María Chaumont de García Vélez, María Zorrilla Viuda de Milagros, Dulce María Reyes Gavilán de Pujals y María Escarrá de Blatnes.

Las bellas e interesantes señoras María Iglesias de Usabiaga, María Usabiaga de Barueco y María Núñez de Rabel, hija esta última del ilustre Vicepresidente de la República.

Entre otras, pertenecientes todas a nuestra mejor sociedad, Dulce María Junco de Fonts, María Goicoechea de Cárdenas, María Fabián de Weber, María Gobel de Estéfani, María Martínez de Urbizu, María Santos de Ebra, María Calvo de Auñon y María Castillo de González Veranes.

María Montalvo de Soto Navarro, María González de Arcilla, María Hernández de Martín, María Lombillo de Saavedra, María Pedro de Martínez y María Romero de Veities.

—

(PASA A LA CINCO)

ESTABLO DE LUZ Antiguo de Inclán. Carruajes de lujo.

Servicio especial para entierros, bodas y bautizos: $2-50 Vis-a-vis de duelo y mileres, con pareja. $5.00

Vis-a-vis, blanco, con alumbrado, para boda $10-00 LUZ, 33. TELEF. A-1338. Almacén: A-4692. Corsino Fernández

PIÑEIRO Y CABAL

MARMOLISTAS.

TENEMOS PANTEONES DE 1 y 2 BOVEDAS, DISPUESTOS PARA ENTERRAR

SAN JOSE 5. TELEF. A-6558. HABANA.

†

E. P. D.

LA SRA. FLORA LEROY, VDA. DE CAMACHO

HA FALLECIDO

DESPUES DE RECIBIR LOS SANTOS SACRAMENTOS Y LA BENDICION PAPAL

Y dispuesto su entierro para hoy, miércoles, a las cuatro y media, los que suscriben: hijo, hija política, nietos, familiares y amigos suplican a las personas de su amistad se sirvan encomendar su alma a Dios y concurrir a la casa mortuoria, calle 27, número 317, entre 2 y 4, en el Vedado, para acompañar el cadáver al Cementerio General, favor que agradecerán.

Habana, 12 de Septiembre de 1917.

Carlos Camacho, Obdulia S. de Camacho, Manuel Flora, Obdulia, Carlos, Eduardo, María del Carmen y Raúl Camacho y Suárez; Enrique Camacho, Luis Garzón, Eufemiano Suárez, Mercedes D. Viuda de Delaville, José María Herrero, Carlos Chartrand, Marcelino Ortiz, Ramón Cuesta, Ramón Abadía, José A. Bouza, José Suárez, Manuel Valdés, Dr. Octavio G. Smith, R. P. Cándido Arbelos.

2238 6 12 s.

Establos MOSCOU y LA CEIBA

Carruajes de lujo de FRANCISCO ERVITI

MAGNIFICO SERVICIO PARA ENTIERROS

Coches para entierros, bodas y bautizos - - $2.50 Vis-a-vis, corrientes ..... $ 5.00 Id. blanco, con alumbrado . $ 10.00

Zanja, 142. Teléfonos A-8528, A-3625. Almacén: A-4686, Habana

Mucho calzado de niño se vende, pero ninguno tan bueno como el

SELZ SHOES U.S.A.

No lo olviden las familias. Pídase en los mejores establecimientos.

America Advertising Corp. A-2785

Dr. Gonzalo Pedroso

CIRUJANO DEL HOSPITAL DE EMERgencias y del Hospital Número Uno.

ESPECIALISTA EN VIAS URINARIAS y enfermedades venéreas. Cistoscopia, cateterismo de los uréteres y examen de riñón por los Rayos X.

INYECCIONES DE NEOSALVARSAN.

CONSULTAS DE 10 A 12 A. M. Y DE 3 a 6 p. m., en la calle de

CUBA, NUMERO, 69.

1937 31 d

NEVERAS y REFRIGERADORES PATENTE ROTLLANT

Son de granito y forma elegante. Las hay en distintos modelos propios para Cafés, Hoteles, Carnicerías, etc., etcétera.

Se garantizan los 10 grados que marca Sanidad.

Vengan a verlos, reconózcalos, compárelos y juzgue.

C6084 alt. 3d.-18

VELLOS Se extirpan por la electrolisis, con garantía médica de que no se reproducen. Instituto de Electroterapia Dres. Roca Casuso y Piñeiro. Neptuno, 65, altos. De 1 a 5.

4153 ind 12 s

CRONICA SOCIAL

Notas de Sociedad

(VIENE DE LA CUATRO)

María Massino de Andino, María Hernández de Morello, María Brito de Herrera, María Ajamil de Molina, María Frital de Herrera, Dulce María Miranda de Díaz, María Regato Viuda de Gobel.

María Miyeres de González, María Bernal de Planas, Dulce María Calvo de Castellanos, Dulce María Ruiz de Paredes, María Iglesias de Madrigal, María Luisa Arredondo de Castillo, María Porro de Chávez, María Sala de Andux, Dulce María Marrero de Estévez, María Costales de Marco, María Ortiz de Ibargüen, Salud Benítez de Palmer y la señora Viuda del doctor Carnago.

María González de la Vega de Alvarez, María Alfonso Viuda de Silva, María Barreros de Reyes Gavilán, María de Cárdenas Viuda de Cárdenas, Mary Guzmán de Vidal, María Fernández Viuda de Pérez, María Aday de Gómez Alfau y María Astorga de Pallás.

María Texidor, la distinguida esposa del caballero muy estimado don Mariano Juncadella, y su hija, la gentil y muy graciosa Mallita Juncadella.

Mrs. Mary Butler de Daniel, la distinguida esposa del Jefe de la Casa Consignataria de los Vapores de La Flota Blanca y Presidente, a su vez, del American Club.

No olvidaré a María Radelat, la bellísima esposa del querido compañero Fontanills, para la que tengo en sus días un saludo especial, afectuosísimo.

Y María Acha de Lezama, la joven e interesante dama a la que mandamos un saludo hasta su residencia veraniega de Varadero.

Las señoritas ahora.

Primeramente tres María tan bonitas como María Beci, María del Valle y María Galbis.

María Lozano y Pino, una de nuestras jeunes filles más espirituales, más graciosas y más encantadoras.

María Alzugaray, María Herrera y Balsinde, María Adams, María Barrié, María Ortiz y María Guerra y Piedra.

encantadora vecinita de la Víbora.

La linda María Julia Cobo.

Dulce María Prado, Dulce María Bueno y María Mendoza, las tres muy graciosas, gentilísimas.

Dulce María Castro y Estrada, María Barrié y María Masforroll y Herrera.

María Armada Sagrera la bellísima María, hija del compañero tan querido don Ramón Armada Teijeiro.

María Doria, Dulce María Suárez, Dulce María Otero, Dulce María Soler, Dulce María Marzán y Govantes, María López, María Vilar y Brántuas y la interesante Mary Morales y Posada.

María Pallás, tan simpática!

Dulce María Urréchaga, María Vianello y María Hernández Guzmán, la graciosa hija del Administrador de La Lucha y La Noche.

María Díaz, María Teresa Tarajó, María Royé, María Broderman, Dulce María Márquez, Dulce Mara Ruiz, María Lavín, María Bosselmann, María Martínez Avalos, María Castellanos y María Beoto, que figura entre el alto personal de la Administración de este periódico.

María Deschapelle, la gentil cardenense, prometida del Boy Zaldo.

La bella Consuelito Ferrer.

María Melero, la bella señorita, hija del pintor tan admirado siempre.

Tres criaturas tan encantadoras como María Almagro y Carrillo, Dulce María O'Naghten, María Demestre, María Milagros y Marilita Barrueco. Dulce María Desvernine, María Vargas, María Guerra y Piedra, Dulce María Díaz de Villegas, María Abril, María Gómez Romagosa, Dulce María Campos Zequeira, María Llambias, Dulce María Armengol, Dulce María Aguilera, Dulce María Cagigal, María Bastiony, María Mesa, María Olózaga, María Recio, María Miranda, María San Martín, María de Sena, María González Alcántara, Dulce María Arias, María Ruz, Dulce María Fernández Granados, Dulce María Calvet, Dulce María Vinent y María Jo-

Es axiomático decir:
"Usar una
vez el corset
BonTon
CORSETS
es adaptarlo
para siempre".

El incomparable delineador de la forma esbelta.

El supremo constructor del talle.

El prodigioso cincelador del busto.

El Mago arquitecto de la elegancia estatuaria.

El corsé todo gracia, todo perfección, todo armonía...

Departamento de Corsés de
"EL ENCANTO"

c 6841 2d-12

ly, sobrina del ilustre periodista don Antonio Escobar.

Marilita de Cárdenas, tan linda! Y las ausentes.

Un grupo del que forman parte María Martín de Dolz, la interesante dama, de temporada en Lake Placid en estos momentos, María Adan de Aróstegui, María López Viuda de Monteagudo, María Montalvo de Aróstegui y María Ruiz de Martínez Ibor, la esposa del Cónsul de Cuba en Tampa.

Y María Larrea, María Albertini y Dulce María Serret, esta última en Madrid, donde cursa sus estudios de arte.

¡Pasen todas un día feliz!

SUSTITUTO.

NECROLOGIA

SRA. FLORA LEROY, VIUDA DE CAMACHO

Ha fallecido en esta capital, la virtuosa señora Flora Leroy, viuda de Camacho, madre amantísima de nuestro querido amigo Carlos Camacho.

Era la finada, dama que gozaba de generales simpatías por su carácter afable y bondadoso.

A Carlos Camacho, el amigo cariñoso y consecuente que pasa hoy por uno de los trances más dolorosos de su vida, hacemos llegar la expresión de nuestro sentido pésame, que hacemos extensivo a los demás familiares de la desaparecida.

Hoy a las cuatro y media de la tarde se verificará la conducción del cadáver, desde la casa mortuoria, Calle 27, número 317, entre 2 y 4, (Vedado), al cementerio general.

Consejo Provincial

Para hoy por la tarde han sido citados a sesión los señores consejeros con la misma orden del día de las dos sesiones anteriores, que no se celebraron por falta de quorum.

Higiene de la piel
Kuti-Nakar
Maravilloso Embellecedor
EN BOTICAS Y SEDERIAS

¿Fracasó el cristianismo?

(VIENE DE LA PRIMERA

indumentaria femenina, y el sensualismo del teatro, de la novela y de gran parte de la prensa; las clases sociales se resienten todas de grandes vicios que ponen a unas frente a otras, buscando el odio y la persecución mutua. ¿Sucediera todo esto si se pusieran en práctica las máximas cristianas? Una sana educación, unas leyes justas y fundadas en el temor a Dios, una caridad cristiana que dirigiera los actos del rico, y una cristiana conformidad en el pobre ¿no producirían efectos contrarios a los hondos males que sufre la sociedad en nuestros días?

El crimen aumenta sin cesaré las virtudes disminuyen; la injusticia y el fraude son casi lemas legitimados y aplaudidos; la juventud se desgasta física y moralmente en orgías e indignidades de todo género, falta de nobles intenciones y desprovista de ideales elevados; los medios de obtener solaz y descanso se han pervertido; el sensualismo y como medio que a él conduce, el materialismo egoista, son los reyes del día; el suicidio, el rapto, el adulterio, el asesinato, el matonismo, el robo... están a la orden del día y ya casi no producen sobresaltos. ¿Son estos males consecuencias del Evangelio, que se levanta a través de mil novecientos años anatematizándolos como indignos del ser humano? Entonces no es la Religión quien fracasó; fracasaron sus enemigos; pero son estos tan poco francos que rehuyen el **mea culpa.**

¿Y por qué no se apodera el Cristianismo de todos y los somete a sus enseñanzas y a sus preceptos? Porque el Cristianismo no es un yugo físico; es una enseñanza moral, es una ley moral. El hombre es libre después de Cristo como lo era antes del Redentor. El hombre posterior a la predicación tiene suficientes motivos racionales para considerar el Cristianismo como evidentemente creíble, y Dios suple lo que falta para aceptarlo con afirmación sobrenatural, la Fe.

Como quiera que la verdad cristiana, no obstante sus muchos enemigos, cuenta con muchos amigos; como quiera que aun entre sus enemigos Cristo obra en muchos actos y la sociedad anticristiana no logrará jamás expulsar por completo de su seno las enseñanzas del Evangelio; de ahí que la guerra, terrible como es, no llega ni con mucho al grado de ensañamiento propio del paganismo. El prisionero es respetado; las mujeres y los niños no son esclavizados ni ultrajados; las propiedades particulares no cambian de dueño; hay millares de abnegados hombres y de mujeres nobles que se ofrecen a curar enfermos y heridos; ciertos modos de oponerse a la victoria enemiga están prohibidos; y el **vae victis** de los antiguos no es grito de épocas cristianas. Hasta los adversarios de la Cruz en estos se han sometido a la Cruz.

A. LAGO.

Al Contado o a Plazos

Se vende este precioso chalet, acabado de construir (no ha sido habitado todavía) en el reparto "BUEN RETIRO", a una cuadra de la estación de la Havana Eléctrica y a una y media de la Havana Central. Tiene comedor, sala, tres cuartos, hall, cuarto de criados, cocina, garaje, tres servicios sanitarios (uno con cuatro aparatos). Todo el edificio decorado lujosamente.

Lillo y Novi, Aguiar, 116.

6769 alt 3t-8

EL COPEY
AGUA MINERAL DE MADRUGA
EMBOTELLADA EN EL MANANTIAL
OFICINA JESUS MARIA 57 TEL. A 7309
DEPOSITO BUENOS AIRES 29 TEL. A 6083

Una Carta del maestro Eduardo Sánchez de Fuentes.

Por tratarse de una industria nueva en el país, que viene laborando con una tenacidad, digna de todo encomio, en favor de la cultura musical, a continuación copiamos la siguiente carta del popularísimo autor de la opereta "Por un beso", Sr. Sánchez de Fuentes, y que ha dirigido a la compañía **The Cuban Perforator".**

Dice así:

Santa Clara, 7 de Septiembre de 1917.

A la "Cuban Perforator":

Muy señores míos: Tengo una verdadera satisfacción en felicitarles, por este medio, por el magnífico trabajo que han realizado ustedes al poner en los rollos de esa Compañía, mis Criollas y Danzas.

No puede pedirse mayor exactitud en obras de esa índole, resaltando de una limpidez de ejecución maravillosa y de una justeza y colorido que parecen ejecutadas por un artista y no por un aparato mecánico.

Al felicitarles cariñosamente por este nuevo éxito, me es muy grato repetirme a las órdenes de ustedes, atto. amigo, y S. S.

ED. SCHEZ. DE FUENTES.

Después de haber leído el anterior juicio espontáneo y valioso del ilustre músico cubano, ¿quién duda de que la **"Cuban Perforator"** es una compañía que se ha abierto paso por su constancia en el trabajo y que va, a pasos agigantados, hacia el camino de hacerse poderosa no tardando mucho tiempo?

Los rollos de la **"Cuban Perforator"** fueron, son y serán siempre los mejores que se fabrican en Cuba.

Maison Marie

Sólo por 15 días está liquidando todos los modelos de verano, en la mitad de su valor. Sombreros de 15 y 20 pesos a 6 pesos.

O'REILLY 83.

c 6208 15d-21

A LOS 32 AÑOS, CASADA Y MADRE DE DOS NIÑOS, ESTABA DIO EL AMOR A SU HOGAR

enferma la faltaba por completo el apetito, no podía trabajar y había perdido catorce kilos de su peso normal. También había permanecido durante un mes en un manicomio. No soportaba a sus hijos a su lado porque el amor a la vida y el cariño a su hogar se le habían agotado; y como tampoco podía dormir, el cuadro clínico que presentaba era desesperado. Comencé prescribiéndole un tratamiento osteopático combinado con el HORMOTONE. A la primera semana se inició la mejoría, que fué aumentando gradualmente, y al cabo de un mes la paciente estaba reanimada, tenía a su lado, en su casa, al hijo menor y se ocupó desde luego de las labores de su hogar. Cuatro meses después la madre de familia se consideraba feliz, y recobrada ya la salud se dedicaba en absoluto a los que haceres domésticos y en la casa, antes abandonada y triste, reinaban la paz y la alegría. Ante semejante resultado creo de mi deber expresarles la admiración que siento por tan excelente remedio."

El HORMOTONE es un producto opoterápico de los modernos laboratorios de G. W. Carnrick Co. de Nueva York, y Opoterapia es el tratamiento de las enfermedades por medio de los extractos de las glándulas de animales. Es decir la conquista más reciente de la medicina moderna.

Nuestros otros famosos AGENTES:

SECRETOGEN: para las enfermedades del estómago e intestinos.

KINAZYME: especial contra la tuberculosis. De gran eficacia cuando falta el apetito.

TRYPSOGEN: 12 años de éxitos continuos en la curación de la diabetes.

Nuestras tabletas se venden en las principales Farmacias y Droguerías.

Habana: Barrera & Co.; Dr. Manuel Johnson; Dr. Ernesto Sarrá; Dr. Francisco Tauechel; Majó & Colomer.
Santiago de Cuba: Mestre & Espinosa; O. Morales & Co.; Ravelo & Berenguer.
Encrucijada: Dr. Ramón María Valls.
Matanzas: Tomás Aguirre.
Camagüey: Abel Marreto.

Leche Epidérmica
Del Dr. Frujan de París
ESPECIALISTA EN AFECCIONES DE LA PIEL
Indispensable en el verano, porque hace desaparecer la grasa del cutis y cura los granitos que produce el calor.
Conserva el cutis en plena frescura, libre de pecas, y sin manchas. - - -
Siempre terso, sin arrugas y de blancura verdaderamente exquisita - - -
En Boticas
En Sederías

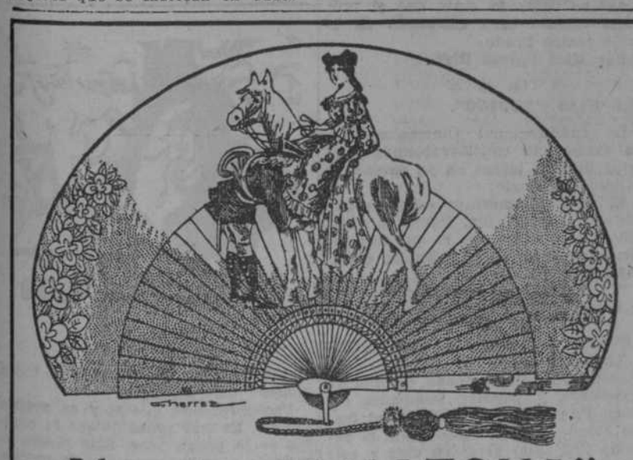

Abanico "AMAZONA"

Por su exquisito paisaje y elegantes curvas, está llamado a ser el abanico de buen tono en la presente estación.

De venta en todas partes, al por mayor en

"Las Filipinas". San Rafael No. 9. Teléfono A-3784.

C6386 alt. 6d.-26

EL IMPUESTO DEL TIMBRE

LEY Y REGLAMENTOS COMPLETOS

Publicados con autorización del honorable señor Presidente de la República. Segunda edición Contiene TODO LO NECESARIO para COMERCIANTES, PROPIETARIOS, NOTARIOS, etc., etc.

Con comentarios, notas, aclaraciones, tarifas, consultas y hecha la corrección oficial y la particular, por

MANUEL J. COBREIRO

De venta: en Obispo 17, Habana, casa de P. Fernández y Co., a 80 centavos uno

En cantidades de doce en adelante se hacen extraordinarios descuentos.

Se sirven a vuelta de correo tan pronto se reciba el pedido.

C6818 4d.-11 4t.-11

OBJETOS PARA REGALOS

El mejor surtido y precios módicos.

Novedades constantemente: Jarrones, copas de Premio, cubiertos, bolsas de plata, carteras, bandejitas, bastones, polveras, macetitas, marcos, jardineras, juegos de café, de refresco, afeitar, etc.

Estuches de tocador, manicure, escritorio, plumas-fuente, collares, alfileteros, cajitas de ganchos.

EL PARTENON, Obispo, 106.

Frente a Pote. Teléfono A-7583.

C6755 d.-10

INFORMACION TEATRAL

EL PROCESO CLEMENCEAU

La mejor película de la época

Arrodillada a los pies del ofendido esposo, como corresponde al culpable que implora, aquella mujer, que tanto había amado, le dice: "Perdona a mi error pasajero, no he dejado de ser tuya un momento".

PROTAGONISTAS:

FRANCESCA BERTINI y GUSTAVO SERENA

El argumento de esta maravillosa creación cinematográfica está basado en la obra del mismo título del insigne novelista ALEJANDRO DUMAS, la acción del drama se desarrolla en París, Roma y Polonia, época actual.

El arte sublime que caracteriza todas las creaciones de FRANCESCA BERTINI, y el lujo maravilloso y la elegancia adorable con que realza su labor esta artista cuyas obras han despertado la admiración y la simpatía del mundo entero, ha sido puesto a prueba en la encarnación de IZA DROBONNEWSCA. Condesa, niña primero, y esposa después del escultor Clemenceau. Como siempre, la BERTINI ha salido triunfadora, y esta vez de un modo maravilloso, jamás igualado.

GUSTAVO SERENA, el colaborador de la BERTINI en todas sus mejores creaciones, ha quedado en ésta, más importante que en ninguna, a la altura de su fama.

EL PROCESO CLEMENCEAU

Lo estrenan Santos y Artigas en la función del

JUEVES, 13, en PAYRET

SANTOS Y ARTIGAS retan a todos los del giro cinematográfico a que presenten una película que por su lujo, elegancia, interés y ajustada interpretación, pueda compararse a EL PROCESO CLEMENCEAU. Pida su localidad para esta función a la Contaduría del TEATRO PAYRET, Teléfono A-7157.

La temporada del GRAN CIRCO SANTOS y ARTIGAS se aproxima. Quedan muy pocas localidades para los miércoles elegantes y matinées de sábados y domingos. El abono sigue abierto en la Contaduría del Teatro Payret, y en las Oficinas de Santos y Artigas, Manrique, 138.

c 6840 1d-12

-:- Espectáculos -:-

NACIONAL.

Magnífico es el programa de la función de esta noche en el Gran Teatro Nacional.

En la primera parte figura la opereta en un acto "Molinos de viento", donde tanto se distingue la señorita Baíllo.

En la segunda parte se estrenará la opereta "Copos de nieve", letra de los señores Mario G. Vélez y José Helguera, música del maestro Micelli.

Véase el reparto dado a la obra:

Marta Dillón, señorita Baíllo; Lena, señora Morín; La señora Green, señora Nombela; Carola, señora C. López; Fifí, señora Belda; Julieta, Niña M. Banquells; Zíngara, señorita J. Jiménez; Manola Goyesca, señorita López; Enrique, señor García Cabrera; Paleta, señor Pross; Mister Morris, señor Lara; Monsieur Palisse, señor Banquells; Pedro, señor Durand; Agente de Policía, señor Mijares.

Zíngaras, manolas, goyescas, botones y coro general.

En la tercera parte se pondrá la opereta en un acto "La niña de los besos", por la señora Morín y principales partes.

Los precios para esta función, que es corrida, son los siguientes:

Grilléa platea y principales sin entrada, cinco pesos.

Palcos platea y principales sin entrada, cuatro pesos.

Luneta o butaca con entrada, un peso.

Delantero de tertulia con entrada, cuarenta centavos.

Delantero de cazuela con entrada, treinta centavos.

Entrada general, sesenta centavos.

Entrada a tertulia, treinta centavos.

Entrada a cazuela, veinte centavos.

Mañana, función a beneficio del Orfeón Catalán, con "La Mascota"; además habrá otros variados atractivos.

El viernes, día de moda, se cantará "La Marsellesa".

Obra que hace muchos tiempo no se representa en esta ciudad.

Es grande el pedido de localidades.

En la próxima semana, función extraordinaria a beneficio de la señorita Baíllo.

"La Viuda Alegre será puesta en escena muy en breve en el Nacional por la Compañía de Consuelo Baíllo.

Se cantará en función extraordinaria a beneficio del público.

Después de la aplaudida opereta vienesa se presentarán espléndidos números por artistas de gran cartel.

* * *

"EL PROCESO CLEMENCEAU".

"El proceso Clemenceau" es una cinta en la que la celebrada actriz Francesca Bertini se muestra en toda la fuerza de su talento artístico y hace gala de sus aptitudes excepcionales.

Con la Bertini comparte los honores del triunfo el gran actor Gustavo Serena.

Hemos tenido ocasión de ver una prueba de la mencionada cinta, basada en una novela de Alejandro Dumas, hijo, y no vacilamos en asegurar que "El proceso Clemenceau" es una producción de verdadero arte, por lo que felicitamos a los propietarios de dicha cinta, señores Santos y Artigas.

"El proceso Clemenceau" se estrenará mañana, jueves.

* * *

PAYRET.

La función de esta noche es de moda.

En primera tanda se pondrá una película, la zarzuela "Clave de oro" y duettos por Pous y Conchita Llauradó.

En la segunda, estreno de la película "La mentira" y la revista "Los minstrels.

Con esta función se despide del público habanero el aplaudido actor señor Pous.

El próximo lunes 17, reaparecerá la popular artista Esperanza Iris, con su compañía de opereta.

La temporada será solo por diez funciones, pues la señora Iris embarcará en breve para Méjico, con objeto de inaugurar el teatro que lleva su nombre.

* * *

CAMPOAMOR.

Hoy toca turno a los episodios 10 y 11 de "La mancha roja", la película que tan gran éxito ha alcanzado. Se proyectará en las tandas de las once, de las doce, de las tres, de las cuatro y de las ocho y media.

Para las tandas aristocráticas de las cinco y cuarto y de las nueve y media se anuncia el estreno de la película "Ambrosía", de la marca Pájaro Azul.

Las demás cintas del programa son: "A través de las paredes", "El solitario del desierto", "El tiempo es oro", "Descubiertos en alta mar". "Apuros de un detective", "Un día de trajín" y otras.

El día 17, estreno de "Los peligros del servicio secreto".

El viernes 14, "Malombra", por Lydia Borelli.

En breve, "Los explotadores de blancas" y "El fantasma gris".

* * *

UNA REVISTA DE PEPE ELIZONDO.

El distinguido periodista y aplaudido actor cómico Pepe Elizondo está terminando una nueva revista que será digna hermana de las tan celebradas "Salón Valverde" y "1916".

La nueva obra, que ha de ser estrenada en Octubre próximo, tendrá música del popular Quinito Valverde, que de regreso de Nueva York se encontrará en breve entre nosotros. En esta última producción "valverdiana" tomarán parte principal Ortas, la Mayendía y la joven y bella tiple cantante María Puchol, que ha cosechado grandes aplausos en los teatros de más categoría de España.

* * *

MARTI.

En primera tanda, "Enseñanza libre."

En segunda, "Las musas latinas".

En tercera, "La marcha de Cádiz."

Mañana, "Los apaches de París".

En breve, "La Corte de Faraón".

Y el viernes, debut de la tiple Luisa Bonoris.

* * *

ALHAMBRA.

Programa de la función de esta noche:

En primera tanda, "Después de las doce".

En segunda, "Papaito."

En tercera, "Fuego en la trastienda."

COMEDIA.

Esta noche se pondrá en escena la comedia en dos actos "La mar salada."

En ensayo, "El rival de sí mismo" y "El Jipijapa."

* * *

FAUSTO.

En primera tanda, cintas cómicas; en segunda, "La mujer del traidor"; en tercera, doble, los episodios 7 y 8 de "El misterio de "La mancha roja".

* * *

PRADO.

En primera tanda, "Un chock nervioso"; en la segunda, "El diamante del cabo"; y en la tercera, "Madame Tallien."

* * *

FORNOS.

En primera tanda, estreno de la cinta "Cómo se hace amar Salustiano"; y en la segunda, "Loca de amor."

* * *

MAXIM.

El anunciado estreno de "El hijo pródigo" tendrá lugar el próximo viernes.

Hay grandes deseos por ver en acción al chimpancé Cónsul.

"El hijo pródigo" será un nuevo triunfo para La Internacional Cinematográfica.".

El programa de esta noche anuncia, en primera tanda, películas cómicas; en segunda, "Trágica cita"; y en tercera el estreno del cuarto y último episodio de "Sannom", la celebrada cinta.

* * *

LARA.

"La pequeña estatua de Nelly" será proyectada en las tandas primera y tercera.

En segunda y cuarta, "De boxeador a detective."

Cinta interpretada por el notable actor Abelardo Fernández Arias (El duende de la Colegiata.)

En breve, "Zita", por la Robinne.

Exclusiva de la Cinema.

* * *

NUEVA INGLATERRA.

En primera tanda, "El réprobo"; en la segunda, tercer episodio de la cinta "Sannom."

* * *

NIZA.

Tres tandas en la función diurna y tres tandas en la función nocturna, exhibiéndose un magnífico repertorio de cintas.

* * *

BENEFICIO.

La próspera y simpática sociedad juvenil "Aguilera" nos comunica que celebrará una función en su honor y beneficio el día 14 del corriente en los salones del Cine Fornos, poniendo las cintas "La revancha de un pillete" en primera y en segunda, doble, "La madre."

Las damas serán obsequiadas con preciosos bouquets.

* * *

"CAMINO DE PERDICION".

Así se titula la cinta que el próximo viernes será estrenada en el salón teatro Prado.

Por Marí Bayma Riva.

* * *

"EL HIJO PRODIGO".

La Internacional Cinematográfica ha aumentado considerablemente en estos últimos meses su ya extenso y valioso repertorio.

Entre los numerosos estrenos que tiene en preparación, figura la cinta "El hijo pródigo", de la que son intérpretes un niño y el famoso chimpancé Cónsul.

"El hijo pródigo" se estrenará, en el teatro Maxim, el próximo viernes.

* * *

PROXIMOS ESTRENOS DE LA CINEMA.

Está próxima la fecha en que la acreditada y popular Compañía Cinema Films Co. estrenará en el teatro Fausto y en el salón Lara, la película "El sello gris" en diez y seis episodios, basada en la novela de F. L. Packard.

"El sello gris" es una de las mejores cintas de episodios que ha venido a Cuba.

Su argumento consiste en una banda secreta que roba y mata por sport y cuyos componentes figuran en importantes círculos de Nueva York.

También estrenará en breve la Cinema Films "Las indias negras" y "Nuevas aventuras de Protea."

"Las indias negras", basada en la novela del popular Julio Verne, ha sido llevada al film por la renombrada manufactura Eclair, de París, casa que editó la notable cinta "Los sobrinos del capitán Grant", también de Julio Verne.

"Nuevas aventuras de Protea", interpretada por la aplaudida actriz Josette Andirot, es una bella cinta en seis episodios.

Ambas serán estrenadas también en los teatros Fausto y Lara.

Y son propiedad de la Cinema Films Co.

* * *

LAS AVANZADAS DEL GRAN CIRCO SANTOS Y ARTIGAS.

Están llegando a esta ciudad las avanzadas del gran circo Santos y Artigas, que actuará en Payret en el próximo Noviembre.

Los amantes de las sensaciones están de enhorabuena, pues para todos habrá espectáculos interesantes.

La lista del abono para las matinées dominicales y sabatinas, al igual que para los miércoles elegantes ,es muy extensa.

No hay duda: son incansables y muy activos empresarios los señores

CINE "FORNOS"

10 PUERTAS A LA CALLE

Hoy, MIERCOLES, 12, Hoy:

LOCA DE AMOR

por FRANCESCA BERTINI

Mañana, JUEVES, 13

LA MENTIRA

por VERA VERGANI

22,363-64 12s

PUBILLONES

McCarter!
Rusin Yoo!
Tino Bernard!
Peter Taylor!

EN EL NACIONAL

Octubre, Noviembre y Diciembre.

21873 14 d

No espere que el tiempo cure su cutis.

¿"Oh, se me pondrá bueno de todos modos", dice usted?

Probablemente que sí y es posible que no. Es muy probable que en cambio se le ponga peor. Sólo piense lo molesto y embarazoso que le resulta ahora la enfermedad.

¿No es mejor hacerla desaparecer, usando la pomada Resinol y el jabón Resinol?

Los doctores han recetado el tratamiento Resinol por más de 20 años, razón por la que no tiene usted que titubear para usarlo. Resinol regularmente hace cesar la picazón instantáneamente. Los principales farmacéuticos venden pomada Resinol y jabón Resinol.

Resinol

Dr. Chiner

Cirujano Dentista.

Presidente de la Sección de Odontología del 2do. Congreso Médico Nacional.

Escobar, 80, (bajos) Teléfono A 8195

TRIBUNALES Y FOLLETIN

"EL HIJO PRODIGO"

Admirable Cinedrama del que es protagonista el famoso Chimpancé Cónsul.

GRAN TEATRO "MAXIM"

MILKO Y CONSUL ERAN DOS BUENOS CAMARADAS.

El viernes, 14, en función de modo, estreno en Cuba de esta colosal producción cinematográfica de la que es principal protagonista el Chimpancé Cónsul, inteligente como un hombre y arrojado y hábil como el más consumado artista, siendo secundado admirablemente por el niño Milko, de seis años de edad.

En EL HIJO PRODIGO, cuya trama encierra una sentimental historia de amor, no se sabe qué admirar más, si la labor del Chimpancé Cónsul, asombrosamente prodigiosa, o la del resto de los artistas.

Hay hombres que parecen monos. Lo difícil es encontrar monos que parezcan hombres. De aquí la inmensa fama del Chimpancé Cónsul, capaz de rivalizar con el más inteligente de los seres racionales.

GRANDES EXCLUSIVAS DE LA INTERNACIONAL CINEMATOGRAFICA.

Esta noche, estreno de LA CAZA DE SANNOM, cuarto episodio de la sensacional película de grandes aventuras.

MIENTRAS LAS COLEGIALAS COMIAN TRANQUILAMENTE, CONSUL LAS VIGILABA.

"SANNOM O LA MUJER PIRATA"

C6850 3d.-12

Lunes, 17, en Campoamor

COLOSAL ESTRENO CINEMATOGRAFICO

Los Peligros del Servicio Secreto

Espeluznante serie de aventuras policiacas en la cual se admira el trabajo expuesto de los expertos así como las terribles hazañas y ardits que usan en su labor de investigaciones. PREPARESE PARA VER ESTA GRANDIOSA SERIE DE LA UNIVERSAL. c 6853 2d-12

TRIBUNALES

EN LA AUDIENCIA

JUICIOS ORALES CELEBRADOS

Ayer se celebraron los juicios orales de las causas seguidas contra Félix Acosta Carballo, por infracción electoral; Javier Trujillo, por estafa; Pedro Sautié y de la Parra, por infracción electoral; Luís Porto, por igual delito; Horacio Valdés Mendoza, por igual delito; Rogelio Robillo Casanova, por el mismo delito; Francisco Hernández Antunez, María Macías, y Alfredo Ruiz, por un delito igual que los anteriores. Para estos individuos se pidieron las penas siguientes: cincuenta pesos de multa para los procesados por delitos electorales; y cuatro años, dos meses un día de presidio correccional para el procesado Javier Trujillo.

RESOLUCIONES CIVILES

Habiendo conocido la Sala de lo Civil y de lo Contencioso-administrativo de esta Audiencia de los autos del juicio de menor cuantía que en cobro de pesos ha promovido en el Juzgado de Primera Instancia de Guanabacoa, David Andion y Moiña, del comercio y domiciliado en Guanabacoa, que compareció por sí con la dirección del doctor Roberto Mejías contra Pedro Andion y Muiña, del comercio y domiciliado también en Guanabacoa, que también compareció por sí y con la dirección del licenciado José López Pérez; los cuales autos penden ante este Tribunal de la apelación oída libremente al actor contra la sentencia de siete de Abril último que declaró con lugar la reconvención establecida por el demandado y condenó al demandante a que pague a aquel la suma de ciento sesentidós pesos moneda del curso legal que le reclama por ese concepto dentro de quince días y condenó asimismo al referido demandante al pago de las costas causadas y que se causaren sin declaratoria de temeridad ni mala fé; ha fallado, confirmando la sentencia apelada, con las costas de esta segunda instancia de cargo del apelante y declaran a la vez que las partes no han litigado con temeridad ni mala fé.

Igualmente la propia Sala de lo Civil y de lo Contencioso-administrativo de esta Audiencia visto el incidente de exclusión de honorarios promovido en el Juzgado de Primera Instancia de Bejucal por Fermín Bello Alonso, del que no consta la profesión y domicilio, representado por el Mandatario Ismael Goenaga con la dirección del licenciado Estanislao Cartañá, de los reclamados por Concepción Regalado y Pérez de la Cruz de la que no consta tampoco la profesión y domicilio que está representada por el Procurador Wifredo Mazón con la dirección del doctor Andrés María Lazcano, a consecuencia del juicio de desahucio que sobre desalojo de la finca "La Crimea", (alias) "La Jaima", promovió en aquel Juzgado la segunda contra el primero, los cuales autos penden ante este Tribunal por apelación oída libremente a Fermín Bello contra la sentencia de ocho de Marzo último, que declaró sin lugar la impugnación por indebida de los escritos de fojas quince y cincuentinueve de los autos y con lugar la impugnación por indebida en cuanto al escrito de fojas sesentinueve con que se presentó la minuta de honorarios del doctor Gerardo Rodríguez de Armas, ascendentes a veinticinco pesos y no hizo especial condenación de costas; ha fallado confirmando la sentencia apelada de ocho de Marzo último con las costas de esta segunda instancia de cargo del apelante; y declaran que las partes no han litigado con temeridad ni mala fe.

Hombre Prevenido Vale Por Dos.

El poder del cuerpo para resistir y combatir las enfermedades, es uno de los factores más preciados que toda persona posee.

USTED DEBILITA ESTE PODER cuando permite que su estado de salud desmejore, porque así la sangre se adelgaza y los nervios pierden su estabilidad.

USTED PRESERVA ESTE PODER que resiste a las enfermedades, cuando observa una vida metódica y no se extralimita en sus ocupaciones.

USTED AUMENTA ESTE PODER cuando fortalece la sangre y los nervios con el oportuno uso de un tónico como las Píldoras Rosadas del Dr. Williams, el Reconstituyente sin Rival.

SENTENCIAS

Se han dictado las siguientes:

A Víctor García Garrido y Raimundo Senitagoza por robo flagrante, se le imponen dos años, cuatro meses de presidio; a Manuel Piñeiro Delgado, por Infracción Electoral, se le imponen 30 pesos de multa; a Angel Arainde, por falta, diez días de arresto; a Braulio González, Duval Macías, José Cabrera, Mario Pereira, José Seijas y Félix Cruz Goyer, por Infracción Electoral, a treinta pesos cada uno; y se absuelve a Jesús Perera y Bautista Cabral acusados de infracción electoral.

NOTIFICACIONES

Tienen notificaciones en la Audiencia, Sala de lo Civil y Contencioso Administrativo, las personas siguientes:

LETRADOS

Felipe España, Pecicles Seris, José F. Perera Trujillo, Gabriel Pichardo, M. Alemán, Salvador Moleón, Fermín Aguirre, Ricardo R. Caceres, Raúl de Cárdenas, Oscar Montoro, Salvador Díaz Valdés, Rafael de Córdova y Rubio, León Soublette, Guillermo Domínguez Roldán, Oscar Bonachea, Luis Cowley, Luis Llorens, Fidel Vidal.

PROCURADORES

Luis Calderín, Enrique Alvarez, Matías Costa, Sterling, M. Espinosa, Nicolás de Cárdenas, Angel Valdés Montiel, Pedro Rubido, W. Mazón, Julián Perdomo, Claudio Vicente, Llama, Granados, Reguera, Toscano, Chiner, O'Reilly, Enrique Yanis, L. Castro, Zayas, José María Leanes.

MANDATARIOS Y PARTES

Luis Márquez, Laureano Carrasco, Antonio Roca, Miguel A. Rendón, Eduardo A. Coloma, Tomás Alfonso, Ricardo Dávila, Agustín García Granados, Generoso Campos Marquetti, Ramón Illa, Emiliano Vivo, Osvaldo Cardona, Julián Perdomo Rodríguez, Eduardo Valdés Rodríguez, Mariano Espinosa, Julián Perdomo Rodríguez, Enrique Gómez Pastor.

Suscríbase al DIARIO DE LA MARINA y anúnciese en el DIARIO DE LA MARINA

Carnet-Salón

¡Honor a quien honor merece!

Esta noche tendrá efecto la hermosa fiesta, homenaje a la respetable dama señora Dominga Maceo viuda de Romero.

El "Club Maceo" y con él las demás sociedades habaneras, recibirá, como corresponde a dama de tan altos merecimientos, celebrando en su honor magnífica y suntuosa velada.

Sus salones, que vestirán de galas, serán pequeños ante la concurrencia que allí asistirá, a rendirle tributo de simpatías a la ilustre matrona, a la superviviente de los Maceos... cuyo nombre y recuerdo es timbre de honor y de gloria.

Concurrir a esta hermosa fiesta, han ofrecido todo cuanto vale y significa en la sociedad habanera.

A continuación publicamos el selecto programa organizado y que se cumplirá en todas sus partes.

PROGRAMA

Primera parte:

Obertura por la banda Municipal.

1o.—Discurso, por el Presidente de la Cámara de Representantes, señor Miguel Coyula.

2o.—Violín y piano "Souvenir de Bade", Leonard; señores Luis Varona y Francisco Cruz.

3o.—Poesía "Los dos cazadores", recitada por la señorita Elvira Izquierdo.

4o.:—Piano, "Rigoletto", Paraphrase, Verdi-Lizts; señorita Dolores Quesada y Echemendía.

5o.:—Poesía, "La Isla heroica", recitada por el actor de la Sección de Declamación "Lazo de Unión", señor Narciso Valdés.

6o.:—Romanzas de Bajo: A.—Aria de la ópera "Salvator", "Rosa", Gómez, B.—"Torna", melodía, Denza, señor Gastón Poitou.

Segunda parte

Intermedio: por la banda Municipal.

1o.—Discurso, por el Catedrático de la Universidad Nacional, General doctor Eusebio Hernández.

2o.—Violín y piano, "Danse Tzigane", Tivador Nochéz, señores Virgilio Diago y Francisco Cruz.

3o.—Romanza de bajo, "Vecchia zimara", (Boheme Puccini, señor Gastón Poitou.

4o.—Violín y piano: I. "Liebesfreud", II. "Polonaise in Re", Kreisler, Wieniawski, señor Joaquín Molina y señora Matilde G. de Molina.

5o.—Poesía "Al Sol", del doctor Alfredo Zayas, recitada por la señora Caridad Chacón de Guillén.

6o.—Discurso-resumen, por el Senador señor Juan Gualberto Gómez.

LE ROGAMOS LEA

Sr. Dr. Arturo C. Bosque.

Habana.

Muy señor mío:

No sería cumplir con un deber de sagrado, si no le manifestara mi agradecimiento por medio de estas líneas. Hace siete años venía padeciendo del estómago horriblemente, y hace un mes me encontraba en peor estado que nunca, y un tío mío me aconsejó tomara su preparado "Pepsina y Ruibarbo" y antes de tomarme medio pomo ya me encontraba mucho mejor; y hoy creo que ya estoy perfectamente bien; a pesar de tener cincuenta años puedo atender a mi trabajo sin sentir cansancio ni dolor de ninguna especie y muy buen apetito, que era cosa que hacía tiempo lo había perdido. Y creyéndolo un deber aconsejo a todo el amigo que padece del estómago que haga uso de él.

Al mismo tiempo autorizo a usted para que haga público este testimonio. Más adelante remitiré a usted dos retratos míos, uno dentro de mi enfermedad, y el otro que sacaré cuando esté completamente curado.

Quedando de usted atto.,

ANTONIO BARRERA.

La "Pepsina y Ruibarbo Bosque" es el mejor remedio en el tratamiento de la Dispepsia, Gastralgias, Diarreas, Vómitos, Neurastenia, Gástrica, Gases y en general para todas las enfermedades dependientes del estómago e intestinos.

ANUNCIO DE VADIA.—Aguiar, 116.

Libros de texto

Aprovechen la ocasión los alumnos de la Universidad y del Instituto, por que en "La Moderna Poesía" va mucha gente a comprar los libros de texto baratísimos que allí se expenden.

La gran remesa se está agotando, y aunque vendrá después otro no es cosa de esperar a que la apertura de curso los coja desprevenidos.

Vayan a "La Moderna Poesía" allí hay todos los textos imaginables a precios de fábrica. Historio General, Geografía, Derecho, Administración, Códigos, Física, Química, Leyes y programa de todas las asignaturas.

Fíjense bien en que "La Moderna Poesía" la que mayor número de textos vende y por esta razón los da baratísimos y gana más que el que los vende caros.

Los estudiantes saben esto; pero como por descuido podrán olvidarlo o alguien hacérselo olvidar, conviene que antes de ir o otro lado para comprar libros den una vuelta por "La Moderna Poesía", Obispo 135.

Vayan, pues, a casa de Pote y comprar libros de texto.

Para su desarrollo es importante la elección de un reconstituyente.

El Elixir "MORRHUALTA" del DR. ULRICI (New York)

nutre y tonifica a la vez que cura el Linfatismo, Escrofulosis, Raquitismo, etc. Enriquece la sangre y fortalece.

FOLLETIN 21

EL FINAL DE NORMA

NOVELA

POR

PEDRO ANTONIO DE ALARCON

De venta en "La Moderna Poesía," Obispo, 129-139.

(Continúa)

del mundo- fuera de esta realidad palpable que nos oprime, de este ser, esclavo de la vida, que nos ata a la tierra; lejos sí, muy lejos del imperio del tiempo, de la prisión del espíritu, de las cosas que transcurren de las historias que se cuentan...

Un beso mutuo, un dilatado beso, ni premeditado ni pedido, sino espontáneo, instintivo, abrasador, terminó aquel misterioso coloquio de sus almas.

Separáronse en seguida bruscamente, él para salir de la habitación, ebrio, aturdido, vacilante, y caer en brazos del que allí lo condujo: ella para languidecer como flor moribunda, y desplomarse al fin sobre la alfombra, sin gritos, sin color, sin conocimiento.

II

LECTOR... YO SIENTO MUCHO; PERO SUCEDIO COMO TE LO CUENTO

Cuando Serafín volvió en sí, hallóse en cama, en una habitación desconocida, sin memoria de lo que le había pasado, y sin más cuerpo de que disponer que unos huesos inertes liados en un pellejo flojo yamarillo.

A la cabecera de su cama se hallaba Abén, el negrito de Brunilda.

—¿Dónde estoy?—preguntó, sin recordar que el africano manifestó en otra ocasión no entender los idiomas que él poseía.

—En Hammerfest, en el "Hotel del Oso Blanco"...—respondió el negrito en correcto francés.

Serafín lo miró sonriendo, y le dijo:

—¡Hola! ¿Parece que ya nos entendemos?

El nubio enseñó a Serafín toda su caja de dientes, digna de figurar entre las fichas de un dominó.

—¿Quién me ha traído aquí?—siguió preguntándole nuestro héroe.

—Yo.

—¿Cuándo?

—Hoy hace un mes.

—¡Un mes!

—Ni más ni menos. Habéis estado agonizando!...

—¿Qué he tenido?

—Fiebre cerebral.

—¿Y Brunilda?

—La señora jarlesa se fué a Silly hace veinte días...

—¿A cómo estamos?

—A tres de Julio.

—¡Es decir, que no se ha casado todavía!—exclamó Serafín, procurando inútilmente incorporarse.

—No se casa hasta el 7 de Agosto...—respondió Abén.

—¿Y Rurico?

En Silly con el señor Gustavo.—Ambos creen que os suicidásteis hace un mes.

—¡No se engañan! (pensó Serafín.)—¿Y mi equipaje?—preguntó al cabo de un momento.

—Miradlo...—respondió Abén, señalando al fondo de la habitación.

—¡Para siempre!—exclamó Serafín, cubriéndose el rostro con las manos.

El negro ocultó su caja de dientes.

—¿Cuándo podré levantarme?—preguntó el músico, después de un momento.

—Dice el médico que dentro de diez días.

—¿Y la señora? ¿Qué te ha dicho?

—Que os cuidase mucho y os aconsejara volver a vuestro país cuando estuviese bueno.

—¡Para siempre!—tornó a exclamar Serafín.

El negro volvió a descubrir su dominó.

—También me dió esta carta...—añadió, alargando un papel al enfermo.

Este lo abrió, trémulo de amor y de angustia.

Decía así:

"Vivir es amar"
"Vivamos, Serafín"
"Adios"
"Hasta siempre"
"Brunilda"

El joven besó el papel, y volvió a quedar sin conocimiento.

Al cabo de ocho días se levantó.

—Ve al puerto, Abén... (dijo al negrito), y búscame un pasaje para cualquier puerto del Mediodía.

—No hay barco, señor,—dijo a Serafín.

—¡No hay!!

—No; pero se espera dentro de quince días una urca que viene de Spitzberg con dirección a Cádiz.—Dicen que permanecerá una semana en Hammerfest.

—Partiré en esa urca...—murmuró nuestro joven.

—Bien; descuidad en mí...—dijo el negro.

Ocho días después, Serafín salió a la calle.

El sol no se ponía hacía dos o tres semanas, sino que giraba en torno del cenit, trasando una espiral.

Hacía calor.

Ningún hombre ha pasado días tan desesperados, tan lentos, tan aburridos, como Serafín en Hammerfest.

Transcurrió otra semana, y la anunciada urca, cuyo nombre era "Matilde", fondeó en el puerto.

Abén dió a Serafín un billete de pasaje para el día 3 de Agosto, y recibió su importe de manos del músico.

Pasó, en fin, la tercera semana, y llegó el día de la partida.

Nuestro joven escribió la siguiente carta, que entregó a Abén, después de darle un estrecho abrazo:

"¡Adiós, adorada Brunilda!

"Te escribo el 3 de Agosto...

"Dentro de cuatro días... iré yo por los mares con dirección a mi patria...—¿A qué? Dios mío!—¡A morir, o a vivir muriendo!

"Dentro de cuatro días... estarás tú caminando hacia el altar.

"¡Somos muy desdichados!

"¡Adiós, "Hija del Cielo"! ¡Adiós, idolatrada "Norma"! ¡Adiós, Brunilda mía!

"Serafín"

Después de esta suprema despedida, que costó al músico las últimas gotas de su apurado llanto, quedó tranquilo, indiferente estúpido.

Dos horas más tarde se embarcaba en la urca "Matilde", que ya se preparaba a salir con rumbo a España...

Saludó por última vez al negrito, que agitaba su gorro turco desde el muelle, y la urca se hizo a la vela.

Serafín tembló todavía al ver que se apartaba de aquella costa donde dejaba todas sus ilusiones, toda su dicha, toda su esperanza...

Cuando cesó aquel postrer síntoma de sensibilidad, creyó que ya se habían interpuesto mil leguas entre Brunilda y él.

—¡He muerto a los veinticuatro años!—dijo con una frialdad y una calma de que nadie le hubiera creído capaz.

Y miró a su alrededor, como un autómata, como un insensato, como un loco...

Entonces no vió otra cosa que olas, y olas, y más olas... Olas por Levante, olas por Poniente, olas por el Norte y olas por el Mediodía.

III

LA DICHA ESTA EN EL FONDO DE UN VASO

Serafín se dirigió a la cámara de proa, y se dejó caer sobre un asiento, apoyando los codos en la gran mesa de aquel salón-comedor.

Allí permaneció largo tiempo inmóvil y silencioso como un cuerpo sin alma.

Al cabo de dos horas levantó la cabeza, y pidió ponche, mucho ponche, con ron de Jamaica, con mucho ron...

Trajéronle una enorme ponchera.

—¡Así dormiré!—se dijo.

Y llenó un vaso hasta los bordes.

Bebióselo lentamente, con la cabeza tirada atrás, fijos los ojos en el ardiente licor; pero, al apurar la última gota, vió en el fondo del vaso la figura de un hombre que penetraba en la cámara en aquel instante.

El vaso se le cayó al suelo, mientras que él daba juntamente un grito y un salto, y quedaba de pie, tambaleándose, sin creer en lo que veía...

—¡Diablo! ¡Rediablo! ¡Diablísimo! ¡Pro todiablo! ¡Archidiablo! ¡Non plus ultradiablo! ¡Diablo Cojuelo!—exclamaba en tanto el aparecido, lanzándose a Serafín, cubriéndolo de besos, y estrechándolo entre sus brazos.

¡Era Alberto!

El músico se restregó los ojos, se los estiró con los dedos, tocó como Santo Tomás, y dudó todavía.

—¡Alberto! (exclamó por último). ¡Alberto mío! ¡Alberto de mi alma!

Y se quedó un instante como traspuesto entregado a su júbilo, a su sorpresa, a su felicidad...

Luego languideció otra vez, y volvió a desplomarse sobre el banco.

—¡Te dejé bebiendo, y te encuentro lo mismo!—¡Bravo, querido Serafín! (exclamó Alberto abrazando nuevamente a su amigo).—Pero ¡diablo! ¿Cómo es que te hallo aquí?—¡Tú, en Laponia! ¡Tú, que reprobabas mi viaje! ¡Tú, que ibas a Italia!

—¡Italia!—murmuró Serafín, a cuyos ojos volvían las bienhechoras lágrimas.

—Ya sé que equivocaron nuestros billetes... (continuó Alberto).—¡Mas no por eso he ido yo a Italia, como tú has venido a Laponia!—¿Y qué te ha parecido mi Norte?—Pero te encuentro pálido... ¡Lloras!—¿Qué tienes, mi querido amigo?

Serafín no pudo responder...—¡Le agradecía tanto a Dios aquel encuentro! ¡Le recordaba Alberto tantas cosas!...

—¡Qué noche aquella, Serafín! (prosiguió el incansable cosmopolita, hablando de mil cosas a un tiempo, como tenía de costumbre). Estábamos borrachos en los tres grados que marcan los autores: "Chirlomirlos; Cogegallos y Patriarcales"... Yo advertí la equivocación... al día siguiente; me quedé en Gibraltar, y tres días después..., no creas que fuí a Sevilla... ¡Diablo!... ¡Amo demasiado a Matilde para verla con tranquilidad!—Y, dime: ¿sabes algo de ella?

Serafín suspiró al oír el nombre de su hermana.

Alberto continuó:

—Pues, señor: tres días después, hallándome sin buque en que hacer mi expedición al Polo, compré esta urca; la tripulé; la confirmé con el nombre de "Matilde"...

Alberto hizo otra pausa, mirando a Serafín.

—¡Mucho la amas! — suspiró el músico.

—¡Más que a mi vida! (replicó Alberto con vehemencia). ¡Cada vez más! ¡Es el único dolor que me avasalla! ¡Es mi única debilidad en el mundo!

Luego continuó, dominándose:

—Bautizé, digo, la urca con el nombre de tu hermana..., y me nombré a mí mismo "Capitán."—¡Sabe, pues, que estás bajo mis órdenes!

Serafín sonrió a pesar suyo.

—En fin... (prosiguió Alberto). Después de un mes de navegación, llegué a este maldito Hammerfest, donde permanecí dos días. En seguida enfilé la proa al Polo, y he hecho mi anhelada visita a Spitzberg.—¡Qué cosas tan magníficas, tan sorprendentes, he observado en aquella región!—Pero ¡hombre! ¿qué tienes? ¡Tú estás triste hasta la médula de los huesos!—"Tristis est anima tua usque ad-mortem!," que hubiera yo dicho en mis tiempos de teólogo.

—¡Ay, Alberto!...—suspiró Serafín, a quien la locuacidad de su amigo le comunicaba deseos de hablar.

—¿Qué te pasa, dinlo?—¡Cuéntamelo todo!—Tú solo bebes en las situaciones culminantes... ¡Algo extraordinario te ha sucedido!

—Ya te lo contaré todo muy despacio... (dijo Serafín). Ahora no me siento con fuerzas...—Sabe por de pronto que la "Hija del Cielo"...

Alberto interrumpió a su amigo con una ruidosa carcajada.

—¡Cien veces diablo! (exclamó). ¿Conque aquel amor es la causa de tus penas? ¿Conque no has olvidado a esa mujer?—Pues, señor; ¡te compadezco! (añadió, mudando de tono). ¡No hay peor cosa que un amor imposible!—¡Tampoco puedo yo olvidar...

—¡Ay! (suspiró Serafín). ¡Tú no lo sabes todo!

—Pues ¿qué hay?—¿Te ha escrito? ¿Dónde está?—¡Diablo! ¡Me interesa esa mujer! ¡Perdería a la hora de amarla! ¡Perdería!... y encontraría luego en Cádiz... sí... ¡eso es!...—¿Qué borrachos estábamos!...—¿Viste cuando agitó el pañuelo?—Y luego... ¡nada!... ¡Se disipó! ¡Desapareció para siempre!

—¡Ojalá!—exclamó Serafín.

—¿Cómo?—¿Has vuelto a encontrarla?—¿Dónde ¿Cómo?—¿Tiene algo que ver ella con tu viaje al Norte?

—La he visto; le he hablado; he viajado con ella un mes; ha cantado, acompañándola yo; sé su nombre y su historia...

SERVICIO CABLEGRAFICO MUNDIAL

NOTICIAS DE RUSIA

(VIENE DE LA PRIMERA.)

binsk, a cincuenta y cuatro versts de Petrogrado.

Alejandro J. Guchkoff, el leader octubrista, que antes ocupó los puestos de Presidente de la Duma, Jefe del Negociado de Municiones y Ministro Interino de la Guerra y Marina, se ha padado a las filas del General Kornlloff. M. Guchkoff salió de Petrogrado el sábado, para el Cuartel General ruso en campaña.

El General Denikine, Jefe de los ejércitos rusos en el frente del Sudoeste, ha telegrafiado al Primer Ministro Kerensky, que tiene el propósito de apoyar al General Kornlloff.

El Teniente General Dmitri Stcherbatcheff, Jefe de las fuerzas rusas en el frente rumano, ha ordenado a sus ejércitos y también al distrito militar de Odesa, que no tomen parte en el conflicao, permaneciendo al mismo tiempo fieles al Gobierno Provisional.

Según declaraciones hechas a la Prensa Asociada, el General Lokomsky es el verdadero cerebro y alma de la rebelión.

El Primer Ministro Kerensky está tropezando con dificultades dentro de la capital, debidas a los extremistas de ambas partes. Después del ultimatum del General Kornlloff, todo el Gabinete ruso dimitió, a fin de dar oportunidad al Primer Ministro Kerensky de proceder libremente. Todos los Ministros por el momento permanecerán, sin embargo, en sus puestos.

El General Kornlloff negándose a abandonar su mando, ordenó el arresto de M. Philoniako, el comisionado del gobierno. El Gobierno Provisional, además de arrestar a Vladimirn Lvoff, que trajo el ultimatum de Kornlloff al Gobierno Provisional, ha detenido igualmente a ochenta personas más. Los maximalistas amenazan con causar más molestias y estorbos al Gobierno de Kerensky. En la sesión de ayer de Delegados del Consejo de Soldados y Trabajadores, recomendaron con toda urgencia, que el poder pasase a manos de los socialistas. Se resolvió, sin embargo, apoyar incondicionalmente al Primer Ministro Kerensky. En la noche del lunes reinaba la tranquilidad en la capital y el tráfico era normal. El General Savonkoff se ha hecho cargo del puesto de Gobernador Militar de Petrogrado en sustitución de Vasilkosky, quien ha renunciado.

COMUNICACION OFICIAL DE KERENSKY

Petrogrado, vía Londres, septiembre 11.

Almirantazgo inglés, por la Prensa inalámbrica. Una comunicación oficial firmada por Kerensky dice:

"Los jefes superiores en todas partes están trabajando de acuerdo con los comisarios revolucionarios del Gobierno y la Comisión que se halla en el frente. El general Denikine, Jefe del frente Sudoeste, y todo su Estado Mayor han sido arrestados. El general Erdelli, ex-Gobernador Militar de Petrogrado, el cual desobedeció una orden dada al ejército también ha sido arrestado, junto con varios miembros de su Estado Mayor.

"La Escuadra del Báltico, con sus oficiales, se ha puesto incondicionalmente al lado del Gobierno Provisional.

"Pequeños destacamentos, solamente, han sido movidos hacia Petrogrado por el general Kornlloff. Han sido engañados acerca de sus situaciones. El avance de estos Echelons ha sido contenido. Unidades individuales han enviados delegados a Petrogrado, solicitando que se les ordene arrestar a los jefes que han traicionado al gobierno provisional.

"El Gobierno ha tomado las medidas necesarias para defender a Petrogrado contra los ataques del enemigo y espera poder evitar la guerra civil.

"Se están recibiendo pruebas de lealtad al gobierno provisional de todas las provincias, y todos los órganos públicos han manifestado su decidida determinación de apoyar al Gobierno revolucionario por todos los medios a su alcance.

"Es esencial para la seguridad de la patria que se conserve una unidad de acción. El gobierno pide calma absoluta y sumisión completa al gobierno y sus representantes" .firmado: Kerensky.

EN EL FRENTE FRANCO-INGLES

(Cable de la Prensa Asociada recibido por el hilo directo.)

PARTE OFICIAL FRANCES

Paris, Septiembre 11.

El parte oficial francés dice:

"Los ataques por sorpresa del enemigo al Norte de Jouy y al Nordeste de Cerny fueron rechazados por nuestro fuego.

"Anoche los aviadores bombardearon la región de Dunquerque. Cayeron bombas sobre un hospital, resultando heridas cinco mujeres."

El parte de esta noche dice:

"El día 10 de Septiembre tres aeroplanos alemanes fueron derribados en combates con nuestros aviadores. Una cuarta máquina enemiga fué destruída por nuestros cañones especiales."

PARTE OFICIAL ALEMAN

Berlín, Septiembre 11, vía Londres.

El parte oficial expedido hoy por el Ministerio de la Guerra, dice:

"Teatro Occidental: Frente del Príncipe heredero Rupprecht.— Los avances de los ingleses al Sudeste de Langemarck y al Norte de Frezenberg fueron rechazados.

"Cerca de Villeret, al Noroeste de Saint Quentin, se han desarrollado nuevos combates a primera hora de esta mañana, con resultados favorables para nosotros.

"Frente del Príncipe heredero alemán: En la margen oriental del Mosa, numerosas fuerzas francesas atacaron ayer por la mañana desde el Bosque de Fosses hasta el de Chatme. Fuerzas enemigas que habían penetrado en nuestras zonas de combate, al sur del Bosque de Wawrille, fueron rechazadas mediante un contra-ataque.

"Durante el día, repetidas tentativas del enemigo para atacar fracasaron todas. Adelantamos nuestras líneas en algunos puntos."

PARTE INGLES

Londres, Septiembre 11.

El parte oficial expedido hoy por el Ministerio de la Guerra dice así:

"Como resultado de los combates locales en las inmediaciones de Villeret, las tropas de Northcumberland, extendieron el terreno ganado por ellas en unas 400 yardas más hacia el Sur, ocupando una trinchera alemana. Hicimos varios prisioneros. Nuestras bajas fueron pocas.

"En la mañana de hoy el enemigo atacó nuestras nuevas posiciones, avanzando en formación compacta; pero fué rechazado por nuestro fuego.

"En los combates aéreos de ayer fueron derribadas tres máquinas alemanas y siete más cayeron averiadas. Hubo un momento en que dicho aviador descendió hasta llegar a unos cincuenta pies de la tierra y después de incendiar la máquina que había derribado, regresó a nuestra línea, volando siempre a cincuenta pies, no obstante haber sido atacado por tres máquinas enemigas. Faltan tres de nuestras máquinas."

EN EL FRENTE RUSO

(Cable de la Prensa Asociada recibido por el hilo directo.)

PARTE OFICIAL ALEMAN

Berlín, Septiembre 11, vía Londres.

El parte oficial expedido hoy por el Ministerio de la Guerra, dice:

"Teatro Oriental de la guerra: — Frente del Príncipe Leopoldo: Los avances de los grupos incursionistas rusos en la región de los bosques al Norte de Husiatyn y sobre el Zbrocz inferior fueron rechazados.

"Frente del Archiduque José: En el ángulo Sudeste de la Bukowina, los rusos han iniciado un ataque, pero sólo han obtenido ventajas locales cerca de Ovakla.

"Frente Macedónico: En la región montañosa al sudoeste al lago Ochrida las fuerzas alemanas y austrohúngaras impidieron ayer que los franceses continuasen avanzando."

PARTE OFICIAL RUSO

Petrogrado, Septiembre 11.

El parte oficial expedido hoy dice:

"En la costa del golfo de Riga nuestros destacamentos avanzados se han movido hacia adelante, encontrando muy poca oposición.

"Frente Rumano: En la región al Sur de Radautz, el enemigo emprendió una ofensiva contra un sector de nuestras posiciones cerca de la aldea de Solko. El ataque fué rechazado. En la región al Este de Kimpolung, nuestras tropas capturaron una altura al Este de la aldea de Stritoura. Una ofensiva enemiga al Noroeste de Slonik ha sido rechazada."

DE LOS BALKANES

(Cable de la Prensa Asociada recibido por el hilo directo.)

PARTE OFICIAL FRANCES

Paris, Septiembre 11.

El parte oficial francés dice:

"Teatro Oriental de la guerra, Septiembre 10.

Tropas francesas y rusas han seguido avanzando en la región al Noroeste del lago Malik y han ocupado a Grabovitsa, a Prenishti y la altura que bordea a Ceravi entre estas dos aldeas. En el curso de sus operaciones ayer y hoy hicieron más de 150 prisioneros, incluso cuatro oficiales, y ocuparon tres cañones, tres ametralladoras y otro material."

EN EL FRENTE ITALIANO

(Cable de la Prensa Asociada recibido por el hilo directo.)

PARTE ITALIANO

Roma, Septiembre 11.

El parte oficial expedido hoy por el Ministerio de la Guerra, dice así:

"Toda la actividad en el frente se limitó a la artillería, principalmente."

LA GUERRA EN EL MAR

(Cable de la Prensa Asociada recibido por el hilo directo.)

VERSION CORREGIDA SOBRE EL COMBATE ENTRE SUBMARINOS Y BARCOS MERCANTES

Washington, septiembre 11.

Un error tipográfico cometido al trascribir hoy para la prensa, un infome oficial al Departamento de Marina, fué causa de que apareciesen seis submarinos alemanes hundidos probablemente cerca de la costa francesa, cuando atacaron a una flota de barcos mercantes, en la cual figuraba por lo menos un barco americano. Los hechos, hasta donde se ha podido averiguar esta noche, son que un submarino fué probablemente destruído y que se hundieron dos de los vapores. Tan luego como descubrió el error, el Secretario Daniels dió al públo una versión corregida del suceso.

Escasos son los informes que tiene el Departamento acerca del combate y se han pedido más detalles por el cable. El informe procedía del barco-tanque americano Westwego, por conducto de París, habiendo llegado, al parecer, ese barco a un puerto francés después del combate. No se mencionan los nombres ni las nacionalidades de los dos barcos perdidos. El Westwego navegaba con rumbo a Europa y por el hecho de que iba en compañía de otros barcos mercantes los oficiales navales suponen que la flota iba convoyada por barcos de guerra probablemente destroyers americanos. El barco-tanque transmitió su informe el 8 de septiembre, habiendo ocurrido el combate el día 5. La breve noticia recibida de París se limitaba a decir que seis submarinos habían efectuado un ataque n masa contra la flotilla mercante, que dos de los vapores fueron hundidos y que los alemanes probablemente perdieron uno de sus submarinos.

NOTAS VARIAS DE LA GUERRA

(Cable de la Prensa Asociada recibido por el hilo directo.)

EL BARON LOWEN NO SERA RETIRADO

Estocolmo, Septiembre 11.

"El Barón Lowen, Ministro sueco en la Argentina, no será retirado, según declaración dada a la prensa esta noche por el Almirante Liniman, Ministro de Relaciones Exteriores.

El citado Ministro dijo a los representantes de la prensa que el Barón Lowen no tenía la culpa del tenor de los mensajes que pasaron por la Legación sueca, y que había obrado de buena fe, ignorando el contenido, por lo cual no sería retirado.

El público ha demostrado gran interés de la declaración del Ministerio de Relaciones Exteriores relativa a las revelaciones. El Gabinete estuvo en sesión desde las dos de la tarde hasta las cinco, dándose luego al público la comunicación oficial.

Se espera que este incidente redunde, hasta cierto punto, en desdoro del Gabinete y que ejerza gran influencia en las elecciones generales que se están verificando. En estas elecciones los conservadores ya han perdido siete puestos y los socialistas liberales van ganando constantemente.

LO QUE DICE EL GOBIERNO SUECO

Londres, Septiembre 11.

El Ministerio de Relaciones Exteriores de Suecia, según un despacho de Copenhague a la Exchange Telegraph Company, ha expedido una declaración sobre la situación sueco-argentina, la cual dice en parte:

"El Ministerio de Relaciones Exteriores de Suecia no ha recibido relación ninguna acerca de la transmisión de los telegramas mencionados en las declaraciones del Gobierno de los Estados Unidos, y el Gobierno sueco, por tanto, no puede, en estos momentos, determinar su actitud frente a las cuestiones suscitadas por esas declaraciones.

"El telegrama mencionado en la declaración del Gobierno americano estaba concebido en clave, y, al trasmitirlo, el Ministro sueco, por este motivo, no pudo descifrarlo. Si su contenido fué en realidad el que se dice, cuestión es ésta que el Gobierno sueco tiene el deber primordial de confirmar, y su próximo paso tendrá que ser solicitar una explicación de Alemania, si se determina que ha habido algún abuso de confianza. Suecia también, prescindiendo de toda alusión que se le haya dirigido adoptará medidas para impedir la repetición del incidente."

EL GOBIERNO ARGENTINO ENTREGARA AL CONDE LUXBURG SUS PASAPORTES

Buenos Aires, Septiembre 11.

Los despachos, durante tanto tiempo demorados, del Embajador argentino en Washington, señor Naón fueron al fin recibidos por el Ministro de Relaciones Exteriores esta tarde a una hora avanzada. No contenían toda la información deseada por el Ministro de Relciones Exteriores, y se han dado instrucciones al Embajador argentino para que vea al Secretario Lansing inmediatamente siendo de presumir que el objeto de esta visita será obtener más detalles.

Un alto funcionario del Ministerio de Relaciones Exteriores dijo esta tarde que al Conde Luxburg, representante diplomático alemán, se le entregarían sus pasaportes, esperando el gobierno solamente el resultado de la conferencia entre el Embajador Naón y el Secretario Lansing.

WASHINGTON NO ESTA SATISFECHO

Washington, Septiembre 11.

La declaración de Suecia, en la que reconoce que su servicio diplomático sirvió de conducto de comunicación entre el Ministerio de Relaciones de Berlín y el Conde Luxburg representante diplomático en la Argentina, pero sin que se tuviese conocimiento del contenido de los despachos, fué recibida por los funcionarios del Departamento de Estado con sorpresa, no menor que la que ha producido su aserto de que se darán pasos para impedir una repetición del incidente.

Pero se ha dado a entender claramente que estas simples declaraciones no serán suficientes. Se considera necesario que se haga una rectificación que inspire a las potencias aliadas la seguridad de que no será posible transmitir informes al enemigo desde ningún país neutral, donde los agentes del Kaiser puedan aprovecharse del conducto diplomático sueco para realizar esos actos.

Mientras el Departamento de Estado no reciba oficialmente las seguridades indispensables, no se tomará en cuenta la explicación de Suecia, y no es improbable que aun entonces se posponga toda actuación mientras se obtiene un acuerdo o inteligencia entre todos los gobiernos aliados. Se ha indicado, sin embargo, que si Suecia vacila en extremar las medidas correctivas que se consideran indispensables, esto puede dar por resultado que todas las potencias aliadas protesten.

A los 46 era un Neurastenico; A los 50 se Siente como un Muchacho, Lleno de Potencia y Vitalidad. Se lo Debe al Hierro Nuxado.

Dice este Doctor que hierro nuxado es el mejor de los reconstituyentes, A menudo aumenta la fuerza y poder de resistencia de las personas delicadas y nerviosas un 200% en dos semanas.

NEW YORK, N. Y.—"No hace mucho tiempo me visitó un individuo de casi medio siglo de edad, con el fin de que lo sometiese a un examen, por que deseaba asegurarse la vida y cual no sería mi sorpresa al descubrir que su presión de sangre era igual a la de un muchacho de 20 años y que estaba tan lleno de vigor, potencia, y vitalidad como un hombre en plena juventud; para mejor decir el hombre a que me refiero, era en realidad un joven a pesar de sus 50 años. Al interrogarlo sobre este hecho tan extraordinario, me confió su secreto: "Tomando hierro," me dijo, "hierro nuxado me ha llenado de nueva vida. A los 30 años me encontraba en mala salud; a los 46 angustiado y cansado de vivir y ahora a los 50, después de tomar hierro nuxado, un milagro de vitalidad y con mi fisonomía radiante de salud." Como ya he dicho mas de un centenar de veces, hierro es el mas poderoso de todos los reconstituyentes. Si el público se decidiese a abandonar las medicinas de patente y composiciones nauseabundas y a tomar en su lugar hierro nuxado, tengo el convencimiento de que miles de personas que mueren todos los años de pulmonía, la grippe, tuberculosis y enfermedades de los riñones, hígado y el corazón podrían ser salvadas. La causa real y verdadera del origen de estas enfermedades fué ni mas ni menos que una condición debilitada del organismo por falta de hierro en la sangre. Hierro en cantidad suficiente es absolutamente necesario para poner a la sangre en condiciones de llevar a cabo la indispensable transformación y asimilación de los alimentos. Careciendo la sangre de hierro, no importa lo que se coma ni lo mucho que se coma, los alimentos sólo pasan a través del individuo sin dejar huella, sin hacer bien. No se deriva de ellos la vitalidad necesaria y en consecuencia la persona se debilita, palidece y enferma, exactamente igual que le sucede a una planta que está tratando de crecer en un terreno deficiente en hierro. Si usted, estimado lector, no se siente bien y fuerte, debe someterse en el acto a la siguiente prueba: Vea primero que distancia puede caminar sin cansarse; tome despues dos comprimidos o pastillas de hierro nuxado tres veces al día durante dos semanas; pruebe entonces nuevamente sus fuerzas y poder de resistencia y vea por si mismo si ha ganado o no. He visto infinidad de personas nerviosas, anémicas y faltas de energía, siempre con alguna dolencia, duplicar sus fuerzas y poder de resistencia y librarse por completo de síntomas de dispepsia, desarreglos del hígado y otros malestares en un período de 10 a 14 días, simplemente tomando hierro en la debida forma; y esto después de haber estado tomando medicinas por muchos meses sin derivar beneficio. Pero debe tenerse cuidado de no tomar hierro concentrado o tintura de hierro, por aquello de economizar algunos centavos, sinó que se debe tomar en forma que pueda ser absorbido y asimilado con facilidad, como el hierro nuxado, si es que se quiere derivar beneficio, pues en otra forma puede hacer mas mal que bien. Mas de un atleta y campeón norte-americano ha ganado sus laureles porque reconociendo el secreto de la fuerza y poder de resistencia ha provisto su sangre de suficiente cantidad de hierro.—(Firmado) Dr. Bourgey, Doctor en Medicina.

NOTA.—El hierro nuxado que recomienda mas arriba el Dr. Bourgey no es una medicina patentada ni un remedio secreto, sinó que en Francia y Estado Unidos es bien conocido de los señores farmacéuticos y recetado por los médicos. Es asimilado con facilidad, no ennegrece la dentadura ni revuelve el estómago y es un remedio poderoso en casi todas las formas de indigestión, nerviosidad, anemia, desarreglos del hígado, pobreza de sangre y otras enfermedades. Se vende en las principales farmacias y droguerías.

No. 23

¡La Caspa Desaparece! El Cabello se pone Hermoso, Ondeado y Espeso

¡Cuide su cabello! Duplique su belleza en pocos minutos. ¡Pruebe esto!

La menor partícula de caspa desaparece y el cabello no se cae más.

Pruebe esto y verá como, después de Danderine, usted no encontrará la menor partícula de caspa y el cabello no se caerá más, ni le picará el cráneo, sino que después de usarlo por varias semanas verá nuevo cabello fino y suave, saliéndole por todo el cráneo.

Un poco de Danderine inmediatamente duplicará la belleza de su cabello. No importa lo deslustrado, descolorido, quebradizo o áspero que esté, solamente humedezca un paño en Danderine y páseselo cuidadosamente por el cabello, tomando un pequeño ramal cada vez. El efecto es inmediato y asombroso, su cabello se le pondrá sedoso, ondeado y espeso, y le dará un lustre incomparable, suavidez y abundancia que son la belleza de un cabello saludable.

Compre un frasco de Danderine de Knowlton en cualquier botica o almacén, y demuestre a los demás que su cabello es tan bonito y suave como cualquier otro, que solamente ha sido descuidado y estropeado por falta de tratamiento; eso es todo.

Danderine es para el cabello lo que la lluvia y el sol para las plantas. Va directamente a las raíces, fortaleciéndolas y dándoles vigor. Sus propiedades estimulantes y vivificantes hacen que el cabello crezca largo, firme y bonito.

LEA

Habana, 2 de Enero de 1917.

Sr. Dr. Arturo C. Bosque.

Distinguido amigo y compañero:

Soy poco amigo de elogiar medicaciones; jamás lo he hecho; pero cometería una injusticia no haciéndolo con respecto a su preparado Grippol y del que obtuve una muestra experimentándolo en mi persona, pues padecía de un catarro con una tos rebelde a todo tratamiento y que, aún sin terminar el primer pomo ya estaba dominado. Es por lo tanto una buena preparación y que no tengo inconveniente en recomendar.

Lo autorizo a que haga usted público esta recomendación, quedando de usted, atto. S. S. amigo y compañero,

Dr. José Fernández Llebrez.
S|c. División número 19.

El grippol es una medicación de gran éxito en el tratamiento de la Tos, Catarros, Grippe, Bronquitis, Laringitis, Tuberculosis Pulmonar y en todos los desórdenes del aparato respiratorio.

Insista en que su Camión sea UNION con motor Ford

UNICO de una y media tonelada de capacidad

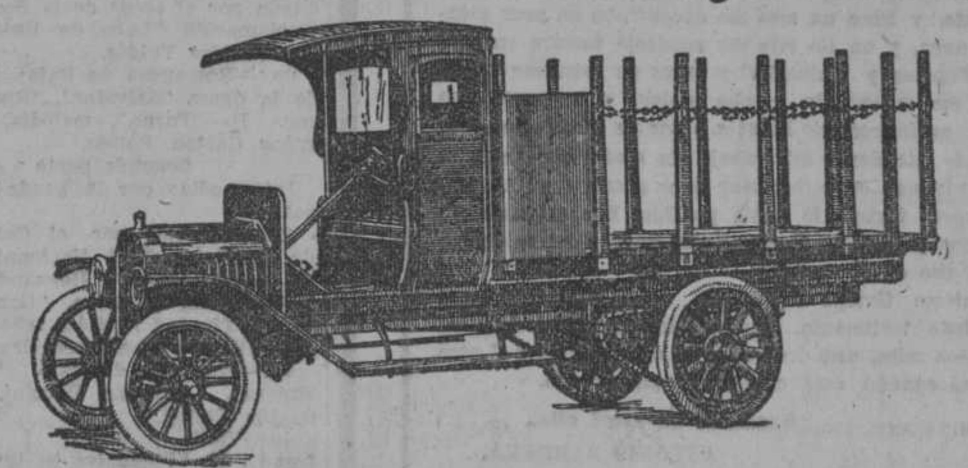

No. 500. Tipo Plataforma con estacas movibles. Precio: $1,260.

No. 504. Tipo expreso con techo. Precio: $1,270.00.

No. 502. Tipo expreso con estacas movibles. Precio: $1,260.00.

No. 513. Plataforma con estacas movibles. Precio: $1,260.00.

No. 505. Combinación de Guagua y Carro de Reparto. Precio: $1,300.00.

Solicite catálogo. Importador: G. Petriccione.-Marina 64. Habana.

C6337 1d.-12

BANCO NACIONAL DE CUBA

Capital, reserva y utilidades no repartidas. . . . . $ 8,552,637.55
Activo en Cuba. . . . $88,759,871.67

Giramos letras para todas partes del mundo.

El Departamento de Ahorros abona el 3 por 100 de interés anual sobre las cantidades depositadas cada mes.

PAGUE CON CHEQUES

Pagando sus cuentas con CHEQUES podrá rectificar cualquier diferencia ocurrida en el pago.

BANCO NACIONAL DE CUBA

SERVICIO CABLEGRAFICO MUNDIAL

PASTILLAS RESTAURADORAS
del Dr. FRANKLIN
Marca Velcas
Lo mejor de lo mejor
PARA LA SANGRE Y LOS NERVIOS
De venta en Farmacias y Droguerías.

EL EMPERADOR GUILLERMO EN POTSDAM

Londres, septiembre 11.

Un despacho a la Exchange Telegraph Company, procedente de Amsterdam, dice:

"El Emperador Guillermo regresó hoy a Potsdam, para recibir al doctor Michaelis, el Canciller Imperial, y al Ministros de Relaciones Exteriores von Kuehlmann, para tratar de la contestación que le dará a las proposiciones pacifistas del Papa y del problema polaco.

"Dícese que el Emperador contrajo un enfriamiento en el campo de batalla de Riga".

MAS SOBRE LA CONTESTACION DE ALEMANIA A LA NOTA PACIFISTA DEL PAPA BENEDICTO

Berlín, septiembre 10, vía Londres.

La comisión especial compuesta de varios miembros del Reichtag, nombrada para que celebre una conferencia con el doctor Michaelis, junta con un número igual de miembros del Consejo Federal, se reunió esta tarde para conferencias sobre la contestación alemana a las proposiciones de paz del Papa Benedicto.

DE LOS ESTADOS UNIDOS

(Cable de la Prensa Asociada recibido por el hilo directo.)

LA INDUSTRIA AZUCARERA QUEDARA BAJO EL CONTROL DEL GOBIERNO AMERICANO

Washington, Septiembre 11.

Toda la industria azucarera quedará bajo el control del gobierno americano el 1o. de Octubre, según manifestaciones hechas esta noche, por la Administración de Subsistencia, estableciéndose un sistema de licencias para todo lo relacionado con dicha industria, incluyendo fabricación, refinación e importaciones. Esta medida fué acordada con la aprobación del Presidente Wilson, con el objeto de evitar precios especulativos y asegurar una distribución equitativa.

Los productores de azúcar de remolacha, ya han aceptado los precios indicados por la Administración de Subsistencia, los cuales significan un ahorro para el público consumidor de más de 30.000.000 pesos, en lo que resta de año. Los refinadores de azúcar de caña, han acordado importar todo el azúcar que necesiten, por conducto de una comisión que nombrará la Administración de Subsistencia, la cual distribuirá las importaciones entre ellos.

Con la implantación del sistema de licencias se evitará que se acapare el azúcar y asegurará la estabilidad del precio, según la administración de Subsistencia, la cual anunciará en breve el precio del azúcar al por mayor.

DIVERSAS NOTICIAS CABLEGRAFICAS

(Cable de la Prensa Asociada recibido por el hilo directo.)

EMPRESTITO DE $75.000.000

Buenos Aires, Septiembre 11.

El Congreso ha adoptado una medida, aprobando un empréstito de setenta y tres millones de pesos, para liquidar un empréstito americano de $11.200.000, que vence el 13 del mes actual.

VAPOR FRANCES EMBARRANCADO

Madrid, Septiembre 11.

El vapor francés "Saint Andreran", encalló hoy durante un temporal, cerca de Almería, puerto español en el Mediterráneo, situado a 104 Este de Málaga. Varias embarcaciones acudieron a auxiliar al vapor.

Suscríbase al DIARIO DE LA MARINA y anúnciese en el DIARIO DE LA MARINA

CIGARROS
PARTAGAS DE LUXE
EL COMPLEMENTO DEL ELEGANTE
DE VENTA EN TODAS PARTES
CIFUENTES PEGO y Co. INDUSTRIA 172 y 174

"EL ALMENDARES"
CASA ESPECIAL DE OPTICA
OBISPO, 54

Busque la palabra "Shelltex" en el puente del Espejuelo.
Viva
Buen
y Buen
No hay

Prevenido
Barómetro
Espejuelo
Ciclón que
lo sorprenda
Pida nuestro catálogo; se remite gratis
C 6849 alt 10d-12

De Sanidad

PLAN SOBRE INSPECCION DOMICILIARIA.—CONFERENCIAS SANITARIAS.—COMBATIENDO EL PALUDISMO

El doctor Emilio Sáez, jefe en comisión del Negociado de inspección domiciliaria, le ha presentado al doctor López del Valle, Jefe Local de Sanidad, un plan referente a la organización de los servicios que deben implantarse para la mejor marcha del Negociado que dirije. Este plan ha sido elevado por el doctor López al señor Secretario de Sanidad para su resolución.

Aunque no desconocemos el referido plan, lo silenciamos por si sufre alguna modificación y solo nos concretamos a esperar el tiempo que se invierta en resolver este asunto.

El doctor López del Valle se entrevistó con el jefe del negociado de Asuntos escolares, doctor Carbonell, para indicarle que en vista de haberse efectuado la apertura escolar emprenda por los médicos subalternos a sus órdenes una serie de conferencias sanitarias y reparto del matamoscas para extinguir tales insectos por ser transmisores de muchas enfermedades.

Las conferencias sanitarias estén relacionadas con el aparato matamoscas habiéndose acordado premiar con metálico al niño que más moscas muerna presente en el Negociado de desinfección.

Los premios son de $30 y $20, pudiendo optar a los mismos los obreros del servicio de desinfección, petrolización y zanjeo.

El acuerdo a que anteriormente nos referimos dice así:

"Al que presente un modelo de trampa o matamoscas, original de fácil aplicación, poco costo y que a juicio de la Junta Nacional de Sanidad y Beneficencia, será digno del premio: $100, $250.

Los premios principales serán adjudicados en los seis primeros días del mes siguiente a que corresponda. El último premio se otorga en vista del acuerdo de la Junta Nacional de Sanidad y Beneficencia. Por el Negociado de Desinfección se llevará un libro de Registro en el que se anotarán las partidas de moscas que se entreguen, los nombres de los interesados y se llevará ésto a sus cuentas corrientes. Además se pesarán las moscas, anotándose el resultado de esta operación, con objeto de conocer el final de cada uno de esos meses la cantidad de moscas que cada uno haya presentado. Los modelos de trampas matamoscas serán presentados con las memorias correspondientes al señor Secretario de la Junta Nacional de Sanidad y Beneficencia."

Como anunciamos oportunamente, la Jefatura Local de Sanidad ha dado las órdenes para que con personal de dicha Jefatura se emplece la petrolización, limpieza y fumigación de los lugares cercanos donde se hallan los enfermos padeciendo de paludismo, pues ya saben nuestros lectores que existen varios casos en las barriadas de la Víbora y el Vedado.

Estas medidas tomadas tan oportunamente por la Jefatura Local, son tendientes a evitar la trasmisión de esa enfermedad ocasionada las más de las veces por mosquito Anáfeles, que existe en número bastante crecido en todas partes, cuya campaña a desaparecerlo ha sido iniciada por la Jefatura Local de Sanidad.

Por los Juzgados de Instrucción

En la casa de salud La Purísima ingresó ayer Pedro Domínguez Ferrer, para ser asistido de graves quemaduras en el pie derecho, que recibió al hacer explosión un tubo en la fábrica de cervezas de Palatino.

—A Eduardo Valdés Valdés, domiciliado en Infanta 38, en el reparto Las Cañas, durante su ausencia le robaron la suma de quince pesos.

—Por el delito de hurto ha sido procesado Manuel González Rodríguez, señalándosele fianza de cuatrocientos pesos para poder gozar de libertad provisional.

—En su domicilio, calle de Municipio, esquina a Rosa Enríquez, en Luyanó, se cayó de una escalera Elena Fernández Sanjuán, ocasionándose graves lesiones en la pierna derecha. Fué asistida por el doctor Sansores en el Centro de Socorro de Jesús del Monte.

—Al ser pisado por una mula, en la esquina de Luyanó y Manuel Pruna, recibió heridas graves en el segundo artejo del pie derecho Vicente Pérez Martínez, vecino de Real 48, en Puentes Grandes.

—Al hacer explosión un reverbero en su domicilio, recibió graves quemaduras en la cara José Iznaga López, vecino de Manrique 85.

—Cargando mercancías en el carretón de que es conductor, se fracturó el dedo anular de la mano derecha y desgarraduras en el índice, Félix León Iglesias, vecino de 1, entre C y D.

—En el Juzgado de instrucción de la sección segunda estuvo ayer tarde el Secretario de Gobernación, doctor Juan Montalvo, acompañado de su ayudante, el teniente Miranda, y del jefe de la Policía Secreta, señor José Llanusa, para prestar declaración en la causa seguida en Cienfuegos por el asesinato del Presidente de aquel Ayuntamiento, señor Florencio Guerra, a virtud de un exhorto recibido de dicho Juzgado.

—José Arrate Pina, denunció ayer que mientras se encontraba almorzando en la fonda que existe en San Isidro 30, Pablo Galindo, de Monserrate 115, le hurtó el automóvil número 113.

Galindo fué detenido y presentado ante el juez de instrucción de la Sección Primera, quien lo remitió al vivac.

La máquina no ha sido ocupada.

VIDA OBRERA

HUELGA SOLUCIONADA

Ha quedado solucionada la huelga de los obreros mecánicos y similares, de los centrales "Resulta" y "Santa Teresa".

He aquí lo que nos dice el Corresponsal:

Sagua la Grande, Septiembre 17.

A las 4 y 30 de la tarde.

El movimiento huelguista ha terminado satisfactoriamente.

Las concesiones otorgadas por los patronos son las siguientes:

Otorgar el aumento de un diez por ciento en los jornales.

Respetar en sus puestos a los obreros que tomaron parte en la dirección y organización de la huelga, y que siempre se significaron en ella.

La jornada diaria, se acordó fijarla en nueve horas y media, mientras no se implante en otros centrales, la jornada de las ocho horas.

El Corresponsal.

EN LA BOLSA DEL TRABAJO

Ayer se reunió en la Bolsa del Trabajo, la Directiva del gremio de Barnizadores, tratando sobre los asuntos administrativos, de los cuales se dará cuenta a la Junta General, que será convocada para dentro de unos días.

LOS TONELEROS

La Comisión designada por el gremio de Toneleros, para reformar el Reglamento, se reunió anoche en la Bolsa del Trabajo.

Ampliamente se estudió el Reglamento General, redactándose un proyecto de reformas, que modifican virtualmente siete artículos.

UNA CARTA

Recibimos una carta firmada por algunos obreros, suplicándonos su publicación.

Dice así:

Señor Redactor de la sección "Vida Obrera" del DIARIO DE LA MARINA.

Hemos leído con sumo gusto los elogios que usted dedica a los torcedores del "Aguila de Oro", por la constitución de la sociedad cooperativa de dicho taller.

En el largo tiempo que el decano viene dedicando en sus columnas, la atención que merecen los asuntos y los problemas obreros, hemos visto con simpatía sus aplausos a la obra emprendida.

De tal asunto deben tomar nota, las fábricas de tabacos principalmente.

¿Por qué no han de imitar en todas a sus compañeros del Aguila de Oro?

Bastaría con que suprimiesen las rifas y demás medios de explotación que agobian a los torcedores, sin que surja ninguna protesta por tales conceptos en ningún taller.

Reciba querido redactor, el testimonio sincero de gratitud que le profesamos, s. s. s.

José Díaz González, Alberto Fernández Rodríguez, Máximo Valdés Valdés y otros.

La idea queda lanzada por dichos obreros, que ella tenga feliz acogida son nuestros deseos.

EN EL CENTRO OBRERO

Anoche se reunió la sección de Canteros del Sindicato Obrero del ramo de construcción, tomando distintos acuerdos sobre la marcha de la sección.

En el acto reinó gran entusiasmo. No faltaron los acostumbrados en pro y en contra de la resolución dada por el Ejecutivo a diversos problemas de suma importancia.

REINA ACTIVIDAD

En todas las Secretarías de las sociedades obreras, radicadas en el Centro Obrero, reina gran actividad. Motiva esta la organización de las próximas juntas generales, que celebrarán, fuera de lugar algunas, por haber transcurrido el tiempo reglamentario, para su celebración, por estar prohibidas tales reuniones de orden superior de las autoridades.

C. Alvarez.

Destacamentos y traslados en el Ejército

TRES TENIENTES AL ESTADO MAYOR

Los primeros tenientes Mario Torres Menier, Alejandro Rojas Cano y Raúl Tomé Portela, de la Compañía de Ingenieros los dos primeros y de la de Señales el último, han sido destacados al Estado Mayor.

El capitán Ricardo Firmat Cabrera, del Escuadrón de Orden Público número 20, ha sido trasladado a la Plana Mayor del octavo Distrito (Pinar del Río); y de esta plana al citado Escuadrón, se traslada al también capitán Pedro Llano Cruz.

De la Secreta

La joven María Herrera y Herrera, natural de Pinar del Río, de 22 años, soltera y vecina de Sol 38, denunció que a virtud de la acusación que hizo hace días contra el vigilante número 14, Carlos Mir, que ra su amante, con respecto a que este no le devolvía su ropa ,hubo de entrevistarse ayer con el señor Cheché Pérez, padre del capitán de la Policía de Regla, a fin de obtener del Mir que le entregara su ropa a cambio de retirar ella la denuncia.

Dice María que Cheché la citó para el Café París, en cuyo lugar quien se presentó fué Manuel Pérez, capitán de la policía de Regla, suplicándola que la acompañase a la Jefatura para allí entregarle la ropa; y que ya en dicho lugr, el capitán hizo levantar un acta en donde consta que ella lo había insultado y remitiéndola al vivac sin permitirle hacer efectiva la fianza de veinticinco pesos que se le señalaza en el acta, cantidad que entregó al Juez Municipal por haberse presentado dicho señor en el vivac con ese fin.

Ramón Pompeyo y Pons, vecino de Dragones 68, denunció en la Jefatura de la Policía Secreta que su esposa María Josefa Lage, que reside en Vapor 26, se niega a ir a vivir en la casa donde él habita, creyendo que lo haga inducida por su comadre Rufina Laferté.

Pedro Cerezuela y Carrión, dueño y vecino del taller de reparaciones de automóviles sito en Hospital y Hamel denunció que en la mañana de ayer notó la falta de un motor de una de las máquinas que en dicho taller están en reparación, y otro motor de un caballo de fuerza, los cuales tienen un valor de doscientos veinticinco pesos, ignorando quiénes fueran los autores.

Los niños se ponen malhumorados, enfermizos y febriles, si sufren de estreñimiento.

El Jarabe de Higos "California" no hace daño al estómago o intestinos delicados.

Un laxante hoy, salva a un niño enfermo mañana. Los niños no dejan sus juegos por evacuar, lo que hace que se obstruyan los intestinos, el hígado se pone pesado y el estómago ácido.

¡Madres, fíjense en la lengua de sus hijos! Si está sucia, o el niño está indiferente, malhumorado, febril, inquieto, si tiene el aliento fétido, no tiene apetito, tiene resfriado o gripe, mal de garganta u otra enfermedad propia de los niños, deje una cucharadita del Jarabe de Higos "California", y no se preocupe más, pues es completamente inofensivo y en pocas horas desaparecerá de los intestinos ese estreñimiento venenoso, bilis ácidas y las heces fermentadas, y el niño estará sano y contento otra vez. Una "limpieza interior" es a veces todo lo que se necesita. Debe ser el primer tratamiento dado en cualquier enfermedad.

Cuídese de otros Jarabes de Higos falsificados. Compre en la botica una botella del Jarabe de Higos "California", que contiene las direcciones impresas en la botella, para niños de todas las edades y para adultos. Fíjese bien que tenga el nombre de "California Fig palabra "California".

NOTAS DE REGLA

DR. FANZENZKI

Ha sido nombrado médico municipal de este término, el doctor Luis Zarzenzki de Lipa.

Como el doctor Z. de Lipa es cirujano dentista, montará un gabinete de gran importancia.

JEFATURA DE SANIDAD

El doctor Varona, Jefe de Sanidad embarcó para New York el día 6. Su ausencia durará un mes.

Le sustituye el doctor Castro, jefe local de Guanabacoa.

El doctor Castro se propone iniciar algunas mejoras sanitarias en el término.

Requerirá a los profesionales para que suscriban su título.

Ha ordenado Havana Central proceda con urgencia a la reparación de las paralelas que están en pésimo estado.

El jefe interino se propone que aunque sea corta su interinatura, señalar su gestión.

BAILE

El domingo próximo día 16 la procesión recorrerá las calles del pueblo.

Por la noche en el Centro Español se ofrecerá un gran baile que amenizará la orquesta de Pablo Valenzuela.

Concurrirán tres bandos de señoritas que serán premiados.

Se admiten socios hasta última hora.

RAMON AZPIRI

A los exámenes que se llevan a cabo en el Ejército concurrirá el sargento Ramón Azpiri, miembro del Cuerpo Armado Nacional que lleva catorce años de servicio y posee un expediente de indiscutible mérito.

Tomó el señor Azpiri residencia en esta ciudad hace algún tiempo, donde ha dado oportunidad de acreditar su conducta personal para que se tenga en cuenta a la hora de seleccionar para los ascensos.

Su ascenso, pues, será de justicia y conveniencia para el mismo ejército.

EL CORRESPONSAL.

: Subscríbase al :
DIARIO DE LA MARINA

El Tiempo

OBSERVATORIO NACIONAL

Septiembre 11 de 1917.

Observaciones a las ocho a. m. del 75 meridiano de Greenwich.

Barómetro en milímetros: Pinar, 761.5; Habana, 761.0; Matanzas 761.0; Roque, 762.0; Isabela, 762.0; Cienfuegos, 761.0.

Temperaturas:

Pinar, del momento 26, máxima 32, mínima 24.

Habana, del momento 27, máxima 32, mínima 22.

Matanzas, del momento 25, máxima 32, mínima 22.

Roque, del momento 26, máxima 34, mínima 19.

Isabela, del momento 28, máxima 32, mínima 25.

Cienfuegos, del momento 29.

Santiago, del momento 27, máxima 32, mínima 23.

Viento y dirección en metros por segundos: Pinar, NE. 6.0; Habana, S. flojo; Matanzas, SE. 6.0; Roque, NE. 4.0; Isabela, E. 4.0; Cienfuegos, NE. 4.0; Santiago, NE. 8.0.

Estado del cielo: Pinar, Habana, Matanzas, Roque y Santiago, despejado; Isabela, cubierto; Cienfuegos, parte cubierto.

Ayer llovió en Mantua, Arroyo de Mantua, San Antonio de los Baños, Güira de Melena, Alquizar, Marianao, Antilla, Banes, Niquero, Bueycito, Auras, Media Luna, Central América, Cobre, Mayarí, Felton, Preston y Baracoa.

CASTORIA
para Párvulos y Niños
En Uso por más de Treinta Años
Lleva la firma de Chas. H. Fletcher

Don Antonio Maura..

(VIENE DE LA PRIMERA)

Las impresiones reinantes, respecto al conflicto, son optimistas.

LITERATOS AL FRENTE ITALIANO

Madrid, 11.

Luis Bello, Santiago Rusiñol y otras personalidades literarias, han marchado al frente italiano, invitadas por las autoridades de Italia.

A los distinguidos escritores se les tributó una cariñosa despedida.

BOLSA DE MADRID

Madrid, 11.

Se han cotizado las libras esterlinas a 21,18.

Los francos a 77,40.

"TRABUCO" FUE CAPTURADO CON EL BOTIN EN LAS MANOS

Después de cometer un robo en el almacén de víveres situado en Inquisidor 10 y 12, en unión de su compañero, cenó mientras llegaba el día.

En la madrugada de ayer los agentes de policía Fernando Chile y Oscar Piedra, al transitar por la calle de Inquisidor, observaron que dos individuos de malos antecedentes llevaban un bulto, por lo que se dirigieron hacia ellos para detenerlos, emprendiendo dichos individuos la fuga y abandonando un saco de yute.

Perseguidos por los policías, fué detenido uno de los fugitivos, que resultó ser José Martínez González, o Pedro Prieto del Río (a) "Trabuco", sin domicilio conocido.

El saco que arrojaron en su huida fué ocupado por los policías y al registrarlo encontraron en su interior diez y nueve fracciones del billete de la Lotería número 8087.

Practicando investigaciones los aludidos policías lograron saber que los efectos procedían de un robo cometido en la casa números 10 y 12 de la calle de Inquisidor, donde poseen un almacén de víveres al por mayor los señores Alonso, Menéndez y Co.

En el interior de la casa se encontraron dos botellas de sidra vacías y dos salchichones, de los cuales habían comido parte. También se ocuparon dos velas, un hacha y una cabilla de hierro y en poder de "Trabuco" sesenta pesos en distintas clases de monedas.

Según parece para penetrar en el establecimiento los ladrones emplearon el sistema de "desapando". El total de lo robado asciende a unos seiscientos pesos.

"Trabuco" fué presentado ante el juez de instrucción de la Sección primera, quien lo remitió al vivac por todo el tiempo que señala la ley.

Del Juzgado de Guardia

TITULOS ALTERADOS

Transitando anoche por Monte y Angeles, María García Montalvo, vecina de Salud 17, encontró dos fracciones de billete de la Lotería, dirigiéndose con los mismos a la vidriera que n Monte 12 posée José Martínez Blanco con el propósito de ver si estaban premiados.

Martínez vió que el billete tenía un premio de 500 pesos y cuando se disponía a abonar a María 10 pesos, observó que las fracciones estaban alteradas, por lo que llamó a un vigilante para que la detuviera.

María fué presentada ante el Juez de Guardia quien la dejó en libertad mediante fianza de 200 pesos.

NO PIERDA LA ESPERANZA

¿Tiene Ud. la espalda débil o adolorida?
¿Siente Ud. dolor en la espalda cuando se agacha o se incorpora del asiento?
¿Es su orina espesa, de color anormal o despide mal olor?
¿Siente Ud. ardor o dificultad al orinar?
¿Siente Ud. punzadas reumáticas en los músculos y coyunturas?
¿Tiene Ud. los ojos papujos o hidrópicos?
¿Nota recrecimiento acuoso en las pantorrillas y piernas?
¿Irritación o inflamación en la vejiga?
¿Despierta Ud. por las mañanas cansado y sin ambición para emprender las faenas del día?
¿Tiene la manía de que no ha de curarse nunca?
No hay que desesperarse, si siente Ud. algunos de los síntomas arriba indicados, es señal de que sus riñones están debilitados y que necesitan una medicina especial para riñones, tales como las Píldoras de Foster, remedio bien conocido en todo el universo y recomendado por millones de personas que lo han usado.
PILDORAS DE FOSTER PARA LOS RIÑONES,
Lomos, espalda y cintura,
Hallan en ellas su cura.
De venta en todas las boticas. Enviaremos muestra grátis, franco porte, a quien la solicite.
FOSTER-McCLELLAN CO.
(7) BUFFALO, N. Y., E. U. de A.

CRONICAS EXTRANJERAS

DESDE LAS MONTAÑAS DE CATSKILL

BRUJAS Y DUENDES

Noche de luna. En lo alto se explayan los cielos azules. Titilan las estrellas como lámparas de plata. Miles de luciérnagas vuelan en las sombras con luz fosforescente produciendo el efecto de chispas desprendidas de un incendio.

Junto a las márgenes de un lago, cuyas aguas ni siquiera tienen la más ligera ondulación, contemplo la noche bruja. Una señora española, que interpreta magistralmente en el piano obras de Chopín, está sentada a mi lado. Es una gran artista. En Nueva York ha dado conciertos que le valieron ovaciones. Habla de cosas excelsas con verbosidad fecunda. Su mente, esclava del arte, concibe las brujas y los duendes, como concibe también los castillos encantados que tienen grietas milenarias y muros derruídos. Quisiera ella que aparecieran las brujas sobre la cumbre de las montañas agrestes, con sus conjuros, con sus redomas de cristal, haciendo pronósticos. En su cerebro se yergue majestuosa la figura de Macbell que inmortalizó el gran dramaturgo inglés. Y le parece que el asesino de Duncán pasa por estos lugares y que los bosques vienen hacia él y que las tres viejas esqueléticas, de enmarañada e hirsuta cabellera, cabalgando sobre escobas, le ofrecen un reino y un trono. Sueña la española, sueña. Pero la noche habla de aquelarres y de gnomos, de duendes y brujas. La luna maga irisa las aguas del lago, que duerme como un monstruo rendido. Las montañas trazan en sus márgenes una penumbra fantástica, donde parece haber reverberaciones de plata. Croan ranas estultas. Algún pajarraco nocturno, un buho o un grajo, pone una nota triste sobre la majestad bárbara de la noche bruja.

Quisiera yo también que aparecieran los duendes y los gnomos. Pero hay que forjarlos en la mente, como se forjan las quimeras, como se forjan los cuentos de hadas. Si Don Quijote viniera por estos senderos, caballero sobre su rocín, pediría una cuerda para descender a las profundidades del lago. Y vería en sus aguas millones de sierpes venenosas, dragones encantados, aceite y hierbas exóticas. Después, al salir de nuevo a la superficie, referiría las hazañas y proezas de algún Rolando y hablaría de alcázares y de salas regias y de colgaduras primorosas. Los sueños de Don Quijote se conciben cuando las noches esbozan siluetas de fantasmas y trazan en el misterio de las sombras raras figuras de gnomos chiquitines.

En las profundidades del lago no habrá una puerta que conduzca a la mansión de Montesinos. Pero es fácil que se haya escondido aquí el viejecito de la leyenda, Rip Van Winkle, de quien cuentan que estuvo durmiendo trescientos años en el hueco de una roca. Los yankis, estos yankis de Castkill, creen que ha existido. No saben si al fin ha pasado a mejor vida. Acaso se haya convertido en carne momia o en árbol milenario.

Rip Van Winkle es obra de encantamiento, como lo fueron aquellos personajes de adarga y yelmo que trastornaron la mollera de nuestro hidalgo manchego. Rip Van Winkle fué creado por la fantasía popular. No existió ni existe, como no existieron ni existen las brujas y los duendes, los aquelarres y los gnomos.

Esta señora española, que es artista, quisiera ver junto a las márgenes del lago o en la cima de las montañas los espectros de la fábula. Yo también quisiera verlos. La noche habla de encantamientos. En las sombras que proyectan los montes parece como si a veces pasara algún fantasma montado sobre Clavileño.

J. Prado Rodríguez.

East Jewett, agosto de 1917.

EN EL

ORFEO CATALA

INTERESANTE VELADA

Esta popular y simpática entidad artística, que desde hace varios años se viene dedicando, con una constancia y entusiasmo digno de loa y de imitarse al cultivo de la música regional y del canto, celebró el domingo 9 en sus amplios salones, una velada necrológica a la memoria del insigne Conceller en Cap Rafael de Casanova, que el año 1714 murió defendiendo las libertades de Cataluña.

Es sorprendente la facilidad con que los nois que capitanea el conocido industrial señor Pedro Llobera, organizan fiestas de todas clases que contribuyen a dar expansión a los socios y simpatizadores del Orfeó. Prueba elocuente de ello es que para el próximo jueves, día 13, tienen organizado un magno beneficio en el Gran Teatro Nacional, que ha de dejar imperecedero recuerdo en los anales de la colonia catalana de Cuba, ya que desde el más modesto al más opulento noi en hermosa democracia y fraternidad, se darán cita, este día, en dicho teatro. Huelga decir que el programa es espléndido.

Y ahora pasemos a la velada del domingo próximo pasado.

Ante numerosa y distinguida concurrencia, abrió la velada nuestro buen amigo el joven Gaspar Castellá, activo secretario del Orfeó, quien en breves y acertadas palabras hizo la presentación del señor don José Aixalá, culto y brillante escritor y conferencista, quien glosó de una manera estupenda y con fácil palabra el motivo por el cual se celebraba el acto. Frecuentemente se vió interrumpido por los entusiastas aplausos de la concurrencia.

El Orfeó, sección de hombres, bajo la experta batuta de su entusiasta y excelente director don José Viñas, cantó de una manera espléndida L' Ampurdá (sardana); Els Tres Tambors y Els Pescadors. Grandes aplausos.

El señor Juan Valentí, recitó maravillosamente la hermosa y vibrante poesía "La Presa de Santa Clara." Ovacionadísimo.

Los señores Pedro Boquet y José Pujol, representaron en carácter el simbólico diálogo "Jordi Erin," de Burgas, que fué interrumpido varias veces por los aplausos de los concurrentes.

La distinguida y simpática actriz señorita Irene Albareda, como los anteriores artistas, perteneciente al ex-"Quadro Dramatic del Centre Catalá" se hizo acreedora a los aplausos con que fué premiada su labor artística, al recitar la vibrante poesía "Catalunya Endevant."

Y para fin de fiesta las tres secciones de que se compone el Orfeó hicieron filigranas cantando de una manera magistral "L'Emigrant," "Sota del l'Olm" y el canto popular "Els Segadors" que en medio de atronadores aplausos y aclamaciones de la concurrencia, puesta en pie, mereció los honores del bis.

El señor Castellá dió por terminada la velada dando las gracias a la numerosa concurrencia y haciendo votos para que actos como éste se repitan con suma frecuencia.

A continuación publicamos unos cuantos nombres de damas y señoritas, que contribuyeron a dar mayor auge y esplendor al acto:

Señoritas: Hermanas Salesas, Raquel García, Conchita Moreno, Montserrat Vidal, Magdalena Moreno, Rosita Carrera, Carmita Vidal, María Josefa Viñas, Carmita Guardiola, Ramoncita Castellví, Próspera Llovera, Guadalupe Cordal, Enriqueta Carreras, Victoria Tachao, Anita Subirana, María Teresa Vermay, Consuelo Tamarit, Paquita Burgay, Quimeta Llauradó Ferrer, Lolita Queralt, María Gibert, Enriqueta Ferrer, Cayetana Sosa, Rosa Moreno, Margarita Moreno, Paz González, Laura Barnils, Lolita Vallalta, Dolores Albages, Lorencita Guesnón, Nena Ferrer, Manolita Taxonera, Teresita Cristófol, Trinidad Guinovart (Manón.)

Señoras:

Carmen Aldereiría de Llauradó, De Pujol, Concepción Ribel, Pilar Puig, Saturnina Pujol, Trinidad Albagés, Catalina Llopart, Amparo Balló, Josefa R. de Fresquet, Emilia C. de Vidal, Rosa Marqués, Enriqueta de Ferra, Carmen G. de Sueiras, Concepción Bolea, Antonia Gibert, María Sorribes, Soledad Girona, Laura Gallart, María De Bertrand, Loreta Llopis, Rosa Samaya, Anastasia Nugras, De Torres, De Coder, Carmen Torras, Teresa G. de Martín, Dolores Ruiz, De Guardiola, Concha Aguiar, Amalia Iser.

G. C. y T.

Falsa documentación

(VIENE DE LA PRIMERA

Más tarde Lasa envió al Cónsul de Cuba en Méjico los documentos en cuestión, los cuales le fueron devueltos por el referido Cónsul, que le dijo que eran falsos. Entonces el chino se entrevistó con Orúe y le explicó la respuesta que el Cónsul le diera sobre la documentación, a lo que contestó Orúe que dicho funcionario no sabía lo que hacía y haciéndole entrega al mismo tiempo de una carta dirigida al señor Secretario de Estado donde se le pedía la devolución del dinero, cuya carta resultó ser falsa, así como también la contestación que recibió por correo.

Con posterioridad a estos hechos, Orúe se presentó nuevamente en la casa de Lasa, diciéndole que tenía lista la documentación para traer veinte chinos de Hong-Kong, y el asiático, sin desconfiar aún de los engaños de que venía siendo objeto por parte de Orúe, le entregó doscientos cincuenta y pico de pesos, recibiendo a cambio cien documentos que resultaron ser también falsos.

Ultimamente Orúe visitaba a diario a Lasa, a quien exigía dinero, y como éste se negara a dárselo, le llevó los documentos que le había dejado anteriormente.

Lasa se personó ayer en la Jefatura de la Policía Secreta e hizo la denuncia ante el oficial de guardia, siendo comisionados después los detectives Leovigildo Acosta y Pablo Bugnes para practicar diligencias sobre el hecho.

Los policías se personaron en la casa donde reside Orúe, en la calle de San Miguel esquina a Campanario, altos del café, procediendo a su detención. Después practicaron un registro en el bureau que Orúe tiene para su trabajo en el Ayuntamiento, encontrando y ocupando en una gaveta cincuenta documentos dirigidos al Cónsul de Cuba en Hong Kong y firmados por Juan M. Parí, secretario, y con unos sellos rojos y el epígrafe de "Aprobado"; diez y nueve documentos dirigidos al señor Cónsul de Cuba en Veracruz, sin firma y con caracteres chinos; así como también solicitudes y otros documentos en chino, dirigidos a ambos funcionarios consulares.

El detenido fué puesto a la disposición del Juez de Instrucción de la Sección Tercera, juntamente con los documentos ocupados.

El Subinspector Raimundo Aragón y el detective Nicolás Sánchez arrestaron ayer a Pedro Marrero Santana, vecino del Mercado de Tacón 37, por ser el mismo que hace varios días se presentó en la casa Zanja 32, domicilio de Amparo Lombardía, y titulándose detective le exigió un peso.

El detenido fué puesto a la disposición del Juez de Instrucción de la Sección Tercera.

Christian Euler, alemán, vecino de B. entre 25 y 27, denunció que de las oficinas situadas en la casa calle de Jesús María número 57, bajos, durante la madrugada de ayer le han sustraído cincuenta y ocho pesos en efectivo, sellos de correos, sellos del impuesto y seiscientos tabacos envasados, todo lo que aprecia en más de cien pesos. Agregó el denunciante que supone que el autor o autores del hecho, para penetrar en el local, se valieran de la llave de una reja de hierro, la que estaba en el suelo y que seguramente alcanzaron con un palo que dejaron allí abandonado.

El detective Pablo Bugnes arrestó ayer a Etelvino Alfonso Trapiella, vecino de Cuatro número 170, en el Vedado, por estar reclamado en causa por lesiones.

Quedó en libertad mediante fianza de cien pesos.

NEGLIGENCIA FATAL.

Una tremenda mayoría de los males en este mundo proviene de mera negligencia. Las peores enfermedades que sufrimos, aquellas que acarrean la muerte, penetran en nosotros sin que lo advirtamos. Una herida que sangra ó un repentino dolor agudo nos hacen correr en busca de un alivio inmediato. Pero la pesadez de cabeza, pérdida del apetito, tristeza y depresión sin causa especial, ¿ por qué nos hemos de preocupar por nada de eso? Seguramente que se disiparán esas cosas, y uno se encontrará bien otra vez. No encontrando oposición y comprendido sólo á medias, el desarreglo se propaga hasta que llega á convertirse en una afección local orgánica, difícil de curar; en enfermedades mantenidas por alguna condición extenuante del sistema nervioso, ó en alguna forma de debilidad que poco á poco consume la vida. Eso puede evitarse usando la PREPARACION de WAMPOLE la cual, al fortalecer, limpia y enriquece la sangre de sus impurezas, estimula el apetito, pone el aparato digestivo en plena acción, y pronto renueva todas las cosas. Pero no hay que descuidarse á uno mismo por más tiempo, no hay que confiar en la suerte. Este eficaz remedio es tan sabroso como la miel y contiene una solución de un extracto que se obtiene de Hígados Puros de Bacalao, combinados con Jarabe de Hipofosfitos Compuesto, y Extractos de Malta y Cerezo Silvestre. El Doctor Ulpiano Hierro, Profesor del Laboratorio Nacional de la Habana, dice: "He usado la Preparación de Wampole y he obtenido en todos los casos de afecciones bronco-pulmonares un resultado excelente, por lo que estimo debe recomendarse dicho preparado." No fallará y obrará desde la primera dosis. Una botella convence. En las Boticas.

No Tome Medicinas Alcohólicas

El alcohol siempre produce un engañoso estímulo y á la larga hace más mal que bien.

Para fortalecerse tome

Emulsión de Scott.

Incomparable como Medicina y como Alimento

De Gobernación

ACLARACION A UN DECRETO

En la Gaceta de ayer apareció inserto el siguiente decreto:

Decreto número 1313.

Como aclaración a mi Decreto número 1146, de fecha 17 del actual, resuelvo:

1o.: Que la cantidad de ochenta y seis mil trescientos pesos veinte centavos (86.300.20) que fué transferida por dicho Decreto será invertida en la forma siguiente: treinta y seis mil trescientos pesos veinte centavos (36.300.20) para las obras de la Oncena Estación de Policía y excluída su inversión de requisito de subasta y cincuenta mil pesos (50 mil pesos), para la fabricación del edificio destinado a la Tercera Estación, cuya obra ha sido subastada por la cantidad de ciento treinta mil pesos (130.000.00) y adjudicada por resolución de la Secretaría de Gobernación de fecha 24 de abril del corriente año.

2o.: El Secretario de Gobernación queda encargado de dictar las órdenes oportunas para el cumplimiento de lo dispuesto.

Dado en la finca "El Chico", en Marianao, a veinte y nueve de agosto de mil novecientos diez y siete.

M. G. Menocal.
Presidente.

Juan L. Montalvo,
Secretario de Gobernación.

RECTIFICACION

La Legación Italiana nos ha enviado una atenta comunicación rogándonos que rectifiquemos una noticia, publicada ayer, en la que se decía que el señor Cónsul de Italia había gestinado de la Secretaría de Gobernación, la libertad de un súbdito italiano, que aparecía complicado en una reciente huelga.

En la comunicación a que hacemos referencia se nos afirma que en dicha Legación se ignora hasta la existencia del italiano huelguista.

Con gusto hacemos la rectificación pedida.

Dr. J. LYON

EX LA FACULTAD DE PARIS

Especialista en la curación radical de las hemorroides, sin dolor ni empleo de anestésico, pudiendo el paciente continuar sus quehaceres.

Consultas de 1 a 3 p. m. diarias.

CIENFUEGOS, 44, ALTOS.

Banco Español de la Isla de Cuba

SECRETARIA

Obligaciones del Empréstito del Ayuntamiento de la Habana, por $6.500.000, ampliado a $7.000.000, que han resultado agraciadas en los sorteos celebrados en 1o. de Septiembre de 1917, para su amortización en 1o. de Octubre de 1917.

TERCER TRIMESTRE DE 1917

NUMEROS DE LAS BOLAS	Números de las Obligaciones comprendidas en las bolas		
63	Del 621	al	630
178	„ 1771	„	1780
192	„ 1911	„	1920
292	„ 2911	„	2920
408	„ 4071	„	4080
1040	„ 10391	„	10400
1089	„ 10881	„	10890
1094	„ 10931	„	10940
1618	„ 16171	„	16180
1720	„ 17191	„	17200
2008	„ 20071	„	20080
2070	„ 20691	„	20700
2185	„ 21841	„	21850
2239	„ 22381	„	22390
2520	„ 25191	„	25200
2785	„ 27841	„	27850
2966	„ 29651	„	29660
3445	„ 34441	„	34450
3777	„ 37761	„	37770
4039	„ 40381	„	40390
4095	„ 40941	„	40950
4221	„ 42201	„	42210
5143	„ 51421	„	51430
5211	„ 52101	„	52110
5362	„ 53611	„	53620
5565	„ 55641	„	55650
5791	„ 57901	„	57910
5795	„ 57941	„	57950

AMPLIACION AL EMPRESTITO

NUMEROS DE LAS BOLAS	Números de las Obligaciones comprendidas en las bolas		
7167	Del 68331	al	68335
7181	„ 68401	„	68405
7287	„ 68931	„	68935
7342	„ 69206	„	69210

Habana, 1o. de Septiembre de 1917.

VTO. BNO.
El Presidente
P. S.,
Manuel Herrera Fuentes.

El Secretario

Gustavo A. Tomeu.

8d.-7

"EL IRIS"

Compañía de Seguros Mutuos contra Incendios Establecida en la Habana desde el año 1855. Oficinas en su propio edificio: Empedrado, No. 34

Esta Compañía por una módica cuota, asegura fincas urbanas y establecimientos mercantiles, devolviendo a sus socios el sobrante anual que resulta después de pagados los gastos ysiniestros.

Valor responsable de las propiedades aseguradas. . . .	$65.045.936.50
Siniestros pagados por la Compañía hasta la fecha. . .	" 1.779.583.82
Cantidades que se están devolviendo a los socios como sobrantes de los años 1911 a 1915.	" 160.274.99
Sobrante del año 1916, que se repartirá en 1918. . . .	" 31.838.52
Importe del fondo especial de reparto garantizado con propiedades, hipotecas, bonos de la República, láminas del Ayuntamiento de la Habana, acciones de la Havana Electric y Light Power Co., y efectivo en Caja y los Bancos.	" 483.415.11

Habana, 31 de agosto de 1917.

El Consejero Director,
ELIAS MIRO Y CASAS.

C6779 30d.-1

SIN OPERACION

Cura del Cáncer, Lupus, Herpes, Eczemas, y toda clase de Ulceras y tumores.

HABANA, 49, esq. a Tejadillo. Consultas de 12 a 4. Especial para los pobres: de 3 y media a 4.

BELOT

Luz Brillante, Luz Cubana y Petróleo Refinado, son productos modelos, pues queman con uniformidad, no producen humo, y dan una luz hermosa. Esto significa confort para el hogar. Son mejores para la vista, que el gas o la luz eléctrica. Nuestras gasolinas se venden por sus méritos, y los motoristas saben que es de su confianza porque siempre es igual. Esto significa más potencia y menos dificultad en los motores

THE WEST INDIA OIL REFINING CO.

SAN PEDRO, NUM. 6

HABANA

TELEFONOS A-7297, 7298 y 7299

BASE-BALL, YACHTING, TENNIS, & &

Cablegramas recibidos por nuestro hilo directo

MIKE GONZALEZ SE ROBO DOS BASES Y EMPUJO DOS HITS.—EL BOSTON MORALMENTE ELIMINADO DEL CHAMPION DE LA LIGA AMERICANA.—TENDRA QUE GANAR 19 DE LOS 20 JUEGOS QUE LE FALTAN, PARA OBTENER EL CAMPEONATO.—Y... ESO EN CASO DE QUE EL CHICAGO PERDIERA MUCHO TERRENO, LO CUAL NO PARECE PROBABLE.—JOSEITO RODRIGUEZ: UN DOBLE Y UN SINGLE EN TRES EXCURSIONES.—ADEMAS FIGURO EN UN DOBLE PLAY, ROBO UNA BASE Y DIO 2 SACRIFICES

ESTADO DEL CAMPEONATO

Liga Nacional.

	G.	P.	Ave.
NEW YORK	84	48	636
FILADELFIA	74	58	561
SAN LUIS	75	63	543
CINCINNATI	68	70	493
CHICAGO	69	68	504
BROOKLYN	62	68	477
BOSTON	58	71	450
PITTSBURG	44	88	333

Liga Americana.

	G.	P.	Ave.
CHICAGO	91	47	660
BOSTON	81	52	609
CLEVELAND	74	62	544
DETROIT	68	68	500
NEW YORK	65	69	485
WASHINGTON	62	70	470
SAN LUIS	52	87	374
FILADELFIA	47	85	356

Como batean los cubanos.

	V.B.	H.	Ave.
González	270	69	255
Marsans	341	81	239
Aragón	81	16	188
Cueto	131	29	223
Rodríguez	566	150	265
Acosta	522	144	275

Como batean los eternos rivales.

	V.B.	H.	Ave.
Ty Cobb	521	198	380
Tris Speaker	471	163	349

Resultado de los juegos de ayer.

Liga Nacional.

Fila, 1; Boston, 3.
Fila, 5; Boston 1.
Cincinnati, 5; Chicago, 6.
Cincinnati, 1; Chicago 5.
Pittsburg, 3; San Luis, 0.
Pittsburg, 2; San Luis, 5.
Brooklyn, 2; New York, 3.
Brooklyn, 1; New York 2.

Liga Americana.

Boston, 3; Washington, 4.
New York, 1; Filadelfia, 0.
New York, 4; Filadelfia, 1.
Cleveland, 1; Detroit, 0.

DETALLES DE TODOS LOS JUEGOS EFECTUADOS

LIGA NACIONAL

DOS PARA LOS GIANTS

New York, Septiembre 11.

El New York desquitó hoy el doble juego que ayer le ganara el Brooklyn, ganándole igualmente los dos matchs de hoy. El primero duró diez innings.

He aquí los scores:

PRIMER JUEGO

BROOKLYN

	V.	C.	H.	O.	A.	E.
Olson, ss.	4	0	0	1	5	0
Daubert, 1b.	3	0	0	12	1	0
Myers, 3b.	4	0	3	1	4	0
Stengel, rf.	4	0	1	0	0	0
Johnston, lf.	4	1	1	1	0	0
Hickman, cf.	4	0	0	2	0	0
Cutshaw, 2b.	4	1	1	3	5	0
Kruger, c.	4	0	3	7	1	1
O'Rourke, xx.	0	0	0	0	0	0
Miller, c.	0	0	0	0	0	0
Cadore, p.	2	0	0	0	0	0
S. Smith, p.	1	0	0	0	0	0
	34	2	7	27	15	1

NEW YORK

	V.	C.	H.	O.	A.	E.
Burns, lf.	5	1	2	5	0	0
Robertson, rf.	4	0	1	2	0	0
Kauff, cf.	3	0	0	1	0	0
Zimmerman, 3b.	4	0	1	1	2	0
Fletcher, ss.	3	1	1	3	6	0
J. Smith, 2b.	4	0	2	2	2	0
Holke, 1b.	4	0	1	10	0	0
Mc Carty, c.	4	0	0	3	2	0
Baird, xxx.	0	0	0	0	0	0
Rariden, c.	0	0	0	2	0	0
Sallee, p.	2	0	0	1	3	0
Wilhoit, z.	1	1	1	0	0	0
Anderson, p.	0	0	0	0	0	0
Lobert, zz.	1	0	0	0	0	0
Demaree, p.	0	0	0	0	0	0
	35	3	9	30	15	0

xx Corrió por Krueger en el décimo.
xx Corrió por Mc Carty en el noveno.
z Bateó por Sallee en el octavo.
zz Bateó por Anderson en el noveno.

ANOTACION POR ENTRADAS

Brooklyn	000 020 000 0—2
New York	000 000 011 1—3

SUMARIO:

Two base hits: Johston, Robertson, Wilhoit.
Home run: Burns.
Stolen bases: Kauff 2; Fletcher, J. Smith, Bunrs.
Sacrifice hit: Cadore.
Quedados en bases: New York 7; Brooklyn 4.
Bases por bolas: Sallee 1; Cadore 2.
Hits y carreras limpias: Sallee 5 y 2 en 8; Anderson 1 y 0 en 1; Demaree 1 y 0 en 1; Cadore 7 y 2 en 8 (ningún out en el noveno.) Smith 2 y 1 en 1.
Struckout: Sallee 2; Anderson 1; Demaree 2; Cadore 4.
Passed ball: Mc Carty.
Umpires: Klem y Emslie.
Tiempo: 1 hora 40 minutos.

SEGUNDO JUEGO

BROOKLYN

	V.	C.	H.	O.	A.	E.
Olson, ss.	4	0	0	6	2	1
Daubert, 1b.	4	1	2	7	0	0
Myers, 3b.	4	0	1	1	2	0
Stengel, rf.	3	0	0	2	0	0
Wheat, lf.	3	0	0	2	0	0
Johnston, cf.	3	0	1	4	0	0
Cutshaw, 2b.	3	0	0	2	3	1
Miller, c.	3	0	0	1	1	0
Coombs, p.	3	0	0	0	0	0
	30	1	4	25	5	2

NEW YORK

	V.	C.	H.	O.	A.	E.
Burns, lf.	4	0	0	1	0	0
Robertson, rf.	4	0	1	2	0	0
Kauff, cf.	4	1	1	1	0	0
Zimmerman, 3b.	4	0	2	1	2	0
Fletcher, ss.	3	1	0	1	2	0
Smith, 2b.	2	0	1	1	4	0
Wilhoit, x.	1	0	0	0	0	0
Baird, 2b.	0	0	0	0	0	0
Holke, 1b.	3	0	0	18	0	0
Rariden, c.	4	0	0	2	0	0
Perritt, p.	2	0	2	0	3	[illegible]
Lobert, xx.	1	0	0	0	0	0
Anderson, p.	0	0	0	0	[illegible]	[illegible]
Mc Carty, z.	1	0	1	0	0	0
Murray, zz.	0	0	0	0	0	0
	33	2	8	27	13	0

x Bateó por Smith en el séptimo.
xx Bateó por Perrit en el octavo.

ANOTACION POR ENTRADAS

Brooklyn	100 000 000—1
New York	000 000 002—2

SUMARIO:

Two base hits: Zimmerman, Perrit.
Sacrifice fly: tengel 2.
Double plas: Daubert (sin asistencia.)
Quedados en bases; New York 8; Brooklyn 3.
Primera base por errores: New York 1.
Bases por bolas: Coombs 1.
Hits y carreras limpias:: Perrit 2 y 0 en 8; Anderson 0 y 0 en 1; Coombs 1 carrera.
Hit pitcher Coombs 1 (Fletcher.)
Struck out: Perritt 1; Coombs 1.
Umpires: Klem y Emslie.
Tiempo: 1 hora 23 minutos.

DIVIDIERON

Boston, Septiembre 11.

Fila y Boston, una vez más dividieron los honores en un doble juego. El team local ganó el primero 3 a 1 y el Fila el segundo 5 a 1.

He aquí los scores:

PRIMER JUEGO

FILADELFIA

	V.	C.	H.	O.	A.	E.
Bancortf, 2b.	4	0	0	3	1	2
Evers, 3b.	4	0	1	0	1	1
Stock, ss.	4	0	0	1	6	0
Cravath, rf.	4	0	0	1	0	0
Whitted, lf.	4	0	1	1	0	0
Luderus, 1b.	4	0	1	13	1	0
Schulte, c.	3	1	1	1	0	0
Killifer, c.	3	0	0	3	4	0
Rixey, p.	2	0	1	1	1	0
Fittery, p.	0	0	0	0	0	0
Dugey, x.	1	0	1	0	0	0
Oeschger, xx.	0	0	0	0	0	0
	33	1	6	24	14	3

x Bateó por Rixey en el octavo.
xxCorrió por Luderus en el noveno.

BOSTON

	V.	C.	H.	O.	A.	E.
Rehg, rf.	4	0	1	1	0	1
Maranville, ss.	4	0	1	3	3	[illegible]
Powell, cf.	4	1	1	0	0	0
Konetchy, 1b.	3	0	0	13	1	0
Smith, 3b.	4	1	2	0	2	0
Kelly, lf.	4	1	3	2	0	0
Rawings, 2b	2	0	0	2	3	0
Tragresser, c.	3	0	1	6	1	0
Barnes, p.	3	0	1	0	5	0
	31	3	10	27	15	1

ANOTACION POR ENTRADAS

Filadelfia	000 000 010—1
Boston	000 200 01x—3

SUMARIO:

Two bose hits: Schulte.
Three base hit: Maranville.
Sacrifice hits: Rawlings, Konetchy.
Double plays: Stock a Bancrotf.
Quedados en bases: Fila 6; Boston 7.
Primera base por errores: Fila 1; Boston 2.
Bases por bolas: Rixey 1: Barnes 1.
Hits y carreras limpias: Rixey 9 y 2 en 7; Pittery, 1 y 0 en 11; Barnes 6 y 1 en 9 innings.
Struc kou: Rixey 1; Barnes 3.
Umpires: Rigler y Bransfield.
Tiempo: 1 hora 45 minutos.

SEGUNDO JUEGO

FILADELFIA

	V.	C.	H.	O.	A.	E.
Bancrotf, 2b.	5	0	1	4	1	0
Evers, 3b.	5	1	2	0	3	0
Stock, ss.	4	0	2	3	7	0
Cravath, rf.	4	0	0	1	0	0
Whitted, lf.	3	0	0	3	0	0
Luderus, 1b.	3	1	1	8	0	0
Scuite, cf.	3	1	1	2	0	0
Burns, c.	4	1	2	6	1	0
Oeschger, p.	2	1	0	0	1	0
	33	5	9	27	13	0

BOSTON

	V.	C.	H.	O.	A.	E.
Rehg, rf.	3	0	0	1	0	0
Maranville, ss.	3	1	0	2	3	1
Bowell, cf.	3	0	0	3	0	0
Konetchy, 1b.	4	0	1	11	2	0
Smith, 3b.	4	0	0	0	2	0
Kelly, lf.	2	0	0	1	0	0
Rawlings, cf.	3	0	0	5	3	0
Myers, c.	3	0	1	4	4	0
Allen, p.	2	0	0	0	[illegible]	[illegible]
Walsch, p.	0	0	0	2	0	0
Tyler, z.	1	0	0	0	0	0
	29	1	2	27	18	1

z Bateó por Allen en el séptimo.

ANOTACION POR ENTRADAS:

Filadelfia	000 000 401—5
Boston	100 000 000—1

SUMARIO:

Two base hits: Schulte.
Three base hits: Bancroft.
Bases robadas: Evers, Stock, Maranville, Ktlly.
Sacrifice hits: Oeschger.
Double plays: Maranville a Konetchy.
Quedodos en bases: Fila, 8: Boston 5.
Primera base por errores: Fila 1.
Bases por bolas: Oeschgad 3; Allen 3; Walsh 1.
Hits y carreras limpias Oeschger 2 y en 9: Allen 7 y 4 en 7: Walsh 2 y 1 en 2.
Hit pitche: Walsh (Luderus.
Struckout: Oeschger 5; Allen 3.
Wild pitch: Walsh.
Passed ball: Meyers 2.
Umpires: Rigler y Bransfield.
Tiempo: 1 hora 46 minutos.

EL DIA MILITAR

Chicago, Septiembre 11.

Fué celebrado hoy el día militar con una doble victoria del team local sobre los visitantes de Cincinnati, y como resultado de ello, el club Chicago pasó al cuarto lugar, mientras su visitante descendió al quito. Vaughn fué el vencedor en ambos juegos.

He aquí los scores:

PRIMER JUEGO

CINCINNATI

	V.	C.	H.	O.	A.	E.
Groh, 3b.	5	0	1	1	4	0
Kopf, ss.	5	0	0	2	2	1
Rousch, cf.	4	1	1	1	2	0
Chase, 1b.	4	1	3	7	1	0
Griffith, rf.	3	1	1	1	0	0
Magee, lf.	1	0	0	0	0	0
Neale, lf.	3	0	1	2	0	0
Shean, 2b.	4	1	1	4	3	0
Wingo, c.	4	0	2	6	1	1
Ruether, p.	0	0	0	0	0	0
Regan, p.	3	1	2	0	2	0
Clarke, x.	1	0	0	0	0	0
Mitchell, p.	0	0	0	0	0	0
	37	5	12	24	15	2

CHICAGO

	V.	C.	H.	O.	A.	E.
Flack, rf.	4	0	2	1	1	0
Kilduff, ss.	5	1	2	3	3	0
Wolter, lf.	3	0	0	1	0	0
Zelder, 2b.	4	1	1	3	5	0
Deal, 3b.	4	2	1	0	6	0
Schick, cf.	4	1	2	1	0	0
Merkle, 1b.	4	1	4	17	0	0
Vauhgn, p.	0	0	0	0	1	0
Aldridge, p.	2	0	0	1	1	0
Doyle, z.	1	0	1	0	0	0
Carter, p.	0	0	0	0	1	0
	34	6	13	27	18	0

x Bateó por Regan en el octavo.
z Bateó por Aldridge en el sexto.

ANOTACION POR ENTRADAS

Cincinnati	000 002 210—5
Chicago	300 003 00x—6

SUMARIO:

Two base hits: Wingo, Chase, Regan, Rousch. Shean.
Bases robadas: Kilduff 2; Zelder y Flack.
Sacrifice hit: Wilson.
Double plays: Kopf, Shean y Chase; Flack y Merkle: Zeider y Kilduff.
Quedados en bases: Chicago 8; Cincinnati 7.
Primera base por errores: Chicago 1.
Bases por bolas: Vauhgn 1; Ruether 1; Alrdige 1; Mitchell 1.
Hit y carreras limpias: Vauhgn 1 y 0 en 1; Ruethre 4 y 1 en 2|3; Aldirdge 7 y 2 en 5; Regan 9 y 2 en 6; Carter 4 y 0 en 3-1|3; Mitchell 0 y 0 en 1.
Hit pitcher Regan (Wolter.)
Struckout: Ruether 1; Regan 4.
Umpires: Quigley y Byron.
Tiempo: 1 hora 54 minutos.

SEGUNDO JUEGO

CINCINNATI

	V.	C.	H.	O.	A.	E.
Groh, 3b.	2	0	0	2	1	0
Kopf, ss.	4	1	0	1	5	1
Rousch, cf.	4	0	0	0	0	0
Chase, 1b.	4	0	1	12	1	2
Griffith, rf.	3	0	0	2	0	0
Magee, lf.	4	0	2	2	1	0
Shean, 2b.	3	0	0	0	2	0
Wingo, c.	1	0	0	4	0	0
Smith, c.	1	0	0	4	0	0
Smith, c.	1	0	0	1	0	0
Toney, p.	0	0	0	0	2	0
Eller, p.	3	0	0	0	4	1
Clarke, x.	1	0	0	0	0	0
	30	1	3	24	16	4

x Bateó por Griffith en el noveno.

CHICAGO

	V.	C.	H.	O.	A.	E.
Flack, rf.	5	1	2	3	0	0
Kilduff, ss.	4	1	1	0	0	0
Doyle, 2b.	3	0	1	2	2	0
Deal, 3b.	4	0	1	0	3	0
Williams, cf.	4	1	0	2	0	0
Merkle, 1b.	3	1	2	7	1	0
Wilson, c.	3	1	1	10	0	0
Vaugn, p.	4	0	1	1	3	0
	34	5	9	27	9	0

ANOTACION POR ENTRADAS

Cincinnati	000 100 000—1
Chicago	030 200 00x—5

SUMARIO:

Two base hit: Magee.
Three base hit: Chase.
Sacrifice hit: Wilson.
Quedados en bases :Chicago 11; Cincinnati 5.
Primera base por errores: Chicago 1.
Bases por bolas: Toney 2; Vauhgn 3; Eller 2.
Hit y carreras limpias: Toney 4 y 0 en 2; Vaughn 1 carrera; Eller 5 y 0 en 6 innings.
Hit pitcher: Toney (Kilduff.-
Struckout: Toney 1; Vaughn 9; Eller uno.
Wild pitches: Toney, Vauhgn.
Passed ball: Wingo.
Umpires: Byron y Quegley.
Tiempo: 1 hora 48 minutos.

EN TRES HITS

San Luis, septiembre 11.

Steel dejó al San Luis en tres hits en el primer juego de hoy, blanqueando a los Cardenales. Estos ganaron el segundo, 5 a 2. González, el cubano bateó dos hits y molesto porque Fisher, el catcher contrario le robó una base él le robó dos.

He aquí los scores:

PRIMER JUEGO

PITTSBURG

	V.	C.	H.	O.	A.	E.
Pitler, 2b.	3	1	0	1	4	0
Mollwitz, 1b.	4	1	1	9	0	0
King, rf.	5	1	2	1	0	0
Carey, cf.	4	0	2	3	0	0
Ward, ss.	5	0	2	4	1	0
Flynn, lf.	1	0	0	1	0	0
Fischer, X.	1	0	0	0	0	0
Bigbee, lf.	2	0	2	1	0	0
Boeckel, 3b.	4	0	1	1	2	0
W. Wagner, c.	3	0	0	6	1	0
Steele, p.	4	0	3	0	1	0
	36	3	13	27	9	0

SAN LUIS

	V.	C.	H.	O.	A.	E.
Long, rf.	4	0	1	2	0	0
Smith, cf.	2	0	0	2	1	0
Betzel, cf.	2	0	0	0	0	0
Miller, 2b.	2	0	0	3	3	0
Hornsby, ss.	4	0	0	0	4	2
Cruise, lf.	3	0	1	2	0	0
Paulette, 1b.	3	0	1	13	0	0
Baird, 3b.	3	0	0	1	1	0
Snyder, c.	3	0	0	4	1	0
Doak, p.	2	0	0	0	5	0
Gonzalez, Z.	1	0	0	0	0	0
Packard, p.	0	0	0	0	0	0
	29	0	3	27	17	2

X bateó por Flynn en el quinto.
Z bateó por Doak en el noveno.

ANOTACION POR ENTRADAS

Pittsburghh	000 010 101—3
San Luis	000 000 000—0

SUMARIO:

Two base hits: Paulette, King, Steel.
Pases robadas: Flynn.
Sacrifice hit: Mollwitz.
Double plays: Miller y Paulette.
Quedados en bases: del Pittsburgh, 12; del San Luis, 4.
Primera base por errores: Pitsburgh, 1.
Bases por bolas: por Steele, 1; por Doak, cinco.
Hits ycarreras limpias: por Doak, 10 y 1 en 8; Packard, 3 y nada en 1.
Hit por pitcher: Ball, Steele (Miller).
Struckout: por Steele, 5; Doak, 2.
Umpires: Harrisen y O'Day.
Tiempo: 2 horas 14 minutos.

22,000 Médicos Alaban el maravilloso poder que para mejorar lo salud pasee el

Sanatogen
EL TÓNICO NUTRITIVO

que es una ayuda real y verdadera en todos los casos en que se debilitan las fuerzas y se pierden la energía y la ambición.

De venta en todas las farmacias

OBSEQUIO

Los fabricantes, The Bauer Chemical Co., 30 Irving Pl., New York, E. U. A., han impreso un hermoso folleto con datos muy importantes para la conservación de la salud. Pida un ejemplar gratis al

Unico Representante en Cuba

RICARDO G. MARIÑO

Cuba 106A, Habana

SEGUNDO JUEGO

PITSBURG

	V.	C.	H.	O.	A.	E.
Pitler, 2b.	3	0	0	0	2	0
Wagner, 2b.	1	0	0	0	1	0
Mollwitz, 1b.	3	0	0	13	0	0
King, rf.	4	0	1	2	0	0
Carey, cf.	3	0	0	3	0	0
Jackson, cf.	1	0	0	0	0	0
Ward, ss.	4	1	2	2	4	0
Bigbee, lf.	4	1	1	1	0	0
Boeckel, 3b.	3	0	1	0	4	1
Fischer, c.	4	0	0	3	0	2
Carlson, p.	3	0	1	0	3	0
	33	2	6	24	14	3

SAN LUIS

	V.	C.	H.	O.	A.	E.
Long, rf.	3	0	0	2	0	0
Smith, cf.	3	0	0	4	0	0
Miller, 2b.	3	0	0	1	4	0
Hornsby, ss.	3	2	1	1	4	1
Cruise, lf.	3	0	0	0	0	0
Paulette, 1b.	4	0	1	13	0	0
Baird, 3b.	4	1	2	1	2	0
Gonzalez, c.	4	2	2	5	0	0
Ames, p.	0	0	0	0	2	0
Smith, X.	1	0	0	0	0	0
Horstman, p.	0	0	0	0	0	0
	28	5	7	27	12	1

Z bateó por Ames en el quinto.

ANOTACION POR ENTRADAS

Pitsburgh	000 200 000—2
San Luis	000 021 11x—5

SUMARIO:

Two base hits: Hornsby, Baird.
Three base hit: Baird.
Bases robadas: Hornsby, Fisher, González, 2; Molwitz, 2.
Sacrifice hits: Smith, Cruise, Horsman.
Double plays: Baird, Miller y Paulette, Ward y Mollwitz.
Sacrifice fly: Long.
Quedados en bases: del Pitsburg, 6; del San Luis, 6.
Primera base por errores: Pitsburgh, 1; San Luis, 1.
Bases por bolas: por Carlson, 3; por Horsman, 2.
Hits y carreras limpias: por Horstman, nada y nada en 4; por Ames, 6 y 2 en 5; Carlson, 4 carreras.
Struckout: por Carlson, 3; por Ames, 2; Horstman, 3.
Umpires: O'Day y Harrison.
Tiempo: 1 hora 58 minutos.

LIGA AMERICANA

ELIMINADO

Washington, septiembre 11.

Virtualmente el Boston fué eliminado hoy del Campeonato de la Liga, (es decir, en sus aspiraciones al trapo) al ser derrotado por el Washington en el tercer juego de l aser'e. Para obtener el pennant shore, el Boston necesita ganar 19 de los 20 juegos que le restan, en caso de que el Chicago triunfe como es casi seguro, en la mitad de los 16 juegos que le faltan.

He aquí el score:

BOSTON

	V.	C.	H.	O.	A.	E.
Hooper, rf.	4	1	0	1	0	0
Barry, 2b.	3	0	0	1	1	0
Mc Nally, 2b.	0	0	0	2	0	0
Hobitizell, 1b.	2	0	0	9	1	0
Lewis, lf.	4	0	1	2	0	0
Shorten, cf.	4	0	0	4	0	0
Gardner, 3b.	4	1	0	3	2	0
Scott, ss.	4	0	0	0	2	0
Agnew, c.	3	0	0	3	0	1
Leonard, p.	3	1	0	0	2	0
Thomas, X.	1	0	1	0	0	0
	32	3	2	25	8	1

X bateó por Barry en el octavo.
Z ore out when winning run sco ed.

WASHINGTON

	V.	C.	H.	O.	A.	E.
H. Milan, lf.	4	0	1	1	0	1
Shanks, ss.	5	0	1	0	3	1
C. Milan, cf.	4	0	2	6	0	0
Rice, rf.	3	0	1	2	0	1
Foster, 3b.	3	1	2	1	3	0
Morgan, 2b.	4	0	0	1	5	1
Gharrity, 1b.	4	1	2	12	1	0
Ainsmith, c.	4	1	1	3	0	0
Johnson, p.	4	1	3	1	1	0
Henry, Y.	1	0	0	0	0	0
Menosky, YY.	0	0	0	0	0	0
	36	4	13	27	13	4

Y bateó por H. Milan en el noveno.
YY corrió por Henry en el noeno.

ANOTACION POR ENTRADAS

Boston	000 000 030—3
Washington	030 000 001—4

SUMARIO:

Y bateó por H. Milan en el noveno.
YY corrió por Henry en el noveno.
Two base hits: Johnson, 2; H. Milan, Gharrity.
Bases robadas: Foster, Gharrity, Gardner.
Sacrifice hit: Foster.
Quedados en bases: del Boston, 4; del Washington, 9.
Primera base por errores: Boston, 3.
Bases por bolas: por Johnson, 2; Leonard, 1.
Hits y carreras limpias: por Leonard, 13 y 4 en 8 1|3; Johnson, 2 y 0 en 9.
Struckout: por Johnson, 3; Leonard, 3.
Wild pitch: Leonard.
Umpires: Moriarity y O'Loughlin.
Tiempo: 1 hora 39 minutos.

SOLO TRES HITS

Detroit, septiembre 11.

Stanley Coveleskie no permitió más que tres hits a los tigres y el Cleveland obtuvo el triunfo.

He aquí el score:

CLEVELAND

	V.	C.	H.	O.	A.	E.
Graney, lf.	4	1	1	4	0	0
Chapman, ss.	2	0	1	3	1	0
Speaker, cf.	3	0	0	3	0	0
Roth, rf.	2	0	0	1	0	0
Harris, 1b.	2	0	1	11	1	0
Evans, 3b.	1	0	0	0	2	0
Turner, 2b y 3b.	4	0	1	0	2	0
O'Neill, c.	4	0	0	4	2	0
Coveleskie, p.	4	0	0	0	1	0
Wambsganss, 2b.	0	0	0	1	1	0
Smith, X.	1	0	0	0	0	0
	27	1	4	27	10	0

X bateó por Evans en el octavo.

DETROIT

	V.	C.	H.	O.	A.	E.
Bush, ss.	3	0	1	3	0	0
Vitt, 3b.	4	0	1	1	1	0
Cobb, cf.	4	0	1	0	0	0
Veach, lf.	3	0	0	4	0	0
Heilman, rf.	4	0	0	2	0	0
Burns, 1b.	3	0	0	5	3	0
Young, 2b.	2	0	0	3	1	1
Stanage, c.	2	0	0	9	1	1
Boland, p.	2	0	0	0	1	0
Cunningham, p.	0	0	0	0	1	0
Harper, XX.	1	0	0	0	0	0
	28	0	3	27	8	2

XX bateó por Boland en el octavo.

ANOTACION POR ENTRADAS

Cleveland	001 000 000—1
Detroit	000 000 000—0

SUMARIO:

Two base hit: Haris.
Bases robadas: Graney (2); Chapman, Roth.
Sacrifice hit: Chapman (2); Evans, Stanage.
Double plays: Burns, Young, y Witt.
Quedados en bases: del Detroit, 6; del Cleveland, 9.
Primera base por errores: Cleveland, 1.
Bases por bolas: por Boland, 7; por Coveleskie, 4.
Hits y carreras limpias: por Boland, 4 y 1 en 8; por Coveleskie, 3 y nada en 9; por Cunningham, nada y nada en 1.
Struckout: por Boland, 8; por Coveleskie, 4.
Umpires: Evans y Omens.
Tiempo: 1 hora 50 minutos.

OTRO DOBLE

Filadelfia, septiembre 11.

Los yankees ganaron hoy otro double header al club local, 1 a 0 y 4 a 1.

He aquí los scores:

PRIMER JUEGO

NEW YORK

	V.	C.	H.	O.	A.	E.
Gilhooley, rf.	4	0	2	1	0	0
High, lf.	2	0	1	0	0	0
Peckinpaugh, ss.	4	0	2	3	5	0
Miller, cf.	3	1	0	5	0	0
Gedeon, 2b.	4	0	1	3	2	0
Baker, 3b.	4	0	2	1	3	0
Pipp, 1b.	3	0	0	11	1	0
Nunamaker, c.	4	0	1	2	2	0
Cullop, p.	4	0	0	1	1	0
	32	1	8	27	14	0

FILADELFIA

	V.	C.	H.	O.	A.	E.
Jamieson, rf.	3	0	1	2	1	0
Sharman, rf.	1	0	0	0	0	0
Grever, 2b.	3	0	0	4	2	0
Strunk, cf.	4	0	0	2	6	0
Bodie, lf.	3	4	1	2	0	0
Bates, 3b.	4	0	0	0	2	1
Mc Innis, 1b.	4	0	2	6	0	0
Vitt, ss.	4	0	1	1	0	0
Meyer, c.	2	0	1	9	1	0
Haley, c.	0	0	0	1	0	0
Bush, p.	2	0	1	0	0	0
Seibold, p.	0	0	0	0	1	0
Schang, X.	1	0	0	0	0	0
Griffin, XX.	1	0	0	0	0	0
	32	0	7	27	7	1

X bateó por Meyer en el séptio.
XX bateó por Bush en el séptimo.

ANOTACION POR ENTRADAS

New York	000 100 000—1
Filadelfia	000 000 000—0

SUMARIO:

Two base hits: Bodie.
Bases robadas: Peckinpaugh, Meyer, Schang.
Sacrifice hits: High, 2.
Double plays: Peckinpaugh y Pipp; Jamieson y Witt.
Quedados en bases: del New York, 9; del Filadelfia, 7.
Primera base por errores: New Rork, 1.
Bases por bolas: por Cullop, 2; por Bush, 3.
Hits y carreras limpias: por Bush, 8 y 1 en 7; porf Seibold, 0 y nada en 2.
Struckout: por Cullop, 3; por Bush, 7; por Seibold, 1.
Wild pitch: Bush.
Umpires: Connolly y Nalin.
Tiempo: 1 hora 47 minutos.

SEGUNDO JUEGO

NEW YORK

	V.	C.	H.	O.	A.	E.
Gilhooley, rf.	3	0	0	2	0	0
High, lf.	3	0	0	0	0	0
Peckinpaugh, ss.	3	0	1	3	3	0
Miller, cf	3	0	0	0	0	0
Gedecn, 2b.	3	1	0	2	4	0
Baker, 3b.	3	1	1	0	1	0
Pipp, 1b.	4	2	3	9	0	0
Nunamaker, c.	4	0	1	11	2	0
Shocker, p.	3	0	0	0	2	0
	29	4	6	27	12	0

FILADELFIA

	V.	C.	H.	O.	A.	E.
Jamieson, rf.	4	0	1	1	0	0
Grover, 2b.	3	0	0	1	6	0
Strunk, cf.	3	1	1	0	0	0
Bodie, lf.	4	0	2	2	0	0
Bates, 3b.	4	0	1	1	0	0
Mc Innis, 1b.	4	0	2	17	0	0
Witt, ss.	4	0	0	0	5	0
Haley, c.	2	0	0	4	0	0
Meyer, c.	0	0	0	1	1	1
Noyes, p	2	0	0	0	4	0
Anderson, p.	0	0	0	0	0	0
Schang, X.	1	0	1	0	0	0
Griffin, XX.	1	0	0	0	0	0
	32	1	8	27	16	1

X bateó por Haley en el séptimo.
XX bateó por Noyes en el séptimo.

ANOTACION POR ENTRADAS:

Nem York	020 000 101—4
Filadelfia	100 000 000—1

SUMARIO:

Two base hits: Pipp, Nunamaker, Schang.
Sacrifice hits: Miller, Shocker.
Bases robadas: Bates.
Double plays: Shocker, Peckinpaugh y Pipp;
Quedados en bases: del New Rork, 5; del Filadelfia, 6.
Bases por bolas: Shocker, 2; Noyes, 3; Anderson, 2.
Hits y carreras limpias: por Shocker, 8 y 1 en 9; por Noyes, 5 y 3 en 7; por Anderson, 1 y 1 en 2.
Struckout: por Shocker, 10; por Noyes, 4; por Anderson, 1.
Umpires: Nallin y Connolly.
Tiempo: 1 hora 48 minutos.

LIGA INTERNACIONAL

PRIMER JUEGO

	C.	H.	E.
Baltimore	7	9	2
Providence	1	5	2

	V.	C.	H.	O.	A.	E.
Acosta, rf.	3	1	2	2	0	0

Una base robada.

SEGUNDO JUEGO

	C.	H.	E.
Baltimore	2	5	1
Providence	4	11	1

	V.	C.	C.	O.	A.	E.
Acosta, rf.	3	1	0	1	0	0

	C.	H.	E.
Buffalo	6	8	3
Rochester	7	9	4

	V.	C.	C.	O.	A.	E.
Rodriguez, 1b.	3	1	2	7	2	0

Un two base hit; dos sacrifice hits; una base robada; un double play.

ASOCIACION AMERICANA

PRIMER JUEGO

	C.	H.	B.
Toledo	1	7	1
Kansas City	2	7	3

	V.	C.	H.	O.	A.	E.
Aragón, rf.	4	1	1	0	0	0

Una base robada.

SEGUNDO JUEGO

	C.	H.	E.
Toledo	1	6	4
Kansas City	7	11	2

	V.	C.	C.	O.	A.	E.
Aragón, rf.	2	0	0	3	0	0

	C.	H.	E.
Louisville	1	6	2
St. Paul	0	6	0

	V.	C.	C.	O.	A.	E.
Luque, 3b.	3	0	0	2	4	0

Un sacrifice hit.

San Francisco, septiembre 11.

El pitcher Scott, del Chicago americano, fué admitido hoy en la reserva de oficiales, en e lCampo de training, en el Presidio.

RESIDA LUCHA

Chicago, 11.—Tres clubs, Indianapolis, St. Paul y Louisville están peleando bravamente por el lugar de honor en la Asociación Americana. Después del juego de hoy, St. Paul y Louisville están empatados en el segundo lugar. La temporada terminará de mañana en siete días. El Presidente Hickey anunció hoy el estado de la contienda que es el siguiente:

	G.	P.	Ave.
INDIANAPOLIS	84	61	579
SAINT PAUL	83	62	572
LUISVILLE	83	62	572
COLUMBUS	77	66	539
MILWAUKE	69	73	486
KANSAS CITY	65	78	455
MINEAPOLIS	63	81	438
TOLEDO	50	91	355

FRACTURA

Fulgencio Castillo Sánchez, vecino de Cerro 504, fué asistido en el centro de socorros del Cerro por el doctor Bárcena, de la fractura del brazo izquierdo, cuya lesión se produjo al bajarse de un tranvía en Ceror y Lombillo y caerse al suelo.

Sección Mercantil

(VIENE DE LA DOS.)

5.50 centavos oro nacional o americano la libra

Azúcar de miel, polarización 89, para la exportación, a 4.53 centavos oro nacional o americano la libra.

Señores notarios de turno:

Para Cambios: Guillermo Bonnet.

Para intervenir la cotización oficial de la Bolsa Privada: Diego de Cubas y Pedro A. Molino.

Habana, Septiembre 11 de 1917.

Jacobo Patterson, Síndico Presidente.—**M. Casquero**, Secretario Contador.

BOLSA PRIVADA

Oficial.

Septiembre 11.

OBLIGACIONES Y BONOS

	Comp.	Vend.
Rep. Cuba (Speyer)	99	102
Rep. Cuba (D. I.)	97½	Sin
Rep. Cuba (4 %)	86	Sin
A. Habana, 1a. hip.	107	Sin
A. Habana, 2a. hip.	107	Sin
F. C. Cienfuegos, 1a. H.	N.	
F. C. Cienfuegos, 2a. H.	N.	
F. C. Caibarién, 1a. H.	N.	
Gibara-Holguín, 1a. H.	N.	
F. C. Unidos Perpetuas	N.	
Bco. Territorial Se. A.	N.	
Bco. Territorial Se. B.	92	100
Fomento Agrario	99	110
Bonos Compañía Gas.	113½	Sin
Havana Electric	97	100
Electric S. de Cuba	85	100
Matadero, 1a. hip.	N.	
Cuban Telephone	N.	
Ciego de Avila	N.	
Cervecera Int. 1a. hip.	84	88
ACCIONES		
Banco Español	98⅞	100
Banco Agrícola	N.	
Banco Nacional	175	Sin
Fomento Agrario	N.	
Banco Territorial	84	100
B. Territorial (Benef.)	16½	25
Trust Company	N.	
Banco Hispano Americano (circulación)	N.	
Bco. de Préstamos sobre Joyería (circulación)	N.	
F. C. Unidos	96	96¾
F. C. Oeste	N.	
Cuban Central (Pref.)	N.	
Cuban Central (Com.)	N.	
Gibara-Holguín	N.	
Cuba R. R.	N.	
Electric S. de Cuba	20	55
H. Electric (Pref.)	109	109¾
H. Electric (Coms.)	103¾	104
N. Fábrica de Hielo	170	Sin
Eléctrica de Marianao	N.	
Planta Eléctrica Sancti Spíritus	N.	
Cervecera Int. (Pref.)	58	Sin
Cervecera Int. (Coms.)	12	Sin
Lonja Comercio (Pref)	N.	
Lonja Comercio (Co.)	N.	
Anónima Matanzas	N.	
Curtidora Cubana	105	115
Teléfono (Pref.)	92½	96
Teléfono (Coms.)	88⅛	89⅞
Cárdenas W. W.	N.	
Puertos Cuba	N.	
Industrial Cuba	N.	
Naviera (Pref.)	95¾	96½
Naviera (Coms.)	71½	73
Cuba Cano (Pref.)	87¾	89
Cuba Cane (Coms.)	32	33
Ciego de Avila	N.	
Ca. C. de Pesca (Pref.)	85	100
Ca. C. de Pesca (Co.)	49	57
U. H. Americana	160	164
Union Oil Company	2.90	3.05
Cuban Tire and Rubber Co. (Pref.)	79	100
Idem idem Coms.	68	70

LONJA DEL COMERCIO DE LA HABANA

COTIZACION OFICIAL DEL DIA 11 DE SEPTIEMBRE DE 1917.

Aceite de oliva, de 27.1|2 a 39.1|2 centavos libra, según clase.

Almidón, de 7.1|8 a 8 centavos libra, según clase.

Ajos, de 20 a 45 centavos mancuerna.

Arroz canilla viejo, de 8 a 8.1|2 centavos libra.

Arroz semilla, de 7.3|4 a 8 centavos libra.

Bacalao Noruega, sin existencia.

Bacalao americano, de 18 a 20 pesos caja, según clase.

Café de Puerto Rico, de 22.1|2 a 2[illegible] centavos libra.

Café del país, de 20 a 22.1|2 centavos libra.

Chícharos, de 12 a 13 centavos libra.

Cebollas, de 4 a 5 centavos libra.

Fideos del país, de 6 a 6.1|2 pesos las cuatro cajas de 17 libras.

Maiz del Norte, de 4.55 a 4.60 centavos libra.

Avena, a 3.50 centavos libra.

Afrecho, de 3.1|4 a 3.40 centavos libra

Heno, a 2.3|4 centavos libra.

Frijoles negros importados, de 7.1|[illegible] a 9 centavos libra, según clase.

Frijoles del país, negros, de 12 [illegible] 12.1|2 centavos libra, según clase.

Judías blancas, de 12 a 16 centavos libra.

Garbanzos, de 9.3|4 a 12 centavos libra.

Harina de trigo, a 13.1|2 pesos el saco.

Harina de maiz, de 6 a 6.1|4 centavos libra.

Jabón amarillo del país, de 7 a 1[illegible] pesos caja, según marca.

Jamones, de 24.1|2 a 36 centavos libra.

Leche condensada, de 8 a 8.3|4 pesos caja de 48 latas.

Manteca de primera, en tercerolas a 27.7|8 centavos libra.

Papas americanas en sacos, de 3.1|[illegible] a 3.3|4 pesos saco.

Papas americanas en barril, de 5.3|4 a 6.1|4 pesos barril.

Papas del país en sacos, no hay existencias.

Sal, de 1.1|4 a 1.1|2 centavos libra.

Tasajo punta, de 25.1|2 a 26 centavos libra.

Tasajo pierna, de 24.1|2 a 25 centavos libra.

Tasajo despuntado, a 20 centavos libra.

Tocino chico, a 32 centavos libra.

Velas del país, grandes, a 20 pesos las cuatro cajas.

Velas trabucos del país, a 20 pesos las cuatro cajas.

Vino navarro, cuarterolas, de 24.1|[illegible] a 25.1|2 pesos.

Vino tinto, cuarterolas, de 24.1|2 a 25 pesos.

Vino Rioja, cuarterolas, de 27 a 3[illegible] pesos.

ANDRES COSTA,
Secretario.

Suscríbase al DIARIO DE LA MARINA y anúnciese en el DIARIO DE LA MARINA

La Indigestión y otros Males del Estómago Desaparecen

Al instante que la "Diapepsina de Pape" llega al estómago, todos los males se disipan.

Cura al momento agruras, gases, acedía y la dispepsia.

Seguro que es cierto, pone un estómago desarreglado en orden, cura la indigestión, dispepsia, gases del estómago, acedía y agruras en cinco minutos; esto es lo que hace la "Diapepsina de Pape", el regularizador del estómago que más se vende en el mundo. Si lo que usted come se fermenta en masas obstinadas, el estómago se pone flatulento y eructa agrio la comida no digerida; si le duele la cabeza y está mareado, el aliento fétido, la lengua saburrosa, su órgano interior lleno de bilis y substancia no digerida, acuérdese al momento que tan pronto como la "Diapepsina de Pape" llega al estómago, todos los males desaparecen. Es verdaderamente asombroso, casi maravilloso, y lo mejor que tiene es que es inofensivo.

Una caja grande de "Diapepsina de Pape" le dejará satisfecho, o si no el boticario le devolverá el dinero.

Vale lo que pesa para los hombres y mujeres que no pueden regularizar su estómago. Pertenece a la casa, debe siempre tenerse a la mano para el caso de enfermedad, agrura, o desarreglos del estómago durante el día o la noche. Es el regularizador del estómago más rápido, eficaz y más inofensivo del mundo.

La "Diapepsina de Pape" neutraliza al momento la acidez en el estómago, detiene la fermentación o agrura de la comida, absorbe los gases y pone el estómago en condiciones de digerir toda comida. La cura es rápida, segura y maravillosa, y las personas que sufren del estómago tendrán una sorpresa agradable al conocer este laxante

BANCO ESPAÑOL DE LA ISLA DE CUBA

FUNDADO EL AÑO 1856 — CAPITAL: $ 8.000.000

DECANO DE LOS BANCOS DEL PAIS

DEPOSITARIO DE LOS FONDOS DEL BANCO TERRITORIAL

Oficina Central: AGUIAR, 81 y 83

Sucursales en la misma HABANA: { Galiano 138—Monte 202.-Oficios 42. Belascoain 20.-Egido 2.-Paseo de Martí 124

SUCURSALES EN EL INTERIOR

Santiago de Cuba. Cienfuegos. Cárdenas. Matanzas. Santa Clara. Pinar del Río. Sancti Spíritus. Caibarién. Sagua la Grande.
Manzanillo. Guantánamo. Ciego de Avila. Holguín. Cruces. Bayamo. Camagüey. Camajuaní. Unión de Reyes.
Banes. Nuevitas. Remedios. Ranchuelo. Encrucijada. Marianao. Artemisa. Colón. Palma Soriano.
Mayarí. Yaguajay. Batabanó. Placetas. San Antonio de los Baños. Victoria de las Tunas. Morón y Santo Domingo.

CUENTAS DE AHORRO CON INTERES

SE ADMITE DESDE UN PESO EN ADELANTE

GIROS Y CAMBIOS, COMPRA-VENTA DE VALORES, DESCUENTOS, PIGNORACIONES

SE ALQUILAN CAJAS DE SEGURIDAD

PRECIO, SEGUN TAMAÑO

NOTAS RELIGIOSAS, VAPORES, &. &.

Crónica Religiosa

Escuela Nocturna de la Anunciata.

APERTURA DE CURSO

El lunes anterior, a las ocho de la noche, inauguró su quinto curso la Escuela que para obreros sostiene la Congregación Mariana de "La Anunciata," en el Colegio San Luis Gonzaga," Cuba y Acosta, cuyo Director señor José Rossell Amat, lo es de la nocturna, y Vice-Director el señor Antonio Salas García.

Presidió el acto y pronunció el discurso de apertura, el Director de la Congregación de "La Anunciata," R. P. Jorge Camarero, S. J.

Al acto concurrieron varios congregantes; el Director, Vicedirector, profesores y cuarenta alumnos.

El número de los matriculados el expresado día era de 67.

Los días de clase son los lunes, miércoles y viernes, de 7 a 9 p. m.

Las asignatutras son las de primera enseñanza superior, más las de idiomas, mecanografía y Teneduría de libros.

Para matricularse deben dirigirse al Director de La Anunciata, en el Colegio de Belén, o al Director de la Escuela.

El Director, señor Rosell, obsequió a los concurrentes con un libro de Geografía de Cuba y Constitución de la República, de la cual es autor, en unión del maestro señor González Jiménez.

Obra utilísima por la claridad en la exposición, que la hace utilísima a los niños para el estudio de la Geografía patria.

Agradecidos al señor Rosell por el ejemplar que nos ha dedicado.

Digna es de aplauso la misión educadora, que se ha impuesto la Congregación de la Anunciata, en favor del obrero, con preferencia del de color, tan abandonado.

Obra en la cual todos debemos ayudarle, pero de un modo especial los congregantes de "La Anunciata."

LOS PROGRESOS DE LA REVISTA "LA AURORA"

"UN PASO DE AVANCE"

"La protección y favor, crecientes cada día, que se vienen dispensando a nuestra publicación, nos permiten hoy tener la satisfacción de poder decir a nuestros lectores y anunciantes y al público en general, que un nuevo e importante paso de avance va a ser dado por "La Aurora" en la senda de mejoramientos y progresos que ha emprendido.

Cuatro años hace que surgió a la vida esta publicación, y solo los que durante estos cuatro años y desde el día de su fundación han laborado incesantemente por conservar'a como realidad hermosa en que cristalizaran los ideales de propaganda católica que los inspiran, saben de la suma extraordinaria de esfuerzos que supone y se ha requerido para mantener su existencia, para consolidarla luego en el curso de su vida, de un modo firme y definitivo, y para sentar finalmente en su prosperidad las bases de su indudable y futuro engrandecimiento.

Convencidos de que en nuestros días domina al mundo una gran lucha de ideas; persuadidos de que éstas no imperan como antaño por la fuerza material que las apoya sino por la de la razón que en sí llevan, siendo necesario combatir en la misma forma del ataque oponiendo por consiguiente a la propagación del error la difusión de la verdad; y con la honda convicción sobre todo de que ya en nuestro medio se ha planteado seriamente la lucha desde el punto de vista religioso, han estimado necesario buscar el medio más eficaz de imponer el triunfo de las ideas y las verdades católicas que no es ni puede ser otro que el de procurar al Catolicismo órganos en la prensa, fiados en la fuerza soberana y maravillosa de ésta, la llamada hasta ahora el **cuarto poder del Estado**, y que ya hoy se llama y parece verdaderamente constituir **todos los poderes del Estado**...

Con la esperanza puesta, no en nuestras modestísimas fuerzas, sino en ese poder extraordinario que el periodismo moderno tiene en la lucha de las ideas que se disputan el dominio de las sociedades, y más que en nada en la propia bondad de la causa que defendemos, en la belleza de sus ideales y la excelencia de sus doctrinas, laboramos perseverantes en nuestras tareas de extirpar las nieblas del error con la luz de la verdad católica, de hostigar el vicio y reprimir la perversión de las costumbres que llevan a la disolución de las costumbres que llevan a la disolución social propagando las doctrinas salvadoras del Crucificado, y defendiendo siempre los intereses de la Iglesia Católica contra los odios de sus enemigos, los ataques de los sectarios, y las infamias de sus detractores.

Con grande júbilo consignamos hoy que el éxito y la vida próspera y floreciente de nuestra Revista nos permiten seguir después de cuatro años laborando en la realización de esos nuestros propósitos e ideales, haciendo de hoy en adelante doblemente eficaces nuestro trabajo con la publicación quincenal de la misma.

"La Aurora" se publicará en lo sucesivo, a partir del próximo número, dos veces cada mes.

Seguros estamos de que este nuevo progreso de nuestra publicación, producirá el mismo regocijo que a nosotros nos alienta y que resarce con creces los esfuerzos que realizamos, en todos nuestros lectores y en general en cuantas personas de buena voluntad se interesan por el triunfo de los ideales porque luchamos velando por la conservación de las tradicionales virtudes de nuestro pueblo, la honradez de los hogares cubanos y la regeneración social en nuestra amada Patria.

Dr. Arturo Fernández."

Mucho nos complacemos en los triunfos y progresos de tan importante publicación católica.

LA SEMANA ANTERIOR EN LOS TEMPLOS DE LA HABANA

Aparte de las grandes fiestas dedicadas a Nuestra Señora de la Caridad, se han celebrado, en San Francisco, Belén y Jesús del Monte, los cultos mensuales de los primeros martes en honor a San Antonio de Padua, con Misa solemne, plática y procesión en el templo de San Francisco.

Los cultos a San Antonio, se distinguen siempre por lo numeroso de las Comuniones.

En San Nicolás el domingo, celebró la Congregación de San Lázaro una bellísima fiesta al santo Obispo de Marsella. Dió comienzo con la Misa de Comunión general; siguió la solemne en la cual predicó el Párroco R. P. Juan José Lobato.

La parte musical fué ejecutada por el coro parroquial.

A las seis y media, exposición, Rosario, cánticos, bendición y reserva.

Cada día crece más y más el culto a San Lázaro en esta Iglesia.

Diariamente se celebran en este templo parroquial de San Nicolás de Bari, siete misas.

En Jesús del Monte, el domingo celebró sus cultos mensuales, el Apostolado Parroquial de l aOración. A las siete y media, Misa de Comunión general; a las nueve solemne de Ministros, predicando el Párroco, Monseñor Manuel Menéndez.

A las cinco de la tarde, exposición, Rosario, plática doctrinal, bendición y reserva.

Las misas que se celebran en el templo parroquial de Jesús del Monte, los días sueltos, son a las 7, 7 y media y 8. Concluída la última se verifica el rezo del Santo Rosario.

En San Francisco el sábado se verificó solemne función a Nuestra Señora de Regla, con Misa solemne y sermón.

La parte musical se ejecutó a gran orquesta bajo la dirección del organista del templo, R. P. Casimiro Zubia.

A esta fiesta precedió Misa de Comunión general, a la cual concurrieron las asociaciones que celebran sus cultos en este templo. La Comunión fué en acción de gracias por haber recobrado, nuestro Excmo. y Rdmo. Prelado, su salud.

Hoy 12, da comienzo en este templo, el Quinario de San Francisco. Los días 16, 17, 18 y 19, solemnes fiestas en honor al Seráfico Patriarca.

Las misas diarias en el templo de los Franciscanos, se celebran a las 6, 6 y media, 7, 7 y media, 8 y 9.

UN CATOLICO.

DIA 12 DE SEPTIEMBRE

Este mes está consagrado a San Miguel Arcángel.

Jubileo Circular.—Su Divina Majestad está de manifiesto en el Santo Cristo.

El Dulce Nombre de María.—Nuestra Señora de la Fuensanta.—Santos Silvino y Juvencio, confesores; Leoncio, Teódulo y Taciano, mártires. (Celébrase a Nuestra Señora de **Nazaret**.

En la segunda Homilía que compuso San Bernardo sobre aquellas palabras del Evangelio. "Missus est," ect., nos enseña un admirable ejercicio de devoción. Oh tú, cualquiera que seas, dice el Santo, que te hallas engolfado en este borrascoso mar del mundo, agitado de la tempestad y rodeado de escollos y de bajíos, si quieres evitar el naufragio, ten siempre fijos los ojos en esta estrella de la mañana. Si soplan furiosos los vientos de las tentaciones, si vas a estrellarte contra los escollos de la tribulación, no pierdas de vista la estrella, invoca a María. Si te sientes molestado del espíritu de la ambición, del orgullo, de la envidia, de la murmuración, mira a la estrella, invoca a María. Si la cólera, si la avaricia, si el demonio de la impureza te fatiga, recurre a María. Si te espanta la memoria de los pecados pasados; si los remordimientos de una conciencia manchada te atribulan; si el temor de los terribles juicios de Dios te quiere inducir a la desesperación, piensa en María. En toda suerte de peligros, en todo género de enfadosos accidentes, en toda especie de dudas sea tu recurso María. Ten continuamente en la boca el nombre de María, y tenerlo también profundamente grabado en lo íntimo del corazón. Pero sobre todo, procura imitar sus virtudes si quieres que sean oídas tus oraciones. Con semejante guía nunca te descaminarás; y a la sombra de su protección puedes vivir tranquilo y en reposo. Segura está tu salvación si te es propicia la Santísima Virgen.

FIESTAS EL JUEVES

Misas Solemnes. En la Catedral la de Tercia y en las demás iglesias las de costumbre.

Corte de María.—Día 12.—Corresponde visitar a Nuestra Señora del Pilar, en su iglesia, y en la V. O. T. de San Francisco.

SERMONES

que se han de predicar, D. m., en el segundo semestre del corriente año, en la Santa Iglesia Catedral.

Septiembre 16. Domingo III (de Minerva) M. I. Sr. C. Deán.

Octubre 21. Domingo III (de Minerva). M. I. Sr. C. Lectoral.

Octubre 25. J. Circular (por la tarde) M. I. Sr. C. Magistral.

Otcubre 28. P. Circular (por la tarde) M. I. Sr. C. Arcediano.

Noviembre 1. Todos los Santos. M. I. Cr. C. P. Pérez Elizagaray.

Noviembre 16. San Cristóbal, P. de la Habana, M. I. Sr. C. Magistral.

Noviembre 18. Domingo III (de Minerva) M. I. Sr. C. Maestrescuela.

Diciembre 8. La Inmaculada Concepción. M. I. Sr. C. Lectoral.

Diciembre 25. La Natividad del Señor. M. I. Sr. C. Penitenciario.

Diciembre 27. J. Circular. (Por la tarde). M. I. Sr. C. Arcediano.

Diciembre 20. J. Circular (por la mañana). M. I. Sr. C. Magistral.

DOMINICAS DE ADVIENTO

Diciembre 2. I. Dominifca de Adviento. M. I. Sr. C. Deán.

Diciembre 9. II Dominica de Adviento. M. I. Sr. C. Arcediano.

Diciembre 16. Dominica de Adviento. Sr. Vicario del Sagrario.

Diciembre 23. IV Dominica de Adviento. M I.. S. C. Lectoral.

Habana, Junio 25 de 1917.

Vista la distribución de los sermones que durante el segundo semestre del año en curso se predicarán. Dios mediante, en nuestra Santa Iglesia Catedral, venimos en aprobarla y de hecho la aprobamos; y concedemos cincuenta días de indulgencias en la forma acostumbrada por la Iglesia a todos nuestros diocesanos por cada vez que devotamente oyeren la divina palabra. Lo decretó y firma S. E. R. que certifico.. -|- **El Obispo**. Por Mandato de S. E. R., **Dr. Méndez**. Arcediano, Secretario.

AVISOS RELIGIOSOS

EL VIERNES, 14 DEL CORRIENTE, A las ocho y media de la mañana, tendrá lugar en la Parroquia del Vedado, una solemne fiesta consagrada al Santo Cristo. Se invita por este medio a los fieles. La Camarera, Ma. Josefa Miranda.
22347 14 s.

SIERVAS DE MARIA

Esta Venerable Comunidad tiene el honor de invitar a todos sus bienhechores y amigos, a los solemnes cultos que en loor de su Excelsa Madre y Patrona la Santísima Virgen de la Salud, tendrán lugar en su Capilla el día 16 de Septiembre.

La víspera, día 15, a las cinco de la tarde, se rezará el Santo Rosario, cantarán las Religiosas las Letanías y una solemne Salve con los Gozos a esta Soberana Reina.

El día siguiente, a las siete, misa de Comunión por el Iltmo. y Rdmo. señor Obispo Diocesano. A las nueve, misa solemne, en la que oficiará el R. P. Dr. Alfonso Blázquez, Vicerrector del Seminario, y la presidirá el Iltmo. y Rdmo. señor Arzobispo de Yucatán. El sermón estará a cargo del R. P. Beloqui (S. J.)

Todos los fieles pueden ganar desde las Vísperas, la Indulgencia Plenaria, concedida por S. S. Pío X, absolutamente en la misma forma que la de la Porciúncula.

La parte de canto estará a cargo de las mismas Religiosas.

A. M. D. G.

22307 15 s

IGLESIA DE LA MERCED

SOLEMNE NOVENA DOBLE A LA VIRGEN DE LA MERDED

El día 15 de los corrientes, a las 7 p. m., rosario, ejercicio del día, sermón y despedida a la Virgen.

El día 16, a las ocho a. m., misa cantada, rezo de la novena y despedida a la Santísima Virgen de la Merced. Este será el orden que se observará en la novena, tanto por la mañana como por la noche.

La gran salve, y solemne fiesta se anunciará oportunamente.

La Camarera, **Concepción Mantalvo de Amblar.**

22305 15 s.

IGLESIA DE LA CARIDAD

El viernes, día 14, a las ocho y media de la mañana, se celebrará en esta Iglesia misa solemne al Santo Cristo de la Salud. A todos los que asistan se les obsequiará con una fotografía del Santo Cristo con su oración.

22265 14 s.

SOLEMNE FIESTA QUE A LA SANTISIMA VIRGEN DE LA CARIDAD, PATRONA DE CUBA, SE CELEBRARA EN LA

IGLESIA DEL ESPIRITU SANTO

Domingo, 16 a las 9 de la mañana, misa de ministros en su elegante altar, con orquesta, bajo la dirección del maestro señor Saurí; el sermón a cargo del R. P. Telesforo Corta.

Invitan a esta fiesta

EL PARROCO Y LA CAMARERA.

22004 15 s.

Misa y Preces por la paz de México

Se celebrará el miércoles, día 12, a las 9 a. m., en la Iglesia de la Merced.

Invitamos a los fieles, y en particular a la colonia mexicana, para que continúen orando fervorosamente por la paz, poniendo por intercesora a la Santísima Virgen de Guadalupe.

22026 12 s

AVISOS

SE ACLARAN HERENCIAS, TRAMITAN testamentarías, declaratorias de herederos, divisiones de herencias, donde quiera que se encuentren los bienes. Traigan sus documentos. Notaría de Lamar. Oficios, 16, altos.
2127 30 oc.

BAÑOS DE MAR CARNEADO

CALLE PASEO, VEDADO. TEL. F-3131.

Precios a mitad de otros baños de la. Las aguas son las más cristalinas y fuertes del litoral por su situación, según lo certifican los doctores siguientes: doctor Monster, doctor Kinked, doctor Machado, doctor Henderson y doctor Núñez. 11685 30 s

Cajas Reservadas

LAS tenemos en nuestra bóveda construída con todos los adelantos modernos y las alquilamos para guardar valores de todas clases bajo la propia custodia de los interesados.

En esta oficina daremos todos los detalles que se deseen.

N. Gelats y Comp.

BANQUEROS

CAJAS DE SEGURIDAD

LAS tenemos en nuestra bóveda construída con todos los adelantos modernos para guardar acciones, documentos y prendas bajo la propia custodia de los interesados.

Para más informes, diríjanse a nuestra oficina: Amargura, número 1.

H. Upmann & Co.

BANQUEROS

Vapores de travesía

LINEA de WARD

La Ruta Preferida

SERVICIO HABANA-NUEVA YORK

Salidas dos veces por semana

TARIFA DE PASAJES

Primera desde $40.00.

Intermedia $30.00.

Segunda $22.00.

SE EXPIDEN BOLETOS A TODAS PARTES DE LOS ESTADOS UNIDOS Y EL CANADA, A PRECIOS VENTAJOSOS

SERVICIO HABANA-MEXICO

Progreso, Veracruz y Tampico.

W. H. SMITH

Agente General para Cuba.

Oficina Central:

Oficios. 24.

Despacho de Pasajes:

Teléfono A-6154.

Prado, 118.

Vapores Correos

DE LA

Compañía Trasatlántica Española

ANTES DE

Antonio López y Cía.

(Provistos de la Telegrafía sin hilos)

AVISO

Se pone en conocimiento de los señores pasajeros tanto españoles como extranjeros, que esta Compañía no despachará ningún pasaje para España sin antes presentar sus pasaportes expedidos o visados por el señor Cónsul de España.

Habana, 23 de Abril de 1917.

El Consignatario,

Manuel Otaduy.

El vapor

ALFONSO XIII

Capitán COMELLAS

VIAJE EXTRAORDINARIO

Saldá para

CORUÑA.

GIJON Y

SANTANDER

en la segunda quincena de Septiembre, llevando la correspondencia pública, QUE SOLO SE ADMITE EN LA ADMINISTRACION DE CORREOS.

Admite pasajeros y carga general, incluso tabaco para dichos puertos.

Despacho de billetes: De 8 a 10 y media de la mañana y de 12 a 4 de la tarde.

Todo pasajero deberá estar a bordo DOS HORAS antes de la marcada en el billete.

Los pasajeros deberán escribir sobre todos los bultos de su equipaje, su nombre y puerto de destino, con todas sus letras y con la mayor claridad.

Para más infrmes su consignatario

M. OTADUY.

San Ignacio. 72. altos. Tel. A-7900

Vapores Costeros

AVISO

VAPOR "WINONA"

Se hace saber a las casas que hayan embarcado carga por este vapor de la Compañía Nacional de Navegación que preside el doctor Rafael Fernández de Castro, que pueden pasar a hacer efectivo el importe de sus embarques a las oficinas de esta Empresa, Mercaderes, 36, altos; previniéndoles, que este lugar es el único para hacer eficazmente los pagos.

JOSE CAGIGAS,

Director Interino.

EMPRESA NAVIERA DE CUBA, S. A.

AVISO AL COMERCIO

En el deseo de buscar una solución que pueda favorecer al comercio embarcador, a los carretoneros y a esta Empresa, evitando que sea conducida que pueda tomar en sus bodegas, a la vez, que la aglomeración de carretones, sufriendo éstos largas demoras, se ha dispuesto lo siguiente:

1o. Que el embarcador, antes de mandar al muelle, extienda los conocimientos por triplicado para cada puerto y destinatario, enviándolos al muelle más carga que la que el Su DEPARTAMENTO DE FLETES de esta Empresa para que en ellos se les ponga el sello de "ADMITIDO."

2o. Que con el ejemplar del conocimiento que el Departamento de Fletes habilite con dicho sello, sea acompañada la mercancía al muelle para que la reciba el Sobrecargo del buque que esté puesto a la carga.

3o. Que todo conocimiento sellado pagará el flete que corresponde a la mercancía en él manifestada, sea o no embarcada.

4o. Que sólo se recibirá carga hasta las tres de la tarde, a cuya hora serán cerradas las puertas de los almacenes de los espigones de Paula; y

5o. Que toda mercancía que llegue al muelle sin el conocimiento sellado, será rechazada.

Habana, 26 de Abril de 1915.

Empresa Naviera de Cuba.

Compre el DIARIO DE LA MARINA

Empresas mercantiles y Sociedades

COMPAÑIA CERVECERA INTERNACIONAL, S. A.

SECRETARIA

Por el presente se recuerda a los señores Accionistas de la Compañía Cervecera Internacional, S. A., no obstante el aviso mandado por correo, que hasta el día 4 del mes de Octubre próximo tienen derecho a subscribir las acciones de esta Compañía según el acuerdo tomado en la Junta General Extraordinaria celebrada el 3 del mes en curso.

Habana, 12 de Septiembre de 1917.—M. J. MANDULEY, Secretario.

C-6855 5 d. 12.

EnseñanzaS

PROFESORA INGLESA, QUE HA ENseñado en colegios de Ingalterra, también francés. París. Recomendaciones de la nobleza y Colegios en la Habana, da clases en casa y a domicilio. Informes: de 5 a 8; cuarto, 14; Obrapía, 91. Teléfono A-6778.
22300 15 s.

EMPIECE HOY MISMO! EL INGLES que usted necesita aprender, se lo puedo enseñar en un plazo de tres a seis meses; depende de su trabajo. No empléis mal vuestro tiempo con superfluas enseñanzas; consulte al Profesor B. B. White. Bachiller en Artes. Prado, 47, altos. 22195 25 s

DOCTOR FERNANDEZ, MATEMATIcas, Física, Química y demás asignaturas del Bachillerato. Campanario, 120, bajos. 22355 15 s

DESEA UNA PROFESORA, INGLESA, que da clases a domicilio, un cuarto en la azotea, con o sin comida, en casa de una familia particular, en la Habana, en cambio de lecciones o dinero. Dejar las señas en Campanario, 74, altos.
22253 14 s

CLASES PARTICULARES DE INGLES. Profesora americana, de gran experiencia. Buenas referencias. Miss Markey, 195, calle L, Vedado.
22187 26 s

UNA PROFESORA DE INGLES, DA clases en su domicilio y afuera. Con precios muy baratos y enseñanza muy rápida. Teléfono F-4037.
22059 13 s

CLASES NOCTURNAS DE MECANOgrafía y Taquigrafía, sistema Pitman, en castellano e inglés. Informan en Rayo, 100, por Sitios.
22297 14 s.

LAURA L. DE BELIARD

Clases de Inglés, Francés, Teneduría de Libros, Mecanografía y Piano.

ANIMAS, 34, ALTOS. TEL. A-9802.

SPANISS LESSONS.

21620 30 s.

GIMNASIA Y CALISTENIA MODERNA, sin aparatos. Profesor extranjero; perito, con muy buenas referencias, se ofrece a particulares y escuelas; para estas últimas por sistema militar. Dirigirse al Apartado 82. A. Z.
21915 14 s.

PROFESORA GRADUADA CON MUCHA experiencia. Nuevo sistema práctico en Instrucción Elemental, Idiomas, Música, etc. Excelentes referencias. Precios moderados. Señora Viuda de Trueba. Apartado número 815.
21923 14 s.

PROFESORA CON BASTANTE PRACtica y buenas referencias de honorables familias de esa sociedad, se ofrece para dar clases a domicilio de 1a. y 2a. enseñanza, teneduría de libros corte y labores. San Buenaventura, 12-B, esquina Milagros, Víbora.
21669 19 s

INGLES

Academia "Cabello," Neptuno, 47, altos. Clases nocturnas cinco pesos mensuales. Clases diurnas a domicilio o en la Academia, precios módicos. Enseñanza práctica. 21637 14 s

COLEGIO FANY GRAF, 1a. Y 2a. ENseñanza, Academia Mercantil, O'Reilly, 43. Terminadas las vacaciones ha reanudado sus tareas escolares desde el lunes, 2 del actual. Enseñanza completa en todos los ramos. Idiomas: inglés, francés y alemán.
21752 15 s.

COLEGIO DE NUESTRA SEÑORA DEL SAGRADO CORAZON

Dirigido por las Religiosas de Jesús-María

Para internas, medio pensionistas y externas. Clases graduadas. Jardín de la Infancia para parvulitas. El nuevo año escolar se abrirá el 3 de Septiembre. Dirección: Víbora, 420. Teléfono I-2634.

20195 17 s

COLEGIO DE LA SAGRADA FAMILIA, A CARGO DE LAS RELIGIOSAS HIJAS DEL CALVARIO

Muy provechoso para las familias por su esmerada enseñanza religiosa, científica y doméstica; su higiene y lo módico de sus precios. Las clases vuelven a abrirse el día 3 de Septiembre. Está situado en la Calzada de Luyanó, número 86. Quinta Campo Alegre.

C 6572 in 1o. s

SAN MIGUEL ARCANGEL

Colegio Elemental y Superior.

ACADEMIA DE COMERCIO DE PRIMERA CLASE

Director: LUIS B. CORRALES

(Loma de la Iglesia de Jesús del Monte.)

Marqués de la Torre, 97.

Teléfono I-2490.

En esta Academia de Comercio no se obliga a los estudiantes a matricularse por tiempo determinado para adquirir el título de **Tenedor de Libros**. Se ingresa en cualquier época del año y se confiere el mencionado título cuando el alumno por su aplicación, inteligencia y constancia demuestre, mediante examen, ser acreedor a él.

La enseñanza práctica es individual y constante; la teórica, colectiva y tres veces por semana. Las clases se dan de 8 a 11 a. m. y de 1 a 3½ p. m.

Las señoras y señoritas que deseen adquirir estos conocimientos, los del idioma inglés y la mecanografía, pueden inscribirse en cualquiera de las horas indicadas, seguras de hallar en este Centro el orden y la moral más exigentes.

Sólo se admiten tercio-pupilos.

C 6571 in 1o. s

"ACADEMIA CASTRO"

Primera Enseñanza, Comercio y Bachillerato. Unica Academia en que se enseña contabilidad empleando procedimientos más modernos y prácticos. Hay clases de noche para el que no pueda estudiar de día. Director: A. L. y Castro. Mercaderes, 40, altos. Teléfono A-6074.

SPANISH LESSONS BY SPANISH TEAcher from Madrid: the rue Castillian language taught; also French asquired in París. Call or write to Mrs. C. Pérez. Industria, 72-A.
21924 14 s.

UNA SEÑORITA, AMERICANA, QUE HA sido algunos años profesora en las escuelas públicas de los Estados Unidos, desea algunas clases porque tiene varias horas desocupadas. Dirigirse a Miss. H. Neptuno, 338, altos.
21226 29 s

Profesor con título académico da clase de 2a. Enseñanza y prepara para el ingreso en el Bachillerato y demás carreras especiales. Curso especial de diez alumnas para el ingreso en la Normal de Maestras. Salud, 67, bajos.

C 382 alt in 12 e

EULER

San Miguel, 53. Academia. Teléfono A-4276. Cursos rápidos permanentes: Mecanografía, Taquigrafía, Contabilidad, Inglés, Matemáticas. En un mes fotógrafo, teoría-práctica. Honorarios moderados. Clases diurnas y nocturnas.

21638 12 s

"COLEGIO AGUABELLA"

ACOSTA, NUMERO 20 (ENTRE CUBA Y SAN IGNACIO)

Enseñanza Primaria, Elemental y Superior. Clases especiales para adultos. Las clases del nuevo curso comienzan el lunes, 3 de Septiembre.

21823 30 s

Gran Colegio "SANTO TOMAS"

REINA, 72-78. TELEFONO A-6568.

DIRECTOR: RODOLFO. J. CANCIO.

Primera y Segunda Enseñanza, Estudios de Comercio, Idiomas, Música, Taquigrafía, Mecanografía, Carreras Especiales, etc. Especialmente para internos.

21158 13 s.

Colegio de Ntra. Sra. de Lourdes

Dirigido por las Religiosas Filipenses. B. Lagueruela, 11 y 11-B. Jardín de la Infancia (Kindergarten). Instrucción completa en clases graduadas, Bachillerato y Comercio. Se admiten alumnas internas, medio-pensionistas y externas. Víbora, a dos cuadras del Paradero.

20722 23 s

ACADEMIA DE INGLES

MECANOGRAFIA, TAQUIGRAFIA Y CONTABILIDAD

Clases para niños, de contabilidad e inglés, desde la 1 a las 4 p. m.

Clases nocturnas, de inglés, mecanografía y taquigrafía, para obreros y dependientes de comercio, de 7 p. m. a 10 p. m.

Hay clases especiales de inglés en la Academia y a domicilio.

DIRECTOR: PEDRO E. LLOPART

SAN MIGUEL, 63, BAJOS. TEL. M-1267.

20004 18 s

ALEMAN, ENSEÑANZA POR SISTEMA agradable. Traducciones y literatura. Preparación corta para viajes a Europa. Referencias pueden obtenerse por mis discípulos adelantados. P. O. Box número 82. Profesor perito.
21914 14 s.

Colegio Nuestra Sra. del Rosario

Dirigido por las R.R. M.M. Dominicas Francesas. Admiten pupilas, medio pupilas y externas. Calle G y 13. Quinta de Lourdes, Vedado. Se reanudan las clases el día 6 de Septiembre.

19904 14 s

PROFESORA CON TITULO DE PIANO, solfeo y teoría, suficiente práctica y sistema moderno, clases en casa y a domicilio, asegurando rápidos progresos. Calle 6, número 8, letra C. Teléfono F-1353.
21362 1 o

ACADEMIA DE INGLES, TAQUIGRAfía y mecanografía. En Concordia, 91, bajos, clases de inglés y taquigrafía, de español e inglés $3.00; y de mecanografía, $2.00 al mes. Clases individuales, $5.00.
21774 5 oc.

PUPILOS DESDE 14 PESOS! COLEgio "G. G. de Avellaneda" de Primera Enseñanza y Bachillerato. Teneduría de Libros, Comercio, Idiomas, Mecanografía, Taquigrafía y Música. Sólida y rápida enseñanza, moral cristiana, sana y abundante alimentación y vida en familia. Calle 23, números 202 y 204, en G y H. Teléfono F-4335. Director: F. J. Rodríguez.
20976 26 s.

ACADEMIA DE CORTE "ACME"

H, 225, esquina a 23, Vedado. Profesora: Ana Martínez de Díaz. Se dan clases a domicilio. Garantizo la enseñanza en dos meses, con derecho a título; procedimiento el más rápido y práctico conocido. Precios convencionales.

21653 30 s

Academia de inglés "ROBERTS"

San Miguel, 34, altos.

Clases nocturnas, 5 pesos Cy., al mes. Clases particulares por el día en la Academia y a domicilio. Hay profesores para las señoras y señoritas. ¿Desea usted aprender pronto y bien el idioma inglés? Compre usted el METODO NOVISIMO ROBERTS, reconocido universalmente como el mejor de los métodos hasta la fecha publicados. Es el único racional, a la par sencillo y agradable; con él podrá cualquier persona dominar en poco tiempo la lengua inglesa, tan necesaria hoy día en esta República. 3a. edición. Un tomo en 8o., pasta, $1.

EL NIÑO DE BELEN

Colegio y Academia Mercantil.

Kindergarten: párvulos de 3 a 6 años.

Preparatoria para comercio e Instituto.

Carrera comercial con grandes ventajas.

Inglés a la perfección.

Mecanografía "Vidal."

Taquigrafía "Pitman."

Clases mercantiles y preparatoria.

Nocturnas: de 8 a 10.

Alumnos internos y externos.

Amplias facilidades para familias del campo.

Prospectos e informes por correo.

Director: Francisco Lareo.

Amistad, 83-87.

Teléfono: A-4934.

C 6632 in 2 s

ARTES Y OFICIOS

ENCARNACION CANUT, PROFESORA en masaje eléctrico de cara y desarrollo de los senos, va a domicilio. Teléfono A-5069. 22350 11 o

Alfredo Fornari Trevisani y Cía.

Arquitectos. Elaboración de proyectos de todas clases de construcciones, con sus cálculos y presupuestos correspondientes. Direcciones facultativas. Amargura, número 68. A-4910.

22034 7 o

COLEGIO DE BELEN

1917-1918.—9 de Septiembre, 8 p. m.

PRIMERA Y SEGUNDA ENSEÑANZA

CURSO LXIV

El día 10 del próximo Septiembre, a las 8 a. m., inaugurará el Colegio de Belén las clases del Curso Académico de 1917 a 1918 y el sexagésimo cuarto de su fundación.

Admite Pupilos, Medio Pupilos y Externos conforme a las condiciones que en el Reglamento se expresan.

En la educación moral inculca el Colegio los principios inconmovibles de la ética cristiana para formar hombres del deber, que sepan sostenerse dignos en las luchas de la vida, y hombres de la patria, que sepan engrandecerla.

En la cultura intelectual abarca el Colegio todas las asignaturas del Bachillerato, los Cursos Preparatorios Oficiales y la Primera Enseñanza; y al que lo desee le proporciona todas las clases de adorno, como piano, violín, dibujo, pintura, mecanografía, etcétera. Tiene un cuadro de profesores completo para las diversas asignaturas y elegantes Museos de Historia Natural, Gabinete de Física y Química, con abundante y escogido material de enseñanza práctica. Para el Inglés tiene Profesores americanos.

Para la cultura física posee magníficos dormitorios, amplios patios, baños y duchas y los ejercicios sportivos de gimnasia y calistenia los practica en los patios del Colegio y en los extensos campos de la hermosa finca de Luyanó bajo la dirección de un excelente y acreditado Profesor, traído expresamente del extranjero.

Los Pupilos ingresarán el **día 9 a las 8 p. m.** y los Medio-pupilos y Externos **el día 10 a las 8 a. m.** Se recomienda la puntualidad.

Pídanse prospectos del Colegio.

ACADEMIA COMERCIAL

Además de los estudios arriba indicados, sostiene el Colegio de Belén, en local aparte y regentada por HH. de las Escuelas Cristianas, una Academia Comercial dividida en seis secciones, que comprende las clases elementales, superiores y comerciales.

Esta Academia abrirá sus clases el día 4 de Septiembre.

Se envían prospectos al que los pida.

Para informes acúdase al señor Rector del COLEGIO DE BELEN.

APARTADO 221.—HABANA.

20580 21 s

ENSEÑANZA

Colegio de "San Agustín"

(S. AUGUSTINE'S COLLEGE.)

De Primera y Segunda Enseñanza

COMERCIO

DIRIGIDO POR PADRES AGUSTINOS DE LA AMERICA DEL NORTE

PLAZA DEL CRISTO.

¿Por qué envía usted sus hijos al Norte? ¿Será posible que reciban allí tan buena educación como aquí, en la Habana? ¿Podrán aprender allí inglés tan concienzudamente como aquí en la Habana? ¿Es economía para usted enviar sus hijos? El Colegio San Agustín responde satisfactoriamente a todas preguntas. Pida usted un catálogo, teléfono A-2874.

El objeto de este plantel de educación no se circunscribe a ilustrar la inteligencia de los alumnos con sólidos conocimientos científicos y dominio completo del idioma inglés, sino que tiende a formar su corazón, sus costumbres y carácter, armonizando con todas esas ventajas, las del conveniente desarrollo del organismo. Por lo que se refiere a la educación científica la corporación está resuelta a que continúe siendo elevada y sólida y conforme en todo con las exigencias de la pedagogía moderna, poniendo especial empeño en las matemáticas. Hay departamentos para los niños de 7 a 9 años.

Se admiten alumnos externos, y medio pensionistas, la apertura del curso tendrá lugar el 8 de Septiembre. El idioma oficial del Colegio es el inglés.

Pídanse prospectos.

PATHER MOYNIHAN,

Director.

TELEFONO A-2874. APARTADO 1056.

C6347 In.-24as

Escuelas Pías de Guanabacoa

Se abren las clases en este conocido plantel, el día 15 de Septiembre.

Situado en uno de los puntos más elevados y saludables de la Villa de Guanabacoa, reune de manera notable y sin otro que le iguale, todas las condiciones que exige la pedagogía moderna para conservar y fomentar la salud física de sus alumnos. Amplios y bien ventilados dormitorios; grandes patios de recreo; clases y museos son todos los adelantos modernos. El sistema de educación empleado en estas Escuelas Pías es ventajosamente apreciado, y se basa en un reglamento y en una disciplina firmes en lo esencial, pero flexibles cuando las circunstanc lo aconsejen. La instrucción abarca: La Primera Enseñanba en todos sus ciclos, la Carrera Mercantil y la Segunda Enseñanza o Bachillerato. Se admiten alumnos internos, medio id., recomendados y externos gratuitos. En la portería del Colegio se facilitan prospectos y por correo.

Para más detalles dirigirse al R. P. Rector del Colegio.

APARTADO 3. TELEFONO I.8-5008.

1-Dct 6614 o

¡OJO, OJO, PROPIETARIOS!

Comején. El único que garantiza la completa extirpación de tan dañino insecto, contando con el mejor procedimiento y gran práctica. Recibe avisos: Neptuno, 24. Ramón Piñol, Jesús del Monte, número 534. Teléfono I-2636.
20328 19 s

LIBROS E IMPRESOS

RECIBOS PARA COBRAR INTERESES de hipotecas, recibos y vales aplicables a cualquier cosa. De venta en Obispo, 86, librería. Se compra toda clase de libros.
22287 14 s.

CARTELES PARA CASAS Y HABITAciones vacías, cartas de fianza y para fondo. Talones de recibos para alquileres de casas y habitaciones. Impresos para demandas. De venta en Obispo, 86, librería. Compramos libros de todas clases.
22287 14 s.

APROVECHEN GANGA: GRAN SURTIdo en Postales Glacé, Vistas de Cuba. Fantasía. Barcos de guerra cubanos y hombres ilustres. Quien compre una postal en 5 centavos se le regalan dos fotografías impresas. Se necesita un socio y agentes para la venta. Depósito en Prado 59. Hotel Ohio. Vidriera. También se ofrece para Departamento de Tabacos.
22057 12 s

"A Tu Oído." Libro de versos de Dolores Bolio. De venta en todas las librerías.
21937 12 s

Pérdidas

SE GRATIFICARA EN OFICIOS, 66, ALmacén, a la persona que entregue un collarcito de coral, que se extravió en el Campo Marte el domingo; no se harán averiguaciones.
2207 14 s

EL DOMINGO, 9, A LAS 10¾ DE LA mañana, se alquiló un Ford en la calle de Amargura, en dicho Ford se quedó olvidado un paquetico conteniendo una pulsera, el que la encuentre será gratificado. J. Cintas. Escobar, 123, bajos.
22272 14 s

A QUIEN HAYA ENCONTRADO, ENtre Cuatro Caminos y Estévez, leopoldina de cinta negra, hebilla de oro y medallón con rubí y brillanticos, se le dará sin discusión lo que vale, si lo entrega en Estévez, 25, bizcochería Cuauhtemoc.
22148 13 s

PERRO DE CAZA: DE GALIANO, 126, se extravió un cachorro de 10 meses, color chocolate, mosqueado el pecho de gris, con la punta del rabo cortada; tiene un collar con la dirección de Galiano, 126. Se gratifica. El Siglo XX. Galiano, 126.
21947 13 s

AlquilereS

Casas y Pisos

HABANA

ESQUINA NUEVA. SE ALQUILA, ACAbada de fabricar, Escobar y Maloja. Está preparada para establecimiento y tiene además dos cuartos con cocina, baño y demás servicios con entrada independiente. Precio: $50 al mes. Informan: Manrique, 78. Teléfono A-8142.
22322 15 s.

SE ALQUILAN LOS BAJOS DE LA CAsa calle Compostela, 207, de reciente construcción. Capacidad: sala, saleta y cuatro habitaciones: alquiler $40. La llave en los altos. Teléfono A-3372.
22318 15 s

SE ALQUILAN LOS HERMOSOS Y VENtilados bajos de la casa Picota, 17, entre Jesús María y Merced, cerca de la Estación Terminal, compuesta de sala, saleta, tres cuartos amplios y comedor al fondo, todo el servicio moderno lo mismo que la casa. Informan en la bodega de Jesús María y Picota.
22191 14 s

CASA DE BENEFICENCIA Y MATERNIDAD DE LA HABANA

Hasta las 9 a. m. del día 15 de Septiembre próximo; y según lo acordado por la Junta de Gobierno de esta Institución, se admiten proposiciones en pliegos cerrados para el arrendamiento de la casa San Isidro, número 63½, en cuyo día y hora señalados, serán abiertos los pliegos que se presenten.

En las Oficinas de este Establecimiento, San Lázaro, esquina a Belascoaín, se informará a los que lo deseen todos los días hábiles, de 9 a 11½ a. m. de las condiciones del arrendamiento y de los requisitos que deben llenarse para tomar parte en dicha subasta.

Habana, Agosto 30 de 1917.
Dr. Ramón Ma. Alfonso y García,
Jefe de Despacho.
C 6512 alt 9d-1o.

PROXIMO A TERMINARSE DE FAbricar, se alquilan los altos y bajos de las casas San Rafael, 61 y 61-A, construidos con todos los adelantos modernos, cielos rasos decorados y espléndidos servicio. Pueden verse a todas horas. Precio: altos $120 y $80; bajos $70 y $60.
22216 16 s

PARA EL 15 DEL PRESENTE MES DE Septiembre, se alquilan los modernos y ventilados altos, calle de Habana, número 107, compuestos de cinco cuartos, sala, saleta y magníficos servicios sanitarios. Informes en Habana y Muralla, Fábrica de Sábanas Velma, de Benito Ortiz.
22032 22 s

LEALTAD, 120, SE ALQUILAN LOS espléndidos y bien ventilados bajos, compuestos de sala, saleta, muy amplias habitaciones, saleta de comer, cuartos para criados y moderno servicio sanitario. Informan: Jústiz, 2. Teléfono A-1792.
22078 16 s

SE ALQUILA

El entresuelo de la casa Cuba, número 6. Fresco y propio para espléndida oficina o para corta familia. Informes en la misma.
22000 12 s

El Departamento de Ahorros del Centro de Dependientes, ofrece a sus depositantes fianzas para alquileres de casas por un procedimiento cómodo y gratuito. Prado y Trocadero; de 8 a 11 a. m. y de 1 a 5 y de 7 a 9 p. m. Teléfono A-5417.

PARA GARAJE, EN LA CALLE DE LA Habana, entre Tejadillo y Chacón, se alquila una amplia casa, con capacidad para muchos automóviles. Aquiler módico. Informan: Neptuno, número 104.
22180 14 s

MALECON, 49, CENTRO DEL PASEO, lindo piso bajo, para dos personas. Portal, sala, comedor, alcoba, cocina de gas, baño, patio, $70.
22086 12 s

CAMPANARIO, 89, AMPLIOS ALTOS, sala, saleta, cuatro cuartos, servicios sanitarios modernos, $65 cy., con fiador. Informan: San Ignacio, 78. Teléfono A-2704.
22072 12 s

GRAN LOCAL, SE ALQUILA, EN NEPtuno, de Aguila al parque, para cualquier establecimiento, 350 metros, buen contrato. Diríjanse Apartado Correos 1241.
21956 7 o

VIRTUDES, 144½, BAJOS

Se alquilan, muy frescos, en $105, con sala, saleta, comedor, 6 cuartos, 2 baños, agua corriente, luz eléctrica y demás servicios; la llave en la bodega de la esquina de Belascoaín; se puede ver a todas horas. Informan: Teléfono F-2134.

GRAN ESQUINA. SE ALQUILA PARA establecimiento la esquina de Monte y Rastro, acabada de reedificar, piso de granito y cerca de doscientos metros planos de terreno; en la misma y en Habana, número setenta y seis, oficina de Manuel Pérez Ochoa, informan.
22011 15 s.

AVISO: EN INFANTA Y JOVELLAR, se alquila una esquina, barata, propia para garaje, lechería, carnicería, carbonería, botica, tren de lavado, puesto de frutas o cualquier comercio, que no sea de víveres. Informan en la bodega del frente. 21879 21 s

SE ALQUILA: EL PRIMER PISO DE la casa Compostela, número 88, entre Muralla y Sol, se compone de sala, recibidor, tres cuartos, cuarto sanitario, moderno, cuarto e inodoros para criados, con su comedor al fondo. Informarán en Muralla, número 71. Teléfono A-3450.
21888 14 s

SE ALQUILAN LOS ALTOS DE LA CAsa calle de Neptuno, número 212-Z, entre Marqués González y Oquendo. Se compone de sala, saleta, comedor, cuatro habitaciones, cuarto de baño y cuarto para criados, con servicio sanitario. Informan en la calle de San Miguel, número 200, altos.
21659 12 s

SALUD, 203, SE ALQUILA, BARATA. PAra industria, automóviles, establecimiento, etc. Se compone de un salón grande, caben 4 carros, cuatro habitaciones, 4 caballerizas, revolcadero y servicios sanitarios. Todo moderno. La llave: Salud, 129. Informan "Refrigerador Central," E. Salaya. Teléfono A-3628.
21691 14 s

SE ALQUILA, LEALTAD, 146-B, ALtos, entre Reina y Salud, en $40. Llave en la bodega. Informes en Reina, 68, altos. Teléfono A-2329.
21688 12 s

ESQUINA SOLA PARA BODEGA, SE alquila. en $35, contrato seis años, antigua, muchísimo barrio, cerca de Toyo. Figuras, 78. Teléfono A-6021; de 11 a 3. Lienín.
21582 13 s

BUEN LOCAL, SE TRASPASA LA ACción al local de la calle de Monserrate, 29 y 31, con contrato largo, el local se presta para cualquier clase de negocio o industria; en la misma informan. 20487 20 s

VEDADO

VEDADO: SE ALQUILA LA CASA PAseo, 8, entre 7 y 9, compuesta de sala, comedor, cinco habitaciones y demás servicio. La llave en 7a., esquina 2a. ferretería. Informarán: Teléfono F-4446.
22208 14 s

SE ALQUILA LA CASA DE ESQUINA, calle 14, esquina a Línea, con sala, saleta, y cinco cuartos; está acera de sombra. Hernández del Río. Tel. A-3331.
22283 14 s.

VEDADO. SE ALQUILA: CALLE PAseo, esquina a 17, entre las de 17 y 19, espléndida casa de dos pisos, cinco habitaciones en el alto, garaje, renta $200; si se hace contrato por un año como mínimo se rebaja algo el precio. Informan: Teléfonos A-5296 y F-1986. Aguiar 74, altos. 22296 18 s.

VEDADO, B, NUMERO 35, 3a., Y 5a. SE alquila una casa, de construcción moderna, con 4 habitaciones, sala, comedor y baño, en $45. Informan: Palais Royal. Peletería. Teléfono A-3632.
21851 14 s

VEDADO

Se alquila, calle 2, esquina 5a., una gran casa-chalet; acabada de restaurar, propia para cuatro matrimonios, altos y bajos; servicio sanitario en cada departamento; espaciosa, fresca y buen vecindario; tiene jardines y garaje. Informan: calle 5a., número 80, altos.
21972 12 s

VEDADO. SE ALQUILAN LOS ALTOS de la casa calle 11 número 72, casi esquina a 12. Tiene garage. La llave en los bajos. Informan: Banco Nacional de Cuba. Cuarto 500, quinto piso.
21997 15 s.

JESUS DEL MONTE, VIBORA Y LUYANO

VIBORA. SE ALQUILA LA CASA GERtrudis. 46, entre Tercera y Cuarta, con sala, saleta, cuatro cuartos y cuarto de baño completo. Precio: $30 m. o. La llave e informan al lado.
22149 15 s.

San Mariano, esquina a San Lázaro, Víbora, se alquila este precioso chalet. Para informes y llave en la misma.
21877 14 s

CERRO

BARATAS: SE ALQUILAN CASAS NUEvas, frescas. Sala, comedor, tres cuartos, etc. Pedroso y Cruz del Padre. $17 y $20. Informan en el 8.
21975 17 s

SE ALQUILA EL PISO ALTO DE LA casa Falgueras, Cerro, con corredor, hall, sala, cuatro espaciosas habitaciones y dos para criados, dos servicios sanitarios y jardín, con árboles frutales. Informarán en el piso bajo.
21862 21 s

GUANABACOA, REGLA Y CASABLANCA

EN LO MEJOR DE LA VIBORA SE alquila una bonita y moderna casa compuesta de sala, saleta, dos cuartos, gran comedor y todo el servicio sanitario. Informan en Buenaventura y Concepción, bodega.
22289 14 s.

SE ALQUILA UNA CASA, CON DOS ACcesorias y dos habitaciones, independientes, 600 metros de terreno, 30 pesos de alquiler. Informes: Cerro, número 542, antiguo.
20901 26 s

MARIANAO, CEIBA, COLUMBIA Y POGOLOTTI

SE ALQUILA HERMOSO CHALET EN Buen Retiro, con doble línea a la puerta. Marianao, frente a la Parroquia.
22125 12 s.

VARIOS

REPARTO BUEN RETIRO, INMEDIAta al Paradero de los Quemados de Marianao, calle de Panorama entre Boquete y Camino de la Playa, se alquila una espléndida casa, con cuatro cuartos. Informan: Lonja del Comercio, 412. Teléfono A-7409.
21955 15 s

HABITACIONES

HABANA

TRES CUARTOS, CLAROS Y FRESCOS, se alquilan, juntos o separados, a personas de moralidad; en casa de familia respetable. Paula, 50, altos.
22305 15 s

CASA DE FAMILIAS, OBISPO, 67, ESquina Habana, se alquila una habitación interior.
22348 15 s

SE ALQUILAN DOS ESPACIOSAS HAbitaciones con vista a la calle, en los modernos altos Nepuno, 48. Informan en los mismos.
22385 15 s.

EN ANIMAS, 88, SE ALQUILA UNA HAbitación con balcón a la calle y una habitación interior, es casa decente.
22388 15 s.

EN MURALLA, 51, ALTOS, SE ALquila una habitación muy amplia y fresca, para oficinas u hombres solos o matrimonio sin niños, casa muy tranquila y pequeña, agua constante y todas las comodidades y vista a la calle; a personas de moralidad.
22392 15 s.

SAN JOSE, 48, ALTOS, ESQUINA A Campanario, se alquila un lujoso departamento de dos hermosas habitaciones, con balcón corrido a dos calles, cielo raso, decorado, pisos de mármol, luz toda la noche; sin niños.
22224 14 s

HOTEL CHICAGO, ESPLENDIDAS Y frescas habitaciones, con balcón al Paseo del Prado, buenos baños y duchas, excelente comida a gusto de los señores huéspedes. Precios módicos. Prado, 117. Teléfono A-7199. Habana.
22276 25 s

SE ALQUILAN DEPARTAMENTOS PAra oficinas en Obispo, 52, altos.
22280 20 s.

SE ALQUILA EN CASA DE FAMILIA una gran habitación con luz eléctrica, a hombres solos. Informan: Compostela 42, sastrería.
22284 14 s.

UN SALON GRANDE, CON BALCONES a la calle y un zaguán, se alquilan en Chacón y Aguiar, altos de la bodega.
22287 14 s.

CUARTELES, 4

esquina a Aguiar, gran casa de huéspedes. Se alquila un gran apartamento con balcón a la calle y una habitación para hombre solo, con o sin comida. Tel. A-5932.
22173 13 s.

PARA OFICINA

u hombre solo se alquilan cuartos grandes y muy frescos, con luz eléctrica en casa nueva, con todo servicio sanitario. Informan en Compostela, 90-92, principal. Teléfono A-8394.
22172 13 s.

EN CASA DE FAMILIA PARTICULAR, se desea habitación bien amueblada y ventilada; para hombre solo, estable. Dirigirse Apartado 1245.
22169 13 s.

ALQUILO UN BONITO DEPARTAMENto con dos habitaciones y balcón a la calle. Aguila, 115, casi esquina a San Rafael.
22163 17 s

GALIANO, 117, ESQUINA A BARCELOna, se alquila una hermosa y ventilada habitación, amueblada con esmero, propia para hombres solos o matrimonios sin niños. También se da comida. Teléfono A-9069.
22042 13 s

SE ALQUILA, EN HABANA, 226, ALtos, dos habitaciones independientes, con piso de mosaico y cielo raso, a señoras solas o matrimonios sin niños; se cambian referencias, de nueve a una.
22080 12 s

EN AMISTAD, 52, BAJOS, SE ALQUIla una habitación, para uno o dos hombres solos.
22085 16 s

ALQUILO DEPARTAMENTO, DOS HAbitaciones, vista calle, luz, teléfono, 22 pesos, no es casa de inquilinato, sin niños, se cambian referencias. Barcelona, 6, altos. 22114 12 s

EN BAJOS DE RESPETABLE CASA particular, a una cuadra del Prado, cerca del mar, alquilamos dos buenas y frescas habitaciones a caballeros de moralidad y buenas referencias. Informan: Teléfono A-9476.
22079 16 s

SE ALQUILA UNA HERMOSA HABITAción, a hombres solos; es muy clara, fresca, agua abundante y un servicio de baño moderno. En la misma hay teléfono. Compostela, 104, bajos, entre Sol y Luz.
22115 12 s.

SE ALQUILA UN HERMOSO CUARTO, en la azotea, propio para hombres solos. Prado, 13.
22137 16 s.

"HOTEL MANHATTAN"

San Lázaro y Belascoaín. Teléfono A-6393. Terminada la temporada de turismo, ofrece precios al alcance del más modesto. No olvidarse que es el único en la Habana que tiene baños privados en todos los cuartos, teléfono, agua caliente y elevador día y noche. El edificio más fresco de la Habana; lo mejor del Malecón. Precios de verano.

CASA DE HUESPEDES "EL PRADO." El nuevo dueño de esta casa, participa al público que ha establecido importantes mejoras en las comidas, y una esmeradísima limpieza y moralidad. Hay habitaciones con vista al Prado, a precios muy módicos. Prado, 65, altos del café.
21959 27 s

HOTEL LOUVRE

San Rafael y Consulado. Después de grandes reformas este acreditado hotel ofrece espléndidos departamentos, con baño, para familias estables; precios de verano. Teléfono A-4556.

EN INQUISIDOR, 31, CASA RESPETAble, se alquilan dos habitaciones, juntas, a familia corta, sin niños. En la misma se venden lámpara eléctrica y escaparate de caoba.
21936 15 s

HOTEL "COSMOPOLITA" HUESPEDES

Esta recomendada casa cuenta con magníficas habitaciones y departamentos, solo con balcón a la calle. Hospedaje sumamente módico. Precios especiales por meses y para familia. Visiten la casa: Muralla, 18½, esquina a Habana.

GALIANO, 75. TELEFONO A-5004. EN esta acreditada casa puedo disponer para el día 10 un departamento, con vista a Galiano, y una habitación fresca y hermosa. 21074 12 s

INDUSTRIA, 96,

casi esquina a Neptuno, se alquilan habitaciones, con o sin muebles, a hombres solos o matrimonios sin niños, de $10 a $25. Luz eléctrica en todos los cuartos y baños de ducha. Se piden y dan referencias. 21925 14 s.

SE ALQUILAN DOS HABITACIONES, amuebladas, con luz, y todo servicio, con balcones al Malecón, muy frescas, a hombres solos, de moralidad. Malecón, 22, esquina a Genios.
21686 19 s

Casa moderna. Huéspedes: Se alquilan habitaciones y apartamentots con muebles y toda asistencia a alquilarlos y los estrenarán. San Nicolás, 71, entre San Rafael y San José.
21820 20 s.

CASAS PARA FAMILIAS, DOS ESPLENdidas habitaciones, $15; otras dos más, $10. Monte, 130; Monte, 105, $7; otra grande, $12. Amistad, 90, $12. Monte, 38, $7.
21539 13 s

HOTEL "ROMA"

Este hermoso y antiguo edificio ha sido completamente reformado. Hay en él departamentos con baños y demás servicios privados; todas las habitaciones tienen lavabo de agua corriente.

Su propietario, Joaquín Socarrás, ofrece precios módicos a las familias estables como en sus otras casas Hotel Quinta Avenida y Prado, 101.

Se alquilan departamentos para comercio en la planta baja.
TELEFONO A-9268.

AVISO A LOS HELADORES Y SALONES DE MANTECADOS

REMITAN $5 y recibirá mil vasos, y mil cucharitas de lata estañada. Máquinas, sorbeteras, cartuchos de todos tamaños y clases; canela, gelatina y vainilla. Precios económicos. Pidan catálogo.
CESAREO GONZALEZ,
AGUIAR, 126. HABANA.

SE ALQUILA EN AGUIAR, 31, ENTRE Chacón y Tejadillo, un departamento alto, con vista a la calle y una habitación a hombres solos, a personas de moralidad.
21631 13 s.

HOTEL BELVEDERE

Media cuadra del Parque Central. Esquina de Neptuno y Consulado, construcción nueva, a prueba de fuego. Tiene elevador. Todos los cuartos tienen baños particulares, agua caliente (servicio completo.) Se admiten abonados a la mesa. Precios módicos. Teléfono A-9700.
21485 2 o.

EN CASA PARTICULAR, SE ALQUIlan un departamento de dos habitaciones, una con vista a la calle, amueblada, la otra interior y sin muebles, a caballeros solos o matrimonios sin niños. O'Reilly, 83, altos, en la casa de modas de los bajos dan razón.
C 6705 8d-5

EN AGUIAR, 47, CERCA DEL COMERcio, oficinas y paseos, se alquilan modernas y ventiladas habitaciones altas, amuebladas, con agua corriente, luz y asistencia. Precios módicos.
21358-59 1 o

GRAN HOTEL "AMERICA"

Industria, 160, esq. a Barcelona

Con cien habitaciones, cada una con su baño de agua caliente, luz, timbre y elevador eléctrico. Precio sin comida, desde un peso por persona, y con comida, desde dos pesos. Para familia y por meses, precios convencionales. Teléfono A-2998.

CASA BIARRITZ, INDUSTRIA, 124, ESquina San Rafael. Departamentos para familias con agua corriente. Espléndido comedor, con jardín, comida excelente. Se admiten abonados a la mesa. 17 pesos al mes: medio abono, nueve pesos.
20385 20 s

PRADO, 113, SE ALQUILAN HABITAciones, amplias, a hombres solos o matrimonios sin niños, asimismo se alquila la cocina.
20179 17 s

VEDADO

FAMILIA RESPETABLE, ALQUILA ESpléndidas habitaciones, para una o dos personas, con toda asistencia, a matrimonio sin niños .Trato fino. Linda terraza. Exígense referencias. Línea, 11, altos, entre G y H. Teléfono F-4320.
21687 12 s

Restaurants y Fondas

SE ALQUILA UNA HERMOSA COCIna, con un magnífico comedor, amueblado curiosamente, con un patio independiente, por su dueña no poder atenderla. Tiene bastante buena marchantería. Informan en Rayo, 29; de 1 a 3 p. m.
22238 18 s

PERSONAS DE IGNORADO PARADERO

AL DOCTOR PAGUAGA, HONDUREño, dentista, suplícanle mandar su dirección a la casa de huéspedes Richmond House, Prado, 101; un amigo desea verlo.
22232 14 s

SE DESEA SABER EL PARADERO DE Dolores Cañas, natural de Santa María de Vigo, Coruña, desea saber de ella su hermano Melchor, que está en la provincia Matanzas, Limonar, finca. Don Florencio Tapia Moria puede informar Oficios y Muralla, café, al fregador.
22256 14 s

SolicitudeS

SE NECESITAN

CRIADAS DE MANO Y MANEJADORAS

En la calle B, número 12, entre 5a. y Calzada, al lado de la botica, se solicita una criada para habitaciones, que sepa cumplir con su obligación.

EN GALIANO, 105 (ALTOS), SE SOLIcita una niña, de color, de 13 a 14 años, para ayudar a los quehaceres de una casa. Ha de ser de moralidad.
22340 15 s.

EN NEPTUNO NUMERO 104, ALTOS, se solicita una manejadora de color, para cuidar un niño de tres años. Sueldo: $15 y ropa limpia.
22315 15 s.

SE SOLICITA UNA MANEJADORA, DE mediana edad, con experiencia, para una niña de meses, para un lugar de temporada, a veinte minutos de la Habana. Informan: Figuras, 3-A, bajos.
22325 15 s

SE SOLICITA UNA CRIADA, QUE SEpa servir bien la mesa, sueldo $15 y ropa limpia, se da uniforme. Prado, 11, bajos. 2234 15 s

SE NECESITA UNA MUCHACHITA PAra manejar un niño de tres años. Lagunas, 12, antiguo, que sea limpia y decente. 22400 15 s.

En Villegas, 14, altos, se solicita una criada de mano. Informes en la misma.
14 s.

EN PRADO, 107, SE SOLICITA UNA buena manejadora, que sepa coser. Debe traer buenas referencias.
22206 14 s

EN GALIANO, 15, SE NECESITA UNA criada, que sea muy aseada, cariñosa y trabajadora, para pocos de familia y casa pequeña. Sueldo 15 pesos.
22209 14 s

SE SOLICITA UNA CRIADA PARA EL servicio de las habitaciones, que sepa algo de coser, sueldo 15 pesos y ropa limpia. Calle 21, número 22, entre K y L, domicilio del doctor Núñez.
22186 14 s

SE SOLICITA UNA CRIADA PARA LAS habitaciones, que entienda algo de costura y presente buenas referencias. Vedado, calle 2, entre 15 y 17, es la única casa de esa acera. Sueldo 18 pesos y ropa limpia.
22188 14 s

SE SOLICITA UNA CRIADA DE MAno, peninsular, que sepa lavar y duerma en el acomodo. Calle 17, número 224-B, entre F y G, Vedado.
22193 14 s

SE SOLICITA UNA CRIADA, PARA comedor. Que sea joven y fina. Sueldo veinte pesos y ropa limpia. De 1 a 4 p. m. Calle H y 19, Vedado.
22225 14 s

SE NECESITA UNA MANEJADORA, QUE tenga buenas referencias, en la casa de huéspedes, Prado, número 101. Richmond House.
22233 14 s

SE SOLICITA UNA MANEJADORA, que sepa cumplir con su obligación, para un niño de dos años. Número, 345 calle 25, entre A y Paseo.
22235 14 s

UNA CRIADA DE MANO, PENINSUlar, se solicita en 12, número 72, Vedado, para la limpieza de la casa y servicio de mesa. Sueldo 15 pesos y ropa limpia. Teléfono F-5023.
22254 14 s

PARA EL VEDADO, SOLICITO UNA criada de mano y una cocinera, que ayude a la limpieza, buenos sueldos, 21, entre A y B, M. Florez.
22266 14 s

EN NEPTUNO, NUMERO 70, ALTOS, SE solicita una buena criada de mano que sepa su obligación y que sea española. Sueldo: $15 y ropa limpia.
22286 14 s.

SE SOLICITA UNA CRIADA JOVEN, en el Cerro, 649 (altos), para hacer la limpieza de una casa pequeña y ayudar con los niños, que duerma en su casa. Sueldo: $15 y ropa limpia.
22299 15 s

SE SOLICITA UNA MUCHACHITA PAra limpieza de dos habitaciones y demás quehaceres, dándole $10 y ropa limpia. Empedrado, 41, altos.
22139 14 s.

SE SOLICITA UNA CRIADA DE MANO, en San Lázaro, 33.
22143 13 s.

SE SOLICITA UNA CRIADA QUE SEA limpia y traiga referencias. Reina, 126, altos. 22151 13 s.

SE SOLICITA UNA BUENA CRIADA DE mano, fina y que sepa cumplir con su obligación; se da buen sueldo y hay criada de cuartos. Neptuno, 62, altos de la mueblería.
22152 13 s.

SE SOLICITA UNA SEÑORA, QUE SEA formal, para los quehaceres de la casa y entenderse con una niña de un año. Compostela, 109, primer piso.
22156 13 s.

SOLICITO UNA MUCHACHA DE 14 A 15 años, para manejar una niña. Sueldo: $5 y uniforme. Monte, 85.
22168 13 s.

SE SOLICITA UNA SEÑORA, DE MEdiana edad, para criada de mano y que entienda algo de cocina; se da buen sueldo, en Concepción de la Valla, número 10. 22046 12 s

SE SOLICITA UNA BUENA CRIADA, para limpieza de habitaciones y coser. Prado, 66.
22056 12 s

SE SOLICITA UNA CRIADA DE MANO, para un matrimonio ,en 4, número 27, entre 15 y 13, Vedado.
22075 12 s

SE SOLICITA UNA CRIADA DE MANO, peninsular, de buen carácter y que le gusten los niños. Sueldo: 20 pesos y ropa limpia. San Lázaro, 203, letra A, altos.
22121 12 s.

EN MALECON, 295, ALTOS, ENTRE Lealtad y Escobar, se solicita una criada, peninsular, para limpieza de habitaciones; tiene que saber coser y leer. Si no trae referencias que no se presente.
22010 13 s.

EN 17, NUMERO 287, ENTRE C Y D, solicitan criada, para habitaciones y coser. Sueldo $20 y ropa limpia. Ha de estar práctica en el servicio.
21884 12 s

EN 17, NUMERO 287, CASI ESQUINA a D, solicitan criada, para limpieza de habitaciones y coser. Sueldo $20 y ropa limpia. Se desean referencias.
21885 12 s

CRIADOS DE MANO

EN AMISTAD, 95 (ALTOS) SE SOLICITA un sirviente que tenga referencias. Se da buen sueldo.
22338 15 s.

CRIADO DE MANO, CON BUENAS REferencias y sea trabajador, se necesita para el "Vedado Tennis Club," Calzada y 12, Vedado. Presentarse de 8 a 11 a. m.
C 6825 8d-11

¡¡HOMBRES Y MUJERES!!

Necesito dos criados. Sueldo: $30 y 40. Un portero; cuatro trabajadores para fábrica, una cocinera y dos criadas, $20 cada una. Habana, 114.
22132 12 s.

SE SOLICITA, PARA EL COMEDOR, un criado o una criada fina, que esté acostumbrada a ese servicio y tenga buena presencia; ha de traer referencias. Tulipán, 20.
22093 12 s

SE SOLICITA UN CRIADO DE MANO, con referencias, en Reina, 91.
22127 12 s.

SE NECESITAN DOS CAMAREROS, que sepan su obligación. Sueldo $15. Ganan buenas propinas. Prado, 44.
21761 13 s

COCINERAS

SE SOLICITA UNA COCINERA, PARA corta familia, que duerma en el acomodo. Se paga buen sueldo. Zulueta, 44.
... 15 s

SE DESEA COLOCAR UN CHAUFFEUR, en casa de comercio, conoce todos los repartos. Informan: Galiano, 11, panadería. 22331 19 s

SE SOLICITA, EN OBRAPIA, 53, ESquina a Compostela, una cocinera, de mediana edad, que sepa su obligación.
22333 15 s

RODRIGUEZ Y DOLORES (TAMARINdo) se solicita una cocinera peninsular, para corta familia, que ayude a los quehaceres de la casa sin pretensiones. Sueldo con vencional.
P-112 15 s.

SE SOLICITA UNA BUENA COCINEra, que tenga referencias y sea limpia. Vedado, calle 2, entre 15 y 17, es la única casa en esa acera. Sueldo 20 pesos.
22180 14 s

SE SOLICITA UNA COCINERA, PEninsular, que sepa bien su obligación y duerma en la colocación. Calle 17, número 224. B, entre F y G, Vedado.
22194 14 s

SE SOLICITA UNA MUJER QUE SEPA guisar y ayude a los quehaceres de una casa de corta familia. Sueldo: 18 pesos y ropa limpia; ha de dormir en la colocación. Consulado 99-A, bajos; si no sabe que no se presente.
22145 13 s.

SE SOLICITA UNA COCINERA BLANca, para un matrimonio y tres niños. Sueldo: $15. Lucena, 6, altos, entre San Miguel y Neptuno. 22160 13 s

SE SOLICITA, EN REVILLAGIGEDO, 41, altos, una cocinera, que sea limpia. 22033 12 s

SE SOLICITA UNA BUENA COCINERA y repostera, para 3 de familia. Sueldo $25. Si no es buena cocinera no se presente. Informan en la calle N, entre 17 y 19, altos, Vedado.
22055 12 s

SE SOLICITA UNA COCINERA, QUE ayude en los quehaceres de la casa; sueldo 20 pesos; tiene que dormir en la colocación. Informan: Oficios, 33, sastrería. 22058 12 s

SE SOLICITA UNA COCINERA, PEninsular, que sea aseada y cumplidora de su deber. Prado, número 4.
21857-58 16 s

CAMPANARIO, 105, ALTOS, SOLICITO una cocinera, que esté todo el día en la colocación y sepa cumplir, sueldo $15 m. o.
22097 12 s

SE SOLICITA UNA COCINERA, PARA una corta familia, y que ayude a la limpieza de la casa, dormir en la colocación, sueldo 15 pesos y ropa limpia. Informan: Inquisidor, 30, Habana.
21867 18 s

COCINEROS

SE SOLICITA UN BUEN COCINERO-REpostero, del país. San Nicolás, 36; de 10 a 3.
22320 15 s

CRIANDERAS

SE SOLICITA UNA CRIANDEREA, A leche entera, que tenga el menos tiempo posible, y que no pase de tres meses. Estrella, 35, altos.
22384 15 s.

SE SOLICITA UNA CRIANDERA, DE 20 ó 40 días de haber dado a luz. Monte, 165, altos.
22290 14 s

VARIOS

Necesitamos segundo cocinero restaurant, 30 y un fregador, $20, provincia Matanzas, un dependiente café, $25, para Cárdenas, viaje pago a todos. Informes: The Beers Agency. O'Reilly, 9 y medio, altos.
C-6856 3d. 12.

UN APRENDIZ, PARA UN TALLER DE pintura. Se solicita en Bernaza, 49.
22343 15 s.

SE NECESITA JOVEN, CON BUENA LEtra, de 12 a 15 años. Thrall, Monserrate y Neptuno.
C-6857 3d. 12.

SE DESEA UNA MECANOGRAFA QUE escriba rápido en máquina sin equivocarse. Cuban Machinery y Supply Co. Sol, 25-27, Habana.
22389 15 s.

EN LUZ, 97, NECESITAN FUNDIDOres a $3.50; ayudantes, a $2.00; un dependientes restuarants para el campo, $25; cocinera, mediana. edad, $20; cantinero, $30 para el campo. Viajes pagos.
22382 15 s.

SE NECESITA UNA SEÑORA O SEÑOrita de respeto, que sea inteligente, para encargada de un hotel; ha de saber inglés, ser persona seria, tener buen trato, saber mandar y conocer algo de cuenta. Puede dormir en su casa. Informan: Prado. 104.
22181 14 s

CARPINTEROS, SE SOLICITAN, EN LA calle Santa Ana, entre Rosa Enríquez y Cueto. Fábrica de Baules. Luyanó.
22236 14 s

JOVEN, QUE HABLA ESPAÑOL E INglés, cortador y sastre, que garantiza su trabajo, desea colocarse. Se informa en Zulueta, 32-A.
22255 14 s

SE SOLICITA UN MUCHACHO, FORmal e inteligente, de 15 a 17 años, para trabajos de almacén ligeros. Se informa únicamente de 4 a 5 p. m. en Sol, 74, altos. 22245 14 s

DEPENDIENTE PARA EL GIRO DE compra-venta de muebles y joyas, se solicita uno, dirija su solicitud a A. Hernández. Cerro, 616, ciudad.
22273 16 s

SE SOLICITA UN OPERARIO EN prendas, en el pueblo de San José de las Lajas. Informan en Compostela, 92, o en el referido pueblo, en la tienda de ropa del señor Vicente Carballés.
22271 14 s

DEPENDIENTE BODEGA, QUE SEA joven, y un cocinero, blanco, se solicita, para el campo, con referencias, en Maloja, número 53. Teléfono A-3090. Agencia de J. Alonso.
22278 14 s

SE NECESITA UN OPERARIO SASTRE y un aprendiz adelantado. Informes en Apodaca, 58.
22285 14 s.

LA GAFITA DE ORO. O'REILLY, 116, un muchacho para la limpieza.

Gran Fábrica de Camas Higiénicas y Bastidores de Hierro Laminado

Se ofrecen camas y bastidores de hierro, más baratos y resistentes que los conocidos hasta hoy. También ofrezco tejidos de alambre, a $13.25 el quintal, y en barriles resulta de un 15 a 20 por 100 más barato que el que hoy lo reciba.

ANTIGUA DE SUERO HOSPITAL, 50.—HABANA.
22100 23 s

A LOS TEJEDORES DE ALAMBRE, SE solicita uno, que sepa tejer malla catalana y arreglar o limar su aguja. Se le paga a $1 quintal, sin cortar. Hospital, 50, Habana.
22101 16 s

SOLICITO PROFESORES INTERNOS. Colegio "Santo Tomás". Reina, 78.
22153 13 s.

BORDADORA

Se necesita una que sepa bordar bien de pasado sobre todo en blanco; se le da buen sueldo y trabajo todo el año. Los trabajos no se dan fuera de la casa. Compostela, 104, bajos.
22116 12 s.

Se solicitan 100 costureras, pantaloneras, en la Antigua casa de J. Vallés. San Rafael e Industria.
22054 20 s

AGENTES: SE SOLICITAN AGENTES para la venta del Reglamento del Timbre Nacional, y sellos de gomas y fechadores, para matar sellos del Impuesto. Remitan 28 centavos en sellos de correo para un Reglamento de muestra y condiciones de Agencia. R. M. Martínez, Manzano, 76, Matanzas.
C 6795 15d-9

BARBEROS

Se necesita un buen oficial. Peluquería Torre del Oro. Manzana de Gómez, por Monserrate.
22102 12 s

SOLICITUDES: SE SOLICITAN AGENtes para la venta del Reglamento del Timbre, sellos de goma y fechadores para matar sellos del Impuesto. Remitan 28 centavos sellos correos para Reglamento de muestra y condiciones de Agencia R. M. Martínez, Manzano, 76, Matanzas.
C 6796 15d-9

SE SOLICITA UN SOCIO CON 350 PEsos para una gran frutería, que vende diario 20 pesos y deja el 40 por 100; si no sabe se enseña. Se quiere formalidad. Informan: en el misma: Compostela y Acosta, café. Fernández.
22128 12 s.

SE NECESITA UN MUCHACHO DE 12 a 16 años de edad, con buena letra, que hable inglés.
C-6817 4d. 9.

ASOMBROSA INVENCION! LA MAQUIna "Calculadora." Suma, resta y multiplica lo mismo que una máquina de $300 y solamente cuesta $15. Garantía de cinco años. Se necesitan agentes. Buena comisión. E. V. Apartado 2380, Habana.
21209 29 s

TENEDOR DE LIBROS: SE SOLICITA un tenedor de libros, con práctica y buenas referencias. Dirigir las solicitudes por correo, acompañando referencias a Droguería Johnson. Apartado número 750. Habana. No se tomarán en consideración solicitudes que vengan acompañadas de recomendaciones.
21525 12 s

MINEROS, ESCOMBREROS,

Mecánicos y Carpinteros, se necesitan para las Minas de "Matahambre." Dirigirse a Consulado, número 57.

SE SOLICITA PROFESOR DE MATEmáticas. En un colegio incorporado al Instituto de provincia, se solicita un buen Profesor de Matemáticas, que tenga o no título de doctor en Ciencias. Sus labores serán bien retribuídas. Para informes, diríjanse al Procurador Francisco Luis Palma, Obispo, 21, altos, y por correo al Apartado 173.
C 6203 in 21 a

Ocasión excepcional para establecerse en una buena colocación: Estableceremos algunas personas en un comercio muy lucrativo; no se necesita capital ni experiencia. Garantizamos 150 pesos al mes, hay quienes ganan mucho más. Dirigirse a CHAPELAIN y ROBERSON, 3337 Nachez Avenue. Chicago, EE. UU.
C-6085 30d. 15 a.

500 HOMBRES

para construir una línea de Bahía Honda a Guane. Se pagan buenos jornales y se da trabajo por la cuenta y se facilita al trabajador lo que necesite. Los pagos por quincena. Darán razón: Salud, 26, altos.
20752 13 s.

AGENCIAS DE COLOCACIONES

VILLAVERDE Y CA.

O'Reilly, 32. Teléfono A-2348.

GRAN AGENCIA DE COLOCACIONES

Si quiere usted tener un buen cocinero de casa particular, hotel, fonda o establecimiento, o camareros, criados, dependientes, ayudantes, fregadores, repartidores, aprendices, etc., que sepan su obligación, llame al teléfono de esta antigua y acreditada casa, que se los facilitarán con buenas referencias. Se mandan a todos los pueblos de la Isla y trabajadores para el campo.

"LA AMISTAD"

Centro de colocaciones de Heredia y Domínguez. Sol, 35. Teléfono A-9858. Con recomendaciones y referencias a satisfacción, se facilita, con puntualidad, criados y criadas de mano, manejadoras, cocineros, cocineras, fregadores, repartidores, chauffeurs, ayudantes y t da clase de dependencia. Se mandan a todos los pueblos de la Isla; y también trabajadores para el campo e ingenios.
21438 30 s

THE BEERS AGENCY
AGENCIA DE COLOCACIONES
Teléfonos A-6875 y A-3070

O'Reilly, 9½, altos; departamento 15. Si usted quiere tener excelente cocinero para su casa particular, hotel, fonda, establecimiento, o criados, camareros, dependientes, ayudantes, aprendices, que cumplen con su obligación, avise al teléfono de esta acreditada casa, se los facilitará con buenas referencias y los manda a todos los pueblos de la Isla. Miguel Tarraso, Jefe del departamento de colocaciones.
C 6582 30d-1

SE OFRECEN

CRIADAS DE MANO Y MANEJADORAS

UNA SEÑORA, PENINSULAR, DESEA colocarse, en casa de moralidad, de criada de mano. Tiene referencias. Informan: Villegas, 110, habitación 19.
22344 15 s.

UNA JOVEN, PENINSULAR, DESEA colocarse, en casa de moralidad, de criada de mano. Tiene referencias. Informan: San Lázaro, 251.
22306 15 s.

PARA CRIADA DE MANO, SE OFRECE joven, peninsular. Informan en Cuarteles número 42. No va al campo. Sabe coser. Sueldo: $17.
22341 16 s.

SE DESEA COLOCAR UNA JOVEN, PEninsular, de manejadora o criada de mano; tiene referencias. Informan: Cristo, 37, primer piso.
22334 15 s

SE DESEA COLOCAR UNA JOVEN, PEninsular, para criada de mano; sabe cumplir con su obligación y tiene referencias. Jesús Peregrino, número 14.
22354 15 s

UNA JOVEN, DESEA COLOCARSE EN casa de moralidad, para acompañar señora o señorita; sabe coser y cortar; también limpia alguna habitación. Informan: San Miguel, 120; cuarto, número 14.
22358 15 s

SE DESEA COLOCAR UNA SEÑORA, joven, de criada de mano, en casa de moralidad. Dirigirse: Vedado, calle 8, número 8.
22367 15 s

SE DESEA COLOCAR UNA JOVEN, PEninsular, de criada d mano; tiene buenos informes de las casas donde ha estado. Informan en Picota, 34.
22370 15 s

EN O'REILLY, 34, ALTOS, HABITAción, 25, se ofrece una criada, peninsular, de mediana edad, para criada de mano o manejadora; duerme fuera o en la colocación; tiene buenas referencias de la casa donde ha servido.
22372 15 s

DOS CRIADAS PARA CUARTOS, FInas, con referencias, desean colocarse en casa de moralidad, prefieren en el Vedado. Sueldo, $20. Vedado, calle 13, entre L y M.
22375 15 s.

UNA JOVEN, PENINSULAR, DESEA colocarse, en casa de moralidad, de criada de mano o manejadora. Duerme o no en la colocación. Tiene referencias. Informan: Salud, 16, altos.
22379 15 s.

SE DESEA COLOCAR UNA MUCHACHA, para habitaciones o para manejadora; tiene referencias. Para informes: Antón Recio y Monte, altos de la bodega, 197.
22387 15 s.

DOS JOVENES, PENINSULARES, DEsean colocarse, en casa de moralidad, de criadas de mano o manejadoras. Tienen referencias. Informan: San Lázaro, 201. No se admiten tarjetas y buen trato.
22398 15 s.

DESEA COLOCARSE, DE CRIADA DE mano o manejadora, una señora, lleva tiempo en el país; tiene buenas recomendaciones. Dirección: Galiano, 54, bajos. 22205 14 s

SE DESEA COLOCAR UNA JOVEN, PEninsular, de criada de mano o manejadora, sabe coser a mano y a máquina. Tiene referencias. Zequeira, 151, moderno, Cerro; no admite tarjetas.
22201 14 s

UNA JOVEN, PENINSULAR, DESEA colocarse de criada de mano, sabe cumplir con su obligación. Informan en Oquendo, 9½.
22215 14 s

UNA SEÑORA, MUY ASEADA Y CAriñosa, desea una colocación, solo para cuidar niños o acompañar a una señora. Ciénega, Gravina, número 1; cuarto, número 37.
22192 14 s

UNA SEÑORA, PENINSULAR, DE MEdiana edad, desea colocarse, de manejadora de niños, es cariñosa y tiene personas que respondan por su conducta. Informan: Máximo Gómez, 39, Regla.
22219 14 s

DESEAN COLOCARSE 2 CRIADAS DE mano o manejadoras; llevan tiempo en el país. Informan en San Rafael, número 141, Oquendo.
22237 14 s

DOS PENINSULARES, DESEAN COlocarse, de criadas de mano o bien para limpieza de habitaciones, saben trabajar, tienen recomendaciones y son formales. Informan: Inquisidor, 29.
22263 14 s

ESTABLO DE BURRAS

Decano de los de la isla. Sucursal: Monte, 240. Teléfono A-4854. Servicio a todas horas en el establo y reparto a domicilio 3 veces al día en automóvil. Para criar a los niños sanos y fuertes, así como para combatir toda clase de afecciones intestinales y sustituir sin peligro la lactancia materna, lo único indicado es la leche de burra. Se alquilan y venden burras paridas.

DESEA COLOCARSE UNA CRIADA, peninsular, de criada de mano. Tiene buenas referencias de las casas donde ha estado y quien responda por ella; y sabe cumplir con su obligación. Informan: Estrella, número 106.
22261 14 s

DESEA COLOCARSE UNA ESPAÑOLA, de mediana edad, en casa de moralidad, de criada de mano. Informan en Neptuno, 139, mueblería.
22269 14 s

SE DESEA COLOCAR UNA CRIADA DE mano, peninsular, entiende un poco de cocina, es recién llegada y no admite tarjetas. Calle Luz, 32-B, Jesús del Monte.
22239 14 s

DESEA COLOCARSE UNA ESPAÑOLA, de criada de mano; tiene referencias. Amistad, 17, entre Neptuno y Concordia, carbonería.
22293 14 s.

DOS JOVENES, PENINSULARES, DEsean colocarse, en casa de moralidad, de criadas de mano o manejodaras. Tienen referencias. Informan: Estrella, 97.
22295 14 s.

DESEA COLOCARSE DE CRIADA DE mano, una joven, peninsular, sabe su obligación; que sea casa de moralidad y no sale de la ciudad; no se admiten tarjetas. Informan: Merced, 71.
22304 14 s.

DESEA COLOCARSE UNA JOVEN, PEninsular, de criada de mano o de manejadora. Informan en Empedrado, 45.
22279 14 s.

EN REINA, 33, ALTOS, SE OFRECE una muchacha de 15 a 16 años, para manejadora o criada de mano, acostumbrada a trabajar y tiene buenas referencias.
22302 14 s.

DESEA COLOCARSE UNA MUCHAcha, peninsular, de criada de mano o de cuartos: tiene referencias y no se admiten tarjetas. Puerta Cerrada, 56, entre Antón Recio y Figuras.
22170 13 s.

UNA JOVEN, PENINSULAR, DESEA colocarse de criada de mano, en casa chica; o manejadora; es cariñosa y formal; tiene quien la recomiende. Dirigirse a Dragones, 1.
22158 13 s.

SE DESEA COLOCAR UNA PENINSUlar, de criada de mano, en casa de matrimonio; que no haya chiquitos; también entiende de costura. Corrales, 155.
22164 13 s.

SE DESEA COLOCAR UNA CRIADA con matrimonio solo, de moralidad; desea pueblo de campo si es posible. Informan: Villegas, 30.
22167 13 s.

UNA JOVEN, PENINSULAR, DESEA colocarse de criada de mano; es humilde y trabajadora; tiene referencias de donde ha servido. Informes en la calle Castillejos, número 3, establo de coches.
22120 12 s.

CRIADAS PARA LIMPIAR HABITACIONES O COSER

SE OFRECE UNA SEÑORA, ESPAÑOla, joven, para limpieza de habitaciones y coser, sabe vestir señoras, tiene buenas referencias, sueldo de 20 a 25 pesos. Informan: Calzada esquina a A. Teléfono F-3568. Vedado.
22310 15 s

DESEA COLOCARSE UNA SEÑORA, para limpiar habitaciones o para matrimonio sin niños. Es de moralidad. Animas, 149, bajos.
2233 15 s.

UNA JOVEN, CASTELLANA, CON buenas referencias, desea colocarse para limpieza de habitaciones, en casa de poca familia; si no es casa seria que no se presenten. Informan: Revillagigedo, 16.
22212 14 s

UNA JOVEN, ESPAÑOLA, DESEA COlocarse en casa de moralidad, para cuartos o para comedor; tiene quien la garantice. Informes: Corrales, número 217.
22200 14 s

CRIADOS DE MANO

UN JOVEN, ESPAÑOL, DESEA COLOcarse de camarero; sabe manejar ascensores; o criado de mano, portero o sereno; no tiene inconveniente en ir al campo. Para todo doy garantía y recomendaciones; gana buen sueldo. San Lázaro, 94.
22373 15 s

UN JOVEN, ESPAÑOL, PRACTICO EN el servicio desea colocarse de criado ha servido en buenas casas y tiene informes de ellas. Sueldo: $30. Informan: Teléfono F-1520.
22393 15 s.

UN CRIADO DE MANO PENINSULAR, acsoutmbrado al servicio fino, solicita colocación sin pretensiones. Informan: Teléfono F-2518.
22394 15 s.

JOVEN, ESPAÑOL, SE DESEA COLOcar de criado de mano o ayudante chauffeur; dirigirse a San Rafael, 96, tintorería.
22257 14 s

SE OFRECE UN MATRIMONIO, JOven, sin hijos, para criados de mano; prefieren el campo; tienen referencias. Fonda La Perla del Muelle, San Pedro, 6; habitación, número 23, altos.
22251 14 s

SE DESEA COLOCAR UN PENINSUlar, para criado o para portero o con un caballero solo, es persona honrada y trabajador, es de mediana edad. Informan: Sol, número 8. Teléfono A-8082.
22275 14 s

SE DESEA COLOCAR DE CRIADO DE mano un joven, peninsular, en casa de moralidad, tiene buenas recomendaciones y sabe cumplir con su obligación y gana buen sueldo; en la misma se colocan dos cocineras; tienen buenas recomendaciones y ganan buen sueldo. Informan: Lagunas, número 70.
20281 14 s.

UN SEÑOR, DE MEDIANA EDAD, SE ofrece, para el servicio de caballeros solos; en la Plaza del Polvorín, puestos de frutas, por Trocadero; Nicolás Hernández, informará.
22048 12 s

COCINERAS

UNA COCINERA Y REPOSTERA, DE color, que sabe cocinar a la española y a la criolla. Informan: Dragones número 76, cuarto 28. No se coloca menos de seis centenes.
22324 15 s.

DESEA COLOCARSE UNA COCINERA, madrileña. Sueldo $25. Villegas, 101.
22242 14 s

UNA COCINERA, DE MADRID, DEsea colocarse en casa particular; cocina a la española, a la francesa y es reposera de primera. Quiere ganar de $25 en adelante. Informan: Santa Clara, 16. Hotel La Paloma. Teléfono A-7100.
22371 15 s

UNA JOVEN, PENINSULAR, SE DEsea colocar de cocinera, sabe cocinar a la criolla y española; tiene referencias; calle F, número 18, Vedado.
22184 13 s

DESEA COLOCARSE UNA SEÑORA, española, de cocinera; sabe su obligación; no duerme en la colocación. Galiano, 126, entrada por Salud, altos.
22274 14 s

SE DESEA COLOCAR, DE COCINERA, una señora, peninsular, de mediana edad. No tiene inconveniente de ayudar a los quehaceres de la casa. Domicilio: Industria, número 81, antiguo.
22270 14 s

UNA BUENA COCINERA, QUE ENtiende de postres, desea colocarse en casa particular o de comercio, no gana menos de 30 pesos. Informan: Inquisidor, 29; no va por postal.
2262 14 s

SE OFRECE UNA COCINERA, PENINsular, para dormir fuera; no se atiende por carta; para tratar personalmente dirección: Corrales, 59.
22288 14 s.

UNA JOVEN, PENINSULAR, DESEA colocarse de cocinera; no tiene inconveniente ayudar a la limpieza. Informan en Amistad, 136.
22168 13 s.

MATRIMONIO ESPAÑOL, DE MEDIAna edad, sin hijos, desea colocarse: ella para la cocina; sabe de repostería; él para portero o para el comedor; tiene título de chauffeur; ha trabajado en ésta y tiene referencias. Informan en la vidriera del café de Monte y Cárdenas.
22147 13 s.

SE OFRECE UNA SEÑORA, ESPAÑOla, de cocinera, no le importa ayudar a los quehaceres de la casa; ha de dormir fuera. Informes: calle Genios, 2.
22155 13 s.

DESEA COLOCARSE UNA COCINERA, peninsular, que lleva tiempo en el país y sabe cumplir con su obligación; entiende de repostería; cocina a la criolla y a la española. Informan: Vives, 134.
22165 1 3s.

COCINERA, ESPAÑOLA, DESEA COlocarse en casa de moralidad, no sale del radio de la Habana; tiene quien la garantice en Manrique, 154.
22047 12 s

DESEA COLOCARSE UNA COCINERA, peninsular, para corta familia, duerme en la colocación. Informan: Monserrate, 107, altos.
22089 12 s

COCINERA, PENINSULAR, RECIEN llegada, de mediana edad, con nueve años de práctica, desea colocarse en casa particular; prefiere dormir en la colocación. Informan: Monte, 12, habitación 48.
22126 12 s.

MATRIMONIO, PENINSULAR, SIN FAmilia, desean colocarse; ella de cocinera general; él cualquier trabajo; casa de ingenio u otros quehaceres; tienen referencias de casas respetables donde han servido. Factoría, 12. Habana.
21992 12 s

COCINEROS

BUEN MAESTRO COCINERO Y REpostero; culto y serio, mucha limpieza y aseo, en su oficio. Desea una casa particular formal o de comercio. Informes: Sol, 112 y 114.
22311 15 s.

COCINERO, PARA FONDA U HOTEL, se ofrece con mucha prácica; tiene quien lo garantice su persona y su trabajo; prefiere Vuelta Arriba. Razón en Zanja y Manrique, café Suizo. Petáu.
22397 15 s.

UNA SEÑORA, DESEA COLOCARSE para cocina de corta familia; o para acompañar una señora; no tene inconveniente en salir fuera de la Habana; tiene buenas referencias. Informan en Cuba y Merced, bodega.
22380 15 s.

COCINERO Y REPOSTERO, MUY LIMpio, blanco, no tiene incenveniente en ir al campo, con buen sueldo. Habla inglés; con referencias. Maloja 53. Teléfono A-3090.
22383 15 s.

CHAUFFEURS

SE DESEA COLOCAR UN CHAUFFEUR, en casa particular o en casa de comercio, o para el campo. Informan: Vives, 65. Teléfono A-1662.
22327 15 s

DESEA COLOCARSE UN JOVEN, ESPAñol, de aprendiz de chauffeur de un caballero que tenga máquina o cuña que se dedique a enseñarlo. Diríjanse a Virtudes, número 52.
22377 15 s.

SE OFRECE UN CHAUFFEUR, ESPAñol, para casa particular o del comercio, sin pretensiones; tiene buenas referencias. Informan: Teléfono A-9872.
22396 16 s.

JOVEN, BLANCO, EDUCADO, DESEA colocarse de ayudante de chauffeur, en casa de familia o de comercio. Para más informes: Sol, 26, altos.
22213 14 s

EXPERTO chauffeur, joven, español, solicita casa particular o de comercio en donde prestar sus servicios. Conoce toda clase de máquinas y le recomiendan respetables casas en donde ha trabajado. Informan por el Teléfono A-5324.
22040 12 s

UN JOVEN, CHAUFFEUR, DEL PAIS, desea una casa particular o de comercio; tiene referencias. Serafines, 45. Jesús del Monte.
22081 12 s

CHAUFFEUR, PENINSULAR, BIEN recomendado(se ofrece a casa particular o comercio, es formal y serio. Dirigirse al Teléfono A-3665.
22082 12 s

CHAUFFEUR, CUBANO, CON REFErencias y sin pretensiones, desea colocarse en casa particular o de comercio. Teléfono A-7561.
21515 15 s

TENEDORES DE LIBROS

TENEDOR DE LIBROS, SE SOLICITA uno. Dirigirse al Apartado, 103. Ciudad.
22378 15 s.

TENEDOR DE LIBROS, CORRESPONsal, con práctica en contabilidad de ingenio, colonias, conocimientos agrícolas y comerciales, se ofrece para el campo, con referencias. Dirigirse a Paulino García. Galiano, 73. "Los Reyes Magos."
22228 14 s

VARIOS

UN BUEN MECANICO, FRANCES, SE ofrece para trabajar en taller o ingenio. Tiene referencias buenas. Santa Clara, 19, moderno.
22308 15 s.

A LOS COMERCIANTES: UN JOVEN, con buenas referencias, desea encontrar una casa de comercio seria, para oficina, buena letra, contabilidad, escribe en máquina español e inglés, buena garantía, edad 15 años. Diríjase al Teléfono A-7936.
22227 14 s

UN MUCHACHO, DE 15 AÑOS, RECIEN llegado, desea colocarse en tienda de ropa, almacén de la misma o aprendiz de sastrería. Dirigirse a Cuarteles, número 20, cualquier hora.
22252 14 s

UN HOMBRE DE 50 AÑOS, DESEA COlocarse de portero o sereno. Dirigirse a Sol, 125; referencias de la casa donde estuvo. 22140 13 s.

UNA JOVEN, PENINSULAR, DESEA colocarse de lavandera; lava ropa fina. Informan: Peña Pobre, 20, altos.
22142 13 s.

MATRIMONIO DESEA COLOCARSE en casa particular o finca de campo; entienden de ganados, limpieza de casa y son formales; con recomendaciones; no admiten tarjetas; sin viajes; en Angeles, número 40.
22151 13 s.

JARDINERO: SE OFRECE JARDINEro, práctico, con muchos años de experiencia, conocedor al mismo tiempo del cultivo intensivo de hortalizas. Refiéranse a jardinero. A-2208.
22041 12 s

PERSONA SERIA Y EDUCADA PARA encargado de hotel o restuarant, habla inglés, acepta otro trabajo análogo. Informa: J. C., carnicería. Dragones y Manrique. 22117 12 s.

DINERO E HIPOTECAS

DINERO EN HIPOTECA. LO DOY DESde el 6 por 100 en adelane. Manrique, 78, de 11 a 2.
22322 15 s.

SE TOMA EN HIPOTECA 14.000 PEsos, se paga el 6X100 de interés; se da una finca urbana en garantía. Informan: Empedrado, número 53. Barquinero Sin intervención de corredor.
22190 14 s

DINERO EN HIPOTECA. DAMOS DInero en hipoteca, desde pequeñas a grandes cantidades. Contrato muy liberal, que dejará satisfecho al propietario. No tienen nada de lesivos: Cuban and American Business Corporation, Habana, 90, altos. A-8067. Intervienen personas honorables: garantizamos absoluta reserva.
22267 14 s

DOY 1.000 PESOS AL 1, SOBRE FINCA urbana, o terreno bien situado, que tenga aceras y alcantarillado, juntos o fraccionados. Informes: Compostela y Luz, 112, habitación 17. Señora Abad, de 10 a 5. Sin corretaje directo.
22123 12 s.

DINERO PARA HIPOTECAS, DESDE 6 por 100 anual. Para pagarés, alquileres. Invertiremos $750.000.00 en casas; terrenos, fincas, reserva, prontitud. Havana Business. Dragones y Prado. A-9115.
22096 3 o

FINCAS RUSTICAS. TENGO MAS DE $2.000.000 para invertir en hipoteca sobre fincas rústicas, cuya titulación esté perfecta; tipo del interés según lugar. Mario Pulido y S. de Bustamante. Oficina: Sol, 79; de 2 a 5. Teléfono A-4979.
21835 15 s.

DINERO

Del 6 por 100 en adelante. Primera y segunda hipoteca, sobre casas en esta ciudad, Cerro, Jesús del Monte, Vedado. También sobre sus alquileres. Finca rústica, provincia Habana, Matanzas y parte de Pinar del Río. Figarola, Empedrado, 30 bajos; teléfono A-2286.
22136 12 s.

$2.000 CY. SE DAN EN HIPOTECA, O menor cantidad, sin corretaje, trato directo. Informan en Galiano, 72, altos; de 5 a 7 p. m. J. Díaz.
21827 13 s.

SIN COBRAR CORRETAJE Y AL 6½ por 100, sale al 6, se dan $50.000 juntos o fraccionados, en primera hipoteca, sobre casas en puntos céntricos de la ciudad y Vedado. 2, esquina a 19, de 9 a 11.
21675 12 s

Anselmo Rodríguez Cadavid.

Facilita dinero en hipotecas y pagarés, compra y vende casas, solares y fincas. Escritorio: Empedrado, número 46, bajos, esquina a Compostela; de dos y media a cuatro y media p. m.
21315 30 s.

DINERO EN HIPOTECAS

desde $100 hasta $200.000 y desde el 6 por 100 sobre casas y terrenos en todas los barrios y repartos. Dinero en pagarés, alquileres, prendas de valor y pignoración de valores, reserva y prontitud en las operaciones. Diríjase con títulos: Oficina A. del Busto. Aguacate, 38. A-9273. De 8 a 10 y de 1 a 3.
21246 29 s.

DINERO EN HIPOTECA

en todas cantidades, al tipo más bajo de plaza, compra y venta de casas, con absoluta reserva y prontitud. Mario Pulido y S. de Bustamante. Oficina: Sol, 79; de 2 a 5. Teléfono A-4979.
19792 13 s

COMPRO PROPIEDADES DINERO EN HIPOTECAS

Pago en compras 2 por 100 corretaje. Altos Farmacia "Sarrá". Oficina particular: Teniente Rey, esquina Compostela.
C-6341 30d. 23 a.

AL 4 POR 100

de interés anual y 25 por ciento dividendo adicional. A lo cual tienen derecho los depositantes del Departamento de Ahorros de la Asociación de Dependientes. Depósitos garantizados con sus propiedades. Prado y Trocadero. De 8 a 11 a. m. y de 1 a 5 p. m., y de 7 a 9 de la noche. Teléfono A-5417.

DINERO EN HIPOTECA

lo facilito en todas cantidades en esta ciudad. Vedado, Jesús del Monte, Cerro y en todos los repartos. También lo doy para el campo y sobre alquileres. Interés el más bajo de plaza. Empedrado, 47; de 1 a 4. Juan Pérez. Teléfono A-2711.

DINERO PARA HIPOTECAS EN TODAS CANTIDADES

desde el [illegible] por 100 en adelante en todos los barrios y repartos; dinero para pagarés y alquileres de casa, prontitud y reserva. M. Fernández. Compostela, 37. Teléfono A-9373; de 1 a 4.
20578 21 s.

Compras

SE COMPRA UNA CASA DE $2.500 A $3.000, en buen punto. Se dan $1.500 al contado y el resto se deja en hipoteca por un año. Para más informes en Indio, número 1, bodega.
22352 15 s

COMPRO

Cuatro casas, modernas o antiguas, dos en esta ciudad y dos en el Vedado, éstas tienen que ser muy grandes, de 16 a 20 cuartos; las otros de 10 a 12 metros de frente por 30 o 40 de fondo; buen barrio. Señor Herrera, Salud, 72.
22135 12 s.

TOMO CASA FAMILIAS, DE HUESPEdes e inquilinato, o admito traspaso de contrato; ha de ser en sitio céntrico de la Habana y que deje buena retribución. Trato directo. Razón: Belascoaín, 126, altos. Pregunten por la viuda de Vázquez.
22060 12 s

PROPIEDADES

Se compran casas, terrenos y fincas rústicas que cuyos precios no sean exagerados. Diríjase personalmente o por escrito con todos los detalles y precio: Oficina A. del Busto, Aguacate, 38. A-9273; de 8 a 10 y 1 a 3.
21247 14 s.

TRATO DIRECTO: COMPRO CASA, EN la Habana, cuyo precio no pase de $8.000. Concordia y San Nicolás, bodega.
22202 25 s

COMPRO Y VENDO

Casas, fincas y solares; hipotecas, para la ciudad y el campo, altipo más bajo y en todas cantidades. B. Córdova. San Ignacio y Obispo; de 1 a 5 p. m. Teléfono M-1279.
C 5924 in 9 a

Venta de fincas y establecimientos

URBANAS

RENTA EL 8 POR 100, DEDUCIDAS agua y contribución, hermosa casa de esquina, Escobar y Maloja. Es de dos plantas, acabada de fabricar. Precio: $11,000. Manrique, 78, de 11 a 2.

HERMOSA CASA SE VENDE EN EL reparto Mendoza, inmediata a la línea del tranvía. Mide 10 por 38 varas. Se compone de portal, sala, saleta corrida con columnas, tres cuartos, comedor al fondo, cuarto de baño completo, cuarto para criados, y dobles servicios, y gran patio cementado. Precio: $8,500. Manrique, 78, de 11 a 2.

CALLE DE MILAGROS, CERCA DE la nueva línea, vendo hermoso chalet, con garajes; para numerosa familia. Está acabado de hacer. Precio: $14,500. Manrique, 78, de 11 a 2. No a corredores.

EN LO MEJOR DE INDUSTRIA, HERmosa casa de dos plantas con sala, saleta, dos habitaciones, baño y servicios en cada piso. Gana: $110, al mes. Precio: $15,000. Manrique, 78, de 11 a 2. No corredores
22322 15 s.

SE VENDEN, EN TRES MIL PESOS, dos casas, en la Calzada del Monte, con 11 metros de frente por 26 de fondo, inmediatas a la esquina de Tejas. Informan: Monte, 64.
22353 15 s

FRANCISCO BLANCO POLANCO, TIEne en venta, en la Víbora, muchas casas y solares de distintos precios y facilita dinero al 7 por 100, con hipotecas de buenas propiedades. Concepción, 15, altos. Teléfono I-1608; de 1 a 3.
22357 15 s

VENDO DOS CASAS MODERNAS, ESquina de brisa, en el Cerro, Reparto Las Cañas. Calle Prensa, cerca de la calzada, con portal, sala, saleta y tres cuartos, con altos al fondo. Rentan $75, $7.000. Fernández, Compostela, 37. Tel. A-9373. De 1 a 4.

VENDO, EN PERSEBERANCIA, CASA moderna, de alto. Renta $80. $10.500. Fernández, Compostela, 37, de 1 a 4.

VENDO EN ARAMBURO TRES CASAS modernas, dos con sala, comedor y tres cuartos, $3.500 cada una y otra con sala, comedor y cuatro cuartos, $5.500. Fernández, Compostela, 37. Tel. A-9373; de 1 a 4.
22376 17 s.

SE VENDEN 2 CASAS, SITUADAS EN la calle San Indalecio y Serafines. Reparto Tamarindo, a una cuadra de Jesús del Monte y del Puente de Agua Dulce, compuestas de portal, sala, comedor, 3 habitaciones y demás servicios sanitarios; se dan muy baratas, por embarcarse su dueño. Informes: 25 y 8, Vedado. Teléfono F-2114.
22218 18 s

SE VENDE UNA ESQUINA EN LA CAlle de Bernaza, de cantería y losa por tabla, con buen establecimiento de alto y bajo, ;n solo inquilino, deseo tratar este negocio con comprador que no sea latoso. Precio: $26.500. Hernández del Río. Manrique, 134; teléfono A-3331; de 12 a 1 y de 6 a 8 de la noche.
22282 14 s.

AVISO

Solicito una persona que sea trabajadora y formal con 300 pesos, para un negocio de frutas finas y artículos del país, establecido en punto de mucho tráfico comercial; deja 5 pesos diarios libres; su dueño tiene varios y no los puede atender. Aprovechen ocasión. Informan en Acosta y Compostela, café Belén, frutería.
22300 14 s.

QUIERE USTED

¿Comprar una casa. . . . . Véame.
¿Tomar dinero en hipoteca? .. Véame.
¿Vender una casa. . . . . . Véame.
¿Dar dinero en hipoteca?. . . . Véame.
EVELIO MARTINEZ
EMPEDRADO, 40; DE 1 a 4.

1.200 CASAS EN VENTA

Tiene Evelio Martínez de todos precios, para comprar, véanlo a él nada más. Empedrado, 40; de 1 a 4.

EVELIO MARTINEZ

COMPRA Y VENDE CASAS
DA Y TOMA DINERO EN HIPOTECA
Empedrado, 40; de 1 a 5.
HABANA

EN PERSEVERANCIA

Vendo una casa de altos, moderna, entre Virtudes y Animas, rentando $75, en $8.000. Evelio Martínez, Empedrado, 40; de 1 a 4.

ESQUINAS EN VENTA

Campanario, cerca de San Lázaro, renta $150, en $17.500. Belascoaín, renta $115, en $16.000. Evelio Martínez. Empedrado, 40; de 1 a 4.

CASAS MODERNAS

Vendo varias en las siguientes calles: Luz, Escobar, Lagunas, Jesús María, Virtudes, Prado, Obrapía, Aguacate, San Lázaro, Manrique, Refugio, Neptuno, Sol, Cuba y muchas más. Evelio Martínez. Empedrado, número 40; de 1 a 4.

EN CONSULADO

Mirando al Prado, vendo una casa de altos con S. S. y seis cuartos en cada piso, en $26.000. Evelio Martínez Empedrado, 40; de 1 a 4 p. m.

VEDADO, TERRENO

Vendo dos solares en la calle 12, casi esquina a 17, mide cada uno 13.66 por 50 metros, a $10.50. Evelio Martínez, Empedrado, 40; de 1 a 4.
22294 14 s.

URGE VENTA CUATRO CASAS, NUEvas, techos hierro, cielos rasos, jardín, en $10.500; dos casas mampostería. Rentan $24. En $2.400. Sin corredor. Cerro 787, peletería.
22118 12 s.

SE VENDEN EN DIEZ MIL PESOS M. O.

Las casas de San Ramón, números 20 y 22. Son amplias, tienen sala, saleta, tres cuartos, cocina, despensa y servicios sanitarios modernos.

Otra en Omoa, cuadra comprendida entre San Joaquín y Romay.
INFORMAN EN "EL ALMENDARES"
OBISPO, NUM. 54.
C 6121 in 17 s

SE ALQUILA O SE VENDE

en el punto más alto de La Lisa, Marianao, esquina San Luis y de La Paz, la llamada Villa "Julia," recientemente reedificada, con agua de Vento abundante, luz eléctrica, teléfono, garage, etc. El tranvía pasa por el fondo. Los jardines son de los más hermosos, con arboledas y palmares, antiguos y toda clase de frutales. Se domina un gran panorama.

Para informes:
MERCADERES, 16 ½, ALTOS, ESQUINA A OBRAPIA
C-6781 5d. 8.

JOSE FIGAROLA Y DEL VALLE

EMPEDRADO, 30, BAJOS,
frente al Parque de San Juan de Dios
De 9 a 11 a. m. y de 2 a 5 p. m.
TELEFONO A-2236.

CALLE DE MURALLA. INMEDIATA A ella, casa de dos plantas, establecimiento, 11 por 28 metros; otra inmediata a Reina, gran casa de alto y bajo, zaguán, tres ventanas. Figarola, Empedrado, 30, bajos.

CALZADA DE JESUS DEL MONTE. Hermosa casa, portal, sala, 2 saletas, cinco cuartos seguidos, patio grande, azotea, 350 metros. Otra en la misma Calzada, antigua, más de 550 metros, $9.500. Otra en la misma Calzada, cerca de la Esquina de Tejas, moderna, portal, sala, saleta, tres cuartos, patio, traspatio, azotea, $4.500 y $100 de censo. Figarola, Empedrado, 30, bajos.

PARQUE DE SANTOS SUAREZ. BONIta casa, portal, sala, tres cuartos, recibidor, 9 metros de frente, y a una cuadra de este parque, $3.500. Otra en la calle de Mangos, cerca de la Calzada, portal, sala, saleta, cuatro cuartos, moderna, $3.500 y una hipoteca chica. Figarola, Empedrado, 30, bajos.

EN CALLE DE LINEA, VEDADO, CAsa hermosa, alto y bajo, con más de 900 metros, entrada para automóvil, jardines. Otra, en la misma calle, planta baja, con altos al fondo, 1375 metros, jardines, frutales, entrada automóvil. Figarola, Empedrado 30.

BARRIO DE COLON. LUGAR MUY céntrico, casa moderna, alto y bajo, zaguán, 2 ventanas, brisa. Otra, calle de Animas, preciosa casa, dos plantas, zaguán, dos ventanas, fabricada con especialidad, muy cómoda y espaciosa. Figarola, Empedrado, 30.

SOLARES EN EL VEDADO. INMEDIAta a un parque, 18-1|2 por 42; esquina cerca de este parque, 23 por 43. Otra esquina a 1-1|2 cuadra de este parque, 25 por 58. En 23, sala de centro, 13.66 por 50, a $13-1|2 y un censo chico. Inmediato a 17, calle de letra, 15.50 por 49. Figarola, Empedrado, 30, bajos.

EN EL CERRO, A UNA CUADRA DE la Calzada, casa moderna, portal, sala, saleta, tres cuartos, saleta al fondo, cielo raso, patio, traspatio. 4.500 pesos. Figarola, Empedrado, 30, bajos.

PRECIOSO CHALET, VIBORA. MODERno, de esquina, jardines, portales, sala, hall, cuatro cuartos, salón de comer; dos cuartos, entrada para automóvil. Su terreno mide 850 metros. $11.500. Inmediato a la línea Víbora, gran casa moderna, portal, sala, dos ventanas, tres cuartos, saleta; salón de comer y dos cuartos más al fondo, patio, traspatio; doble servicios. $5.650.

FIGAROLA

EMPEDRADO, 30, BAJOS,
frente al Parque de San Juan de Dios
De 9 a 11 a. m. y de 2 a 5 p. m.
22134 12 s.

VENDO

Varias casas de reciente construcción, de mampostería, en las mejores calles del magnífico Reparto de Santos Suárez, Jesús del Monte. Informa: F. Arroyo, San Leonardo y Durege.
21692 19 s

JUAN PEREZ

EMPEDRADO, 47; DE 1 a 4

¿Quién vende casas?. . . . . PEREZ
¿Quién compra casas?. . . . . PEREZ
¿Quién vende solares?. . . . PEREZ
¿Quién compra solares?. . . . . PEREZ
¿Quién vende fincas de campo?. PEREZ
¿Quién compra fincas de campo? PEREZ
¿Quién da dinero en hipoteca?. . PEREZ
¿Quién toma dinero en hipoteca? PEREZ
Los negocios de esta casa son serios y reservados.
Empedrado, número 47. De 1 a 4.

SE VENDE Y TAMBIEN SE ALQUILA un chalet de madera de dos pisos, acabado de construir, en el reparto de Mantilla, a cien metros de la carretera de Managua y diez minutos del paradero de los carritos de la Víbora. Informan en el mismo.
22150 15 s.

TRES MODERNAS CASAS

Se venden tres casas juntas o separadas, en el punto más fresco de la Víbora, cerca de la Loma del Mazo, compuestas de portal, jardín al frente, sala, saleta, cuatro cuartos, patio, traspatio, servicio sanitario completo, suelos mosaico, libre de gravamen, etc. etc. Rentando ciento cincuenta pesos mensuales. Informan: calle Oficios y Muralla, frente a la Cámara de Reperesentantes: hotel Gran Continental, en la vidriera, de 2 a 5 pasado meridiano.
21731 12 s.

VENDO CASA DOS PISOS, ESTABLEcimiento, Habana, Calzada, $15.000, gana $125, contrato cinco años. Esquina dos pisos, Toyo, con bodega, $10.000, gana $80. Figuras, 78; de 11 a 3. Llenín.
21727 14 s.

EN EL MEJOR PUNTO DE LA LOMA del Mazo, y muy próxima a la Calzada, se vende una moderna casita de esquina. Buena oportunidad para el que quiera emplear poco dinero. No se trata con corredores. Informes en O'Farrill, 18, Loma del Mazo.
21794 20 s

B. CORDOVA.

SAN IGNACIO Y OBISPO, DE 1 A 5 P. M.

TEJADILLO, magnífica casa de tres pisos, $30.000.00.

LAGUNAS, esquina, dos pisos, moderna, $28.000.00.

GALIANO, esquina, tres pisos, $40.000.00.

VIRTUDES, varias, desde $13.000.00.

ANIMAS, de 1, 2 y 3 pisos, desde $13.000.00.

CONCORDIA, espléndida esquina, dos pisos $40.000.00.

ANGELES, 13X40, dos accesorias, 14 cuartos, renta $130, en $14.000.00.

ACOSTA, dos pisos, produce $93.60 mensuales, en $13.000.00.

BERNAZA, tres casas, 1 de tres pisos, $25.000.00, otra de $50.000.00.

CAMPANARIO, varias, desde $9.500, de Malecón a Reina.

CORREA, portal, sala, saleta, cuatro cuartos, comedor, patio, traspatio, servicios, a una cuadra de los tranvías en $6.500.00.

J. B. ZAYAS, hermosa casa, con sala, saleta, cuatro cuartos, comedor, cuarto de criados, servicios, cuatrocientos metros de fabricación moderna, $8.500.

JOSEFINA, esquina de fraile, 1.500 metros, a $5.00, se deja algo en hipoteca.

JUSTICIA, esquina, con establecimiento en $12.500, es moderna.

LEALTAD, varias, desde $10.000.00, de Reina a Malecón.

MALECON, tres casas de tres y cuatro pisos.

NEPTUNO, tres buenas casas.

VEDADO, de todos precios, en todos lugares, buenas esquinas.

LUYANO, en la Calzada, varias casas desde $6.000.00.

ADEMAS tengo muchas otras en todos los barrios y de todos precios.

FINCAS

En todas las provincias, desde 1 caballería en adelante, en Calzadas, de todos precios y para todos los gustos.

CASAS QUINTAS

Alrededor de la Habana las tengo cómodas, de todos tamaños, con casas modernas o antiguas, según se quiera, desde $8.000.00.

CALVARIO, a 15 minutos de la Habana, en Calzada, 7 caballerías y 125 cordoles. Casa, agua, arboleda, terreno de fondo.

MINAS, 6 caballerías aproximadamente, 2 de caña, lo demás potrero y cultivo menores, agua, palmas, con paradero, lo pasa el ferrocarril.

B. CORDOVA.
SAN IGNACIO Y OBISPO
C 6747 11d-8 s

CASAS Y SOLARES

Se compran en la Habana y todos los repartos, cuyos precios no sean exagerados, también se facilita dinero en hipotecas desde el 6 por 100 anual y desde $100 hasta $200.000. Informes gratis: Oficina: Víctor A. del Busto. Aguacate, 38. A-9273. De 8 a 10 y 1 a 3.
22019 22 s.

VENDO, JUNTAS O SEPARADAS, 3 casitas, en la calle de Fomento. Portal, sala, tres habitaciones amplias y demás servicios, a una cuadra de la Calzada de Jesús del Monte. Trato directo. Informes: M. Martínez. Prado, 109. Camisería.
21729 19 s.

JACINTO PEDROSO
DEPARTAMENTO DE BIENES
MIGUEL F. MARQUEZ
AGUIAR, 65. TELEFONOS A-2481 Y A-8450.

SOLAR DE ESQUINA EN LINEA, MUY cerca de Paseo, 29.50X50, en $50.000.

PASEO Y 19: 37.50X50, A $25 METRO y reconocer $2.200 de censo.

AVENIDA DE ACOSTA, VIBORA, SOlar de esquina a $3.50 metro.

SOLAR DE CENTRO EN GERTRUDIS, entre 3a. y 4a., a $2.25 metro.

DESPUES DEL PARADERO, VIBORA: Lujosa residencia, con 600 metros, a una cuadra de la Calzada, en $27.000.

MANZANA DE AYESTERAN: 4.000 metros, a $8 metro.

SOMERUELOS, A UNA CUADRA DE Monte: 3 plantas: 950X30, en $23.000.

ACOSTA, A UNA CUADRA DE LOS muelles, cimentación y medianeras para 4 pisos, agua redimida, 13½ metros frente y 389 de superficie, en $22.000 y reconocer $7.000 de censos, al 5 por 100.

CALZADA DE JESUS DEL MONTE, A una cuadra de la Iglesia, acera de la brisa, espléndida casa de 2 plantas; pisos de mármol y mosaicos, 7 cuartos en cada planta, en $9.000 y reconocer $12.000, al 7 por 100.

DINERO EN HIPOTECAS, EN TODAS cantidades, al 7 por 100, con la mayor prontitud y reserva.
... 18 s

VENDO, CORREA, 44, DE DOS PISOS, jardín, portal, sala, saleta, cuatro habitaciones, comedor, baño de familia y criados, patio, traspatio, cocina. El alto igual, escalera de mármol. Informes: Línea 90, entre Paseo y 2. Pueden dejarse hasta $6.000 en hipoteca al 6 y medio.
21321 15 s.

SE VENDE, LA CASA RODRIGUEZ, 53-A, Tamarindo, a cuadra y media de la Calzada de Jesús del Monte último precio $2.800; en la misma informa su dueño. 21909 12 s

SE VENDEN, GANGA, BARRIO LISA, entre paradero San Miguel y Santa Brígida, cinco casas mampostería, madera, teja, ganan $55 mes. Informes: Real, 15, 2 tarde.
21805 13 s

SOLARES YERMOS

EN LO MAS ALTO DE LA VIBORA, calle Carmen, frente a magníficas residencias y cerca del paradero de los tranvías, vendo un solar de 9.50X40. Informa: Francisco Blanco, Concepción, 15, altos. Teléfono I-1608; de 1 a 3.
22356 15 s

Ganga verdad: 470 metros planos, 10X47, calle de Correa, hoy Presidente Gómez, en $1.300. Informes: Reina, 155. Teléfono A-2705.
22349 21 s

SOLARES: REPARTO ALMENDARES, Marianao, se traspasan los contratos de dos magníficos solares, en lo mejor del Reparto Almendares, Marianao. Informa su dueño. M. Alcózer. Apartado número 757. Habana.
22176 14 s

SOLAR: TRES CUARTOS, INSTALAción sanitaria, vendo, en 800 pesos y reconocer 600 hipoteca. Informan: Delicias y Luz, Víbora. Teléfono I-1828.
22260 14 s

SOLAR DE ESQUINA, UNICO PARA COmercio, fácil fabricción, parte de arrimos, 12X15, vendo en 1.700 pesos. Informes: Delicias y Luz, Víbora. Teléfono I-1828.
22259 14 s

SOLAR URBANIZADO, 238 METROS planos, a 4 pesos, 250 pesos contado y resto 5 pesos al mes. Delicias, F, entre Luz y Pocito, informan. Teléfono I-1828.
22258 14 s

SE VENDE UN SOLAR, EN CONCHA, de 1179X33, parte al contado y parte a plazos, muy barato. Informes en Carlos III, número 207.
22277 25 s

VENTA DE SOLAR, DE ESQUINA, vendo el pintoresco solar, de la calle 2a. y San Leonardo, en el Reparto Bella Vista, Víbora, en la parte alta, al lado del gran chalet que acabaron de fabricar, mide v. 29X41.87. Informa el propietario, directo, calle de Aguila, 27. Juan Barreiro. 22073 16 s

14 METROS DE FRENTE POR 32 DE fondo, magnífico terreno en la calle de Animas, a una cuadra del demolido Hospital de San Lázaro. San Rafael 80½, informan.
22072 18 s

HORROROSA GANGA: POR URGENcia de negocios, vendo un solar de esquina fraile, en Herrera y Rosa Enrique, en Luyanó; mide 17-75X29. Informa su dueño: Churruca, 51. Las Cañas.
22002 12 s

GANGA, MANZANA DE TERRENO, CON tranvía, luz, agua, a $1.10 la vara, 20 centavos contado, resto plazos, sin interés los dos primeros años. Lindando con el mejor reparto y más moderno. Havana Business. Dragones y Prado. A-9115.
22095 12 s

LOMA DEL MAZO, UN CUARTO DE manzana, con entrada al parque y frente a la Habana. S. José de Bella Vista 1.600 metros de esquina de fraile. Se vende y se detalla con la medida que convenga. Facilidades para el pago. V. A. Busto. Aguacate, 38.
21935 13 s

Solares en situación privilegiada, dominando todo alrededor en el Reparto Loma Llaves, lugar hermosísimo atravesado por el boulevar de Columbia en su cruce con la Calzada de Marianao; dobles líneas de tranvías eléctricos y trenes de Galiano y Zanja. Precios y condiciones cómodas. The Trust Co. of Cuba. Departamento de bienes. Obispo, 53.
C 6760 22d-8

Reparto "LARRAZABAL"

Propio para Quinta de verano, se vende dos solares, marcados con los números 4 y 5, manzana 18, con un total de 1.507.50 metros, de esquina, con frente a la Calzada que va a la Playa de Marianao y a una cuadra de los tranvías "Havana Electric" y "Havana Central." Por el lugar donde se hallan situados en Columbia, han de tener doble valor una vez construído el puente sobre la entrada del río Almendares. Informan: doctor Hernández, San Lázaro, 117, antiguo.
21978 22 s

VIBORA: VENDENSE CUATRO SOLAres seguidos. Dos de centro y dos de esquina de fraile, sembrados de corpulentos frutales. Juntos o separados. Sitio ideal. Informan: Apartado 825, Habana. ... 8d-5

Finca recreo, en carretera, vendo, 27.000 metros a 12 centavos, arboleda, pozo, casa, frutal, palmas. 10 minutos del eléctrica. Dr. Domínguez. San Miguel, 107; de 1 a 2. Teléfono A-5807.
C-6496 in. 31 a.

REPARTO BUEN RETIRO

Una parcela de manzana número 5, que mide 20 varas de frente por 41-17 de fondo a $2.50 la vara. Informan: Porto Rican Ex. Co. O'Reilly, 50; de 8 a 11 y de 1 a 5 p. m.
21335 15 s.

SE VENDEN 27 SOLARES

en el centro de Marianao. También una hermosa finca próxima a El Chico, gran frente de carretera. Informan en Cuba, 64; de 2 a 5 p. m.
20453-54 20 s.

COUNTRY CLUB PARK

En una de las avenidas más elevadas, vistosas y frescas, se vende un solar, a precio muy módico. Ya hay fabricados varios chalets en dicha avenida. Informan en la Administración de este periódico.

EN EL LUGAR MAS ALTO Y MEJOR situado del Reparto de Buena Vista lindando con la Calzada que va del Vedado a Marianao, en la esquina opuesta del paradero de los tranvías Vedado-Marianao, a 3 cuadras del otro paradero Zanja-Marianao, se vende 4 solares, con 2.983.33 metros cuadrados; 2 son de esquina. Informan en Cuba, 52, esquina a Empedrado; de 9 a 10 a. m. y de 12 a 5 p. m.
21964 22 s

GANGA: REPARTO ALMENDARES, COlumbia. Vendo la esquina, 16 y 5 1014 varas cubanas, con parte fabricado y establecimiento; se da en condiciones. Informan: Factoría, 48. Teléfono A-1302 Alambique, 23. Teléfono A-2020.
2196 15 s

SOLAR DE 10 POR 20

En la Víbora, Luis Estévez, entre Avenida Bruno Zayas y Concejal Veiga, en medio de dos casas. Precio: $790, parte contado. A. del Busto. Aguacate, 38. A-9273.
22018 15 s.

RUSTICAS

PROPIO PARA UN MATRIMONIO O dos socios, se vende la acción de una finca, casa, caballerizas, dos vacas y dos crías y cría de gallinas y siembras. Informan: Ayesterán y San Pablo, al lado de la tonelería.
22179 18 s

COLONIAS DE CAÑAS

Se venden una de 1.400.000 de 800.000 arrobas, 650.000 arrobas, todas están limpias y buenas condiciones. Forma pago: mitad al contado, resto durante zafra. Informes García Ca. Apartado 42. Placetas. Santa Clara.
22234 25 s

ESTABLECIMIENTOS VARIOS

BODEGUEROS. SI QUEREIS COMPRAR una casi regalada vengan a la Quinta Covadonga, pabellón Argüelles, 29, tengo que marchar a España. Ganga verdad. F. Agudo.
22332 15 s.

LLEVE SU DINERO

A la "Caja de Ahorros" del Banco Español de la Isla de Cuba.

Se admite desde UN PESO en adelante y se paga buen interés por los depósitos.

Las libretas se liquidan cada dos meses y el dinero puede sacarse del BANCO cuando se desee

Los Mejores Opticos De Cuba Los Tiene Baya

La comodidad de no tener que quitar los lentes cuando quiere ver de lejos será apreciada por los que usan espejuelos para vista cansada.

La venta de las piedras para ver de lejos y de cerca aumenta cada día.

Son sin división de ninguna clase, ni media luna, ni un cristal pegado sobre el otro. La piedra es enteriza y tiene dos vistas.

Estas piedras las ofrezco a un precio que resulta casi la mitad de los de otras casas; esto puedo hacerlo porque las hago en mi taller y vendo muchas de ellas.

Vea de lejos y de cerca con una sola piedra.

BAYA-OPTICO

SAN RAFAEL esquina a AMISTAD.

TELEFONO A-2250

GRAN CASA DE PRESTAMOS Y COMPRA-VENTA

Por no poderla atender su dueño, se vende una, bien situada, en condiciones ventajosas para el comprador. Informan: Havana Business. Dragones, 4. Teléfono A-9115.

22321 19 s

SE VENDE UN CAFE, FONDA Y BIllar, vidriera de tabacos, en la calle Real, 73, Quemados de Marianao, paran los carros por la esquina. Se vende por desavenencia de socios.

22178 10 o

ATENCION

Vendo un gran negocio de frutas finas del Norte y país, establecido en punto de mucho tráfico comercial; deja 5 pesos diarios libres en 375 pesos. Su dueño tiene varios y no lo puede atender; es negocio seguro. Aprovechen ocasión. Informan en Acosta y Compostela, café Belén, frutería.

22301 14 s.

SE VENDE UN PUESTO DE FRUTAS en buenas condiciones; deja buenas utilidades. Para informes y convenir precio: R. de Berenguer, Bernaza, 55. Departamento interior.

22159 13 s.

SE VENDE UN GRAN PUESTO DE FRUtas, que tiene buena barriada, en 350 pesos; tiene buena venta; vista hace fe. Informes: en el mismo, Compostela y Acosta, café. Adolfo.

22129 12 s.

SE VENDE UN PUESTO DE DULCES y frutas finas del país y extranjeras o se admite un socio con doscientos cincuenta pesos, libre de gravámenes, con licencia y permiso para ocupar el portal. Informes en Monte, 25, preguntar por Francisco.

22131 12 s.

DE OPORTUNIDAD

Vendo una bodega, que deja al año lo que cuesta y un café barato, que deja 5.000 pesos al año. Informan: Rayo y Dragones, vidriera.

21985 12 s

SE VENDE, POR ENFERMEDAD DE su dueño, un gran taller de lavado, con muy buena marchantería y punto inmejorable. Informan: Velázquez, 9. Gabriel Rodríguez.

21662 19 s

GANGA: EN QUINIENTOS CINCUENta pesos, se vende una vidriera de tabacos y cigarros. Paga de alquiler $37, con comida para uno. Informes: Teniente Rey, 37. Francisco Carracedo, sastrería. 21699 12 s

FARMACIA

Se vende una, en pueblo próspero de la provincia de Matanzas, que muele cuarenta millones arrobas de caña. Buena venta; tiene surtido de patentes francesas, máquina contadora, balanzas, caja de caudales, pomería fina, etc., etc. Punto céntrico. Se vende por tener que ausentarse su dueño por motivos de salud. Precio: $3.000. Informan: Droguería Sarrá, Habana. 21650 12 s

SE VENDE, POR AUSENTARSE SU dueño de Cuba, una magnífica casa de huéspedes. Informarán en Prado, 44. Señor López.

21760 20 s

FONDA Y BODEGA, FIGON, VENDO en $1.250, vale doble. Calzada tranvías, muchísimo tránsito. Habana. La fonda vende $40. Figuras, 78. Teléfono A-6021; de 11 a 3. Llenín.

21583 13 s

PARA PRINCIPIANTES

Se vende una bodega que paga poco alquiler; buen barrio; no se repara en precio, porque el dueño tiene fincas y no puede estar al frente. Informan en Oficios, 18, café La Lonja; de 9 a 11 y por la tarde Oficios y Muralla. Hotel Gran Continental; de 2 a 5.

21732 12 s.

En la Habana, Calzada, doble vía, casa de víveres finos, que vende $70, con cantina abierta, carro y mula, contrato bueno, alquiler barato. En $5.300. Figuras, 78; de 11 a 3. Teléfono A-6021.

21658 14 s
pía. 3. C 6631 10d-2

CAFE, CON VIDA PROPIA, SITUADO en lugar de mucho tráfico, muy conocido por su gran fama; tiene terraza, habitaciones y muchas comodidades en su interior, paga poco alquiler y tiene buen contrato; se da en buenas condiciones. Informan en San Rafael, 23. Bazar Francés, peletería.

20352 19 s.

BUEN NEGOCIO, CAFE Y FONDA, SE traspasa en el Reparto Almendares, por no poderlo atender su dueño. Razón: Miramar. Agramonte y Agustín Cuadrado. 21174 14 s

PARA LAS DAMAS

UN POCO DE LOCION "CASTANINA" le deja su pelo castaño para ir a su oficina de visita o al teatro, sin una cana, con su pelo castaño, fino y sedoso como un querubín. Se vende en boticas.

22328 15s.

FUERA LAS CANAS, NO USE MAS tintes negros. "Castañina" le da a su pelo un color castaño natural. Se vende en boticas, a $2 pomo. Depósito: Galiano, 17, Amistad, 52.

22330 15 s.

PELUQUERIA

Precios de los servicios de la casa: Manicure, 40 centavos. Lavar la cabeza, 40 centavos. Arreglar o perfeccionar las cejas, 50 centavos. Masaje 50 y 60 centavos, por profesor o profesora. Quitar o quemar las horquetillas del pelo, sistema Eusfe, 60 centavos. Vengan ustedes a teñirse, o compren la Mixtura de Bojufe, 15 colores y todos garantizados, estuche, $1. Mando al campo encargos que pidan de postizos de pelo fino u otros géneros o artículos que la casa tenga. Pidan por teléfono, o por carta, lo que necesiten de la gran peluquería de Juan Martínez, Neptuno, 62-A, entre Galiano y San Nicolás. Tel. A-5039.

CORSES, FAJAS Y AJUSTADORES de la GRAN FABRICA

La Cubana

Depósito Principal:

BAZAR INGLES

GALIANO Y SAN MIGUEL

¡Véanse estos nuevos modelos!

80 CTS.

$1.00

$1.50

Los AJUSTADORES 805, 820 y 971 son fabricados con telas de punto lavables y vienen en varias tallas. Estos modelos tienen el privilegio de **NO NECESITAR SOSTENEDORES**, porque ellos ajustan y sostienen a la vez.

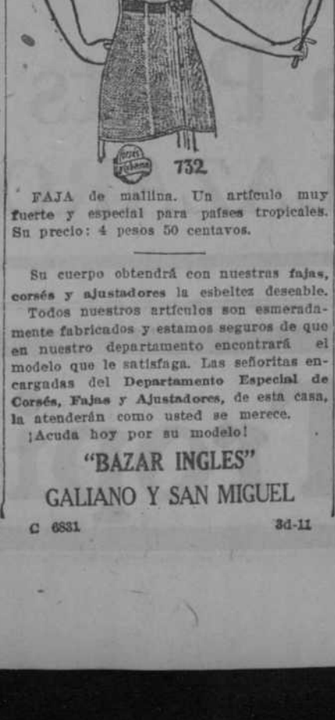

FAJA de cutí de hilo con elásticos en la cintura y cuatro tirantes. Su precio: $3.50.

FAJA de malilna. Un artículo muy fuerte y especial para países tropicales. Su precio: 4 pesos 50 centavos.

Su cuerpo obtendrá con nuestras fajas, corsés y ajustadores la esbeltez deseable.

Todos nuestros artículos son esmeradamente fabricados y estamos seguros de que en nuestro departamento encontrará el modelo que le satisfaga. Las señoritas encargadas del **Departamento Especial de Corsés, Fajas y Ajustadores**, de esta casa, la atenderán como usted se merece.

¡Acuda hoy por su modelo!

"BAZAR INGLES"

GALIANO Y SAN MIGUEL

C 6831 3d-11

LA ESQUINA

SEDERIA Y PERFUMERIA

Obispo, 67. Teléfono A-6624.

Habana.

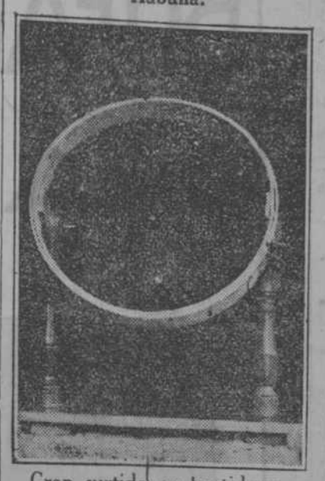

Gran surtido en bastidores para bordar, redondos, con pie y sin pie. Cuadrados, con pie y sin pie. Grandes, familiar, con pie, para malla y para bordar en máquina. Completo surtido en estambres y céfiros de todas clases y colores y todos los avíos para tejer y bordar.

21963 12 s

Suprema elegancia, novedad, distinción. Corsets recientes modelos franceses, de perfectas líneas, calidad superior y telas a elegir. Corset faja, higiénico, cómodo e insustituible en muchos casos. Fajas; diversas formas. Faja Corselete, recomendada por sí misma. Tirantes y corsets especiales para evitar la inclinación del talle. Señora P. Aller de Fernández. Neptuno, 34. Teléfono A-4533.

C 6565 15d-1o.

PARA USTEDES

Damas y señoritas: una señora, recién llegada de Europa, prepara una loción para la cara y busto a base de almendra, benjuí y limón. Esta preparación es casera y absolutamente pura; disminuye las arrugas y quita las manchas, barros e imperezas de la piel, dando al cutis blanco de nácar y tersura sin igual. Frasco de 12 onzas, $1; de 8 onzas, 60 centavos. Despacho de 10 a 5, en Obrapía, número 2, altos. 21014 27 s

NO MAS BARROS. FUERA MANCHAS, pecas, granos y erupciones de todas clases. Todo desaparece con el uso del Hermosendor Hernand. Garantía absoluta. Enviamos muestra al recibo de 12 centavos. De venta en Farmacias y Perfumerías, a 40 centavos, con cantidad para medio litro. Havana Business. Dragones y Prado. A-9115. Se envía por correo al recibo de su importe en sellos de dos centavos.

21408 12 s

Instrumentos de Música

SE VENDE, EN $50, UN PIANO FRANcés, Boisselot Fils y Ca., propio para estudios, en Condesa, 40-B.

22214 14 s

SALVADOR IGLESIAS, COMPOSTELA, 48. Habana. Acaba de recibir un gran surtido de cuerdas y bordones romanos para guitarra, bandurria, laúd y mandolina. Las personas del campo que manden un giro de un peso se le mandará un surtido. Compostela, 48. Teléfono M-1388. Habana.

PIANO CHASAIN FRERES, NUEVO, flamante, con sordina, se vende por haber comprado un autopiano. Concordia y San Nicolás, altos de la bodega.

22119 12 s.

PIANOS, GARANTIZO MIS AFINACIOnes. Vendo un magnífico piano Pleyel, cuerdas cruzadas, clavijero de metal, maderas refractarias al comején; está casi nuevo, en 140 pesos. Blanco Valdés, afinador de pianos. Peña Pobre, 34. Teléfono A-5201.

21553 18 s

THOMAS FILS SE VENDE UN PIANO de este acreditado fabricante, está casi nuevo, puede verse en Bernaza, 6. La Segunda Mina.

21671 12 s

INSTRUMENTOS DE CUERDA, SALvador Iglesias. Construcción y reparación de guitarras, mandolinas, etc. Especialidad en la reparación de violines viejos. Venta de cuerdas y accesorios. Se sirven los pedidos del interior. Compostela, 48. Habana. Teléfono M-1388.

PIANOS DE LA COMPAÑIA BALWIN

los más garantizados; al contado y a plazos, desde $10 mensuales. Pianos de alquiler, a $3.50 al mes. Viuda de Carreras y Ca. Aguacate, 53. Teléfono A-9228. Prado, 119. Teléfono A-3462.

PASCUAL ROCH

GUITARRISTA-CONCERTISTA

Discípulo de Tárrega y único poseedor de su escuela en la Habana. Clases de guitarra y mandolina a domicilio. Transcripciones para dichos instrumentos. Audiciones particulares para familias amantes de la guitarra. Angeles, 82.

Muebles y Prendas

MUEBLES ESPECIALES, POR MARcharse la familia, se venden dos juegos de cuarto, uno de majagua y el otro de nogal, con dos escaparates, de tres y dos cuerpos cada uno y un juego de comedor, costaron $1.600 y se dan en $1.100. Gloria, 28. Teléfono A-4445.

21883 16 s

HERNIAS Y DEFORMIDADES

Vendaje francés sin muelle ni aro que moleste, garantizo la contención de la hernia más antigua. Desviación de la columna vertebral: el corsé de aluminio, patentado, no oprime los pulmones, como los anticuados de cuero y yeso, y puede usarlo una señorita sin que se note. **VIENTRE ABULTADO** o caído es lo más ridículo y origina graves males: con nuestra faja ortopética se eliminan las grasas sensiblemente. Riñón flotante: aparato graduador alemán, que mamoviliza el riñón, desapareciendo en el acto cuantos dolores y trastornos gastro-intestinales, sufra el paciente, lo que nunca ocurre con la antigua faja renal. Pies y piernas torcidos y toda clase de imperfecciones.

EMILIO P. MUÑOZ

Ortopédico Especialista de París y Madrid.

Sol, 78. Teléfono A-7820.

21367 16 s

EL QUE MEJOR PAGA LOS MUEbles al avisarle es el señor Montes, llame al teléfono A-8035.

22052 12 s

¿Por qué tiene su espejo manchado, que denota desgracia en su hogar? Por un precio casi regalado se lo dejamos nuevo. "LA VENECIANA," Angeles, número 23, entre Maloja y Sitios. Teléfono A-6637.

MUEBLES EN GANGA "LA PRINCESA"

San Rafael, 111. Tel. A-6926.

Al comprar sus muebles, vea el grande y variado surtido y precios de esta casa, donde saldrá bien servido por poco dinero; hay juegos de cuarto con coqueta; modernistas escaparates desde $8; camas con bastidor, a $5; peinadores a $9; aparadores de estante, a $14; lavabos, a $13; mesas de noche, a $2; también hay juegos completos y toda clase de piezas sueltas relacionadas al giro y los precios antes mencionados. Véalo y se convencerá. **SE COMPRA Y CAMBIAN MUEBLES, FIJENSE BIEN: EL 111.**

SE COMPRAN Y SE VENDEN TODA clase de muebles y máquinas de coser. Al contado y a plazos, y se alquilan a $1 mensual. Se arreglan toda clase de máquina de coser, dejándolas como nuevas. Aguacate, número 77, esquina a Sol. Teléfono A-9534. Menéndez y Fernández.

21506 3 oc.

VENDEMOS, A PRECIOS DE OCAsión, por ser procedentes de préstamos, alhajas y muebles de todas clases. Dinero sobre alhajas, muebles, ropas y otros objetos, módico interés. Se compran muebles usados. "La Confianza." Suárez, número 65. Teléfono A-6851.

19850 14 s

SE VENDDE EN 75 PESOS UN JUEGO de cuarto, compuesto de escaparte con dos lunas, cama de madera de matrimonio, tocador con luna giratoria y una mesita de noche. Industria, 103.

21058 17 s.

"EL NUEVO RASTRO CUBANO" DE ANGEL FERREIRO

MONTE, NUM. 9

Compra toda clase de muebles que se le propongan, esta casa paga un cincuenta por ciento más que las de su giro. También compra prendas y ropa, por lo que deben hacer una visita a la misma antes de ir a otra, en la seguridad que encontrarán todo lo que deseen y serán servidos bien y a satisfacción. Teléfono A-1903.

SE VENDE UN BILLAR DE PIZARRA, con doce bolas y sus tacos, en noventa pesos. San Rafael, 104, altos.

22039 12 s

Agencias de Mudanzas

"LA ESTRELLA"

San Nicolás, 98. Teléfono A-3976

"LA FAVORITA"

Virtudes, 97. Tel. A-4206

Estas dos agencias, propiedad de José María López, ofrecen al público en general un servicio no mejorado por ninguna otra casa similar, para lo cual dispone de personal idóneo y material inmejorable.

LA PRIMERA DE COLON

Virtudes, 89. Teléfono A-4208. Esta acreditada agencia de mudanzas, de José Alvarez Suárez, transporta los muebles, ya estén en el Vedado, Jesús del Monte, Luyanó o en el Cerro, a igual precio que de un lugar a otro de la Habana.

De animales

PUERCAS DE RAZA

Deseo comprar buenas puercas de raza. Dirigirse a J. Ferrer. Apartado 216. Guantánamo.

22326 10 o

L. BLUM MULOS Y VACAS

50 ACABAMOS DE RECIBIR, 50 Hoistein, Jersey, Durahm y Suizas, 4 razas, paridas y próximas; de 16 a 25 litros de leche cada una. Todos los lunes llegan remesas nuevas de 25 vacas. También vendemos Toros Cebris, de pura raza. Especialidad en caballos enteros de Kentucky, para cría, burros y toros de todas razas.

Vives, 149. Tel. A-8122.

Siempre hay 100 mulos en casa: lo mejor y lo más barato.

UN LORO Y UNA COTORRA SE VENden con sus casas, tanto uno como la otra hablan hasta de más. En Paula, 38, están. 22130 12 s.

PAJARERIA "LA COTORRA"

De BARTOLOME COLOM. SAN JOSE Y ZULUETA, ESQUINA AL TEATRO PAYRET

Acabo de recibir una gran colección de faisanes, loros, guacamayos, monos, titis, pericos de Australia y Japón, húngaros y otros pájaros y gran cantidad de peceras de cristal para poner peces de colores y hay peces de todos colores y de todos tamaños, jaulas y nidos rústicos.

22023 15 s.

CABALLOS FINOS DE PASO DE KENTUCKY.

Acabo de recibir veinte y cinco caballos finos de paso de Kentucky, lo mejor de lo mejor. Un semental, cinco yeguas, diez jacas, y cuatro mulas marchadoras.

Estos caballos son de las mejores crías maltesas de Kentucky, finos y naturales en sus pasos, marcha y gualtrapeo, tan cómodos como el mejor criollo, con la ventaja de ser de más alzada y de más resistencia. Son todos de cuatro a siete años de edad, bonitos, bien conformados, bien domados, y completamente sanos.

El precio de estos caballos, con excepción del semental, es de $400 a $800 cada uno.

Pueden verse en la calle 25, número 2, entre Marina e Infanta. Habana.

José Castiello

21550 3 o

PALOMAS MENSAJERAS, POR EXCEso de número se venden algunos ejemplares adultos y pichones, procedentes de importados directamente de Bélgica. Cría de Garrido (Socio de la Sociedad Colombófila de la Habana, obtuvo el premio de Excelencia en la última temporada de concursos y en la anterior por haber ganado el mayor número de premios de todas clases. Pueden verse las palomas en Concordia, 123.

22368 21 s

SE VENDEN, MUY BARATO, UNA gran pareja de mulas, un carro, propio para café o víveres y un coche de paseo, de cuatro asientos. Informan: San Rafael, 150. 22364 18 s

SUS TERNEROS SE MUEREN

¿Por qué usted no usa los **Papellitos Amer** para curar sus diarreas? Remedio eficaz y seguro, que libra a los ganaderos de grandes pérdidas, salvándoles sus crías. Se venden en todas las farmacias. Depósito: Sarrá, Johnson, Taquechel, González, Majó y Colomer. Representante doctor Vicente Amer. Concordia, 54. Habana. Teléfono A-4003.—Depositario: doctor Gerardo Fernández Abreu. San Miguel y Lealtad, farmacia.

PARA LAS AVES

Avitina, la medicina de las aves, que acaba con las epidemias de gallineros y palomares. Avitina cura el higadillo, la gota, la parálisis, la congestión pulmonar, las diarreas, lombrices, viruelas y el moquillo. Depósito general, doctor Gerardo Fernández Abreu. San Miguel y Lealtad, farmacia. Depositarios: Sarrá, Johnson, Taquechel, Barrera y Majó Colomer. Una caja de Avitina vale 40 centavos y tiene cura para seis aves.

C 6547 30d-1

De carruajes

AUTOMOVILES

SE VENDE ELEGANTE Y MODERNA Scuña "Maxwell," de 25 H. P., tipo carrera, con arranque eléctrico, etc., ruedas alambre y una de repuesto, magneto "Bosch," carburador "Zenit," fuelle y parabrisa. Tiene chapa para 1917-1918. Informan: San José, 138. Garaje.

2239 19 s

VENDO FORD PARTICULAR, 1917, DE 5 pasajeros, con muchas mejoras; o cambio su carrocería por la cuña Ford de dos pasajeros, o compro esta última carrocería. Informan en Malecón, 19, altos.

22381 15 s.

AUTOMOVIL SPORT, SE VENDE, CAsi nuevo, forma bote, cuatro asientos, niquelado, muy elegante, último modelo, el más bonito que hay en la Habana. Precio $1.900. Prado, 23. Otero; es de particular.

22204 14 s

GANGA: SE VENDE UN AUTOMOVIL "Gregoire," 7 asientos, ruedas alambre y una de repuesto, magneto Bosch, se da barato. Informan: M-1360.

22174 14 s

INDIAN, 2 CILINDROS, 7 CABALLOS, tres velocidades; se da barato. Puede verse: Galiano, 132. Si no tiene intención de comprar no moleste.

22210 1 s

GANGA VERDAD: SE VENDE UN Camión marca "Wulchitis," con un mes de uso, está probado que es el mejor, tres y media toneladas, $3.500, último precio, porque me saqué la lotería y me marcho. Dirigirse a Monte, 191, Habana. No ofrezca menos.

22223 18 s

POR NO NECESITARLO, SE VENDE en precio módico, un automóvil marca Case, para cinco pasajeros y en muy buen estado. San Lázaro, 221.

22243 14 s

CAMION FORD CON LAS CUATRO GOmas cadena nuevas, carrocería sin estrenar, se vende. Puede verse en casa de Belisario Lastra, Salud, 12. Teléfono A-8147.

22298 18 s.

MOTOR FENO 6 a 8 HP. 900 REVOLUciones por minuto; dos cilindros, magneto Boch, está nuevo. Se puede ver en Línea 176, Vicente, Vedado.

22292 20 s.

SE VENDE UN FORD CASI NUEVO, puede verse en Genios, 1, garage.

22144 13 s.

AUTOMOVILES EN GANGA: 1 CAMION Overland, preparado para Agencia de mudadas y 1 cuña de 2 pasajeros; 3 Fords, casi nuevos, todo se da barato. Morro, 1. A-5746.

22326 12 s

FAMOSA CUSA "DETROITER," TIPO "Stutz," color rojo nacional, con guardafangos negros, fuelle desmontable tipo "Marlon," equipada con cuatro gomas nuevas completamente, de la afamada marca "Good-Year" de Cord antireshalables, magneto Bosch, alta tensión, sistema eléctrico "Gray-Davis," inmejorable. Motor de cuatro cilindros, consumo 25 millas por galón, ruedas 33X4, chapa paga para todo el año 1917 a 1918, su estado es completamente nuevo y flamante, por embarcarme rápidamente lo quiero vender antes de cinco días, y lo regalo por el bajo precio de $650. Inútil pedir rebaja. Le informan en el Teléfono A-5478. Apartado 2015, y se puede ver en la calle Zulueta, número 28. Garage; frente al cuartel de Bomberos.

22208 12 s

DUEÑOS DE AUTOMOVILES Y CHAUFFEURS

La Casa Cedrino avisa: que los señores automovilistas que necesitan cargar y reparar la instalación eléctrica, acumuladores, instalar magnetos en los carros Chevrolet, pueden dejar los aparatos y acumuladores en Monserrate, 121, Casa Lusso, si le es incómodo llevarlos a Infanta, 102. Teléfonos A-2613 y M-1140. Se manda a recoger a domicilio, el acumulador u otros aparatos.

¡ASPIRANTES A CHAUFFEURS!

La gran Escuela de Chauffeurs de la Habana, establecida en el año de 1912, es conocida en toda la República y NO TIENE COMPETIDORES.

COMO SONRIE EL CHAUFFEUR QUE APRENDIO CON MR. KELLY.

El director de esta gran escuela, Mr. Albert C. Kelly, es el experto más conocido en la república de Cuba, y tiene todos los documentos y títulos expuestos a la vista de cuantos nos visiten y quieran comprobar sus méritos.

PROSPECTO ILUSTRADO GRATIS.

Cartilla de examen, 10 centavos.

Auto Práctico: 10 centavos.

SAN LAZARO, 249.

FRENTE AL PARQUE DE MACEO

ANTES DE DECIDIRSE a gastar su buen dinero VENGA A VISITARNOS, usted no pierde nada y sí puede GANAR MUCHO.

SE VENDE UNA PRECIOSA CUSA MERcer, nueva, Malecón, 50, bajos, izquierda. De 3 a 5.

22122 12 s.

POR AUSENTARSE SU DUESO SE VENde un automóvil de seis cilindros, de siete asientos, marca Studebaker, en muy buen estado. Tiene magneto Bosch, arranque y luz eléctrica y cinco gomas Goodrich, nuevas. Verdadera ganga, en $000. Puede verse y probarse dirigiéndose a Manuel González. Cárcel, 19, de 8 a 12 a. m.

22001 12 s

MOTOCICLETAS. SE VENDEN: INdian y Haley Harrison, tres velocidades, con su coche. Zanja y Hospital; tren de bicicletas. Evaristo Alonso.

21995 12 s

CAMION FORD. SE ALQUILA A CASA de comercio o particular, con garantía, en perfectas condiciones y con carrocería de reparto; o se vende en $550. Informa: señor Carrillo, Animas, 40; de 5 p. m. a 10 p. m.

21991 12 s

SE VENDE UNA CUSA DODGE BROthers, seis meses de uso, con goma y tres cámaras repuesto. San Benigno, 56, esquina a San Bernardino; de 2 a 5 p. m.

21928 13 s

CALLICIDA CUBA-HISPANO, CON PAtente de invención. Depósito general: Droguería del doctor Manuel Johnson. Obispo, 30, Habana. Para los callos no hay remedio más ni tan eficaz como el Callicida Cuba-Hispano. Se vende en farmacias, peleterías y kioscos de tabacos y cigarros. Se remiten al interior previo el pago de su importe. Agencia especial: Zapatería de Amadeo Villa y Ca. Belascoaín, 107. Tel. A-6582. Habana.

22014 7 o.

MOTOCICLETA, VENDO UNA HARley-Davidson, de tres velocidades, está mejor que nueva y lujosamente equipada. Prisas. Compostela, 50.

21834 14 s

SE VENDE UN CHALMERS, ULTIMO modelo, de cinco pasajeros, tiene ruedas de alambre y está completamente nuevo. Compostela, 50.

21855 14 s

VARIOS

CARRO EXPRESS

Se vende uno, casi nuevo. Zaldo y Vidal, entrada por Infanta.

22313 20 s

SE COMPRA UN CARRO DE VOLTEO, de dos ruedas, bicicleta, con mulo o caballo y arreos correspondientes. Dirigirse al apartado 101. Habana o a L. Baldor, Compostela, 167, altos. Teléfono A-5154.

22361 15 s

POR NO NECESITARSE, SE VENDE un elegante coche familiar, casi nuevo y en magnífico estado. Para informes y verlo, diríjanse al administrador de los baños "Las Playas," Vedado. Habana. Teléfono F-4359.

22175 14 s

Se solicitan carros y vía portátiles, de uso, para tiro de caña. Dirigirse a Rimblas, García y Ca. Holguín, Oriente.

C 6148 ind 18 a

Maquinaria

NECESITAMOS UNA CALDERA NO menor de cien caballos, ni mayor de ciento cincuenta. Una máquina de cien caballos, preferimos Corliss. También trasmisiones y ejes. Concha, 3.

22337 15 s.

MAQUINAS DE ESCRIBIR

en muy buen estado, se venden baratísimas: Underwood número 5, último modelo, $45. Royal número 5, con retroceso y cinta bicolor, $55. Royal número 4, $37. Informan: Compostela, 90, principal. Teléfono A-8394.

22171 13 s.

GUAYABEROS

Tengo un pasador de guayabas para sacar pulpa para dulcerías, que vendo, acabado de hacerse. Gran negocio. Informará: José M. Plasencia. Neptuno, 48, altos.

22088 18 s

Señores Hacendados, ganga verdad

Puedo entregar este mes sobre los carros en el batey de un ingenio de la Louisiana, un Tandem de dos trapiches, de 6' pies por 32" pulgadas diámetro, con todos los gurjos de 15"X18." Doble engranaje muy reforzado. Presión hidráulica. Máquina motora 27"X34." Fabricanta Reading. Tengo los planos, $29.000. Mitad contado y la otra mitad como se convenga. Puede cerrar el negocio José M. Plasencia. Neptuno, 48, altos.

22087 18 s

SE VENDE DEPOSITO CILINDRICO to para comprimir aire. Informan: Estévez, 25.

21424 11 s.

MAQUINARIA SE VENDEN

Varias calderas vertical: máquina de izar 15 H. P. Desmenuzadora de 6 pies con su máquina marca Krajewski Pesant; maquinaria para ingenios; bomba vacío, 36X24; cepillos, tornos, bombas, railes para ferrocarril; 6 juegos de trapiches con sus máquinas; máquina de Corliss, de 100 a 200 H. P. Entrega inmediata. National Steel Co., Lonja del Comercio, 440-441.

C 4585 in 24 jn

AVISO. SE VENDE UNA MAQUINA DE Singer, nueva con sus piezas completas, obillo central. Se da barata. Bernaza, 8, La Nueva Mina.

22017 12 s

MAQUINAS DE COSER, DE SINGER, se alquilan, a peso mensual. También se compran, venden y alquilan máquinas y muebles de poco uso. D. Schmidt. Aguacate, número 80. Teléfono A-8826.

21168 20 s

Se desea comprar una caldera horizontal, de 30 a 50 caballos. Condición precisa que se halle en buenas condiciones y que sea garantizada. Escriba al apartado 82.

C 6201 in 16 jn

"LA CRIOLLA"

GRAN ESTABLO DE BURRAS DE LECHE

de MANUEL VAZQUEZ

Belascoaín y Pocito. Tel. A-4810.

Burras criollas, todas del país, con servicio a domicilio, o en el establo, a todas horas del día y de la noche, pues tengo un servicio especial de mensajeros en bicicleta para despachar las órdenes en seguida que se reciban.

Tengo sucursales en Jesús del Monte; en el Cerro; en el Vedado, Calle A y 17, teléfono F-1382; y en Guanabacoa, calle Máximo Gómez, número 109, y en todos los barrios de la Habana, avisando al teléfono A-4810, que serán servidos inmediatamente.

Los que tengan que comprar burras paridas o alquilar burras de leche, diríjanse a su dueño, que está a todas horas en Belascoaín y Pocito, teléfono A-4810, que se las da más baratas que nadie.

Nota: Suplico a los numerosos marchantes que tiene esta casa, den sus quejas al dueño, avisando al teléfono A-4810.

GANGA GORDA. VENDO UNA CALDEra sistema Baco Wilco, 56 caballos, y una Locomobil de 35 caballos, con su chimenea y sus donques y una máquina vertical de 25 caballos, y un motor trifásico de un caballo y varias herramienpor 14 pies largo y dos planchas de hierro de 11 pies por 4, grueso 1|4. Véase en Apodaca, 51.

21840 13 s.

ARQUITECTOS E INGENIEROS: TEnemos railes vía estrecha, de uso, en buen estado. Tubos fluses, nuevos, para calderas y cabillas corrugadas "Gabriel," la más resistente en menos área. Bernardo Lanzagorta y Co. Monte, número 377. Habana. C4344 in 19 ja

MISCELANEA

RIELES: SE VENDEN 5 KILOMETROS portátiles, 16 libras en yarda, vía 30 pulgadas. Secciones de 10 pies. Precio $2.200, libre a bordo carros Habana. Apartado, número 1367. Teléfono A-8179.

22337 15 s

MAQUINA DE ESCRIBIR

Vendo Remington 7, $26, con cinta bicolor. Es una ganga. Lagunas, 12. Teléfono A-6326.

22390 15 s.

ATENCION. Compro fotografías impresas al precio siguiente: Cubanos ilustres, a $18 millar; barcos cubanos, a $18 millar; vistas de Cuba, a $17 millar. Proposiciones a Rayo, 75, ciudad.

22390 15 s.

AVISO: VENDO UNOS ARMATOSTES mostrador, una carpeta, vidrieras, carretilla y cedo licencia de puesto, acción al local; todo nuevo. Informan: Acosta y Compostela, café Belén, frutería.

22391 15 s.

BOCOYES

Vendemos bocoyes, de castaño y roble, vacíos, todo el año, en San Isidro, 24. Teléfono A-6180. Zalvidea, Ríos y Ca.

JARDIN ANTILLA

de Salvador Corral

Patria y Zequeira, Cerro. Tel. A-6897

Especialidad en bouquets para novias, coronas y cruces; nuevas variedades de rosas recibidas recientemente del extranjero y plantas de adorno.

C 6756 7d-8

COMO NEGOCIO

Se venden cinco Filtros "PASTEUR." Cuatro de 62 bujías y uno de 85, todos con suficiente material de repuesto. Informes. Muralla, número 66|68. Teléfono A-3518.

C 3318 in 9 m

SE VENDE UNA CAJA DE CAUDAles, seca; un ventilador de paletas, rejas, mostradores. Todo en buen estado y por módico precio. Propio para oficina o casa de comercio. Informan en Obrapía, 32, bajos; de 10 a 12 y de 1 a 3.

21788 13 s

SOLO AL POR MAYOR, PRODUCTOS de Camagüey, especialmente casabe, queso y dulce de guayaba. Rubio y Córdova Obispo, 14½. Teléfono M-1279.

C 6746 24d-7

GANGA: SE VENDEN TRES MAQUInas de hacer ojales marca Singer, en buen estado. Informan en La Sociedad, Obispo, número 65, Departamento de Administración.

C 6655 8d-5

HACENDADOS: SE VENDEN DIEZ centrífugas magníficas, muy bien reparadas, en dos juegos, uno de seis de eje hueco de Hepworth, de 30" por 18" y otro de cuatro de Westteo, de 30" por 14," montadas las diez en armazón de acero, para poder colocar debajo la carretilla con el saco. Están completas y llevan algunas piezas de repuesto y un sinfín. Una gran bomba de inyección, muy económica en vapor, de alta y baja, aspira por 18," descarga por 16," cilindros de 30" por 28" por 24." Cinco filtros prensas Kroog de 25," completos, con todos sus accesorios, se quitaron para poner gigantes para mayor tarea. Monserrate, 2-A. Habana. Manuel J. Bannatyne.

21566 13 s

SE COMPRA

toda clase de hierro viejo para la Metalúrgica Nacional de Cuba. Diríjanse a las oficinas de esta Empresa. Empedrado, 15, altos.

21428 1 o.

TALLER DE REPARACIONES ELECtricas, de Paz y Bárbara. Reparación de motores, generadores y toda clase de aparatos eléctricos, garantizando los trabajos. Reina, 74. Tel. A-0322.

21347 26 s

HAY TANQUES DE HIERRO GALVAnizado, de todas medidas. Infanta, número 67, esquina a Zanja, el más antiguo en la Habana. I. Prieto y Muga.

20190 20 s

Septiembre 12 de 1917 **DIARIO DE LA MARINA** Precio: 3 centavos

CRONICA DEL PUERTO

VISITAS OFICIALES AL CRUCERO CHILENO. LAS EXPORTACIONES EN LOS ESTADOS UNIDOS Y LOS BUQUES DE LA FLOTA DE PINILLOS. ROBO DE SOMBREROS DES CUBIERTO. LOS QUE LLEGARON Y LOS QUE EMBARCARON AYER. DETENCION DE UN GATO MONTES

VISITAS AL CRUCERO CHILENO

Al mediodía de ayer visitó el crucero chileno "Chacabuco", surto en puerto, el señor Encargado de Negocios de Chile en Cuba señor Errazuriz, al que se le tributaron por las baterías del buque de guerra los saludos de ordenanza.

Poco después visitó el mismo buque el Secretario de Estado doctor Pablo Desvernine y por la tarde concurrió igualmente a bordo un ayudante del Presidente de la República en representación de éste.

Ambos señores fueron en visita de cortesía para devolver la que el Comandante del "Chacabuco" les había hecho, haciéndoseles también las salvas de cañón de rigor.

El crucero chileno saldrá de la Habana de un momento a otro para un puerto americano, a desempeñar la misión que ya hemos publicado.

LAS EXPORTACIONES AMERICANAS. LOS BUQUES DE PINILLOS

En la agencia de los vapores de Pinillos se recibió ayer un cablegrama de Nueva Orleans, comunicando que el gobierno americano ha autorizado a los vapores de esta flota española para que puedan tomar allí carga y carbón.

Esta autorización se concede como permiso especial a causa de la nueva ley prohibiendo las exportaciones americanas por la que se llegó a pensar que se suspendería el tráfico de los buques de Pinillos y de otras líneas a puertos de los Estados Unidos.

De acuerdo con dicha autorización, los vapores de esta flota "Miguel M. Pinillos" y "Martín Saenz" que estaban demorados en Nueva Orleans, saldrán el primero hoy, directamente para Cádiz, lleno de carga, y el segundo el día 14, también con carga para Cádiz directo.

El "Infanta Isabel", que está en la Habana, saldrá el jueves para Galveston y Nueva Orleans a tomar más carga y retornará luego a la Habana par salir el día 25 para Barcelona vía Canarias.

El vapor "Cádiz", de la misma línea, ha salido el lunes último de Canarias para Puerto Rico, Santiago de Cuba y la Habana.

ROBO DE SOMBREROS

Por aparecer autores del robo de una caja con 108 sombreros de jipijapa, valuados en 1.205.95 pesos, y llegados en el vapor "Méjico", cuyo hecho se verificó el 30 del pasado mes, fueron detenidos ayer Juan Martínez (a) "El Guanche" y Pedro Flores López, vecinos ambos de Regla, por los inspectores especiales de la Aduana señores Castellanos y Besterrechea, los que han realizado un buen servicio al lograr el esclarecimiento de este robo.

EL "MASCOTTE" Y EL "PARROTT"

A última hora de la tarde de ayer llegaron el ferry-boat "Joseph Parrott" con 25 wagones de carga y el vapor correo "Mascotte" con 43 pasajeros, ambos procedentes de Cayo Hueso.

D. ERNESTO LONGA

Entre los pasajeros del "Mascotte" llegó el distinguido caballero señor Ernesto Longa, al que fueron a recibir numerosos amigos.

También llegó en el mismo buque el Superintendente del Banco de Canadá, Mr. Daylly.

LO QUE TRAJO Y LLEVO EL "OLIVETTE"

En el vapor "Olivette" llegaron ayer de Tampa y Cayo Hueso, los siguientes pasajeros:

El diplomático americano Mr. J. J. Keyes y familia; el Secretario particular del general Menocal, señor Eusebio E. Azpiazu; el empleado de la Secretaría de Agricultura señor Jorge Reno e hijo Gustavo; los fabricantes de tabaco señores Enrique S. Cruz y José Cossío, y los comerciantes señores Eusebio E. Alejandro y familia; Gabriel Román; Antonio Martín; José Cope; Francisco Carballo; Félix Capote; Luis C. Capote y señora; Joaquín E. García y señora; señoras Agustina, Diega M. y Anastasia Sardiñas; señoritas Dolores G. y Aurora G. Quevedo y hermano Miguel y el señor Gustavo Alberti.

En el mismo buque, que volvió a salir para los lugares de su procedencia en cuanto terminó sus operaciones de carga, al mediodía, embarcaron:

El Administrador de la Havana Electric, Mr. Frank Steinhart, a quien acompañan su esposa y sus hijos Percy, Florence, Frank y Alicy; el capitán señor Pablo Moliner, el doctor Francisco Portuondo; el propietario señor Agustín R. Fernández; los comerciantes señores Francisco Pérez; Víctor Vidaurraga; Tiburcio Gómez; Ramón Cardona; y los estudiantes Gustavo, Julio y Lucrecia Quiñones; Rafael Peña; Manuel y Ramón Sánchez; Aurelio Huerta; Honorio Herrero; Celestino Cano y Nemesio Alvarez.

DETENCION DE UN GATO MONTES

Al artista cubano señor Julio Gómez, le ha sido retenido por la Aduana, un gato montés domesticado con el que trabaja y realiza ejercicios, que ha traído del extranjero.

Dicho artista está haciendo gestiones para que se le devuelva ese animal que no es dañino y con el que se gana el sustento de su familia, por lo que se espera será complacido.

A LAS MADRES

Un afamado médico cubano recomienda el

PAIDOTROFO

Sr. Representante de los productos del doctor Benet Soler.
Ciudad.

Muy señor mío:

Es para mí un verdadero placer el certificar que el "PAIDOTROFO", es una preparación tan excelente para combatir el raquitismo y desnutrición de los niños, que bien se la puede calificar de "la mejor entre las buenas."

Le felicito por haber traído a Cuba tan útil preparado, pues aquí hay muchos niños débiles que necesitan "PAIDOTROFO."

Puede hacer el uso que crea conveniente de este sincero certificado.

De usted, S. S.
Dr. JOSE G. PUMARIEGA.

S|c. San Nicolás, 115.

El "PAIDOTROFO" se vende en todas las boticas. Si no lo encuentra en su botica, envíe $1-10 al doctor Uriarte, Consulado, 34, y le enviará un frasco por correo o expreso.
Representante Eduardo Masdeu, Compostela, 138.
Se solicitan agentes en el interior.

C6811 alt. 10d.-10

Sociedad Cubana de Estudios Pedagógicos

Esta sociedad celebrará su junta general ordinaria el próximo domingo 16 de los corientes a las 9 a. m. en la Escuela Normal para Maestros.

En la junta será leido el trabajo que ha presentado la Comisión de Estudios, acerca de los ideales de la educación en Cuba y se elegirá la nueva Directiva.

Homenaje al doctor Méndez Capote

POR LA ASOCIACION DE DEPENDIENTES DEL COMERCIO DE LA HABANA

Apenas ha publicado la prensa diaria la noticia del magnífico banquete en preparación que la Asociación de Dependientes del Comercio dará en honor del ilustre doctor Fernando Méndez Capote, Secretario de Sanidad, ya el teléfono de la Secretaría está en constante actividad por el gran número de personas que solicitan detalles y anuncian su adhesión a la gran fiesta.

Los méritos indiscutibles del doctor Méndez Capote los sintetizamos en el siguiente elogio.

Haber afirmado en plena juventud su personalidad científica, asentándola sobre las sólidas bases del estudio intenso y de una labor fecunda en la clínica y en el laboratorio, conseguir que su nombre sea ensalzado por los propios compañeros con el respeto y admiración que inspiran quienes en virtud de las excelencias de su inteligencia vienen a ser guías luminosos en la áspera senda del humano progreso, y que este renombre como cirujano salve las fronteras de la República y se hermane con el de los más ilustres maestros de la medicina en el extranjero, es un triunfo sorprendente que supone, aparte una poderosa intelectualidad y dotes excepcionales, una voluntad férrea, constancia inquebrantable, inmenso amor a la Ciencia. Este es el doctor Méndez Capote.

Los presidentes de sección se reunen todas las noches para acordar y decidir todos aquellos extremos que se relacionen con la mayor brillantez del banquete. Podemos adelantar que el Menú será realmente suculento.

La cuota será de cinco pesos el cubierto.

Son muchas las personas que se congregarán en la noche del 22, en el suntuoso salón de fiestas de la progresista y esplendorosa Asociación de Dependientes del Comercio.

Se reciben adhesiones en la Secretaría General.

El Jefe de la Policía Secreta continuará desempeñando el cargo

El Secretario de Gobernación, doctor Juan Montalvo, estuvo ayer en Palacio acompañado del Jefe de la Policía Secreta, señor José Llanusa, a entrevistarse con el señor Presidente.

A preguntas de los repórters sobre la licencia pedida por el citado Jefe de Policía, pues se rumoraba que pensaba presentar su renuncia, manifestó el doctor Montalvo que el señor Llanusa continuaría actuando en su cargo, y agregó que no tenía conocimiento sobre designaciones de Supervisores para los cuerpos de Policía Secreta y Judicial.

El curso escolar en Songo

NO PUDO INAUGURARSE POR ESTAR CLAUSURADAS LAS AULAS

En la Secretaría de Gobernación se recibió ayer el siguiente telegrama del Alcalde Municipal de Songo:

"Con motivo de haber sido clausurado por la Jefatura Local de Sanidad el edificio donde están instaladas las aulas de esta villa, no ha sido posible comenzar el curso escolar, con grave perjuicio para la enseñanza pública, principal base de las Instituciones Republicanas. Reina profundo descontento entre el vecindario por tal motivo, pues los niños se ven privado de recibir enseñanza. En nombre de la vecindad y en el mío propio interésole su valiosa influencia a fin de que a la mayor brevedad quede solucionado este asunto satisfactoriamente, habilitándose locales adecuados para reanudar las clases en tanto se ejecutan las obras indispensables en dicho edificio propiedad del Estado.

Riera, Alcalde Municipal."

BUFALO CORDOVAN

NUEVA CREACION

WALK-OVER

$8.50

Piel suave, bello color castaño obscuro brillante y forma correcta en bajo y alto. Pida catálogo. Gratis lo enviamos al interior.

PELETERIA **Walk-Over**

SAN RAFAEL 18

Los sucesos del domingo

UNA CIRCULAR DEL JEFE DE POLICIA.—HAN SIDO SUSPENDIDOS VARIOS OFICIALES

Con motivo de los sucesos del domingo último en distintos lugares de esta ciudad, el coronel Sanguily, Jefe de la Policía Nacional, dictó ayer la siguiente circular:

"Hondo disgusto ha causado a esta Jefatura la deficiente y censurable actuación de los miembros de este Cuerpo, que por algún motivo debieron haber intervenido—para reprimir los—, en los bochornosos escándalos, que en la tarde y noche del domingo último, se repitieron en los lugares más céntricos de esta ciudad.

En los momentos en que se producían esos graves hechos, nadie fué detenido, y tal parece que esos agentes de la Autoridad, olvidaron el deber en que están de detener si es preciso a cualquiera persona que a su presencia cometa falta o delito, hasta los señores Senadores y Representantes pueden ser detenidos, en los casos de ser hallados infraganti. El artículo 53 de la Constitución de la República lo dice claramente. Los Senadores y Representantes, serán inviolables para las opiniones y notas que emitan en el ejercicio de sus cargos. Los Senadores y Representantes solo podrán ser detenidos o procesados con autorización del Cuerpo a que pertenezcan si estuviese reunido el Congreso; excepto en el caso de ser hallados infraganti, en la comisión de algún delito. En este caso, y en el de ser detenidos o procesados, cuando estuviese cerrado el Congreso, se dará cuenta lo más pronto posible, al Cuerpo respectivo, para la resolución que corresponda.

Para depurar la responsabilidad en que haya podido incurrir cualquier miembro del Cuerpo, ha sido designado el Inspector señor Primelles y quiero hacer presente, que los que resulten culpables, serán castigados con toda la severidad a que se hubieran hecho acreedores por su incalificable conducta, que tanto afecta al buen nombre del Cuerpo de la Policía Nacional.

J. SANGUILY, Coronel del Ejército, Jefe de la Policía Nacional".

También el coronel Sanguily ha ordenado sean suspendidos de empleo y sueldo, el capitán Inspector, señor Miguel A. Duque Estrada, el capitán de la tercera estación, señor Manuel Hidalgo, el teniente Bartolo Garriga y el vigilante 95, hasta que se depuren los cargos que sobre ellos pesan, por negligencia en el servicio.

Ha sido designado para desempeñar el mando de la Tercera Estación interinamente ,el capitán ayudante, señor Emilio Núñez.

Jarabe de Yagruma

DEL DR. CHAUMONT

Cura el CATARRO más rebelde en pocos días. Para el Asma no se conoce nada mejor.

De venta en todas las boticas.

c 6623 alt 15d-2

ALPARGATAS CON REBORDE

TELE. EL IRIS 1-1437

AGULLÓ

DR. HERNANDO SEGUI

Catedrático de la Universidad. Garganta, Nariz y Oídos (exclusivamente).

PRADO, 38; DE 12 a 3.

Zona Fiscal de la Habana

RECAUDACION DE AYER

SEPTIEMBRE 11

$ 33.022.55

A LOS SORDOS

Los sordos oyen usando el acusticón. Es un instrumento científico y está basado en una ley física.

Doctor José Martínez Moreno, Belascoaín número 105 1|2, altos.

Consulta de 1 a 3 p. m.

30916 26s.

CAJAS DE CARTON para Dulcerías.
SERVILLETAS DE PAPEL, al por mayor
ESCRIBAN A
Cesáreo González, Aguiar, 126. Tel. A-7982. Habana.

Pídase COGNAC COLON
LO MEJOR DE LO MEJOR

Ocasión Excepcional

Sólo por ocho días.

Se vende la maquinaria completa para un ingenio de cuarenta a cincuenta mil sacos.

Se puede hacer la entrega inmediata, por estar aquí en Cuba y haber molido en esta zafra.

Se facilitan toda clase de datos a los interesados.

No se desea perder el tiempo. Sólo debe presentarse el que la necesite y pueda hacerle frente al negocio, no el que la quiera para proponerla a otra persona.

Informa: Arturo Morales
Mercaderes, 11, altos, de 9 a 11 de la mañana

Anuncio "YAMATIVO." Belascoaín, 32.

c 6851 8d-12

DE OCASION:

SE VENDE

UN TACHO DE 10 PIES DE DIAMETRO: SERPENTINES DE COBRE, FONDO CONICO Y PLATAFORMA DE HIERRO.
UN TRIPLEEFECTO VERTICAL DE 3.500' DE SUPERFICIE.
PLACAS DE BRONCE Y TUBOS DE COBRE CON SU PLATAFORMA DE HIERRO.
UN MOTOR HORIZONTAL DE PETROLEO CRUDO, DE 6 H. P.
UN MOTOR DE GASOLINA DE 6 H. P.
UNO DE VAPOR VERTICAL DE 15 H. P.
VARIAS BOMBAS Y MOTORES DE TODOS TAMAÑOS.

Bouza Potts y Cia.
SAN LAZARO 388-B.

c 6852 8d-12

Cerveza: ¡Deme media "Tropical"!