

Revista Bilbao

MERCANTIL, MINERA, INDUSTRIAL Y MARITIMA

Año XII

Bilbao 8 de Septiembre de 1906

Núm. 593

Arthur Koppel. - Bilbao

Material de Ferrocarriles

Locomotoras - Wagones - Placas giratorias

Cambios de via

Construcción de material móvil y fijo para ferrocarriles y minas.—Puentes y armaduras para cubiertas.—Piezas forjadas y estampadas.—Fundición de hierro, acero y otros metales.

Compañías de ferrocarriles que tienen en sus líneas materiales contruidos por

••••• esta casa •••••

Bilbao á Portugalete.—Norte y Madrid á Zaragoza y á Alicante. Wagones-culatas de las «Bodegas Bilbainas».—Bilbao á Durango y San Sebastián.—Luchana á Munguía.—Bilbao á Lezama.—La Robla á Valmaseda y Luchana.—Bilbao á Santander.—Castejón a Soria.—Villaodrid á Ribadeo.—Bilbao a las Arenas y Plencia.—El Astillero á Ontaneda.—Cantábrico de Santander y otros muchos ferrocarriles mineros y fábricas, como las de Castro-Alen, Mutilos, Hulleras de Sabero, Minas de Heras y de Nueva Montaña de Santander, la Basconia y Altos Hornos de San Francisco.—Tranvías de San Sebastián á Rentería y de Bilbao á Durango y Arratia.—Tranvía de Linares.—Ferrocarril de Teberga á Trubia.—Andoain á Plazaola.—Aznalcollar á Sevilla.—Cala á Sevilla, etc. etc.

Pidanse informes de esta Casa á los señores Ingenieros de las Compañías ferroviarias antes de decidir sobre los pedidos de materiales.

Dirección telegráfica: CORRAL, BILBAO

DIRECCION POSTAL:
ARBIETO, 1

Bilbao

Talleres de Construcciones Metálicas

MARIANO DE CORRAL

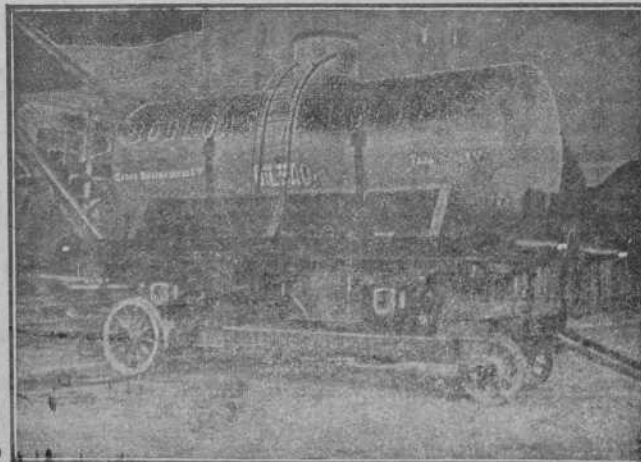

Imprenta, Estereotipia y Encuadernación
DE LA
REVISTA BILBAO
Impresiones en negro y á varias tintas
ENCUADERNACIONES DE TODAS CLASES
PAPELERÍA Y OBJETOS DE ESCRITORIO
Completo surtido de hojas para el despacho de buques del
puerto de Bilbao.
PRECIOS ECONÓMICOS
Espartero, 6.

Compañía Trasatlántica

Servicio directo de Bilbao para Habana y Veracruz

El día 17 de Septiembre saldrá de este Puerto el vapor

Reina María Cristina

Capitán, Antonio Fernández.

para Habana y Veracruz. Combinaciones para el litoral de Cuba, isla de Santo Domingo, Centro América y Norte y Sur del Pacífico.

El día 29 de Septiembre saldrá el vapor

Larache

Capitán F. Calzada, directamente para Santa Cruz de Tenerife, Montevideo y Buenos Aires.

Para precios y condiciones, dirigirse á los agentes de la Compañía Sres. Bergé y Compañía, Gran Vía, núm. 5 pral.

SOCIEDAD ANÓNIMA
DE LOS
TALLERES DE CONSTRUCCION
DE
LA MEUSE
Casa fundada el año 1835 en LIEJA (Bélgica)



CONSEJERO DIRECTOR GERENTE: **D. F. TIMMERMANS, Ingeniero.** DIRECCIÓN PARA CARTAS Y TELEGRAMAS. **CHANTIERS MEUSE - Sclessin Liège.** CODES A B C Y A I



Locomotoras de todas potencias para trenes de mercancías y viajeros --
Ténder de toda capacidad -- --
Locomotora ténder con avantren radial para líneas accidentadas de vía estrecha -- --

Máquinas de desagüe y de extracción y otras, para Minas, Hulleras, etc. --
Máquinas soplantes y otras para Altos hornos, Fábricas de acero, Laminadores, etc., etc. -- --



Representante en Bilbao: **D. EMILIO QUERIN**, Plaza del Mercado (Ensanche), letra A
Dirección telegráfica: QUERIN - BILBAO Code A B C

TALLERES DE ZORROZA

OFICINAS: ZORROZA, BILBAO. — TELEGRAMAS: ZORROZA, BILBAO

CONSTRUCCION DE PUENTES, calderas de vapor, suelos de hierro, columnas y armaduras para edificios.
MÁQUINAS DE VAPOR, turbinas, tornos, máquinas para hacer remaches, tablados de pared, l. mbas de varios sistemas, transmisiones de movimiento.
MATERIAL FIJO PARA LA EXPLOTACION DE MINAS, tambores y frenos para planos inclinados, templadores para idens, vagonetas y volquetes para transportes de mineral.

HORNOS DE CALCINAR
INSTALACIONES COMPLETAS DE «LAVADEROS DE CARBÓN»

SEÑAS DE CORREDERA para talleres, con movimiento á mano y por transmisión por cable, grúas para muelles, m. ucargas con freno automático.
COLUMNAS DE FUNDICION sencillas y de adorno.
MATERIAL FIJO PARA FERROCARRILES, cambios de vía, placas giratorias, semáforos, tanques, etc.
LLAVES de todo de todas dimensiones para conducciones de agua á vapor.

informes y presupuestos francos á quien los pida.

HISPANIA

SEGUROS de ACCIDENTES
Dirección Particular del Norte

ASSICURAZIONI GENERALI
DE TRIESTE Y VENECIA
Seguros Marítimos

EL FÉNIX
COMPAÑIA FRANCESA DE SEGUROS CONTRA INCENDIOS

UNIÓN HULLERA Y METALÚRGICA
de Asturias
Compañía General
de Productos Químicos del Abaño

REPRESENTANTE EN VIZCAYA
D. Ignacio de Abaitua
VICE-CONSUL DE LOS E. U. DEL BRASIL
Oficinas: Calle del Tívoli (Chalet).—Teléfono 99

Altos Hornos de Vizcaya.—Bilbao

Sociedad anónima.—Capital Social. 32.700.000 ptas.

FÁBRICAS DE HIERRO, ACERO Y HOJALATA EN BARACALDO Y SESTAO
LINGOTES AL COK DE CAIDAD SUPERIOR PARA BESEMER Y MARTIN-SIEMENS
HIERROS PUDELADOS Y HOMOGENEOS
EN TODAS LAS FORMAS COMERCIALES

ACEROS BESSEMER, SIEMENS-MARTIN Y TROPENAS
EN LAS DIMENSIONES USUALES PARA EL COMERCIO Y CONSTRUCCIONES

Carriles Vignole

PESADOS Y LIGEROS, PARA FERROCARRILES, MINAS Y OTRAS INDUSTRIAS

CARRILES POHENIS Ó BROCA PARA TRANVÍAS ELÉCTRICOS

VIGUERÍA PARA TODA CLASE DE CONSTRUCCIONES

CHAPAS GRUESAS Y FINAS

CONSTRUCCIONES DE VIGAS ARMADAS PARA PUENTES Y EDIFICIOS

FUNDICIÓN DE COLUMNAS, CALDERAS PARA DESPLANTACIÓN
Y OTROS USOS

Y GRANDES PIEZAS HASTA 20 TONELADAS

Fabricación especial de Hojalata.—Cubos y baños galvanizados.—Latería para fábricas de conservas.—Envases de hojalata para diversas aplicaciones.—Impresión sobre hojalata en todos colores.

Dirigir toda la correspondencia á ALTOS HORNOS DE VIZCAYA.—BILBAO

Documentos de Aduanas

Ponemos en conocimiento de los señores Consignatarios, Corredores marítimos y exportadores de mineral, que en esta Administración se hallan á la venta toda clase de documentos para el despacho de buques á precios sumamente económicos, con arreglo á la siguiente tarifa:

Precio por ejemplares	500	250	100
Manifiestos originales en español.	20 pts.	12	6
Idem en español é inglés	20	12	6
Solicitudes de fondeo para buques en lastre	8	6	3
Idem para buques con carga	8	6	3
Idem para cambio de fondeadero.	8	6	3
Lista de pasajeros	6	4	2
Conocimientos para carga general	13	9	4
Idem para mineral	13	9	4
Avisos para cargar (talonarios de 250 hojas, cada uno)	5		
Solicitudes de patente de sanidad.	7	4	
Recibos para el cobro del impuesto á la exportación de mineral	8	5	3,50

Y en general, respectivamente, cuantos documentos tienen relación con el tráfico marítimo.

Todos los trabajos llevarán el membrete de la casa sin aumento de precio.

Espartero, 6.

Larrínaga y Compañía

Liverpool (Inglaterra)

Compra-venta de toda clase de minerales.

Compra en comisión de toda clase de maquinaria.

COMPRA EN COMISION DE BUQUES DE VELA Y VAPOR

Exportadores de carbones ingleses

Armadores, Fletadores, Corredores de buques y Agentes generales comisionistas

J. POHLIG A. G. — Boloña.

Especialidad exclusiva
CONSTRUCCION
Y EXPLOTACION

DE
TRANSPORTES AEREOS

DEL SISTEMA OTTO PERFECCIONADO

Y DE
TRANSBORDADORES

DEL SISTEMA HUNT

Catálogos ilustrados, planos y numerosas referencias están á la disposición de los interesados.

Talleres de construcción

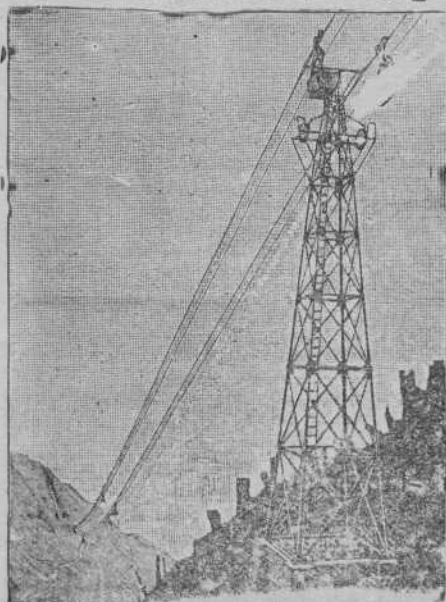

Ventajas del transporte aéreo

Seguro y duradero.—Poco gasto.—
Ninguna interrupción en el servicio.—
Independiente del terreno.—
Transporta hasta 1.200 toneladas diarias.
Portadas hasta 1.115 metros.—
Instalaciones ejecutadas con rampas hasta 1 : 1,3.

Se están explotando líneas de más de 32 kilómetros de largo.

Desde 1873 más de 1.600 instalaciones construídas.

Representante general para España

• • Ludovico Perreau • •

Felipe IV. núm. 6.—MADRID



MARIA 440 TON
 JOSEFA 280 „
 AMALIA 190 „
 ROSARIO 105 „
 ANTONIA 50 „

DIRECCIÓN
 POSTAL-ANTONIO BLANCO
 TELEGRÁFICA-BLANCO
 SE ALQUILAN-SE FLETAN

Friart, Urruty y C.^ª

COMPRA
 DE TODA CLASE DE

MINERALES

(Laboratorios particulares)

Bilbao, 5, Estación
 SANTANDER, 30, Muelle
 CARTAGENA, 34, Cuatro Santos
 HUELVA, 28, Rascon
 ALMERÍA, 6, Alvarez de Castro

Talleres Tipográficos

de la REVISTA BILBAO

Imprenta, Litografía, Estereotipia y Encuadernación

La razón social REVISTA BILBAO, que cuenta con talleres de imprenta, estereotipia, litografía y encuadernación, perfectamente montados, con arreglo á los últimos adelantos de las Artes Gráficas como lo demuestran los importantes trabajos que diariamente damos á la estampa, ha ampliado su negocio al ramo de

Papelería y Objetos de Escritorio

En la librería hallarán, á precios extraordinariamente económicos y sin competencia posible:

Libros DIARIO y MAYOR de todos los tamaños; tintas doble negro, de copiar y de todos los colores; plumas, lapiceros, portaplumas, escribanías y tinteros, lacres, seca-firmas, escalerillas, pisapapeles, arenillos, papeleras, copiadores de cartas, brochas y vasos para copiar, papel secante, orlas para felicitaciones, recordatorios, libros índices con secantes, cuadernos de escritura de todas clases, pesa-cartas, gomas banda y de borrar, estampas religiosas, obleas, novedad en tarjetas postales, afila lápices, reglas, estuches de dibujo, cuadradillos, pizarrines, carboncillos, paletas de pintura, estuches de matemáticas, tinteros de viaje, pinceles, chinchies, papeles de hilo y algodón, brújulas, papel marquilla, tela y de fantasía, estuches para cartas, carnets, sobres, tarjetas y un surtido completo de distintas clases de papel de cartas de las principales fábricas nacionales y extranjeras, etc., etc.

Precios excepcionales para los suscriptores de la "Revista"

Calle de Espartero, número, 6.

Funke & Lewin -- Hamburgo

Transportes terrestres y marítimos

DIRECCIÓN TELEGRÁFICA: VOLLDAMPF.—HAMBURGO

Servicios especiales de transportes por Ferrocarril y mar, de *Alemania á España* y viceversa. Seguros marítimos, despachos de Aduana, reembolso, etc.

Transportes á precios alzados desde cualquier punto de *Alemania á España* y viceversa.

Pídanse ofertas

Referencias de primer orden en España y Alemania

REVISTA BILBAO

MERCANTIL, MINERA, INDUSTRIAL Y MARÍTIMA

ÓRGANO OFICIAL DE LA CÁMARA DE COMERCIO

PRECIOS DE SUSCRIPCIÓN	DIRECTOR:	PRECIOS DE ANUNCIOS
Bilbao un año Ptas. 12,00	LUIS RUY-WAMBA	En el texto..... línea Ptas. 0,20
Provincias..... id. Ptas. 16,00	SE PUBLICA LOS SABADOS	En notas sueltas... id. Ptas. 0,55
Extranjero..... id. Ptas. 24,00	REDACCION É IMPRENTA.	Comunidades..... id. Ptas. 1,00
Número suelto..... Ptas. 0,25	Espartero, número 6.	La REVISTA BILBAO está representada por las
Id. atrasado Ptas. 1,00		Cámaras de Comercio siguientes: Habana, Manila
La REVISTA BILBAO circula entre los numerosos		San Juan de Puerto Rico, Ponce, Santiago de Cuba,
asociados á la Cámara de Comercio y Círculo Mi-		ba, Iznáguos, Argel, Buenos Aires, Burdeos, Cete,
nero de esta Villa y se halla representada por to-		te, Guatemala, Lima, Lisboa, Londres, Méjico
das las Cámaras de Comercio de la península y del		Montevideo, Nueva York, Orán, Paris, Roma, Tan
Extranjero		ger y Valparaiso.

CORRESPONSALES:

London E. C. -Commercial Intelligence Bureau Ltd. Head Office 49 & 51, Eastcheap.	BERLÍN.—Mr. Rudolf Nosse Jerusalem Strasse 49, 47	Buenos-Aires Enrique Díez—Liniers, 142	PARIS.—Société Générale de Publicité LA RECLAME UNIVERSSELLE—72 74 Rue de Rochechouart
--	--	---	---

Sección oficial de la Cámara de Comercio

Acta de la sesión extraordinaria celebrada por la Junta Directiva de la Cámara de Comercio el día 2 de Julio de 1906.

En la sala de sesiones de la Cámara de Comercio, sita en la planta baja del Instituto General y Técnico de Vizcaya, se reunieron en sesión extraordinaria los señores de la Junta Directiva, bajo la presidencia del Sr. D. Luis de Salazar y con asistencia del Secretario General de la Corporación D. Luis de Astigarraga.

Abierta la sesión por el Sr. Presidente, manifestó á los reunidos que el objeto de la convocatoria era el proceder al nombramiento de los tres representantes de las Cámaras de Comercio que han de ostentarla en el Instituto Superior de Agricultura, Industria y Comercio, de acuerdo con lo preceptuado en el apartado 2.º del artículo 5 del Real Decreto de 28 de Mayo último.

La Presidencia sometió á la consideración de la Junta los telegramas recibidos y cursados entre las Cámaras de Comercio de Barcelona y Valencia con esta Corporación.

En su consecuencia, por unanimidad, se acordó elegir dichos tres comisionados recayendo dicha elección en las personas y forma que á continuación se indica:

Sr. D. Eduardo de Barandiarán, vocal de esta Cámara de Comercio.

Sr. D. Pedro La Rosa y Pich, Vice-Presidente de la Cámara de Comercio de Barcelona.

Sr. D. Ramón de Castro, Presidente de la Cámara de Comercio de Valencia.

Efectuada dicha elección, se determinó ponerlo en conocimiento del Sr. Presidente del Instituto Superior de Agricultura, Industria y Comercio, así como de las Cámaras hermanas de Barcelona y Valencia y de las personas antes designadas que habían sido elegidas.

Y no habiendo más asuntos de que tratar, se levantó la sesión.

Firma la presente acta el Sr. Presidente conmigo el Secretario General que fué presente y certifico. El Presidente *Luis de Salazar*.—E. Secretario, *Luis de Astigarraga*.

Nuestro grabado

Honramos hoy las columnas de la REVISTA BILBAO con el retrato de una de las personalidades más ilustres de la villa y que por razón de su cargo más puede contribuir á la prosperidad y engrandecimiento de la industria y del comercio.

Los siguientes apuntes, que hacemos en un todo nuestros, son del importante periódico guipuzcoano *El Pueblo Vasco* y que por reflejar gran sinceridad los reproducimos con gusto.

«El respetable director de la Sucursal del Banco de España en esta ciudad, nuestro querido amigo don Esteban Vela acaba de ser objeto de una distinción bien merecida al designársele para ocupar la dirección de la Sucursal del mismo Banco en la importantísima plaza de Bilbao.

Hombre de trato afable y cabaleroso en todos sus procedimientos había conseguido la estimación de cuantos le conocían. En el terreno profesional la altura á que deja la Sucursal por él regida hasta ahora y su último ascenso, pruebas son del talento y del exquisito tacto con que siempre acertó á desempeñar las funciones inherentes á su delicado cargo. El comercio de San Sebastián sentirá seguramente muy de veras su ausencia, al propio tiempo que ha de celebrar cómo premia sus excepcionales méritos la dirección central del Banco de España.

Espinosa es la misión que se le encomienda cuando va á sustituir á quien como don Domingo Villamil se había creado en la plaza de Bilbao una personalidad manejando los negocios del Banco á su discreción confiado, pero estamos seguros de que el señor Vela saldrá triunfante en su empresa y seguirá brillantemente su carrera desarrollando en aquel campo, de más dilatados horizontes, sus excepcionales dotes.

Felicitemos al señor Vela muy cordialmente por su merecido nombramiento á la par que sentimos la ausencia de amigo tan cariñoso y funcionario tan probo é inteligente».

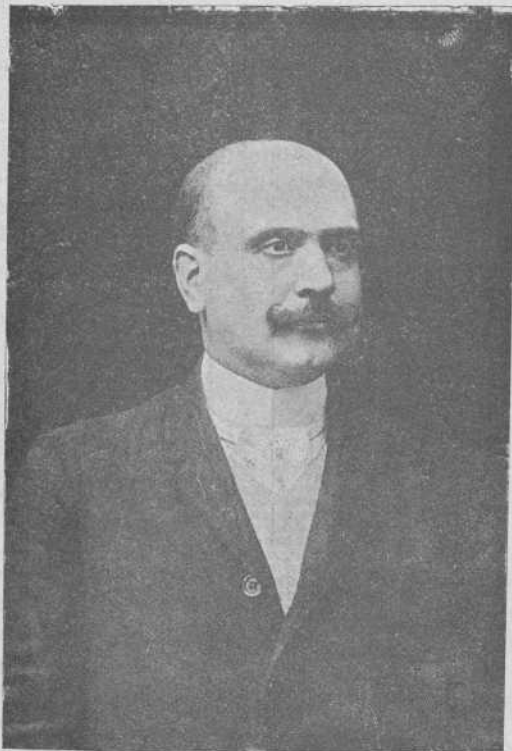

D. Esteban Vela

DIRECTOR DEL BANCO DE ESPAÑA EN BILBAO

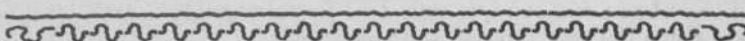

La minería en España en 1905

GRANADA

Minas: Productivas, 19, Improductivas, 1.028

Fábricas: Activas, 2, Inactivas, 6

La producción obtenida durante el año 1905 de los distintos minerales que se explotan en la provincia, ha sido, con ligeras diferencias, igual á la del año anterior; sin embargo, parece que se ha de resentir por la baja que han experimentado los cambios con el extranjero, pues debido al gran beneficio que tenían los francos con relación á la peseta, se podían explotar muchas minas, en las que, por las condiciones especiales en que se encuentran, resulta el precio de arranque y transporte de los minerales más elevado que al que se paga en el mercado.

Durante el año transcurrido se han continuado los trabajos de investigación del coto minero que en Alquife poseía la Sociedad The Soria Mining, dando por resultado el descubrimiento de una gran capa de mineral de hierro, en la que hasta la fecha, y según los datos suministradas, se podía contar con ocho ó diez millones de toneladas del referido mineral.

GUADALAJARA

Minas: Productivas, 17, Improductivas, 320

Fábricas: Activas, 2, Inactivas, 6

El progreso de la minería en este distrito, lentísimo siempre cuando no descendente, como en años anteriores, comienza á iniciarse, principalmente en la provincia de Guadalajara, donde son de esperar mayores actividades.

El hecho señalado en el año 1903 relativo á las minas de la Sociedad La Plata y la continuación de la riqueza descubierta, ha colocado á estas minas en buenas condiciones de explotación y ha dado margen á que se activen algo en la antigua, profunda y casi parada mina *Santa Catalina*; ha reanimado la explotación de la mina *San Luis de la Lealad*; se han comenzado labores en la mina *Los Tres Amigos*, y se han reanudado con alguna energía en la antiquísima mina *San Carlos*.

Las nuevas labores, reducidas por hoy á investigar y preparar instalaciones, no han presentado producción de mineral de plata; pero la cifra total de ésta ha aumentado, con relación á los años anteriores, que fueron en 1903 y 1904, 231 303 toneladas, respectivamente, y se han elevado á 540 en 1905.

Son, pues, de esperar descubrimientos nuevos, y como consecuencia, mayor desarrollo en las explotaciones de Hiendelaencina.

GUIPÚZCOA

Minas: Productivas, 16.—Improductivas, 849

Fábricas: Activas, 12

La mina *Catarera 2.º*, del término de Oñate, propia de la Real Compañía Asturiana, ha explotado durante nueve meses, con 37 obreros, 2.400 toneladas de calamina cruda, que, calcinada, se redujo á 1.650 de calamina rica para la venta. Obtuvo también 140 toneladas de calamina pobre y 260 toneladas de galena.

En Regil se ha formado un coto para investigar calaminas por una Sociedad, habiendo obtenido 15 toneladas, ocupando 10 obreros.

La mina *Belbio*, de Irún, trabajando en retirada, pues suspendió sus trabajos el día 31 de Marzo, obtuvo 13 toneladas de galena, ocho de blenda y 32 de pirita de cobre, con 35 obreros.

La mina *San Maximiliano*, de Irún, con 11 obreros, arrancó 23 toneladas de galena argentífera, reconociendo un filón antiguo.

Las minas de hierro de los cinco cotos que se explotan en la provincia han producido 175.618 toneladas de mineral.

Las cifras con que cada coto ha contribuido á ese total, casi doble del año anterior, son como sigue:

	Toneladas
Coto de <i>Arditurri</i>	69.419
» <i>Berástegui</i>	17.055
» <i>Cerain</i>	14.000
» <i>Muliola</i>	29.405
Sociedad <i>Irún-Lesaca</i>	45.739
TOTAL TONELADAS MÉTRICAS.	175.618

Como minerales accidentales se produjeron 1.207 toneladas de blenda en el coto de *Arditurri*.

Han trabajado en las minas de hierro 651 obreros, de los cuales 308 en el exterior y 343 en el interior, habiendo un muerto, un herido grave y 93 heridos leves.

En el año 1905 figuran seis concesiones de lignito, produciendo 17.509 toneladas, con 64 operarios.

Existe gran depresión en la fábrica de cemento hidráulico, que es la que consume la producción de lignito; de ahí la baja que se observa respecto al año 1904, en que se arrancaron 22.655 toneladas. En las minas de lignito hubo tres heridos leves.

En los trabajos de investigación ha empleado la Compañía minera de Alava y Guipúzcoa 16 obreros, la mina *Concepción*, en Oñate, seis, y la mina *Belbio Aumento* otros seis.

También resulta de los datos suministrados, que en Cestora, en la mina *Luisito*, se ha trabajado una temporada con tres obreros.

En el ramo de beneficio tenemos el año 1905 en Guipúzcoa una fábrica de hierro y acero, otra de plomo y plata, ocho de cemento y una de sal.

No ha sido posible obtener los datos de la fábrica de hierro de Vergara; se sabe que se halla en un período de transformación.

La fábrica de hierro y acero de Elgoibar benefició 5.453 toneladas de mena de Vizcaya y Guipúzcoa, obteniendo 2.123 toneladas de lingote, que se convirtió en 1.406 toneladas de hierro dulce, fabricando además 2.102 toneladas de acero dulce, sin duda de existencias anteriores.

Esta fábrica dió ocupación á 160 operarios, y cuenta con cuatro máquinas hidráulicas de 150 caballos y tres de vapor con fuerza de 120 caballos.

La fábrica de plomo y plata de Capuchinos en Rentería, que es propia de la Real Compañía Asturiana, domiciliada en Bruselas, ha fabricado 4.832 toneladas de plomo refinado y 2.536 kilogramos de plata fina con 7.958 toneladas de mena, de cuyas toneladas 1.363 son del país, incluyendo en ellas 860 toneladas de potros de condensación.

Trabajaron en esta fábrica 118 obreros, todos varones, y hubo cinco heridos leves por diversas causas.

Cuenta la fábrica de Capuchinos con 16 máquinas de vapor y fuerza total de 274 caballos. Posee también cuatro hornos reverberos, dos de copelación, tres de cuba, siete boliches y siete calderas de cincaje.

Las fábricas de cemento han producido 64.289 toneladas, contra 72.269 en 1904.

Han trabajado en ella 153 operarios, en las que hubo seis heridos leves por diversas causas.

Por último, en Salinas de Leniz se produjeron por evaporación 500 toneladas de sal común con 4 operarios.

Los valores creados en la provincia de Guipúzcoa en 1905 son como sigue:

	Pesetas
Ramo de laboreo	1.343.784,90
Id. de beneficio	4.074.653,00
TOTAL.	5.418.417,90

Crónica mercantil é industrial

Producción de leguminosas.

Según los datos publicados por la Junta Agronómica, la producción de leguminosas, durante los dos últimos años, ha alcanzado las dos siguientes cantidades, expresadas en quintales métricos:

	1904	1905
Garbanzos	621.484	518.184
Habas	1.203.482	979.650
Guisantes	116.113	151.213
Judías	1.029.738	1.351.078
Alverjones	130.489	50.046
Algarrobas	692.241	827.305
Lentejas	60.446	75.476
Almortas	83.583	109.734
Yeros	118.219	116.423
Allramuz	36.882	29.608
Cacahuel	167.736	173.881

Como puede verse, presentan aumento en su producción, los guisantes (35.100 quintales métricos más), las judías (321.341), las algarrobas (135.064), las lentejas (15.030), las almortas (26.151), y los cacahuets (6.145); y disminución todos los demás productos.

Producción de mosto

La ya indicada Junta Agronómica publica asimismo los datos relativos á la producción de mosto, en los dos precedentes años, cuyos datos transcribimos á continuación:

	1904	1905
Hectáreas de viñedo	1.411.037	1.461.304
Quintales métricos de uva	38.340.480	31.302.320
Uv vinificada, quintales métricos	35.737.391	27.988.290
Hectolitros de mosto	21.856.573	17.703.778

En 1905 se plantaron, según se desprende de los anteriores datos, 50.267 hectáreas más de viñedo que en 1904, y, á pesar de ello, la cosecha de uva fué inferior á la de este último año en 7.038.160 quintales métricos, destinándose 7.749,101 quintales menos á la vinificación.

La baja en la producción de mosto en 1905, fué de 4.152.795 hectolitros, con relación á 1904.

Nueva Empresa minera.

Bajo la denominación de La Morena, se ha constituido en Amberes una Sociedad anónima, cuyo objeto es la explotación de minas de plomo, carbones y minerales, para beneficiarlos en fábricas que al efecto construirá.

Su capital social se ha fijado en 900.000 francos una, y de las cuales 300 son privilegiadas y el resto ordinarias.

Estas últimas se han dado en pago de una aportación minera de plomo y hulla en España, más 100.000 francos en metálico, y las privilegiadas se han suscripto todas.

Forman su Consejo de administración importantes mineros de Amberes, Alemania y España.

Los giros telegráficos.

Por el Ministro de Hacienda se ha dictado una Real orden, aclaratoria á la nueva ley del Timbre, sobre giros telegráficos, en la que se dispone:

Primero. Toda hoja de telegrama por la que se haga un giro, deberá llevar adherido á la misma el timbre movil correspondiente á la cuantía del giro, según la escala del artículo 138 de dicha ley, debiendo el expedidor presentarla con el timbre inutilizado como dispone en el artículo 9.º de la misma. Los timbres con que deben quedar reintegrados estos telegramas serán de los establecidos para las letras de cambio, los que llevan impreso el grado de la escala á que corresponde el respectivo precio.

Segundo. Autorizar á los funcionarios de Telégrafos para inutilizar los timbres que se fijan en los telegramas cuando el expedidor los presente sin este requisito.

Nueva Sociedad.

Con un capital de 65.000 pesetas, se ha constituido en Villa-

garcía una Sociedad naviera para adquirir un vapor que realice el tráfico de pasajeros y mercancías entre dicho punto y Riveira.

Los tratados de Comercio.

A lo que se ve, la actividad es grande en las negociaciones de tratados comerciales. Con Francia se llegará, según nuestros informes, á establecer un *modus vivendi*, mejor dicho, á prorrogar el actual, en tanto no se concluye un tratado definitivo.

El otro tratado, á que el Gobierno da mucha importancia, es el de la Argentina, en la cual la piedra de toque será la importación de las carnes y el ganado, sobre el cual, tal vez se llegue á hacer alguna concesión.

Banco Aragonés de Seguros.

Bajo esta denominación se ha constituido en Zaragoza una nueva Sociedad, cuyo objeto será, por ahora, la creación del capital necesario para redenciones del servicio militar y formación de dotes, mediante el pago de cuotas trimestrales ó mensuales.

El capital de esta Sociedad es de 2.500.000 pesetas, dividido en acciones de 500 pesetas, de las cuales sólo van emitidas 3.000, que han sido suscritas por los fundadores.

Ingresos y pagos del Tesoro hasta Julio.

En los siete meses primeros del año, el presupuesto del Estado ofrece estos resultados en millones de pesetas:

	Ingresos	Pagos
1906	592.69	420.49
1905	555.17	411.95
1904	545.03	413.86
1903	541.46	399.09
1902	530.79	431.11

En estas partidas no se incluyen los recargos municipales; y el aumento apreciable que señalan los ingresos respecto de 1905, corresponde al impuesto de derechos reales 4,50 millones; renta de Aduanas 16,7; minas de Almadén 1,3; y por redención del servicio militar 12 millones.

Minas de Heras, Santander.

Durante el año último se han exportado 153.194 toneladas de mineral de hierro, con un producto líquido de 592.232 pesetas, ó sean unas 3,80 por tonelada. Este beneficio, junto con el remanente del año anterior y el obtenido por amortización de acciones, hacía subir á 927.981 la suma repartible, que se ha distribuido así:

Dividendos	Ptas.	585.000
Amortización	»	150.000
Gastos extraordinarios	»	192.981

El dividendo repartido equivale al 9 por 100 del capital; resultado notable si se tiene en cuenta la baja del cambio. Desde la constitución de la Sociedad en 1901, el dividendo más elevado había sido el 7,50 por 100, y el más bajo el 4 por 100.

Con muy buen acuerdo se han destinado 150.000 pesetas á amortizar capital, y quedando éste reducido á 6.350.000, es de esperar que el dividendo de 1905 se sostenga, pues basta para ello obtener un beneficio de 571.500.

Boletín minero

Fletes de mineral

Málaga á Rotterdam, vapor <i>Eshelhilda</i> , 6/9 F. D.
Porman á Maryport, vapor 2400 toneladas, 8/- F. D.
Vivero á Rotterdam, vapor <i>Oriñon</i> , 4/9
Cartagena Rotterdam, vapor 3600 toneladas, 6/6 F. D.
Bilbao á Middlesbro, vapor <i>Empress</i> , 4/10 1/2
id. á Cardiff, vapor 3000 toneladas, 4/3
Benisaf á Rotterdam, vapor <i>Kilburn</i> , 8/3 F. T.

Fletes

El mercado de fletes continua desanimado y aunque las huelgas de Santander y Bilbao están terminadas no esperamos ver por el momento mejora en los fletes.

Mercado de carbones

Carbones, este mercado se sostiene con firmeza a los tipos de 15/3 a 15/9 los Cardiff de primera; 14/6 a 15/3 los de segunda y 13/3 a 14/3 los Moumouhshires más 1/- de impuesto.

Newcastle, on Tyne 6 de Septiembre de 1906.

Plomos. Hoy los desplastados extranjeros valen de L. 17-12-6 a L. 17-15-0 y los ingleses de L. 17-17-6 a L. 18-0-0 por 1016 kilogramos. Los argentíferos a L. 17-17-0.

La plata fina. Disponible a 33 5/8 Peniques.—Entrega a dos meses 33 1/2 Peniques.—Todo por onza inglesa.

(Remitido por los Sres. Chivers & Fraser).

Cotizacion del hierro en Glasgow

Según despachos recibidos por el Círculo Minero de Bilbao.

Septiembre 3 Escocia	54/4	Hematites	66/8
» 4 »	54/6	»	66/9
» 5 »	54/4	»	66/5
» 6 »	54/4	»	66/5

Londres 6 de Septiembre de 1906

	Libras
Cobre—«Standard»	86-07-06
» » 3 meses	86-07-06
» Best Selected	91-00-00
Estano.—«G M»	183-00-0
» » 3 meses	184-05-0
» Inglés.—Lingotes	184-00-0
» —Barritas	185-00-0
Plomo.—Español	17-17-9
Hierro.—Escocés.—Warrant.	59-4
» Middlesbro	54-4
» Hematites	66-6
Acciones. Rio-Tinto.	70-17-6
» Tharsis.	7-00-0
Plata	31-1/4
Exterior Español.	96-1/2
Cambio a 3 mfl.	00-0/0
Régulo de antimonio	103-00-0

TOMAS MORRISON Y C.^a—BILBAO

Cartagena

Plomo en barras.	46 k.	Plas.	29'44
Sulfuros Linares 78 g ^o .	»	»	14'12
Carbonatos del 50.	»	»	7'95
Hierro (Descargador) 50 por 100 ptas.	tonelada	7'00 a 8'00	
Hierro 30 por 100 h. 15 mang ^o y 11 0,0 silice	» » »	17'50 a 17'75	

LOS MEJORES DE ESPAÑA

Productos refractarios

JOAQUÍN PARDO

FÁBRICA

Pacífico, 12, Madrid.

RESISTEN ALTAS TEMPERATURAS

NO CONTRAEN

SON MUY FUERTES

Información marítima

IMPORTACION DEL EXTRANJERO

Buques con carga entrados en este puerto desde el 1 al 6 de Septiembre de 1906.

DIA 1.^o—Vapor español MARIA CRUZ. Transbordo del vapor «Syria». De *Tampico*: 166 sacos 14110 k garbanzos; C. Palacio y Hermanos; 1176 sacos 114070 k id., J. Velasco.

Vapor inglés DEERHOUND. De *Fowey*: 2300 sacos 258000 kilos kaolin, Papelera Española.

DIA 3.—Vapor noruego RIPA. De *Christiansund*: 131016 kilos bacalao, Viuda de H. Lund y Clausen.

De *Aalesund*: 48600 k bacalao. Hijo de Pedro Basterra: 54000 k idem, Greaves y Arbaiza; 23250 k id., Viuda de H. Lund y Clausen. Total 256866 k.

Barca francesa MARGUERITE MIRABAUD. De *Caleta-Brena (Chile)*: 3082000 k nitrato de sosa, Sociedad General de Industria y Comercio.

Vapor español CABO NAO. De *Marsella*: 3 barras 190 k acero, a la orden.

Transbordo del vapor «C. López y López». De *Manila*: 4347 sacos 253000 k copra, Tapia y Sobrino.

Vapor español KATALIN. De *Bayona*: 1000 tablas pino, Basterreche Hermanos; 2500 id. id. J. Urribasterra; 2000 tablillas idem, J. de los Heros; 3200 tablas pino, Hijos de Laluegui; 500 fajos listonos, 1400 tablillas, J. Abrisqueta: Total 76500 k.

Vapor correo español REINA MARIA CRISTINA. De *Veracruz*: 1 caja 61 k semillas, S. López de Letona; 100 sacos 10100 k garbanzos. Hijo de P. Basterra: 100 sacos 10000 k id., J. Insausti; 651 sacos 65751 k id., Angulo y Trabudua; 254 sacos 25654 k id., V. Ortiz; 450 sacos 41904 k id., J. Velasco; 1585 sacos 160085 k id., I. Ubieña; 737 sacos 68337 k id., M. Gómez Escudero y Compañía; 4823 sacos 454929 k idem, a la orden. Total 850421 k.

DIA 4—Vapor español DOLORES. De *Bayona*: 8400 tablas pino, 700 fajos listonos. L. Castillo; 150 id. id., 500 tablas pino, Arana y Compañía. Total 112545 k.

Vapor español RIO FORMOSO. De *Burdeos*: 1 barril 275 k rom, J. Suárez y Llaguno; 20 cajas 1955 k agua mineral, Barandiarán y Compañía; 6 balas 1050 kilos cáñamo, J. González; 10 paquetes 190 k sacos vacíos, M. Martín; 48 paquetes 1000 k id., A. Iriondo; 27 bultos 1202 k bolsas de acero, 3 cajas 294 k rollos de id., F. L. Dubus; 2 cajas 765 k vidrios brutos, Murguía y Sánchez Díaz; 30 barriles 783 k extracto seco, J. Zubeldia; 994 sacos 65024 k superfosfato de cal, 913 bultos 16141 k abeto, a la orden. Total 95927 k.

Vapor belga COCKERILL. De *Amberes*: 30 barriles 5764 kilos aceite mineral, J. Otaduy; 2 balas 798 k cordajes, 1 caja 1025 kilos maquinaria, Altos Hornos de Vizcaya; 2 bultos 193 k piezas de máquinas, Ansuátegui é hijo; 60 paquetes 1613 k extremos de ejes, 2 balas 326 k papel, A. Conrad y Compañía; 20 barriles 4266 kilos clavos, Viuda de E. Betsellere y Compañía; 17 bultos 794 k piezas de máquinas y herramientas, etc., Igarua y Compañía; 4 balas 330 k fieltros, N. Diego; 6 sacos 556 k estearina, B. Manjarrés; 4 cajas 322 k maquinaria y accesorios, 2 cajas 71 k artículos de hierro, 50 cajas 27150 k ferro-silica, 2 bultos 181 k maquinaria, 1 atado 25 k acero, 22 barriles 541 k alquitran mineral, 145 cascos 3687 k vinagre de madera, 6 barriles 1219 k aceite mineral, a la orden. Total 53068 k.

Vapor español ELVIRA. De *Liverpool*: 1 caja 100 k tela para calcar, Arteche y Zulaica; 1 caja 40 k cuadro, Oyangueren y Guevara; 133 sacos 12992 k magnesita calcinada, La Basconia; 18 bultos 2677 k tubos de hierro y accesorios, 25 cajas 1549 k hojalata, 30 cajas 1705 k id., 3 cajas 360 k artículos de latón, 3 cajas 202 k reloj de pared, 2 cajas 25 k accesorios para luz eléctrica, 2 barricas 454 k ferretería, 2 cascos 458 barniz, Yanke Hermanos; 1 caja 227 k borra de seda, Hilaturas de Fabra y Coats; 2 cajas 677 k tejidos, A. Uriarte y Compañía; 1 bala 52 k id., Viuda é hijos de Revuelta; 2 bultos 333 k útiles de cocina, 1 caja 73 k cerrajería, 1 casco 186 k planchas para ropa, 1 saco 47 k tachuelas de hierro, B. Manjarrés; 2 barricas 210 k estaño, 4 bultos 718 k loza, barro y ferretería, 1 caja 8 k escopeta de caza, M. Sánchez y Compañía; 160 lingotes 2070 k estaño, T. Morrison y Compañía; 1 caja 244 k tela impermeable, N. Ibáñez é hijo; 84 atados 1311 k palas, Z. Andrés y Urlezaga; 7 sacos 649 k empaquetadura, Echevarria y Anduiza; 250 fardos 12711 k bacalao; B. Santibáñez; 1 caja 134 k máquina para coser, A. T. Simpson; 1 caja 65 k productos farmacéuticos, Canivell Hermanos; 6 bultos 1062 k maquinaria agrícola, N. Diego; 1 caja 64 k pieles curtidas, Rica Hermanos; 1 jaula 267 k barro labrado, D. Benedicto; 27 bultos 1050 k barras de bronce y cobre, Erice y Mariscal; 3 piezas 4673 k rollos de hierro, Altos Hornos de Vizcaya; 4 fardos 2050 k hilaza de lino, P. Sabas; 1 caja 62 k muelles de acero, M. de Corral; 55 fardos 2794 k bacalao, R. Ibarreche, Lasa y Compañía; 20 fardos 1016 k id., Zabala y Aguirre; 93 fardos 4725 k id., M. Azaola; 145 fardos 5842 k id., 40 sacos 400 k habas, A. Videá y Compañía; 38 fardos 1930 k bacalao, L. Salcedo; 47 fardos 2388 k id., D. Ibarreche; 30 barriles 6035 k aceite lubricante, Vacuum Oil C.^a; 160 lingotes 2045 k estaño, J. C. Murguruza y Compañía; 1 baul 25 k ropa usada, Ferrocarril de Galdames é Séstao; 10 piezas 10919 k trozos de pino y olmo, D. Mendiguren; 2 barriles 212 k jamones, 21 bultos 11075 k maquinaria, 1 fardo 74 correa de lona, 1 casco 57 k loza, 5 cajas 4927 k ladrillos refractarios, 5068 sacos 253750 k superfosfato de cal, 16 cascos 10758 k ferro-manganeso, 184 lingotes 1522 k cobre, 20 barriles 2179 k bicarbonato de sosa, 5 bultos 3117 k maquinaria, 41 piezas 3081 k tubos de hierro, 1 caja 41 k jamones, 13 barriles 1068 k manteca, 3 cajas 446 kilos piezas para motor a gas, 6 bultos 654 k maquinaria, 12180 k mine-

IEARRA Y COMPAÑIA



ANTES
COMPAÑIA VASCO-ANDALUZA

Servicio bisemanal de vapores
de escala fija de

BILBAO A MARSILLA

VAPORES	Ts. r.	VAPORES	Ts.
Cabo San Martín.....	1860	Cabo Roca	4515
Cabo San Vicente.....	1817	Itálica.....	1186
Cabo San Antonio.....	1766	Cabo Espartel.....	1836
Cabo Quejo.....	1747	Cabo Prior.....	1020
Cabo Peñas.....	1742	Cabo Silleiro.....	1020
Cabo Palos.....	1582	La Cartuja.....	892
Cabo S. Sebastián.....	1552	Triana.....	778
Cabo Ortegá.....	1531	Vizcaya.....	759
Cabo Nao.....	1531	Ibaizabal.....	739
Cabo Tortosa.....	1451	Cabo Oropesa.....	1860
Cabo Trafalgar.....	1342	Cabo Corona.....	1860
Cabo Creux.....	1517	Cabo Toriñana.....	1860

LINEA DE BILBAO A MARSILLA

Salida de Bilbao todos los jueves para los puertos de Santander, Coruña, Larril, Vigo, Huelva, Cádiz, Málaga, Almería, Cartagena, Alicante, Valencia, Tarragona, Barcelona, Palamós, Cete y Marsella.

El primero y tercer jueves de cada mes se recibe también carga para los puertos de Algeciras, Aora Motril, Aguilas, Garrucha y San Felú de Guixols.

El jueves 13 de Septiembre saldrá de este puerto el vapor

CABO SAN VICENTE

Su capitán, Gangoiti.

Admite carga y pasajeros para los puertos citados.

LINEA RAPIDA DE BILBAO A BARCELONA

Salida de Bilbao todos los domingos para los puertos de Santander, Sevilla, Málaga, Alicante, Valencia y Barcelona.

El itinerario de esta línea está hecho de manera que, salvo circunstancias imprevistas, el viaje de nuestro puerto al de Barcelona y viceversa, se haga en 14 días.

El domingo 16 de Septiembre saldrá de este puerto el vapor

CABO PALOS

Su capitán, Gondra.

Admite carga y pasajeros para dichos puertos. Para tratar de carga ó pasajes dirigirse á los consignatarios: Bergé y Compañía.—Gran Vía, principal.

ANUNCIO

SOCIEDAD ANÓNIMA BODEGAS BILBAINAS

El Consejo de Administración de esta Sociedad ha acordado convocar á Junta general ordinaria de accionistas para el día 22 del actual á las cuatro de la tarde en las oficinas de la misma, calle de Bailén, para someter á su examen y aprobación de la Memoria y balances correspondientes al ejercicio cerrado el 30 de Junio último y tratar de los asuntos á que hace referencia el art. 28 de los Estatutos.

Acto seguido de la ordinaria se celebrará Junta general extraordinaria para tratar y resolver sobre la modificación de los referidos Estatutos.

Los señores accionistas que deseen acudir á estas Juntas tendrán en cuenta lo prevenido en los artículos 18 y 19 de los mismos y se les ruega la asistencia, toda vez que para resolver respecto de la reforma de los Estatutos deberán estar representadas por lo menos las dos terceras partes del capital.

Bilbao 7 de Septiembre de 1906.—El Presidente del Consejo de Administración, José de Amézola.—El Secretario, A. Luis de Aguirre.

Valores locales de la Plaza de Bilbao—Ultima cotización

TÍTULO DE LA EMPRESA Ó COMPAÑIA	Última cotización	FECHA de la operación			CAPITAL Pesetas	Valor de cada título..	Desembolso.	A val	Semestre
		Día	Mes	Año					
ACCIONES									
Banco de Bilbao.....	279	7	Stbre...	1906	30.000.000	500	Todo	60 pts	
de Vizcaya.....	310	1	Stbre....	1906	15.000.000	250	50 %	10 "	
Crédito Union Minera.....	260	8	Agosto..	1906	20.000.000	250	20 %	4 "	
de Vitoria.....	178	10	"	1906	5.000.000	500	60 %	21 "	
Gulpuzcoano.....	125.00	28	Mayo....	1905	3.000.000	500	50 %	12.50	
de Castro Alén (ordinarias).....	70	2	Stbre....	1904	8.000.000	500	80 %		
Asturiano.....	166	28	Mayo....	1906	10.000.000	100	Todo	18 pts	
de Gijón.....	48.33	20	Octubre..	1904	5.000.000	500	60 %		
de Vigo.....	167	22	Junio....	1906	3.000.000	500	20 %	5 pts	
de Purgos.....	30	13	Junio....	1903	15.300.000	500	Todo		
Industrial Gijonés.....	143.00	25	Mayo....	1906	100.000.000	500	30 %	9 pts	
Hispáno Americano.....				1906	8.000.000	500	25 %	11.25	
Comercantil de Santander.....						250	Todo		
Ferrocarril de Bilbao á Durango.....	114	28	Julio....	1906	6.525.000	500			
de Bilbao á Portugalete.....	141	4	Agosto..	1906	5.000.000	500		35 pts	
de Santander á Bilbao.....	128	6	Stbre....	1906	12.500.000	500		30 "	
de Durango á Zumárraga.....	40	28	Marzo....	1904	2.750.000	500		25 "	
de Amorebieta á Guernica.....	70	5	Dicbre..	190	1.250.000	500		20 "	
de Elgoibar á San Sebastián.....	15	10	Agosto..	1905	4.500.000	500			
de Castro Alén (ordinarias).....	105	24	Agosto..	1906	1.500.000	500		35 pts	
de Castro Alén (especiales).....	110	24	Agosto..	1906	1.000.000	500		55 "	
de La Robia á Valmaseda.....	20.50	11	Abril....	1906	20.264.000	500			
Vesco Asturiano.....	76.50	17	Agosto..	1905	12.000.000	400			
Compañía Naviera Bilbaina (Aznor).....	40	22	Febrero..	1906	6.000.000	500			
Bat.....	29	2	Agosto..	1906	2.500.000	500			
Vasco Cantabrica.....	50	20	Novbre..	1905	3.000.000	500			
Vascongada (Abásolo).....	50	13	Julio....	1906	3.125.000	500		10 pts	
Internacional (Llodio).....	28	21	Febrero..	1906	2.500.000	500			
Rodas.....	40	16	Mayo....	1903	4.500.000	1000			
Unión.....	25	7	Julio....	1906	16.300.000	500			
Cantábrica.....	14	10	Junio....	1905	6.000.000	500			
Uriarte.....	50	14	Abril....	1906	3.000.000	1000		25 pts	
Aurrerá.....	43	28	"	1906	3.000.000	500		6 "	
Naviera La Actividad.....	25	19	Julio....	1906	3.000.000	500			
Anónima de Navegación.....	64	28	Abril....	1906	2.700.000	500		22.50	
La Blasca.....	77	28	Julio....	1902	3.000.000	500		5 pts	
Vasco Asturiana.....	94	2	Octubre..	1901	10.000.000	500		5 "	
Algortea.....	75	1	Dicbre..	1905	5.000.000	500		75 "	
Onizarrá.....	55	7	Marzo....	1906	7.000.000	500		17.50	
Sociedad Anónima A. Hornos de Vizcaya.....	215	5	Stbre....	1906	32.750.000	500		50 pts	
Unión Resinera Española.....	159	4	"	1906	20.000.000	250		25 "	
Unión de Explosivos.....	279	27	"	1906	25.000.000	100		16 "	
Talleres de Deusto.....	187	3	Dicbre..	1902	1.000.000	500			
Tubos Forjados.....	116	14	"	1903	1.500.000	500		50 pts	
La Basconia.....	85	27	Febrero..	1906	7.000.000	500		10 "	
Casa Dotesio.....	60	4	Julio....	1906	1.350.000	500		30 "	
Tranvía de Bilbao á Durango.....	73	22	Dicbre..	1903	2.150.000	500			
Familia de Ferrocarriles.....	98	29	Marzo....	1906	2.000.000	250	Todo	6 % fijo	
Ahle Meyer.....	16.75	5	Stbre....	1906	30.000.000	500	80 %		
Compañía de Seguros Aurora.....	67	31	"	1905	20.000.000	500	20 %	5 pts	
La Polar (Depto. engarantía 50 %)	91	31	Agosto..	1906	100.000.000	250	Nada	Nada	
Sociedad Minera Argentera de Córdoba.....	247	6	Stbre....	1906	1.500.000	50	50 %	15 p.	
Anglo Vasca, de Córdoba.....	185	28	Abril....	1902	3.000.000	250		10 p.	
Alcaracejos, en Córdoba.....	184	7	Abril....	1901	6.000.000	250	35 %		
Almadenes, en Córdoba.....	145.70	14	Abril....	1906	4.500.000	500			
Peñaflor, en Sevilla.....	78	30	Agosto..	1906	15.000.000	500	Todo		
Cala, en Huelva.....	99	30	"						
Hulleras de Sabero y anexas.....	37	30	Marzo....	1906	5.000.000	500	Todo		
Sierra Menara, en Ternel.....	87.15	27	Abril....	1906	32.000.000	500	60 %		
Irun y Lesaca.....	40	19	Mayo....	1906	5.000.000	500	Todo	30 pts	
Cabárceno.....	220	2	Agosto..	1901	1.500.000	500			
Argentifera de Almagrera.....	56.50	26	Abril....	1906	5.600.000	500			
Hulleras de Guardo.....	95	18	Marzo....	1902	4.000.000	500	36 %		
Collado del Lobo.....	102	25	Abril....	1906	2.500.000	500	Todo	5 %	
Atlana.....	18	15	Dicbre..	1905	4.000.000	250			
Villadrid.....	94	24	Agosto..	1904	4.000.000	500			
Sierra Alhamilla.....	170	15	Julio....	1906	1.000.000	500	Todo		
Hidráulica del Freser.....	31	30	Marzo....	1906	3.000.000	500			
Hidro Electricas.....	78	27	Agosto..	1906	20.000.000	500			
Berástegui.....	35	27	Marzo....	1906	2.500.000	500	70 %		
Tras-oz-Montes.....	57	7	Stbre....	1902	650.000	500	10 %		
Mineria Vascongada.....	48	23	Enero....	1906	12.500.000	250	5 %		
General de Minería.....	85	17	Junio....	1905	5.000.000	250	25 %		
Construcciones metálicas.....	80.00	16	Abril....	1906	12.500.000	500	Todo	3.50 p.	
Constructora de Obras públicas.....	96	16	Stbre....	1902	10.000.000	500	90 %		
Sindicato Minero Rodas.....	95	16	Abril....	1902	5.500.000	250	40 %		
Castillo de las Guardas.....	91	23	"	1906	7.500.000	500	85 %		
Sociedad Azufrera del Coto de Hellín.....	118.50	9	Octubre..	1902	10.000.000	500	Todo		
Aznaga y Mestanza.....	10	11	Junio....	1905	6.000.000	100	80 %		
Papelera Española.....	40	3	Mayo....	1906	20.000.000	500	Todo		
Artes Gráficas.....	88	21	Febrero..	1906	500.000	100		8 pts	
Centro Minero Bilbaino.....	100	8	Mayo....	1903	5.000.000	250	1 1/2 %	5 %	
Bodegas Bilbainas.....	54	12	Julio....	1906	6.000.000	500	Todo		
Sierra Almenara y F. C. Minero de Morata.....	85	17	Junio....	1905	1.500.000	500			
Diques Euska'duna.....	37	4	"	1905	15.000.000	500		5 pts	
Minas de Heras.....	4	23	Agosto..	1904	6.500.000	000			
Marítima Bakio.....	108	15	Abril....	1904	350.000	1500		3 %	
Sd. Gl. Azucarera Española, preferente.....	67.50	23	Julio....	1906	143 mill.	500		15 pts	
" ordinaria.....	36	26	"	1906	43.000.000	500			
Vapores de Seta y Aznar.....	93	21	Agosto..	1906	9.500.000	500			
Compañía Naviera Bachi.....	80	13	Dicbre..	1906	4.000.000	500		15 pts	

El total de pesetas nominales negociadas desde el 20 de de Agosto, fué:

Fondos públicos, 471.900.—Acciones de Sociedades 497.800.—Obligaciones

id. de 73.750 Total 1.043.450.

BUQUES SALIDOS

Exportacion al Extranjero desde el 1 al 6 de Septiembre

Número de orden	Día	Aparejo	Pabellón	Nombre del buque	Toneladas de registro	Kilogramos de mineral	Kilogramos de lingote	Kilogramos de vino com.	Kilogramos de mineral	Kilogramos de carga general	Cargador	Destino	Punto de carga	Nombre de la mina según factura
				<i>Sumas anteriores.</i>		2768820288	7970970	6252308	2.074750					
1319	1	Vap.	Inglés	Rocio	893	1789190	"	20	"	400	Luis Ocharan	Newport	Cadagua	Malaespera (Provisiones)
1320	"	"	Noruego	Nerviön	719	"	"	185	"	"	Andrés Amland	Middlesbro	Entre milos	Brasilera (1)
1321	2	"	Holandés	Rhenania	787	16000	509030	10451	208131	"	Altos Hornos y otros	Rotterdam	Uribitarte	
1322	"	"	Español	Ciërbana	717	1700000	"	3102	408	"	Agustín Iza y C.	Idem	Olaveaga	Sarra
1323	3	"	Inglés	Miramar	1561	3546120	"	21	"	"	Macleod y Compañía	Glasgow	Indauchu	Abandonada
1324	"	"	Noruego	Galicia	741	"	"	"	"	"	Salió en lastre	Middlesbro	Lastre	(Vía Santander)
1325	"	"	Español	Biak-Bat	1425	5224650	"	1193	539	"	C. Hoppe y Compañía	Idem	Cadagua	Malaespera
1326	4	"	Inglés	Consett	473	920000	"	"	"	"	Luis Núñez	Idem	Olaveaga	Gustav
1327	"	"	"	Coronilla	521	1819570	"	"	"	"	Gustavo Motechman	Idem	F. Belga	Coto minero F. Belga
1328	"	"	Español	Kataliñ	76	"	"	"	"	"	Salió en lastre	Bayona	Lastre	(Lastre)
1329	"	"	"	Begoña	1717	"	"	1240	"	"	Idem	Gibraltar	Pto. exterior	(Provisiones)
1330	5	"	"	Veloz	923	2097070	"	461	391	"	Félix Abásolo	Newport	Cadagua	Montefuerte
1331	"	"	Noruego	Bernabé	1449	3415050	"	557	182	"	V. éh. P. P. Gandarias	Rotterdam	Olaveaga	Diana
1332	6	"	"	Bakio	1263	3164230	"	"	"	"	Gustavo Motechman	Middlesbro	Portugalete	Rita Adelaida
1333	"	"	Español	Arriluze	1241	3000000	"	1217	"	"	Luis Núñez	Cardiff	Olaveaga	San Luis
1334	"	"	"	E paña	845	226310	"	780	"	"	Juan Abaitua	Newport	F. Belga	Montefuerte
1335	"	"	"	Mundaka	1445	2568420	"	1419	"	"	Idem	Dunkerque	Portugalete	Coto minero F. Belga
1336	"	"	Inglés	General Gordon	830	1861850	"	"	"	"	Macleod y Compañía	Glasgow	Idem	Elvira, Princesa y Buena
1337	"	"	Alemán	Bavaria	486	"	"	33141	137617	"	Edmundo Couto y C.	Verac. y esc.	Pto. exterior	(33 pasajeros)
TOTALES						2795123628	8479970	6429300	25415808					

(1) De hierro, sita en Barrucopardo (Salamanca).

Mineral exportado durante la semana para el extranjero, 31.303.340 k. Gabotaje, 000.000 k. Total, 31.303.340 k.

Exportacion de Gabotaje desde el 1 al 6 de Septiembre

Número de orden	Día	Aparejo	Pabellón	Nombre del buque	Toneladas de registro	Kilogramos de mineral	Kilogramos de lingote	Kilogramos de h. y asero	Kilogramos de hojalata	Kilogramos de tubos	Kilogramos de alambre	Kilogramos de herrina	Kilogramos de total	Destino	Cargadores
				<i>Sumas anteriores.</i>		39878860	12861260	44893675	6957015	1635910	1049907	585712	143318030		
957	1	Goleta	Español	Requejada	72	"	"	21615	"	"	"	"	21615	Suances	J. M. Rivas y otros
958	"	Patache	"	Atilano	45	"	"	"	"	"	"	"	90300	Vigo	Luis Castillo y C.
959	"	Baland.	"	Tres Hermanos	15	"	"	750	"	"	"	"	14016	Lequeitio	Viuda de Vicuña
960	"	Vapor	"	Cabo Roca	113	70000	"	713594	84990	8824	"	70600	1094768	Barcelona y escalas	Altos Hornos y otros
961	"	"	"	Comercio	74	"	"	"	"	"	"	35800	72230	Vivero y escalas	Varios
962	"	"	"	María Mercedes	122	"	"	7013	2160	"	"	13500	139312	Rivadeo y escalas	Idem
963	"	"	"	Santofia	36	"	"	"	"	"	"	5000	58140	Castro	Francisco Garcia
964	"	Baland.	"	Sendeja	24	"	"	"	"	"	"	5000	24553	Bermeo	Arriaga y Compañía
965	"	"	"	Concha	24	"	"	"	"	"	"	7600	18592	Idem	H. de Azqueta
966	"	"	"	Unión núm. 2.	20	"	"	"	"	"	"	3500	13300	Lequeitio	Arriaga y Compañía
967	"	Vapor	"	Felisa	676	"	"	"	"	"	"	12900	12900	Barcelona y escalas	Varios
968	"	"	"	María del Carmen	62	"	"	10750	2520	"	"	5100	16376	Rivadeo y escalas	Idem
969	"	"	"	Lista	754	"	"	"	"	"	"	7200	48772	Sevilla y escalas	Idem
970	"	"	"	Jovellanos	263	"	"	113463	"	"	"	530	113993	Gijón	Altos Hornos
971	"	"	"	Mangara	1133	"	"	"	"	"	"	"	"	Rivadeo	Lastre
972	"	Baland.	Inglés	Marceau	210	"	"	"	"	"	"	"	"	Comillas	Idem
973	2	"	Español	San Pedro	30	35000	"	"	"	"	"	"	35000	Pasajes	Idem
974	"	"	"	Rosario	20	10900	28350	"	"	"	"	"	39350	San Sebastián	Si. Sta. Ana Bolueta
975	"	Vapor	"	Cabo Corona	909	249900	383392	99280	19201	44091	17500	976817	Barcelona y escalas	Idem y otros	
976	3	"	"	Libe	23	"	"	"	"	"	"	26435	26435	San Sebastián	Arriaga y Compañía.
977	"	"	"	Sevilla	597	"	"	"	"	"	"	"	"	Santander	De tránsito
978	4	Pailebot	"	Biskaya	30	"	"	"	"	"	"	22692	22692	Lequeitio	Arriaga y Compañía
979	"	Vapor	Inglés	Deerhound	217	"	"	"	"	"	"	"	"	Pasajes	De tránsito
980	"	"	Español	Ictar	188	"	"	"	"	"	"	"	"	Avilés	Lastre
981	"	Pailebot	"	San Juan de Dios	28	"	"	"	"	"	"	"	"	Zumaya	Idem
982	"	Vapor	"	Abanto	971	"	1123410	"	"	"	"	211926	211926	Sagunto	Altos Hornos y otros
983	"	"	"	Algorta	1305	"	"	"	"	"	"	"	"	Castro	Lastre
984	"	"	"	Chio	268	"	"	"	"	"	"	"	"	Gijón	Idem
985	"	"	"	Unión Bullera	252	"	"	"	"	"	"	"	"	Idem	Idem
986	"	"	"	María Teresa	65	"	"	"	"	"	"	"	"	Idem	Idem
987	"	Pailebot	"	Simón	28	"	186	1208	"	"	"	6200	29683	Bermeo	Arriaga y Compañía
TOTALES						39878860	12861260	47299035	7161870	1796315	1085528	6982712	148507422		

ral de hierro, 150 sacos 14986 k maiz, 20 cajas 5450 k tocino, 4 cajas 711 k fieltros, 8 cascotes 6206 k aceite de palma, 2 cajas 108 goma y tejido de algodón, 177 sacos 11100 k alumbre, 766 fardos 43498 k bacalao, á la orden. Total 478704 k.

IMPORTACIÓN DE CABOTAJE

BUQUES con carga entrados en este puerto desde el día 1.º al 6 de Septiembre de 1906.

DIA 1.º—Vapor SANTONA. De Castro: 6000 k pipería, P. Acha.
DIA 3.—Vapor CABO NAO. De Barcelona: 116 k tabaco, Compañía Arrendataria: 1600 k madera, P. Goicolea.
 De Valencia: 3520 k azulejos, D. Basaldúa.
 De Cartagena: 2325 k cobre viejo, á la orden.
 De Motril: 3000 k azúcar, Hijos de I. Echevarría; 3000 k id., F. Lazana; 6000 k id., J. T. Uribe; 12000 k id., V. Urigüen; 12000 k id., D. Ibarreche; 6000 k id., M. Zuricalday; 6000 k id., Hijos de Zuricalday; 6000 k id., Viuda de F. Astorqui.
 De Salobreña: 1500 k azúcar, á la orden.
 De Sevilla: 45k k aceitunas, B. Serrano; 10000 k arena, Sáez y Arana; 10000 k id., J. Silva; 2737 k tabaco, Compañía Arrendataria; 1160 k loza, E. Garavilla; 620 k id., G. L. de Munin; 190 k id., F. Bergua; 189990 k habas, 4810 k plomo, 6200 k aceite, 429 k aceitunas, á la orden.
 De Cádiz: 250 k vino, J. J. Beitia; 1150 k id., A. Arrarte; 250 k id., S. Ajuria; 80 k id., C. Cárcamo é hijo; 352 k id., N. Diego; 4496 k tabaco, Compañía Arrendataria.
 De Huelva: 194500 k pirita de hierro, Hija de J. Vanderhaeghe; 92176 k habas, 6900 k salvado, 15864 k vino, á la orden.
 De Santander: 10000 k tabaco, Fábrica de Tabacos.
 De Pasajes: 500 albavalde, Real C.ª Asturiana. Total 636135 k.
DIA 5—Vapor GALICIA. De Camposancos: 18000 k tablillas de pino, F. Moral; 28000 k id., 9000 kilos tablas, J. Urdangarin. Total 55000 kilos.
 Balandra EVARISTO. De Zumaya: 35000 k piedra, E. de Arriaga, Vapor MELITON GONZALEZ. De Barcelona: 224 k anisado, L. Arriaga.
 De Valencia: 629 kilos aceite, J. J. Beitia; 870 k id., Viuda de S. Corcuera; 1275 k id., Herederos de Abaitua Hermanos; 2000 kilos arroz, Barfuren y Arribi; 1260 k vino, á la orden.
 De Motril: 3000 k azúcar, V. Urigüen; 6000 k id., M. Zuricalday; 6000 k id., J. T. Uribe.
 De Málaga: 378 k anisado, A. Iturraspe.
 De Cádiz: 8000 k habas, García y Peral.
 De Vigo: 6100 k drogas, T. Zubiria y Compañía; 5100 k tablillas de pino, R. Rochell é hijos.
 De Coruña: 4640 k brea, M. Ibáñez; 618 kilos tabaco, Compañía Arrendataria.
 De Gijón: 2050 k alubias, B. Aznar; 5625 k loza, J. M. Amézaga; 1153 k id., E. Arrieta; 6582 k hierro, Pradera Hermanos y Compañía; 4500 k azúcar, á la orden. Total 63004 k.

EXPORTACION DE CABOTAJE

BUQUES con carga salidos de este puerto desde el día 1.º al 6 de Septiembre de 1906.

DIA 1.º—Vapor FELISA. Para Gijón: 4557 k cigarrillos, Fábrica de Tabacos; 6263 k papel para cigarrillos, L. Landaluce; 849 k pipería, J. Amézaga.
 Para Ferrol: 598 k camas de hierro, F. Lostaló; 200 k baldosas, Lostaló, Arrizabalaga y Compañía.
 Para Coruña: 975 k tejidos de algodón, Arriaga y Compañía.
 Para Villagarcía: 298 k camas de hierro, F. Lostaló.
 Para Vigo: 947 k pasta de tomate, C. Maruri; 1367 k camas de hierro, F. Lostaló.
 Para Málaga: 430 k maquinaria, Ansuátegui é hijo.
 Para Valencia: 4331 kilos aceite de alquitrán, Burt, Boulton y Haywood; 1000 k pipería, D. Padró; 2500 k id., Eguillon y Bernaola.
 Para Barcelona: 96000 k sulfato de amoníaco, Sd. Anónima Cros; 8117 k pasta de alquitrán, Burt, Boulton y Haywood; 500 k gaseosas, The Soda Water; 107 k conservas de pescado, B. Ocamiea. Total 129040 k.
 Goleta REQUEJADA. Para Suances: 21615 k hierro en carriles, J. M. de las Rivas.
 Patache ATILANO. Para Vigo: 90000 k tejas de barro, L. Castillo y Compañía.
 Balandra TRES HERMANOS. Para Lequeitio: 300 k hojalata, Altos Hornos de Vizcaya; 60 k licores, A. Arrarte; 506 k id., J. Barañano; 4280 k vino, 1750 k habas, 2650 k salvado, 280 k patatas, 700 k plomo, 2000 k piedra artificial, 450 k hojalata, 250 k garbanzos, 360 k bacalao, 410 k varios, Viuda de Vicuña. Total 13996 k.
 Vapor CABO ROCA. Para Santander: 2180 k hierro en barras y vigas, J. M. de las Rivas; 450 k tubos de hierro, Sd. Tubos Forjados; 14600 k hierro, La Basconia; 10252 k hierro y acero en barras y chapas, 1200 k hojalata, Altos Hornos de Vizcaya.
 Para Ferrol: 1820 k vino, Viuda é hijo de J. Iturriagoitia; 70 k papel, R. Coca; 256 k jarabe, Viuda de P. Pomés; 10000 k harina, Ugalde y Compañía; 1260 k clavos, F. L. Dubus; 612 k bacalao,

Schmedling y Compañía; 65 k tubos de hierro, Sd. Tubos Forjados; 740 k clavos, F. Echevarría hijos; 800 k hojalata, Altos Hornos de Vizcaya.

Para Coruña: 83 k cigarrillos, Fábrica de Tabacos; 11000 k salvado, J. Bengoechea; 2700 k garbanzos, Masip y Compañía; 2665 k camas de hierro, M. Ibáñez; 1000 k garbanzos, J. Velasco; 38400 k harinas, Ugalde y Compañía; 8230 k vino, 1440 k vidrio, Yanke Hermanos; 290 k acero, Talleres de Deusto; 510 k hilados, Hilaturas de Fabra y Coats; 1070 k clavillo de latón, Pradera Hermanos y Compañía; 1100 k papel, Allende y Compañía; 4200 k harina, E. Coste y Vildósola; 399 k hojalata, 291 k plomo y estaño en barras, R. Rochell é hijos; 1790 k clavos, F. Echevarría é hijos; 33 k cobre en barras, T. Morris y Compañía; 1450 k vino, S. Alonso; 14300 k hojalata, 10000 k hierro en lingotes, 1445 k hierro en barras Altos Hornos de Vizcaya.

Para Villagarcía: 4000 k harina, E. Coste y Vildósola; 128 k jarabe, Viuda de P. Pomés; 4600 k salvadillo, Ugalde y Compañía; 2286 k hilados, Hilaturas de Fabra y Coats; 3132 k bacalao, Greaves y Arbaiza; 1250 k hojalata, R. Rochell é hijos; 3125 k clavos, F. Echevarría é hijos; 20265 k hierro y acero en barras, Altos Hornos de Vizcaya.

Para Marín: 2875 k salvadillo, Sd. Harino-Panadera; 971 k tubos de hierro, Sd. Tubos Forjados; 407 k hierro, Z. Andrés y Urléaga; 4900 k hojalata, La Basconia; 2000 k id., 800 k hierro, Altos Hornos de Vizcaya.

Para Vigo: 748 k cigarrillos, Fábrica de Tabacos; 2990 k camas de hierro, M. Ibáñez; 10000 k hierro en lingotes, J. M. de las Rivas; 2000 k garbanzos, Z. Andrés y Urléaga; 160 k hilados, Hilaturas de Fabra y Coats; 775 k tubos de hierro, Sd. Tubos Forjados; 296 k plomo en barras, 30 k tubos de hierro, R. Rochell é hijos; 1400 k clavos, F. Echevarría é hijos; 52860 k hojalata, La Basconia; 3082 k hierro, Sd. Purísima Concepción; 15746 k hierro y acero en barras, 58990 k hojalata, Altos Hornos de Vizcaya.

Para Huelva: 550 k herramientas, Elorza é hijo; 126 k cigarrillos, Fábrica de Tabacos; 4240 k hierro en chapas, J. M. de las Rivas; 7800 k azúcar, Sd. General Azucarera Española; 4000 k harina, E. Coste y Vildósola; 900 k pipería, P. Hidalgo; 1900 k id., E. Durand; 515 k hierro, Z. Andrés y Urléaga; 1500 k pipería, D. Padró; 900 k hierro, La Basconia; 3590 k hojalata, 530 k cubos y baños de hierro, 2250 k hierro y acero en barras y chapas, Altos Hornos de Vizcaya.

Para Bonanza: 10000 k harina, A. Isasi; 1625 k rejas de hierro, E. Coste y Vildósola; 2104 k acero en barras, Altos Hornos de Vizcaya.

Para Cádiz: 408 k cigarrillos, Fábrica de Tabacos; 128 k conservas de pescado, C. Hoppe y Compañía; 3000 k azúcar, Sd. General Azucarera Española; 1000 k hierro en vigas, J. M. de las Rivas; 1350 k clavos, F. L. Dubus; 1473 k rejas de hierro, E. Coste y Vildósola; 5680 k tubería de hierro, Sd. Aurrerá.

Para Sevilla: 31529 k hierro en barras y vigas, J. M. de las Rivas; 1018 k pipería, Zabala y Aguirre; 2000 k id., J. Goiri; 3100 k vidones vacíos, Sd. General de Industria y Comercio; 1000 k pipería, A. Zubillaga; 950 k id., A. Carrera; 356818 k acero en barras, carriles y eclises, Altos Hornos de Vizcaya.

Para Algeciras: 1100 k vino, Compañía Vinícola del N. España.
 Para Málaga: 440 k pipería, 45275 k hierro en barras, Altos Hornos de Vizcaya.

Para Almería: 358 k hierro, 46 k cadenas de hierro, Yanke Hermanos; 1120 k clavos, F. Echevarría é hijos; 15769 k hierro en barras, Altos Hornos de Vizcaya.

Para Cartagena: 123 k cigarrillos, Fábrica de Tabacos; 130 k utensilios para cocinas, L. Arenaza; 885 k tubos de latón, Earle, Bourne y Compañía; 5390 k hierro en vigas, J. M. de las Rivas; 860 k papel, La Papelera Española; 1000 k clavos, F. Echevarría é hijos; 3750 k hojalata, La Basconia; 4246 k hierro y acero en barras, chapas, carriles y eclises, Altos Hornos de Vizcaya.

Para Alicante: 66806 k hierro en barras, Altos Hornos de Vizcaya.

Para Valencia: 7600 k vino, Viuda é hijo de J. Iturriagoitia; 20405 k hierro y acero en barras y chapas, Altos Hornos de Vizcaya.

Para Tarragona: 9960 k fleje de acero, Hijos de R. García; 500 k clavos, F. Echevarría é hijos; 24434 k hierro y acero en barras y chapas, Altos Hornos de Vizcaya.

Para Barcelona: 50000 k hierro en lingotes, 31700 k hierro y acero en barras y palanquillas, Altos Hornos de Vizcaya. Total 1094768 k.

Vapor LISTA. Para Ferrol: 185 k quesos, Yanke Hermanos; 400 k garbanzos, G. Escudero; 1720 k baldosas, 50 k cemento, Uria, Sunyer y Compañía; 235 k quesos, B. Manjarrés; 101 k garbanzos, Hijo de P. Basterra.

Para Coruña: 405 k quesos, Yanke Hermanos; 644 k tejidos, Arriaga y Compañía.

Para Villagarcía-Carril: 488 k quesos, Yanke Hermanos; 535 k virutilla, Compañía de Maderas; 7200 k harina, E. Coste y Vildósola; 598 k cobre en barras, R. Rochell é hijos; 389 k quesos, B. Manjarrés; 22320 k azúcar, A. Conrad y Compañía.

Para Marín: 2000 k maiz, Olavarrieta y Compañía.

Para Vigo: 170 k quesos, Yanke Hermanos; 140 k ferrería, Hijos de L. Yohn y Compañía; 4979 k aceite de cacahuet, 20000 k

maiz, Olavarrieta y Compañía; 431 k camas de hierro, F. Lostaló; 792 k quesos, B. Manjarrés.

Para *Hueloa*: 5000 k ladrillos refractarios, H. de Azqueta. Total 68772 k.

Vapor COMERCIO. Para *Rivadeseña*: 1080 k tocino, J. Padró; 2650 k papel, 990 k conservas, Viuda de Vicuña.

Para *Gijón*: 10000 k maiz, 250 k aceite, Olavarrieta y Compañía; 2390 k hilaza de yute, Power y Echeguren; 600 k aceite, Echevarría y Andía; 150 k bolsas, R. Coca; 560 k mármol, A. Aréizaga.

Para *Avilés*: 930 k mármol, A. Aréizaga; 5750 k virzay; 1400 k baldosas, Viuda de Vicuña.

Para *Rivadeo*: 560 k mármol, A. Aréizaga.

Para *Vieiro*: 35000 k harina, Ugalde y Compañía; 850 k id., 980 k harinilla, 350 k abono mineral, Lecube Hermanos; 1680 k clavos, F. Echevarría é hijos; 6200 k vino, S. Alonso. Total 72231 k.

Vapor MARIA MERCEDES. Para *Santander*: 1390 k ácido sulfúrico, Sd. General de Industria y Comercio; 1491 k café, Hijos de Zuricalday; 3000 k harina, E. Coste y Vildósola; 485 k conservas, F. García.

Para *Gijón*: 99 k material fotográfico, Torcida, García y Compañía; 30800 k jabón, Tapia y Sobrino; 280 k clavos, F. Echevarría é hijos; 300 k hojalata, L. Landáburu; 310 k licores, Viuda de P. Pomés; 5050 k drogas, T. Zubiría y Compañía; 15721 k papel, La Papelera Española; 438 k bacalao, 183 k garbanzos, A. de Simón Martínez; 3800 k clavos, Sd. Alambres del Cadagua; 962 k quesos, Yanke Hermanos; 110 k pintura, 431 k varios, Urizar y Aldecoa; 626 k quesos, B. Manjarrés; 1800 k jabón, 4300 k garbanzos, 400 k aceite, 750 k muelles de acero, 100 k confituras, 1040 k sosa, 1200 k carnaiza, 459 k bacalao, F. García; 3916 k hojalata, Altos Hornos de Vizcaya.

Para *Avilés*: 11200 k jabón, Tapia y Sobrino; 11925 k glicerina industrial, 2980 k algodón colodión, Sd. General de Industria y Comercio; 1500 k raba, Schmedding y Compañía; 5160 k tubos de hierro, Sd. Tubos Forjados; 35 k quesos, Yanke Hermanos; 740 k cadena de hierro, 8 k piezas de hierro, Real Compañía Asturiana; 289 k quesos, B. Manjarrés; 1400 k garbanzos, 100 k alpiste, 105 k varios, F. García.

Para *Foz*: 5500 k harina, Ugalde y Compañía; 8621 k vino, F. García.

Para *Rivadeo*: 151 k hilados, Hilaturas de Fabra y Coats; 250 k plomo en barras, 100 k varios, R. Rochelt é hijos; 266 k quesos, Yanke Hermanos; 137 k id., B. Manjarrés; 100 k papel, R. Mar; 1044 k bacalao, Schmedding y Compañía; 183 k cacao, V. Urigüen; 5000 k harina, 232 k harinilla, Ugalde y Compañía; 100 k tubos y rodillos, 248 k varios, F. García. Total 139412 k.

Balandra UNION NUM. 2. Para *Lequeitio*: 180 k azúcar, J. T. Uribe; 540 k id., Hijos de Zuricalday; 250 k harina, 4200 k habas, 1800 k salvado, 300 k jabón, 425 k cerveza, 1250 k patatas, 150 k aceite, 230 k madera de pino, 535 k varios, Arriaga y Compañía. Total 13300 k.

Balandra SENDEJA. Para *Bermeo*: 358 k licor, J. Barañano; 385 k azúcar, 81 k café, Hijos de Zuricalday; 20 k licor, A. Arrarte; 213 k café, 61 k cacao, 1468 k azúcar, V. Urigüen; 640 k habas, 3300 k salvado, 3200 k yeso, 5000 k harina, 150 k galipot, 11160 k vino, 100 k conservas, 970 k chocolate, 1050 k raba, 469 k varios, Arriaga y Compañía. Total 28555 k.

Balandra CONCHA. Para *Bermeo*: 731 k licores y otros, Testamentaria de E. Uralde; 218 k azúcar, 30 k chocolate, Hijos de Zuricalday; 7600 k harina, 3400 k salvado, 506 k plomo, 600 k azulejos de barro, 360 k alholva, 160 k avena, 1200 k habas, 417 k hierro en barras, 1200 k harinilla, 400 k maiz, 900 k serrín, 340 k aceite, 100 k bacalao, 200 k aceite mineral, 320 k varios, H. de Azqueta. Total 18892 k.

Vapor JOVELLANOS. Para *Gijón*: 530 k cables de hierro, Sd. Franco Española de Trefilería; 113463 k hierro y acero en barras y carriles, Altos Hornos de Vizcaya. Total 113993 k.

Vapor SANTONA. Para *Castro*: 48910 k vino, 5000 k harina, 2240 k virzay, 2000 k jabón, E. Olavarrieta.

DIA 2.—Vapor CABO CORONA. Para *Santander*: 2535 k hierro en barras, chapas y vigas, J. M. de las Rivas; 2538 k tubos de hierro, Sd. Tubos Forjados.

Para *Sevilla*: 4820 k rejas de hierro, E. Ortiz; 5900 k clavos, 6000 k alambre de hierro, Sd. Alambres del Cadagua; 1440 k pipería, Hijos de V. Sertucha; 9435 k hierro, 40000 k hierro en lingotes, J. M. de las Rivas; 73 k tubos de goma, Yanke Hermanos; 2400 k pipería, Tapia Hermanos; 7606 k cigarrillos, Fábrica de Tabacos; 8320 k vino, 82 k cápsulas, 500 k corchos, Z. Andrés y Urléizaga; 500 k pipería, A. Carrera; 680 k id., Herederos de Abaitua Hermanos; 2050 k id., Hijos de Escós; 5000 k harina, E. Coste y Vildósola; 2200 k pipería, E. Bilbao; 4500 k id., J. Goiry; 175 k id., A. Amano y Gana; 16990 k papel, La Papelera Española; 1000 k pipería, F. Maguregui; 5625 k id., A. Zubillaga; 16645 k clavos, F. L. Dubus; 900 k cables de hierro, Sd. Franco Española de Trefilería; 1500 k pipería, Bergé y Compañía; 6070 k hojalata, La Basconia; 1000 k id., J. Martín; 12500 k harina, Ugalde y Compañía; 6450 k clavos, F. Echevarría é hijos; 470 k id., Rifé y Sánchez; 4037 k tubos de hierro, Sd. Tubos Forjados; 4850 k hojalata, 2240 k cubos de hierro, 37600 k acero en barras y chapas, Altos Hornos de Vizcaya.

Para *Málaga*: 139 k hierro, 290 k clavos, Yanke Hermanos; 100 k vino, Compañía Vinícola del N. España; 220 k pipería, J. Aulestia; 50 k id., E. Bilbao; 20634 k papel, La Papelera Española; 9140

k clavos, F. L. Dubus; 300 k hojalata, La Basconia; 1400 k clavos, Sd. Alambres del Cadagua; 6100 k id., F. Echevarría é hijos; 370 k id., Rifé y Sánchez; 2285 k hierro en vigas, 4160 k hojalata, 15757 k hierro en barras y chapas, Altos Hornos de Vizcaya.

Para *Alicante*: 1000 k alambre de hierro, Sd. Alambres del Cadagua; 333 k clavos, Viuda de F. P. Pozueta; 850 k papel, La Papelera Española; 26350 k hojalata, La Basconia; 2200 k pipería, F. Maguregui; 10185 k hierro en barras y vigas, J. M. de las Rivas; 910 k clavos, F. Echevarría é hijos; 887 k tubos de hierro, Sd. Tubos Forjados; 160000 k acero en carriles y eclises, Altos Hornos de Vizcaya.

Para *Valencia*: 12700 k flejes de acero, Hijos de R. García; 2700 k bidones vacíos, Sd. General de Industria y Comercio; 1953 kilos conservas de pescado, L. Landáburu; 920 k hojalata, R. Rochelt é hijos; 878 k tubos de hierro, 248 k chapas de latón, Earle, Bourne y Compañía; 354 k chapas de cobre, 510 k tornillos de hierro, Pradera Hermanos y Compañía; 9798 k papel, La Papelera Española; 1200 k pipería, G. Ruiz; 1200 k id., C. Irauregui; 2900 k idem, Viuda é hijo de J. Iturriaga Goitia; 800 k clavos, Sd. Franco Española de Trefilería; 41325 k id., F. Echevarría é hijos; 1390 k id., Rifé y Sánchez; 5750 k hierro en vigas, J. M. de las Rivas; 4752 k tubos de hierro, Sd. Tubos Forjados; 1440 k aceite de pescado, 13100 k hojalata, 15257 k hierro y acero en barras y chapas, Altos Hornos de Vizcaya.

Para *Barcelona*: 5000 k flejes de acero, Hijos de R. García; 14220 k hierro en chapas y vigas, 100000 k hierro en lingotes, J. M. de las Rivas; 884 k cadenas de hierro, Yanke Hermanos; 650 k perfumes s. Orive; 2870 k conservas de pescado, 100 k bidón vacío, L. Landáburu; 625 k licor, Ugarte, Bárcena y Aguirre; 1070 k clavillo de latón, Pradera, Hermanos y Compañía; 775 k esabeche, Arriaga y Compañía; 2912 k maquinaria, Igartua y Compañía; 5800 k palas de hierro, 76300 k hojalata, La Basconia; 1000 k clavos, F. Echevarría é hijos; 6149 k tubos de hierro, Sd. Tubos Forjados; 5700 k hojalata, 100000 k hierro en lingotes, 49685 k hierro y acero en barras y chapas, Altos Hornos de Vizcaya. Total 976817 k.

DIA 3.—Vapor LIBE. Para *San Sebastián*: 19200 k tubería de hierro, Sd. Aurrerá; 3000 k jabón, 600 k baldosas, 1050 k gasolina, 500 k vidrio, 1000 k tierra industrial, 1000 k tubos de hierro, Arriaga y Compañía. Total 26350 k.

Pailebot BIZKAYA. Para *Lequeitio*: 307 k licores, J. Barañano; 7680 k habas, 3000 k avena, 600 k cebada, 750 k garbanzos, 1400 k patatas, 200 k cok, 300 k tejidos, 1050 k hojalata, 800 k jabón, 120 k conservas, 5160 k vino, 150 k aceite, 1000 k pipería, 175 k varios, Arriaga y Compañía. Total 22692 k.

Balandra ROSARIO. Para *San Sebastián*: 10000 kilos hierro en lingotes, 35266 k hierro y acero en barras y chapas, Altos Hornos de Vizcaya. Total 45266 k.

Vapor ABANTO. Para *Sagunto*: 960000 k traviesas de roble, 14700 k ruedas de acero, 775 k plomo, 558 k gatos hidráulicos, 240 k id., de hierro, 20139 k tornillos y tirafondos, 644 k palas, Compañía Minera de «Sierra Menera»; 1122410 k acero en carriles y eclises, Altos Hornos de Vizcaya. Total 2119926 k.

Vapor MARIA DEL CARMEN. Para *Santander*: 17248 k conservas vegetales, F. García.

Para *Gijón*: 1290 k clavos, Sd. Alambres del Cadagua; 1380 k acero, Talleres de Deusto; 16700 k salvado, E. Coste y Vildósola; 3150 k tornillos de hierro, Pradera Hermanos y Compañía; 3500 k garbanzos, A. Simón Martínez; 36 k drogas, Brandiarán y Compañía; 6150 k hierro en barras, J. M. de las Rivas; 84 k fragua de acero, Oyangueren y Guevara; 106 k estaño en barras, 440 k hojalata, R. Rochelt é hijos; 210 k conservas de pescado, P. de la Encina y Compañía; 1192 k tierra industrial, Lizaur Hermanos y Compañía; 365 k hierro, Z. Andrés y Urléizaga; 2060 k cocinas de hierro, 1000 k aceite mineral, 1120 k tocino, 4 k envases vacíos, 600 k garbanzos, F. García; 1617 k drogas, T. Zubiría y Compañía; 69 k hierro, A. Conrad y Compañía; 1900 k id., La Basconia.

Para *Avilés*: 425 k camas de hierro, M. Ibañez, 6504 cubos y baños de hierro, Altos Hornos de Vizcaya; 53 k estaño en lingotes, R. Rochelt é hijos; 300 k garbanzos, F. García.

Para *Luarca*: 500 k abonos minerales, Sd. General de Industria y Comercio; 99 k quesos, Yanke Hermanos; 508 k vino, Gómez, Aragón y Compañía; 72 k licor, Barbier é hijos; 137 k quesos, B. Manjarrés; 125 k plantas, F. García.

Para *Navia*: 197 k minaguane Yanke Hermanos.

Para *Rivadeo*: 203 k plomo y estaño en barras, R. Rochelt é hijos; 880 k hojalata, Altos Hornos de Vizcaya; 5100 k harina, Ugalde y Compañía; 300 k carriles de hierro, 1020 k hierro, 570 k jabón 584 k varios, F. García. Total 76876 k.

DIA 5.—Balandra SIMÓN. Para *Bermeo*: 60 k licores, A. Arrarte; 360 k azúcar, V. Urigüen; 197 k licores, A. Iturraspe; 400 k habas; 205 k azúcar, 100 k maiz, 250k varios, A. Conrad y Compañía; 3122 k licores y otros, Testamentaria de E. Uralde; 176 k azúcar, 27 k chocolate, 51 k café, Hijos de Zuricalday, 1800 k salvado, 6200 k harina, 4000 k yeso, 200 k garbanzos, 630 k patatas, 400 k maiz, 150 k arroz, 160 k cok, 120 k papel, 1208 k hojalata, 150 k conservas, 400 k jabón, 1923 k aceite, 3955 k vino, 300 k uvas, 160 k limonada, 522 k batería de cocina, 416 k loza, 162 k ferretería, 700 k tortas de coco, 130 k cubos de zinc, 186 k hierro en barras, 350 k bacalao, 174 k varios, Arriaga y Compañía. Total

EL PUERTO DE BILBAO

Mes de Julio de 1906

Importación de carbones extranjeros y exportación al extranjero de mineral de hierro.

Importación de carbones

Día	Nombre del Buque	Procedencia	Kilogramos	Receptores
		<i>Suma anterior.</i>	335.904.974	
2	Marzo	Newport	1.769.145	A. Aznar y Compañía
5	Portugalete	Newcastle	1.730.345	Altos Hornos de Vizcaya
9	Activo	Newport	845.045	Hijos de Astigarraga
»	El mismo	Idem	662.033	Bias Otero y Compañía
»	El mismo	Idem	83.230	Ramón de la Sota
13	Mundaka	Newcastle	3.333.870	Altos Hornos de Vizcaya
16	España	Newport	1.260.332	Uriarte y Compañía
»	El mismo	Idem	790.000	Hijos de Astigarraga
18	Adena	Cardiff	1.421.000	C.º del F.º C. Santanderá Bilbao
19	Gorbea-mendi	Newcastle	3.967.333	Altos Hornos de Vizcaya
20	Lekeitio	Idem	3.450.189	Idem
23	Poveña	Idem	1.880.743	Idem
24	Gorliz	Idem	2.510.341	Idem
»	Rivas	Idem	2.781.100	Sd. Fábrica San Francisco
26	Anita	Newport	1.560.055	Bergé y Compañía
27	Algorza	Newcastle	2.821.953	Altos Hornos de Vizcaya
»	Monorch	Idem	663.200	Vda. de J. Olave y Compañía
»	El mismo	Idem	935.870	Unibaso, Zuzunegui y C.º
28	Urquiola	Rotterdam	45.000	A. Aznar y Compañía
30	Kar.	Newcastle	1.530.061	Idem
TOTAL.			369.959.721	

Exportación de mineral

Núm.º de buques	Puerto importador	Kilogramos de mineral
879	<i>Suma anterior.</i>	2.109.480.060
25	Middlesbrough	66.070.230
25	Cardiff	68.829.200
4	Newcastle	10.692.260
2	Tyne Docks	6.785.820
10	Newport	49.176.110
5	Maryport	10.202.480
1	Barrow	4.472.820
2	Briton-Ferry	4.157.680
2	Jarrow	6.391.460
1	Withehewen	600.720
1	Sunderland	2.382.300
1	Garston	797.400
1	Boston	1.568.730
2	Boness	614.920
1	Heysham	2.877.280
1	Ayr	1.894.420
1	Stockton	1.911.500
10	Glasgow	24.612.390
1	Grangemouth	1.682.640
1	Bayona	1.569.250
1	Pauillac	3.336.200
1	Dunkerque	1.604.120
1	Boulogne	2.824.300
31	Rotterdam	101.142.860
5	Amberes	18.603.700
2	Kratzwick	4.024.090
1	Filadelfia	4.888.300
1.028	TOTAL.	2.512.893.240

Resumen de la exportación

Exportado a Inglaterra..	265.420.360
Id. a Francia..	9.333.870
Id. a Holanda..	101.142.860
Id. a Bélgica..	18.603.700
Id. a Alemania..	4.024.090
Id. a Estados Unidos..	4.888.300
TOTAL.	434.413.180

EL MINERAL DE HIERRO EN BILBAO

CUADRO demostrativo del mineral embaveado por los diversos cargaderos de la ría de Bilbao, para diferentes puertos del extranjero y cabotaje, durante el mes de Julio del 05.

NOMBRES DE LOS CARGADEROS	PESO EN KILOGRAMOS	
	Extranjero	Cabotaje
<i>Sumas anteriores.</i>	2.109.480.060	39.450.220
Bilbao River and Cantabrian Railway C.º Ld. (Ferrocarril de Galdames y Sestao)	80.457.740	»
Ferrocarril de la Diputación (Triano, Desierto)	85.165.190	433.200
Cargadero especial de los Sres. Viuda é hijos de D. Pedro P. de Gandarias (Desierto)	»	»
Ferrocarril de la Sociedad Franco-Belga de las minas de Somorrostro (Desierto)	35.576.950	»
Concesiones de los rios Juncal y Galindo (I)	»	»
Ferrocarril de la Sociedad Luchana-Mining (Luchana)	18.775.100	»
Id. de la Orconera Iron ore (Luchana)	71.550.150	»
Id. del Ferrocarril de Santander á Bilbao, línea del Cadagua (Zorroza)	61.029.460	»
Tranvia-aéreo de la mina Primitiva (Zorroza)	1.350.000	»
Cargadero Indauchu, del Ferrocarril de Bilbao á Portugalete (Olaveaga)	13.676.260	»
Id. especial de los Sres. Chavarri y Gandarias (Olaveaga)	»	»
Id. de los Sres. Viuda é hijos de D. Pedro P. de Gandarias (Olaveaga)	3.312.330	»
Los restantes cargaderos de Olaveaga	32.520.000	800.000
TOTALES.	2.512.893.240	4.633.420

1. Estas concesiones fueron hechas para la limpieza de los expresados rios.

RESUMEN del movimiento de mercancías, durante el mes de Julio de 1906.

Kilogramos

<i>Importación del Extranjero</i>	
Carbón..	30.885.019
Cok..	3.169.718
Bicalao..	1.595.658
TOTAL de la importación.	49.649.993
<i>Importación de Cabotaje</i>	
Carbón..	36.282.758
Cemento..	2.886.200
TOTAL de la importación.	8.682.250
<i>Exportación al Extranjero</i>	
Mineral de hierro..	403.413.180
Otros minerales..	469.750
Lingote de hierro..	200.000
Vino..	815.573
Varios..	1.037.850
<i>Exportación de Cabotaje</i>	
Mineral de hierro..	1.233.200
Hierro en lingotes..	2.871.200
Hierros y aceros..	5.540.752
Hoja de lata..	775.245
Tubos de hierro..	135.873
Alambre de hierro..	146.695
Harina de trigo..	457.680
TOTAL de la exportación.	14.096.025

Crédito de la Unión Minera

Su situación en 31 de Agosto de 1906

ACTIVO		Pesetas	Cts.
Capital.....		3.134.077,57	
Sucursal del Banco de España.....		893.357,56	
Monedas de oro.....		25.246.455,20	
Efectos en Cartera.....		2.454.176,59	
Corresponsales deudores.....		1.404.425,05	
Préstamos con garantía de valores.....		5.377.913,90	
Cuentas ctes. con gta. de valores.....		8.320.100,00	
Pólizas de Cto con gta. de valores.....		354.436,14	
Deudores diversos.....		23.293,41	
Gastos generales.....		7,18	
Gastos de instalación.....		10.280,53	
Mobiliario.....		5.237.560,58	
Valores en poder de corresponsales.....		8.000.000,00	
Cupones al cobro.....		10.000.000,00	
Accionistas.....		69.990.107,38	
Nominales			
Dptos. de eftos custod. 41.947.273,48			
Depósitos necesarios..... 275.000,00			
Dptos. de ptmos. sobre valores..... 4.635.328,05			
Dptos. de ctas. con garantía y crédito..... 10.191.760,00			
		127.039.468,86	
PASIVO		Pesetas	Cts.
Capital.....		20.000.000,00	
Fondo de reserva..... 200.000,00			
Segundo Fondo de Reserva 700.000,00			
Cuentas corrientes.....		1.040.000,60	
Congiciones voluntarias en efectivo.....		15.600.262,9	
Congiciones anuales.....		864.845,60	
Imponentes en la Caja de Ahorros.....		914.503,10	
Corresponsales acreedores.....		18.762.231,11	
Acreeedores Diversos.....		3.412.703,43	
Efectos á pagar.....		964.054,89	
Créditos concedidos con gta. de Vl.....		7.391,05	
Acreeedores por cupones.....		8.320.100,00	
Dividendo activo.....		13.191,29	
Beneficios.....		10.721,50	
		250,0 6 22	
Nominales			
Depstantes. de efectos en custodia..... 41.947.273,43			
Deposites. necesarios..... 275.000,00			
Depotes. de préstamos sobre valores..... 4.635.328,05			
Depotes. de ctas. con gta. de crédito..... 10.191.760,00			
		69.9 0.107,36	
		57.049.391,48	
		127.039.468,86	

Bilbao, 31 de Agosto de 1906.—El presidente, *Tomás de Allend.*—El director-gerente, *Manuel Torrónqui.*—El Contador, *P. de Zorroza.*

Banco del Comercio

Su situación en 31 de Agosto de 1906

ACTIVO		Pesetas	Cts.
Caja.....		8.056.924,73	
Sucursal del Banco de España e v/c.....		925.083,05	
Efectos en cartera.....		10.053.891,54	
Préstamos sobre valores.....		9.437.791,03	
Créditos en c/c con interés.....		16.367.6 6 91	
Corresponsales deudores.....		5.307.595,11	
Cuentas e efectivo.....		475.847,31	
Deudores diversos.....		6.193,03	
Mobiliario.....		7.497,76	
Gastos de instalación.....		23.264,09	
" generales.....		5.929.474,37	
Cuentas corrientes con corresponsales.....		51.596.821,52	
Valores en poder de corresponsales.....		173.311.022,51	
Noms			
En garantía .. 58.227.663,47			
D En custodia..... 117.083.350,04			
Necesarios.....			
		224.907.844,42	
PASIVO		Pesetas	Cts.
Capital.....		5.000.000,00	
Fondo de reserva.....		800.000,00	
Cuentas corrientes.....		10.248.559,27	
Consignaciones voluntarias efectivo.....		84.433,85	
Imposiciones 3 meses á 1/2 % anual.....		2.0 4 767,17	
Imponentes en la Caja de Ahorros.....		28.736.006,71	
Efectos por pagar.....		47.932,06	
Corresponsales acreedores.....		3.723.2 2 07	
Acreeedores diversos.....		421.063,91	
Acreeedores por cupones.....		119.114,59	
Acreeedores por amortizaciones.....		26.620,0	
Beneficios en valores por realizar.....		3.894,57	
Pérdidas y ganancias.....		263.721,51	
Acreeedores de valores en poder de corresponsales.....		119.333,75	
		51.596.821,92	
Noms			
En garantía .. 58.227.663,47			
D En custodia..... 117.083.359,04			
Necesarios.....			
		173.311.022,51	
		224.907.844,48	

V.º B.º El Presidente de turno del Consejo de Admón., *Federico de Echevarria.*—El Director-Gerente sustituto, *Joaquín A'asola.*—El Contador, *José de Azcarate.*

Banco de Vizcaya

Su situación en 31 de Agosto de 1906

ACTIVO		Pesetas	Cts.
Caja y Bancos.....		3.469.741,88	
Efectos en cartera.....		17.258.261,67	
Valores en poder de corresponsales.....		6.453.542,30	
Préstamos sobre valores.....		5.166.860,52	
Cuentas corrientes de crédito con interés.....		14.425.9 9 65	
Corresponsales deudores.....		2.119.274,58	
Deudores diversos.....		1.302.708,01	
Cupones y amortizaciones al cobro.....		193.733,44	
Inmuebl s.....		765,000	
Mobiliario.....		27.000	
Gastos de instalación y cajas particulares.....		80,000	
Id. generales.....		85.284,69	
Acciones.....		6.590,000	
Accionistas.....		4.250,000	
Noms			
En custodia..... 143.230.516,94			
En garantía..... 45.240.352,53			
Necesarios..... 765,500			
Valores de comitentes en poder de corresponsales.....		4.523.030	
		193.759.399,47	
		255.824.799,52	
PASIVO		Pesetas	Cts.
Capital.....		15.000.000,00	
Fondo de reserva.....		1.350.000,00	
Cuentas corrientes á la vista.....		9.947.252,06	
Imposiciones pagaderas á la vista.....		244.662,17	
Id. id. á 90 días.....		1.854.973,97	
Imponentes en la Caja de Ahorros.....		29.702.434,46	
Corresponsales acreedores.....		1.45.409,19	
Acreeedores diversos.....		1.771.032,23	
Id. por cupones y amortizaciones al cobro.....		18.997,25	
Efectos por pagar.....		114.112,04	
Dividendo activo.....		85.664,25	
Beneficios.....		859.558,42	
Noms			
En custodia..... 143.230.516,94			
En garantía..... 45.240.352,53			
Necesarios..... 765,500			
Valores de comitentes en poder de corresponsales.....		4.523.030	
		84.065.400,05	
		193.759.399,47	
		255.824.799,52	

V.º B.º El Presidente de turno del Consejo de Administración, *Fernand. de Carranza.*—El Director Gerente, *Enrique Ocharan.*—El Contador, *Manuel de Arriabalaga.*

Banco Guipuzcoano

Su situación en 31 de Agosto de 1906.

ACTIVO		Pesetas	Cts.
Caja y Banco de España.....		2.180.302,58	
Corresponsales deudores.....		1.760.106,63	
Bienes inmuebles.....		1.735.549,53	
Mobiliario.....		25.684,95	
Cartera.....		5.376.220,52	
Préstamos sobre valores.....		841.632,65	
Cuentas corrientes de crédito y diversas.....		4.343.483,45	
Cupones y amortizaciones al cobro.....		19.794,60	
Gastos generales y sueldos.....		18.475,46	
Diversas cuentas.....		189.212,04	
Valores en poder de corresponsales.....		1.684.883,33	
Accionista.....		2.000,000	
Noms			
		21.175.346,79	
Efectos en depósito, Nominales.....		97.169.524,33	
		117.345.171,12	
PASIVO		Pesetas	Cts.
Capital 10.000 Acciones de ptas. 500.....		5.000.000	
Fondo de reserva (estatutario).....		300.000	
Segundo fondo de reserva (voluntario).....		2.5.000	
Cuentas corrientes.....		9.181.350,59	
Consignaciones voluntarias efectivo.....		155.696,95	
Imposiciones Bonos á ve cto. fijo.....		1.839.20,22	
Corresponsales acreedores.....		1.108.063,97	
Efectos á pagar.....		103.166,58	
Cup, amorts y dividendos á pagar.....		119.515,05	
Acreeeds. por cup. y amorts. al cobro.....		5.440	
Acreeedores de valores en poder de corresponsales.....		1.684.883,33	
Diversas cuentas.....		340.337,73	
Beneficios.....		162.702,07	
		20.175.346,79	
Noms			
En garantía..... 11.160.740			
D. En custodia..... 85.809.084,33			
Necesari s..... 200,000			
		97.169.524,33	
		117.345.171,12	

V.º B.º El Presidente de turno del C. de A., *Juan de Mata Echaide.*—El Director Gerente, *Lucas Garcia Ruiz.*—El Contador, *Andrés Garcia.*

Banco de Bilbao

Su situación en 31 de Agosto de 1906

ACTIVO		Pesetas	Cts.
Caja, Existencia en metálico.....		6.054.931,10	
Sucursal del B. de E. cta corriente.....		1.300.6 6 42	
Efectos en cartera.....		34.232.506,77	
Préstamos sobre valores.....		18.314.084,38	
Cuentas corrientes de crédito con interés.....		24.453.018,54	
Corresponsales deudores.....		10.238.079,76	
Diversos deudores.....		1.291.076,12	
Gastos generales y sueldos.....		64.221,43	
Caja de Ahorros.....		1.342,1	
Créditos contingentes.....		3 8 6,54	
Bienes inmuebles.....		3.579.9 8 81	
Mobiliario.....		35.576,02	
Cupones y amortizaciones al cobro.....		13.122	
Valores en poder de corresponsales.....		13.289.824,70	
Acciones.....		13.000.000	
Agencia de París.....		43.605.511,00	
Noms			
		168.797.609,53	
Dpos.			
En garantía..... 60.267.254,23			
Voluntarios..... 654.877.073,46			
Necesarios..... 354.950			
		715.499.307,19	
		894.206.9 7 22	
PASIVO		Pesetas	Cts.
Capital 60.000 Acciones de ptas. 500.....		30.000.000	
Fondo de Reserva (estatutario).....		3.000.000	
Segundo fondo de Reserva (voltrio).....		3.000.000	
Utilidades de valores no realizados.....		54.286,02	
Beneficios y pérdidas.....		693.062,80	
Acreeedores por cuentas corrientes en Bilbao.....		20.749.202,80	
Consignaciones voltrias en efectivo.....		1.552.870,13	
Imponentes en la Caja de Ahorros.....		46.04.134,52	
Corresponsales acreedores.....		1.43.199,60	
Diversos acreedores.....		1.335.300,85	
Efectos á pagar.....		125.421,40	
Dividendos por pagar.....		38.515	
Acreeedores por cupones realizados.....		1.423.671,16	
Id. amortizaciones realizadas.....		51.578,94	
Acreeedores por cupones y amortizaciones al cobro.....		13.122	
Acreeedores de valores en poder de corresponsales.....		13.289.824,70	
Agencia de París.....		43.605.511,00	
Noms			
		168.797.609,53	
Devalres. en gati.			
Voluntarios..... 60.167.2 4 23			
ACREEDORES..... 654.877.073,46			
Depóts. necesarios..... 354.950			
		715.499.307,69	
		894.206.917 24	

Bilbao 31 de Agosto de 1906.—V.º B.º El Presidente de turno del C. de A., *Federico de Echevarria.*—El Director Gerente, *D. de Unzuñunzaga.*—El Contador, *Santos de Gárate.*

Junta de Obras del Puerto de Bilbao

Recaudación del mes de Agosto de 1906.

IMPORTACIÓN		Pesetas
Extranjero.....	Carbón.....	14.329,16
	Escorias de hierro, etc.....	7 5,17
	Carga general.....	21.441,35
	Carbón.....	2.322,61
Cabotaje.....	Escorias de hierro, etc.....	1.067,17
	Lingote de hierro.....	15,00
	Carga general.....	5.197,06
EXPORTACIÓN		Pesetas
Extranjero.....	Mineral de hierro.....	192.337,78
	Lingote de hierro.....	250,0
	Carga general.....	3.552,99
Cabotaje.....	Carbón, escorias, etc.....	174,08
	Mineral de hierro.....	82,50
	Lingote de hierro.....	859,96
	Carga general.....	6.262,96
Total.....		248.662,78

Bilbao 1.º de Septiembre de 1906.—El Presidente, *Luis de Salazar.*—El Secretario Contador, *José de Solozábal.*

Sociedad General de Industria y Comercio

CAPITAL 12 MILLONES DE PESETAS

11, Villanueva, 11

MADRID

FABRICAS EN BILBAO — OVIEDO — MADRID — SEVILLA — CARTAGENA Y LISBOA

GRAN PREMIO Exposición Universal de Lieja 1905 (LA MAS ALTA RECOMPENSA)

PRODUCTOS QUÍMICOS

Superfosfatos-Nitrato de sosa-Sales de potasa-Sulfato de amoniaco-Sulfato de sosa-Glicerina-Acido sulfúrico anhidro
Acido sulfúrico ordinario-Acido nítrico-Acido clorhídrico

ABONOS para todos los cultivos y adecuados a todos los terrenos

Villanueva, 11. - MADRID

Dirección postal: Apartado 340.

Dirección telegrafica y telefónica: GEINCO-MADRID

Paris 1900: Grand Prix

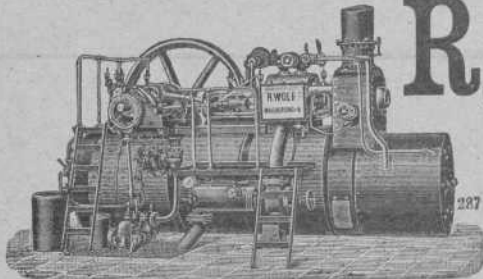

R. WOLF

Magdeburg.—Buckau, ALEMANIA

Delegación general para España

— — — CARRETAS, 45, PRINCIPAL.—MADRID

Semifijas y Locomóviles

de vapor saturado
y de vapor recalentado

de alta presión de 10 á 100 caballos. Semifijas compound con ó sin condensación de 50 á 500 caballos. Semifijas tandem con doble recalentamiento y con condensación de 20 á 60 caballos.

La fuerza motriz más económica de la actualidad

Aprovechamiento del vapor para la calefacción y otros usos. Aplicación de toda clase de combustible. Sencillez de servicio. Seguridad absoluta. Regularidad de marcha.

PRODUCCION TOTAL 450.000 CABALLOS

Compañía Internacional de Electricidad. Lieja (Bélgica)

Maquinaria

Eléctrica

para todas las Industrias

Transporte

y Distribución

de fuerza

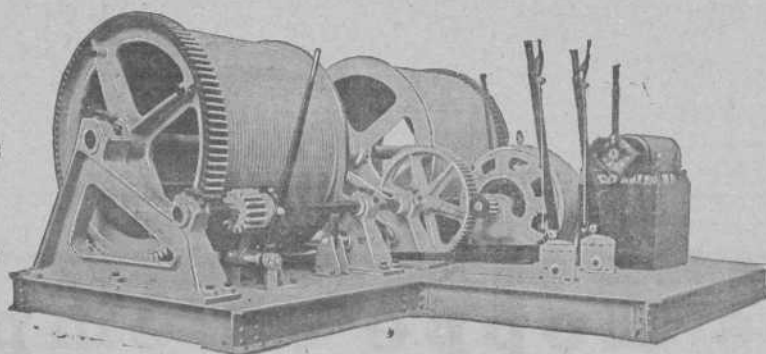

Máquinas de extracción para minas

Turbinas

Hidráulicas

“VEVEY”

Unidades desde 1/10 hasta

10.000 H. P. para saltos

desde 0,5 á 1.000 metros

para todas

presiones y saltos

Especialidad en instalaciones Hidro-eléctricas

CONTRATISTAS DE OBRAS

JACKSON & PHILLIPS L. ^{TD}

INGENIEROS

CONDE DE ARANDA, 1. MADRID CONDE DE ARANDA, 1

PROYECTOS Y PRESUPUESTOS GRATIS

Elmore's Metall Actien-Gesellschaft

DE SCHLADERN, EN ALEMANIA

Fábrica de cobre por el procedimiento electrolítico

MEDALLA DE HONOR
Amberes 1894

Proveedores de la Marina Imperial de Alemania

MEDALLA DE ORO
París 1900

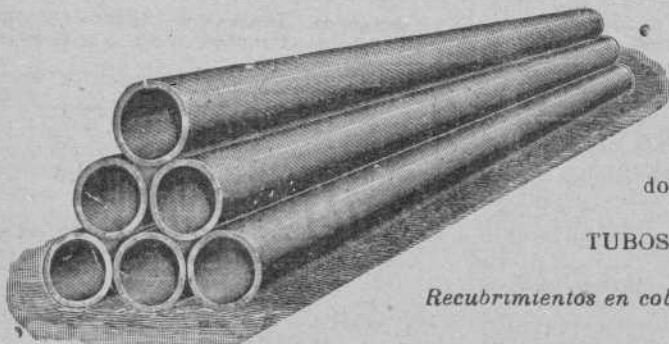

TUBOS DE COBRE ROJO sin soldadura desde un milímetro hasta dos mil milímetros de diámetro, para conducciones de vapor y de agua.

CILINDROS DE COBRE ROJO sin soldadura, perfectamente equilibrados, para las máquinas de secar, máquinas para la fabricación de papel, etc.

CAMISAS DE COBRE ROJO sin soldadura para condensadores hasta dos mil milímetros de diámetro, para máquinas de vapor

TUBOS DE HIERRO FORJADO RECUBIERTOS DE COBRE

Recubrimientos en cobre rojo de diferentes espesores, de cilindros de fricción y pistones de bombas y prensas hidráulicas

Representante: **D. FRANCISCO DE A. MAS**

Cortes, 625, 1.º—BARCELONA

Disponible

Carlos Hoppe y Compañía

CORREDORES MARÍTIMOS Y JURADOS

CONSIGNATARIOS DE BUQUES

FLETADORES—BANCA—COMISIONES—CONSIGNACIONES—DIRECTORES GERENTES DE LA COMPAÑIA DE NAVEGACIÓN **Bat.**—REPRESENTANTES DE LA DAMPFSCHIFFFAHRTS **Neptun.**—SERVICIO REGULAR DE VAPORES ENTRE *Amberes Rotterdam* Y EL NORTE DE ESPAÑA, Y VICEVERSA, CON TRANSBORDO A LOS PRINCIPALES PUERTOS DEL MUNDO.—AGENTES GENERALES DE LAS COMPAÑIAS DE SEGUROS MARÍTIMOS, FLUVIALES Y TERRESTRES

La Mannheim y La Nord Deutsche

Y DE LA COMPAÑIA DE SEGUROS CONTRA INCENDIOS Y SOBRE LA VIDA

“The Liverpool & London & Globe”

COMISARIOS DE AVERÍAS

Agentes generales de los motores **Daimle** (buques motores) y automóviles marca **Mercedes.**

Casa en Santander, Muelle, 17 • En Bilbao, Alameda Mazarredo, 1, Teléfono 111

TANGYES LIMITED

52, Gran Vía, 52. — BILBAO

REPRESENTANTE: JAIME R. BAYLEY

Máquinas de vapor, Calderas, Bombas á vapor de acción directa, Grúas, Gatos
Poleas diferenciales. Aparatos hidráulicos. Maquinaria para talleres.

L. DE LEZAACK

INGENIERO

AMBERES, 4, RUE DE LA GIOFLE

Agente para la venta de minerales de hierro, plomo, cinc, cobre, manganeso, níquel y otros. Oficina especial para muestras de minerales. Laboratorio Químico.

Recepción, Reexpedición, Muestras y análisis de minerales. Flatamentos. Agencias de carbones.



Deutsch-Oesterreichische

Mannesmannröhren-Werke

Düsseldorf (Alemania)

Tubos Mannesmann de acero,
cobre y latón sin soldadura
para todos los usos

Recipientes de acero
sin costura ó soldadura
para gases líquidos y de alta presión

Postes de tubos de acero sin costura
para tranvías eléctricos y alumbrado

Düsseldorf 1902
MEDALLA DE ORO por el Estado
MEDALLA DE ORO por la Exposición

LA PRESERVATRICE

La más antigua y la más importante de las Compañías de Seguros contra los accidentes personales.

Establecida en París en 1861.
Autorizada en España en 1896.

LA BADENSE

Seguros Marítimos,
Fluviales y Terrestres.
Establecida en 1840.

REPRESENTADAS POR

RAMÓN AMANN

BELOBICALLE, 17. — BILBAO
Teléfono 177.

INTERESANTE A LA INDUSTRIA

DESINCORUSTANTE MARCO OLMOS

CON REAL PRIVILEGIO DE INVENCIÓN. — FUERZA DE VAPOR

A los Sres. Armadores, Industriales, Maquinistas y Compañías de ferrocarriles se les recomienda el ya acreditado

DESINCORUSTANTE MARCO OLMOS

que tan maravillosos resultados obtiene, pues á la par que quita las antiguas incrustaciones, evita la formación de las mismas en toda clase de calderas, sin atacar en lo más mínimo á ninguna clase de metal. — Depositario y representante único en Bilbao

Sres. Amann y Gana
AYALA

Máquinas de escribir REMINGTON

Grand Prix París 1900

Ultimos modelos tipo 1906 números 7 y 8 para escribir en dos colores

Máquinas de CALCULAR para todas las operaciones aritméticas.
Accesorios y papeles de todas clases para todos los sistemas de máquinas de escribir.

DUPLICADORES y ROTATIVAS para copias múltiples.

Mesas con báscula, especiales para máquinas de escribir.

En estas oficinas se reciben encargos para toda clase de copias á precios reducidos.

Pídanse catálogos y detalles á la

Remington Typewriter Company

Gardoqui, número 3.

BILBAO

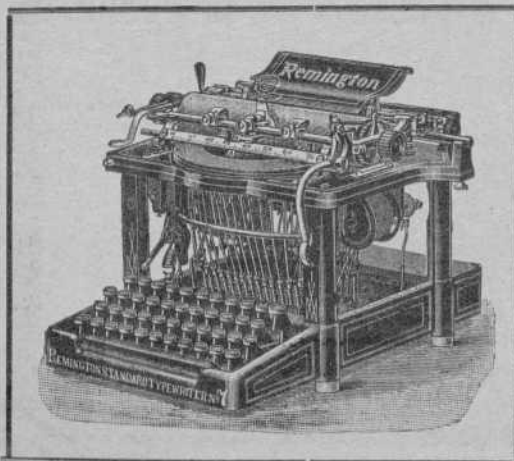

Gran Café y Restaurant MODERNO

SERVICIO ESMERADISIMO A LA CARTA

Almuerzo con vino 4 Ptas.

Comida con vino 5 Ptas.

Sombrerería, 6
Banco de España, 3

Bilbao

MAQUINA de ESCRIBIR UNDERWOOD



La mejor del mundo

6 Grands Prix

GUILLERMO TRUNIGER

BALMES, 7. — BARCELONA

EN BILBAO

Salvador D. de Corcuera

COSME ECHEVARRIETA, 1

OFICINA
DE

Propiedad Industrial

PATENTES, MARCAS,
DIBUJOS, MODELOS, NOMBRES, RECOMPENSAS

Director

GERÓNIMO BOLIBAR

INGENIERO INDUSTRIAL

Publicación de la Oficina:

INDUSTRIA È INVENCIONES

REVISTA SEMANAL ILUSTRADA

publica las patentes solicitadas, los pagos de anualidad
las marcas solicitadas, concedidas y denegadas y los
dibujos de todas las marcas solicitadas.

Ronda de la Universidad, 17

BARCELONA

Telegramas: BOLIBAR BARCELONA. — Teléfono

Reglamento general

para el Régimen de la Minería

En nuestra librería hemos puesto a la venta una edición especial
de bolsillo, del nuevo Reglamento en vigor desde el 15 de Julio

En rústica. 1,00 peseta.
En tela 1,50 »

Carbón de Vapor

de superior calidad

marca **BENTINCK**

Se ruega a los importadores pidan este carbón a
sus corresponsales de Newcastle. Con cribas mecánicas
á percusión modernas y limpia esmerada á mano se
obtiene, al embarque sobre wagoes, un carbón fuerte
de primera, libre de polvo é impurezas.

Producción diaria, mil toneladas.