La Voz de Asturias

DIARIO DE INFORMACIÓN

- FRANQUEO - CONCERTADO

Año V.—Núm. 1.371 | Apartado de Correos núm. 29 | Martes, 13 de Septiembre de 1927 | Redacción y Admón. Gil de Jaz, 3-OVIEDO | Precio: 10 cts.

EL PRESIDENTE EN SAN SEBASTIAN

Anuncia que el Rey ha firmado el decreto convocando la Asamblea Nacional, pero no será conocido hasta hoy, después del Consejo de ministros que se celebrará en Madrid

El domingo del Presidente

EN SANTANDER

Santander.—El presidente del Consejo que, procedente de San Sebastián, llegó anoche a Valdecilla, pernoctando en la señorial mansión del marqués de dicho nombre, se trasladó hoy, al mediodía, a esta capital, recibiendo en el Gobierno militar a las autoridades, con quienes conversó acerca de asuntos locales y provinciales.

Seguidamente regresó a Valdecilla, donde almorzó, saliendo a las cuatro con sus hijas Carmen y Pilar para Bilbao, de paso para San Sebastián.

Se le tributaron un cariñoso recibimiento y despedida, acudiendo todas las autoridades locales y provinciales y gran gentío.

EL PASO POR VIZCAYA

Bilbao.—Procedente de Valdecilla (Santander), pasó por el transbordador del puente de Vizcaya el presidente del Consejo, general Primo de Rivera, con sus hijas.

Fué recibido por el gobernador civil de la provincia, señor Ballarín; presidente de la Diputación, alcaldes de Portugalete y Guecho y demás autoridades.

Se dirigió a Neguri, al palacio de los señores de Laiseca, saliendo desde este puerto con dirección a Bérriz, de donde salió para San Sebastián, a las ocho de la noche.

EL REY FIRMA EL DECRETO DE LA ASAMBLEA NACIONAL

El general Primo de Rivera llegó a las diez y media de la mañana al Palacio de Miramar, permaneciendo en el despacho con el Rey hasta las once y media.

Desde Palacio marchó al Gobierno civil para visitar al gobernador, que, como se sabe, está enfermo, y despedirse de él.

Luego se dirigió al ministerio de jornada, donde le aguardaban los periodistas, a quienes manifestó:

—He permanecido una hora despachando con el Monarca, y éste ha firmado el decreto convocando la Asamblea Nacional y además varios decretos de distintos departamentos acerca de los cuales facilitaré copia más tarde.

Como los periodistas le indicaran si podía decirles algo del preámbulo o el articulado del decreto de Asamblea, contestó:

—De eso ni una palabra hasta que en Madrid dé cuenta a mis compañeros de Consejo.

A las 10,55 de la noche salgo para Madrid, adonde llegaré mañana por la mañana.

UNA NOTA DEL PRESIDENTE

El duque de Hornachuelos ha facilitado una nota en la que el presidente anuncia que en el expreso de esta noche emprende el regreso a Madrid.

Antes se despide afectuosamente de las autoridades, agradeciéndoles las atenciones guardadas tanto a él como a sus hijas, a las que se obsequió con flores y bombones.

Expresa su agradecimiento a la Diputación, Ayuntamiento y pueblos de la provincia por las muestras de afecto que le han dispensado.

Termina la nota con las siguientes palabras:

El presidente se propone dedicar unos días en Madrid a un intenso trabajo antes de realizar el anunciado viaje, para llegar en el mes de Octubre a la normalidad en la vida del Gobierno.

FIRMA REGIA

El Rey ha firmado los siguientes decretos:

En Gobernación.—Aprobando la agrupación de varios Ayuntamientos de las provincias de Gerona y Huesca.

Guerra.—Disponiendo sue el divisionario Ambrosio Feijóo cese en el mando de la 15.ª división y pase a situación de reserva por haber cumplido la edad reglamentaria.

Disponiendo que el divisionario, en situación de segunda reserva, don Enrique Martín Alcoba, cese en el cargo de consejero del Supremo de Guerra y Marina.

Nombrando consejero del Supremo de Guerra y Marina al general don Ambrosio Feijóo.

Promoviendo al empleo de general de división al brigadier don Marcos Rodríguez Calvo.

Promoviendo al empleo de general de brigada al coronel de infantería don Federico Caballero García.

Marina.—Propuesta de ascensos.

Instrucción.—Decreto creando la sección de construcciones escolares en el ministerio.

Decreto creando edificios escolares en Eibar, Abalete, Navalmoral de la Mata, Lugo, Borjas Blancas, Dalias y Ribadeo.

VOLVERA EL DIA VEINTIDOS

El día 22 volverá el presidente a San Sebastián para embarcar con la familia real para la Coruña, visitando también las demás provincias gallegas.

La escuadrilla irá a Villagarcía.

La familia real regresará a Madrid por León.

TRATADO DE AVIACION CON ALEMANIA

En el ministerio de jornada continúan los trabajos para ultimar el tratado de aviación con Alemania.

La falsificación de billetes

Madrid.—Ante el juez especial de Alicante que entiende en el proceso por la falsificación de billetes de Banco de España, ha comparecido un nuevo testigo, del cual se sabe únicamente que se llama Valeriano.

Parece que hizo manifestaciones de interés.

El juez especial estuvo en el Banco de España para conocer el informe de los peritos acerca de los billetes.

Antes de marchar a Alicante conferenció con el ministro de Justicia.

El Juzgado especial ha terminado sus trabajos en Madrid.

Esta noche salen para Alicante el secretario del juez, el abogado y el procurador de la sucursal del Banco de España en Alicante.

Se cree que Alvaro Delgado será conducido en el mismo tren para que en la capital levantina amplíe la declaración y aclare algunos extremos.

El juez saldrá probablemente mañana.

Campeonato regional de fútbol

Santander.—Ayer comenzó el campeonato regional de fútbol en el campo de los Arenales.

El Racing Club ganó al Eclipse por 5 a 0.

En Torrelavega la Gimnástica ganó al Unión Club Astillero por 4 a 3.

En un polvorín se produce un incendio

Santander.—Esta mañana, a las doce, se produjo un fuerte incendio en el polvorín que en Cueto tiene don José Rivas.

Acudieron rápidamente los bomberos, que a las dos horas pudieron sofocar las llamas.

El edificio quedó destruído.

Las pérdidas materiales son de alguna importancia.

Prueba ciclista «Portus Victoria»

Santander.—Se corrió la prueba ciclista "Portus Victoria" de 100 kilómetros.

Llegó en primer lugar Manuel Lavín, que hizo el recorrido en 3 horas y 9 minutos.

Segundo, Eugenio Madroso, a una rueda.

Tercero, Jorge Trueba.

Cuarto, Felipe G. Quevedo.

La lotería

El tercero está muy repartido

Madrid.—El tercer premio de la Lotería del sorteo de hoy está muy repartido.

NEUROCIT
CITO
CALMA LOS DOLORES NERVIOSOS
CONSIGUE UN SUEÑO TRANQUILO

†

LA SEÑORITA

ELVIRA ARGENTINA FRANCOS GARCIA

FALLECIÓ EN ZAMORA EL DIA 9 DE SEPTIEMBRE DE 1927

Habiendo recibido los Santos Sacramentos y la bendición Apostólica

R. I. P.

Sus desconsolados padres don Eleuterio y doña María de la Concepción; hermanos don Francisco-Acacio, don Edmundo y don Elpidio; hermanas políticas doña Elvira Rodríguez y García-Ciaño y doña Adela Llanes Qneipo de Llano; tíos, primos, sobrinos y demás parientes,

Participan a sus amistades tan dolorosa pérdida y ruegan la encomienden a Dios en sus oraciones.

Notas políticas

PARA UNA EXPOSICION

En la Dirección general de Agricultura facilitaron unas tarjetas de entrada para la exposición de flores y frutas, que se celebrará en Francfort.

Las tarjetas dan derecho al visado gratuito de los pasaportes y a una rebaja del 25 por 100 de los ferrocarriles alemanes.

EL GENERAL JORDANA A PARIS

El director general de Marruecos y Colonias marchará en Otoño a París para cambiar impresiones acerca de la colaboración hispanofrancesa en Marruecos, cuya conveniencia preconizan ambos Gobiernos.

LOS MINISTROS DE HACIENDA Y TRABAJO

Esta mañana ha llegado a Madrid el ministro de Hacienda.

Acompañado de su secretario regresó en automóvil el ministro del Trabajo.

PARA EL CONSEJO DE MAÑANA

Al banquete que se celebrará por el Gobierno, con motivo del aniversario de su advenimiento al poder, asistirán todos los miembros del Directorio, incluso el marqués de Magaz, que ha venido de Roma con este objeto.

UN PLEBISCITO

"La Nación" dice que abrirá un plebiscito entre los lectores para que ellos formulen su juicio sobre la España de 1923 y la de 1927.

COMENTARIOS A LA ASAMBLEA

El mismo periódico, en su fondo, trata de la Asamblea, y dice que los adversarios le han dado carácter de acontecimiento sensacional.

La Asamblea es una reunión de hombres de buena voluntad que laborará por el bien de la Patria.

La Constitución está incólume y la dictadura no ha hecho sino suspender una parte para bien del país.

Congreso nacional de Sindicatos libres

Madrid.—Parece que se ha fijado para la última decena del próximo mes de Octubre la celebración del tercer Congreso de la Confederación Nacional de Sindicatos libres.

Se tratará del salario mínimo, del trabajo de las mujeres, régimen de jornales, paro forzoso y otros temas.

Se suicida una joven asturiana

Madrid.—En una de las habitaciones de la posada del Peine, se ha ahorcado la joven María González Alvarez, de 24 años, natural de Mendillo (Asturias).

Dejó una carta diciendo que tomaba esa resolución por estar cansada de la vida.

Belmonte no se retira

Madrid.—"La Voz" publica una entrevista del dibujante Sancha con el diestro Belmonte.

Al preguntarle si piensa retirarse del toreo, contestó:

—Habrá que retirarse alguna vez, pero no he decidido nada todavía.

Eso es lo que hay

El Cardenal Ilundain

Pamplona.—Después de pasar una temporada en la finca de su hermano, ha regresado a Sevilla el cardenal Ilundain.

Fué despedido por las autoridades.

Un automóvil cae por un terraplén

Teruel.—Llegan noticias de que un automóvil de viajeros que se dirigía desde el santuario de la Virgen de la Vega a la estación de Mora, en una curva muy pronunciada cayó por un terraplén cuando iba lleno de veraneantes valencianos que regresaban a Mora para tomar el correo de Valencia.

Se asegura que el accidente ha revestido caracteres de catástrofe.

No se conocen detalles.

LA ASAMBLEA DE LA SOCIEDAD DE NACIONES

El presidente de la Confederación helvética habla de la inteligencia entre las potencias

DIMISION DE DOS MINISTROS

Santiago de Chile.—Han presentado la dimisión de sus cargos los ministros de Justicia y Comunicaciones.

LA PENA DE MUERTE

París.—Telegrafían de Leningrado a "Le Matín", que el fiscal ha pedido la pena de muerte para nueve de los 26 acusados de espionaje a favor de Inglaterra.

Otros tres acusados han sido absueltos por falta de pruebas.

VENCE EL REAL MADRID

Méjico.—En el encuentro verificado ayer entre el Real Madrid y el equipo local Real España, venció el equipo madrileño por ocho tantos a dos.

UN ARTICULO DEL EX-KAISER

Londres.—Un periódico publica un largo artículo debido a la pluma del ex-Kaiser, en el que expresa su convencimiento de que antes de 1937 estallará una nueva guerra.

LA RETIRADA DE UN EMBAJADOR

Roma.—Dicen de París que en el Consejo de ministros celebrado bajo la presidencia de Doumergue, ha decidido pedir que se retire al embajador soviético en París.

RESULTADO DE UNAS ELECCIONES

París.—Dicen de Belgrado que los resultados conocidos de las elecciones legislativas es el siguiente:

Gubernamentales radicales, 112.
Demócratas, 67.
Musulmanes de Bosnia, 22.
Oposiciones:
Raditch, 53.
Demócratas independientes, 30.
Populistas eslovenos, 19.
Agrarios, 19.
Alemanes, 6.

PROYECTO RECHAZADO

Roma.—Dicen de Buenos Aires que el Parlamento argentino rechazó el proyecto del Gobierno relativo al reingreso en la Sociedad de Naciones.

ASESINATO DE UN VICECONSUL

París.—Esta mañana fué asesinado el vicecónsul de Italia conde de Lardini.

Estando éste en su despacho penetró un individuo, disparándole dos tiros.

La policía ha detenido al agresor, pero se negó a hablar, por cuya causa no pudo ser identificado.

El vicecónsul resultó con dos heridas en el pecho, y apesar del inmediato auxilio de los médicos, falleció al poco rato, sin haber pronunciado una palabra.

LA ASAMBLEA DE LA SOCIEDAD DE NACIONES

Ginebra.—La discusión general de la Asamblea ha terminado esta mañana, bajo la grata impresión causada por el donativo de Rochefeller de diez millones de francos suizos para el desarrollo de la biblioteca de la Sociedad de Naciones y el buen efecto causado por las palabras conciliadoras del presidente de la Confederación de Suiza a favor de una mayor comprensión mutua entre las grandes y pequeñas potencias.

Toda la atención se ha concentrado esta tarde en los trabajos de la tercera comisión, en cuyo orden del día figura la cuestión del desarme y el examen de las proposiciones holandesa y polaca, que tanto interés despertaron al ser presentadas a la Asamblea.

El delegado alemán ha insistido en que la segunda comisión preparatoria del desarme se celebre antes de finalizar el año y que no se contente con limitar los armamentos, sino que procure su reducción.

LA COMISION DEL DESARME

Ginebra.—La comisión del desarme ha proseguido esta tarde los trabajos presidida por el delegado checoeslovaco.

CHAMBERLAIN Y BRIAND

Ginebra.—El ministro de Negocios inglés Chamberlain estuvo el domingo en el pueblo de Talloires, almorzando con Briand.

Antes celebraron una conferencia, tratando de los principales problemas planteados en la política mundial.

A la terminación de la comida llegaron algunos miembros de la delegación alemana a la Sociedad de Naciones, reuniéndose todos y conferenciando amistosamente.

CONGRESO EUCARISTICO

Roma.—Solemnemente se ha celebrado la clausura del Congreso eucarístico nacional.

ATERRIZA EL "ORGULLO DE DETROIT"

Tokío.—El "Orgullo de Detroit" se ha visto obligado a aterrizar a causa de la niebla en Moura.

El tenor Miguel Fleta

Salamanca.—Ha llegado el tenor Fleta con su esposa.

Pasará aquí una temporada.

Ha sido objeto de un cariñoso recibimiento.

Congreso de taquigrafía

Valencia.—Se ha celebrado en el Paraninfo de la Universidad la primera sesión del Congreso de Taquigrafía.

Accidente auiomovilista

Tuy.—Un automóvil que regresaba de la fiesta de Tornino perdió la dirección en el sitio denominado "El Empolme".

Iban treinta viajeros, de los cuales uno se arrojó del coche, pasándole las ruedas por encima y causándole la muerte.

La Semana Municipal

Hemos recibido el programa para la Semana municipal organizada por el Colegio del Secretariado local de Asturias, pero la falta de espacio no sobliga a aplazar su publicación, que haremos con el mayor gusto, sirviendo estas líneas como acuse de recibo.

España en Marruecos

ACTO SOLEMNE

Melilla.—Con gran solemnidad se verificó la entrega de la laureada al comandante Cebollino, la medalla militar al coronel Mola y al teniente coronel de aviación Camacho, y la corbata de la misma orden a la bandera del grupo de Reguiares de Melilla.

TEMBLOR DE TIERRA

Melilla.—A las seis de la tarde se ha registrado un nuevo temblor de tierra.

Ha sido de poca duración, pero ha producido extraordinaria alarma entre el vecindario por ser esta la tercera sacudida registrada en este mes.

EL GENERAL GONZALEZ CARRASCO

Melilla.—Ha marchado a Madrid el general González Carrasco.

LA VUELTA A ESPAÑA

Melilla.—Ha regresado el aparato "Napier" después de dar la vuelta a España.

Unicamente se ha registrado una avería por entorpecimiento de una magneto al llegar a Sevilla.

Este número ha sido visado por la previa censura

Ministerio de Educación, Cultura y Deporte

EL DOMINGO EN PROAZA

El homenaje al alcalde don Oliverio García

Acompañados del delegado gubernativo del distrito, comandante don Honorino Martínez, asistimos el domingo a un simpático homenaje en Proaza, consistente en un banquete popular al alcalde de aquel concejo don Oliverio García.

La circunstancia de hallarse ya en fiestas el pintoresco Proaza, tan rico en agricultura y ganadería, prestó mayor animación al acto, al que se sumaron representaciones de todas las parroquias, notándose en todos ellos que lo hacían sinceramente, sin presión de ningún género, por un sentido agradecimiento hacia la persona que rige el Ayuntamiento.

Antes del banquete, y aprovechando el momento para admirar aquel grandioso paisaje, fuimos en excursión hasta Peñas Juntas y luego por la carretera de Teverga para comentar la necesidad de algunas obras, especialmente del camino de Bandujo, asuntos que comentaremos en nuestro número de mañana.

Cuando regresamos a Proaza notamos la presencia de más de un centenar de vecinos de las distintas parroquias que acudían al banquete homenaje a don Oliverio García.

Y uno de aquellos paisanos, fué nuestro guía, para saber cuál era el alcance y los verdaderos motivos de la fiesta.

Sobre todo—nos dijo—el premiar la labor de más de tres años de su actuación en la Alcaldía, donde nunca demostró deseos de medro personal ni protección a amigos, y sí tan solo un gran amor y entusiasmo por todo lo que suponga mejora para el concejo de Proaza.

—¿Desde cuándo está en la Alcaldía don Oliverio?

—Desde Junio de 1924 y en todo ese tiempo, tendría usted para escribir mucho sobre su buena labor. Escuela de Proacina, traída de aguas de Serandi, término de la de Caranga, mejora en las de Proaza con la construcción de un importante depósito, varios puentes diseminados por el concejo, creación de una plaza de médico, la fuente y lavadero de Caranga, y, en fin, una obra importantísima de conjunto.

A todo esto hay que añadir su interés por conseguir caminos vecinales, tal el de Proaza a Sograndio, el haber organizado varios concursos de ganados, y el trabajo intenso de un hombre que ama de veras a su pueblo.

Con estas circunstancias, fácil será comprender la razón del entusiasmo y el hecho de que concurriesen al banquete tantos vecinos entre los cuales se contaban los médicos, dentista, el párroco, los maestros, amigos de Trubia, Oviedo y Sama, etc., etc.

Se organizó la comida en una hermosa pomarada, y aunque algunos chubascos llevaron la nota humorística, es lo cierto que se repitió el afecto y la admiración hacia don Oliverio García, el cual mal disimulaba su emoción.

La comida, servida por un acreditado industrial de Proaza, estuvo esmeradamente servida.

A los postres, ofreció el banquete don Luis Puente, en nombre de la comisión organizadora, con la lectura de unas cuartillas, en las que puso de relieve la personalidad de don Oliverio García, que incluso con perjuicio de sus intereses, ha dado y da muestras constantes de cariño a Proaza.

El mismo señor leyó las adhesiones, entre las cuales destacaron las del gobernador militar general Zuvillaga, el presidente de la Diputación don Nicanor de las Alas Pumariño, que envió una hermosa carta, y la de don José Cuesta, con la del párroco de San Martín de Villamejín.

Todas ellas fueron aplaudidísimas.

Después se levantó a hablar el delegado gubernativo, el cual pronunció un hermoso discurso, tras de señalar que llevaba un saludo afectuoso para todos los vecinos de Proaza de parte de los dos gobernadores, que habían delegado en él para un homenaje tan simpático y significativo.

Recordó don Honorino la excursión a Proacina con los gobernadores, que se ha visto traducida ya en obras e hizo constantes alusiones a la vieja política, ya desterrada, para aconsejar a todos que se afiliasen en la Unión Patriótica, que es—dijo—el partido de las realidades.

Terminó el discurso, que fué interrumpido con vivas a los gobernadores y al delegado, con una ovación entusiasta.

A continuación leyó emocionadísimo unas cuartillas el alcalde homenajeado, para dedicar el homenaje a sus compañeros de Corporación y prometer que seguiría trabajando con el mismo entusiasmo y amor por Proaza, entre atronadores aplausos.

Por iniciativa del delegado se llevó el ramo de flores a la esposa de don Oliverio García, siendo los encargados de cumplir el cometido un grupo compuesto por vecinos de todas las parroquias.

Las horas pasadas en Proaza, en fiesta tan sencilla como hermosa, entra en los mejores recuerdos, y, cuando abandonábamos la villa fueron el mejor broche un grupo de bellísimas proacinas que pedían para los festejos, mediante la consabida rifa.

Pescaderías Modernas
Magdalena, 5 y Plaza del Progreso
TELEFONO 592

PERFUMES DE CARÓN
Después de muchas gestiones para complacer a nuestros clientes, hemos logrado proveernos de los famosos perfumes de Carón. Estos perfumes no los vende quien quiere, sino quien puede. Los fabricantes de los perfumes de Carón solamente conceden su venta a las perfumerías acreditadas.
Droguería, Perfumería y Ortopedia
PANIZO y VEGA
Plaza de la Escandalera
OVIEDO

Teatro Campoamor Temporada teatral de San Mateo 1927 - - -
Compañía de MARGARITA XIRGU
PRESENTACION
Sábado 17 de Septiembre A LAS DIEZ Y MEDIA DE LA NOCHE
con el ESTRENO de la obra de gran éxito, original de D. JACINTO BENAVENTE,
La mariposa que voló sobre el mar
Continúa abierto el abono--Se reciben encargos

Pro-phy-lac-tic
El cepillo de dientes americano
El modelo para adultos, al precio de Ptas. 5.75, limpia como ningun otro cepillo. — Cepíllese siempre la dentadura siguiendo su dirección natural, o sea, la parte superior, de arriba abajo, y la inferior, de abajo arriba. Modelo para señoras y muchachos Ptas. 5.25. Modelo para niños Ptas. 2.50. Legítimo unicamente en su estuche amarillo.
De venta en todas partes.
Concesionario: FEDERICO BONET, Apartado 501.-MADRID

PREPARATORIA MILITAR
A cargo de los capitanes del ejército D. ENRIQE RENGIFO y D. JUAN JANARIZ, en colaboración con otros reputados profesores de la
«ACADEMIA POLITECNICA ASTURIANA»
Ejercicios de Dibujo del Sr. Palmarola Trulls.—Escuela Oficial de Educación Física
Magdalena, 3 OVIEDO Teléfono 4-54

Academia Práctica Mercantil OJANGUREN
Ha reanudado las clases de COMERCIO OFICIAL y PRÁCTICO, BACHILLERATO ELEMENTAL y PREPARATORIA, y en 1.º de Octubre comenzará la de CONTABILIDAD (nocturna) y las preparatorias para las próximas
OPOSICIONES A INGRESO EN EL MAGISTERIO NACIONAL
(Sección femenina) a cargo del mismo Profesorado de anteriores preparaciones.

EL MEJOR VINO RIOJA
Compañía Vinícola del Norte de España
Depositario Luis G. Campomanes

CONFECCIONES SASTRERIA Y NOVEDADES
Las Pañerías
URIA 24 OVIEDO - TELEFONO 1277

LA AMERICANA
OVIEDO GIJON
CALZADOS SOMBREROS

GARAGE BLANCO
CITROËN
El coche que mas anda porque.... rueda todo el año.

GRANDES CORRIDAS DE SAN MATEO
Cupón de La Voz de Asturias
Nº ☐ ☐ ☐ ☐
FIRMA
DOMICILIO _____

GARAGE BLANCO
CHRYSLER
La mas moderna concepción de un automovil

ANIS DE LA ASTURIANA
COGNAC CAMPO REY

COMPRE SUS MUEBLES EN LA CASA VIENA.
son los que le darán satisfacción completa

EL GLOBO
FRUELA 12
MARCELINO G MANZANAL
TEJIDOS DE TODAS CLASES.
EN BREVE GRAN LIQUIDACION POR REFORMA

"SAL DE FRUTA" ENO ("FRUIT SALT")
Corrige indisposiciones

LA FIESTA DE LOS TOROS

Belmonte obtiene un clamoroso triunfo en la segunda corrida de feria de Salamanca

EN MADRID, HUBO AVISOS Y OREJAS

Madrid.—La novillada de esta tarde, con toros de Angoso, para Torquito III, Carratalá, Trinitario y el debutante Maera, hermano del que fué matador de toros, ha sido pródiga en acontecimientos, pues hubo salida de mansos para llevarse el toro de Torquito, y una oreja para Carratalá, que pasó también a la enfermería, y otra para el trianero Maera, que causó excelente impresión.

GRAVISIMA COGIDA DE GALLITO DE ZAFRA

Utiel.—Toros de Palha, para Luis Freg, Fortuna y Gallito de Zafra.

Freg resultó cogido menos grave, y en una arrancada brusca del mismo toro salió gravísimamente cogido Gallito de Zafra, que sufre una cornada de 25 centímetros en el muslo con diez de profundidad.

Fortuna, que tuvo que pasaportar cinco toros, tuvo gran éxito, dando la nota de valentía.

OTRO GRAN EXITO DE CAGANCHO

San Sebastián.—Toros de Urquijo, para Belmonte, Belmontito y Cagancho.

El de Triana superior en uno y regular en otro.

Belmontito pasó nada más.

El gitano Cagancho, logró un gran éxito con el capote y muleta en el último de la corrida, y mediano en su primero. En el que cerró plaza se le concedió la oreja por su gran faena.

ALTERNATIVA DE JULIO MENDOZA

Salamanca.—Primera de feria. Toros de Parladé, más dos de Mangas, para Simao da Veiga.

En lidia ordinaria alternan Agüero, Gitanillo de Triana y Julio Mendoza, que toma la alternativa.

Agüero y Gitanillo bien. Mendoza no hizo gran cosa, estando pesado al matar.

EN MURCIA

Segunda de feria. Toros de Clairac con un lleno enorme.

Cañero bien y superior.

Marcial Lalanda, muy bien toreando y bien con la muleta y estoque.

Rayito, superior, cortó una oreja.

El Niño de la Palma, muy bien en los suyos.

SIGUEN LOS EXITOS DE MIGUEL CASIELLES

Tarancón.—En vista del triunfo logrado en la corrida del día 9, fué nuevamente contratado el novillero asturiano Miguel Casielles, que logró un segundo éxito, cortando orejas y siendo constantemente aplaudido.

N. de la R.—Celebramos los triunfos del valiente novillero asturiano, que sigue cada vez más firme en su temporada, habiendo toreado en menos de un mes hasta cinco corridas, todas con éxito.

EN ALBACETE
Cogida de Chaves

Albacete.—Chaves resultó cogido grave en el cuarto.

Valencia II, regular, y Fuentes Bejarano, superior en los dos suyos.

Tercera corrida de feria.

Toros de Clairac.

Primero.—"Valencia II" dá seis verónicas superiores. (Ovación.)

Hace una faena indescriptible, con pases de todas marcas. Despacha de un gran volapié. (Ovación y oreja.)

Segundo.—Marcial hace una faena de aliño. Media estocada lagartijera. (División de opiniones.)

Tercero.—Agüero lancea bien.

Hace una faena vistosa y valiente. Deja una gran estocada. (Ovación y oreja.)

Cuarto.—"Valencia II" instrumenta dos series de lances que se ovacionan.

Hace una gran faena de muleta para una estocada corta y otra entera. (Aplausos.)

Quinto.—Marcial banderillea bien. (Palmas.)

Una faena de aliño, tres pinchazos, una estocada y descabella. (Bronca.)

Sexto.—Agüero muletea embarullado.

Sin cuadrar el toro entra y rebota el estoque. Repite. (Bronca.)

Para final un bajonazo. (Bronca).

EN SALAMANCA

Segunda corrida de feria.

Toros de Concha y Sierra, grandes.

Primero.—Belmonte intenta veroniquear, pero no lo consigue porque el toro está huído.

Hace una faena adornada. Entrando recto deja un estocada superior. (Ovación, oreja, vuelta al ruedo y lluvia de prendas.)

Segundo.—"Niño de la Palma" veroniquea con valentía.

Los tres matadores son ovacionados en quites.

Cayetano coloca un par caído, cerrando el tercio los peones.

Hace una faena inteligente.

Dos pinchazos. Más pases. Otro pinchazo y una estocada atravesada. (Pitos.)

Tercero.—El toro está huído.

"Cagancho" le dá unos tirones insulsos.

Belmonte dá media verónica maravillosa. (Ovación.)

"Cagancho" hace una faena medrosa.

Se enmienda luego y dá unos pases estupendos. (Ovación.)

Entrando de prisa media estocada alta y descabella. (Palmas.)

Cuarto.—Belmonte le obliga y dá cuatro lances estupendos.

Vuelve a arrimarse con la muleta y hace una faena magistral, imponiéndose por el valor y el arte.

(Entusiasmo indescriptible y el suelo se llena de prendas.)

Un pinchazo y media en las ahujas. Descabella. (Ovación, oreja, vuelta y el delirio.)

Quinto.—Continúa la ovación a Belmonte, que tiene que salir a los medios.

"Niño de la Palma" banderillea bien.

Hace una faena sin dominar. Pincha mal y entrando de largo. (Bronca.)

Sexto.—Manso. Es retirado.

Sexto (bis).—El picador "Conejo" recibe una tremenda caída, ingresando en la enfermería con conmoción cerebral.

"Cagancho" hace una faena con el pico de la muleta. Dos pinchazos, saliendo de estampida. (Bronca.)

Choca contra un árbol

Briviesca.—Procedente de San Sebastián un automóvil, que guiaba Rafael Ramos, perdió la dirección, chocando contra un árbol de la carretera.

Resultaron heridos graves Víctor Rodríguez, tío de "Cagancho" y el mozo de estoques de éste, leve el banderillero de Lalanda, "Manfredi".

La boda de Barroso

San Sebastián.—Esta tarde, en la iglesia de Santa María, se ha celebrado la boda de don José Barroso, siendo apadrinado por su tío don José Sánchez Guerra.

Ateneo Popular de Oviedo

Suscripción para el monumento a «Clarín»

Suma anterior, 2.775 pesetas.

Asociación cultural de Trubia, pesetas 91,75.

Don José Avelino Díaz y F.-Omaña, 25.

Don Ramón Duarte (hijo), 5.

Orfeón de Avilés, 25.

Don Faustino Goicoechea y Aguirre, 5.

Suma y sigue, 2.926,75 pesetas.

EXQUISITO POSTRE
GETTY-TAAZ
JALEA DE FRUTAS CRISTALIZADA
SABORES, LIMON, FRAMBUESA
FRESA, NARANJA, PIÑA y PERA
Paquete para preparar medio kilo
Pesetas 1,20
Venta en la
SUIZA y ARCO IRIS

Iglesias, Blanco - Ltda.
Sucesores de Aza y Compañía - Ltda.
Almacén de hierros comerciales
Tubería de hierro forjado, (negro y galvanizado y para aire comprimido)
Accesorios para tuberías
Cables de acero - Lámparas de mina
Vasos, redes y demás accesorios
Metales, aceros, herramientas para minas, talleres y ferrocarriles, etc.
Marqués de San Esteban, 23 y 25
Teléfono 971 - Aparado 179
GIJON

Gabanes-Impermeables
Las Pañerías

Ministerio de Educación, Cultura y Deporte

EL DOMINGO EN TEATINOS

La Real Sociedad y el Real Oviedo F. C. empatan nuevamente

Un fuerte chubasco deslució la lucha la mayor parte del segundo tiempo

Sugestionada por el poder de los alicientes, que indudablemente ofrecía la última disputa de la Real Sociedad de San Sebastián y del Real Oviedo F. C., la masa de aficionados que existe en la capital acudió el domingo a Teatinos en mayor número, mezclándose entre ella buenos aficionados de Mieres, Sama, Avilés y Trubia.

La entrada, por lo tanto, resultó mayor que las anteriores.

***

De la marcha del partido no tenemos otros datos que del juego desarrollado en el primer tiempo; del segundo, cuando más distraídos estábamos aguardando los momentos de más competencia, una tempestad de agua nos hizo trizas la labor; ambiente, luz y juego quedaba sumido todo en la penumbra de la tarde, mientras el ambiente fué de jornada grande; mientras sentimos las caricias del aire acribillado por las saetas del sol, la lucha fué deslizándose espléndidamente, gallardamente, desparramando una virilidad inyectadora siempre de emociones...

Fueron los treinta y cinco minutos de esta fase, de un juego fino, exquisito, de una pujanza noble, correspondiendo a los locales la mayor parte del éxito de juego; primero, porque combinaban más, y lo segundo, porque lograron llevar con más frecuencia la acción de acometer. Los guipuzcoanos, quizá con la esperanza puesta en el segundo tiempo en que tiraban a la puerta más propicia a los tantos, mostraron en esta fase (especialmente al atacar) un pequeño quebrantamiento en el conjunto ofensivo, más tarde pudimos atribuirlo a que en el mismo, habían cambiado de puesto algunos jugadores.

Los minutos de la primera fase corrieron rápidos, merced a la brillantez del juego exhibido. Fué una etapa de una vistosidad tan regia, que de no mezclarse el elementito agua en cosas que nada le importaban, hubiera llegado a un final transcendentalmente grandioso.

Pero con el silbido final del primer tiempo, todo terminó.

Al reanudarse el encuentro se veía renacer en las huestes donostiarras la acometividad y acierto del primer día. Desde aquí tan solo por espacio de quince minutos la contienda ya fué más competida, apurando los forasteros todo el caudal de facultades, tanto en los momentos de avanzar—que fueron los más—como en aquellos en que sobre su puerta se cernía el acoso. Pero súbitamente vino una tromba de agua, luego otra y ya transformada la pista de juego en una laguna, todo encontraba freno, y toda intentona resultaba incolora de lucimiento y débil de acometividad.

Y así siguió consumiéndose el partido entre retruques de balones y traspies de jugadores con unos tenues reflejos de luz solar que rasgaba el raso de los velos de la tarde.

***

El tanteo habido fué de un goal para cada equipo.

El Real Oviedo lo marcó en la primera fase y como consecuencia de una colada por la derecha que Chuché se apresuró a ceder a Zabala con un pase templado que aprovechó éste para incrustar el balón a la red de forma imparable.

A continuación de este tanto, consecuencia de una nueva acometida hecha, como todas las demás, con una justeza preciosa combinación, viene un penalty contra San Sebastián por carga fea de Zaldúa a Zabala.

Siguiendo la costumbre lo tira Trucha, y siguiendo la costumbre lo tira mal, esto es: lo paró Izaguirre, llevando el balón a corner. Tirado éste, viene una melée en la puerta vasca, y Trino, sin ninguna intención, toca el balón dentro del área fatídica. Penalty que te va contra la Real Sociedad. En vista del "éxito" de Trucha, el público pide que lo tire el interior izquierda, accede el jugador y ¡zás! penalty que se detiene por segunda vez, ¡extraordinario, extraordinario!, dos penaltys y para no "catar" uno siquiera, que hubiera sido la seguridad del triunfo.

A poco de empezar el segundo tiempo, los forasteros consiguen el empate rematando el interior izquierda de cabeza un corner sacado por la izquierda a los locales.

Nos hemos quedado con las ganas de ver actuar nuevamente al gran equipo vasco la Real Sociedad de San Sebastián.

Aunque hayan dado pruebas inequívocas en estos dos partidos que libraron contra los ovetenses de un poder grande, indiscutible de juego, esperábamos más; algo más soberbio que indudablemente atesoran en su escuela futbolística, para llevar el entusiasmo a los públicos y para triunfor rotundamente sobre mayores contrincantes.

En el partido del domingo vimos al potente equipo vasco estos deseos de juego, pero a causa de retraerlo para el segundo tiempo, con vistas acaso de hacerlo más provechoso, nos quedamos nosotros sin gustarlo y ellos sin las lisonjas de la práctica.

Así, pues, introduciéndonos acaso por laberintos peligrosos, diremos (afrontando cuanto sea) que la Real Sociedad de San Sebastián forma parte de los equipos que marchan en número de cuatro en la vanguardia del balompié hispano.

Viendo jugar a la Real Sociedad, es ver la técnica del futbol Association real y verdaderamente como está escrita. Que los vascos hayan tenido momentos desafortunados al llevar al final, merecido la jugada, ello no quita en ningún instante importancia a su valía. Un equipo puede estar jugando como no se puede pedir mayor perfección y belleza, y en cambio su contrincante con menos complemento de juego, pero con más alarde de figuras, puede llegar a vencerle, y más fácil a quedar con igual tanteo en el marcador. Pero en estas condiciones de juego uno y otro bando, habrá que esperar más veces el triunfo de los primeros.

La Real Sociedad, con gran semejanza de técnica y táctica a la del Real Unión de Irún, contará en sus andanzas con más victorias que fracasos y si sobre el Real Oviedo no ha visto logradas las dádivas de la victoria, pueden estar seguros los caballeros deportistas de la encantadora ciudad vasca, que entre la afición de la capital de Asturias han dejado una impresión inmejorable. ¿No vale ello una satisfacción?

El domingo jugó sobre todos Izaguirre, Zaldúa y Matías. Estos tres fueron verdaderamente los que mejor dique pusieron al juego arrollador de los locales en el primer tiempo. La delantera con los cambios que han hecho de puestos, perdió mucha cohesión al avanzar, dando lugar a que los backs locales desbarataran fácilmente sus acometidas.

En lo que se refiere a la conducta de los vascos mientras fueron nuestros huéspedes, tenemos que decir que hicieron honor, una vez más, a la región que los vió nacer.

***

Con el Real Oviedo se alineó su entrenador mister Burton.

La actuación de mister fué feliz. Su intervención en la lucha, la aprovechó para dar enseñanza práctica de cómo la defensa se puede hacer sin necesidad de emplear ese gas característico de la generalidad de los backs españoles. Con colocarse bien y medir bien la patada para que el balón vaya al más próximo compañero basta. De esta forma se expresó el juego de Buston. Decir que su labor formó con Trucha una muralla infranqueable, está dicho todo. Recibió abundantes aplausos de la asamblea.

Ya dejamos dicho más atrás que el primer tiempo jugó brillantemente el Oviedo. Efectivamente. Bastante mejor que contra el Athletic y contra la Real, el pasado jueves. En este último partido jugó el Oviedo un primer tiempo maravillosamente. Pero jugó entero, puesto que el balón iba de un puesto a otro sin perder terreno y sin que sufriera extravío.

La línea de medios actuó acopladísima, sobresaliendo desde luego las intervenciones de Angel y esta perfección de puestos implantó casi toda la primera fase de la lucha un dominio cada vez más arrollador. Calichi ocupó con acierto el hueco de Mieres.

El ataque, desde Chuché a Tamargo, realizó una gran cantidad de acometidas, todas ejemplarísimas de combinación y con un estilo preciosísimo que si de un lado llevaba la nota de emoción al público, por otro obligaba a una titánica defensa en los terrenos de Izaguirre.

Fué una hermosura como jugaron los ovetenses el primer tiempo, pues pocas veces hemos visto ligar la jugada desde tan atrás y llevarla hasta el portón de enfrente sin sufrir retroceso e interviniedondo en ella todo el equipo. He aquí lo que forjó el éxito.

Salvo Aguirre, que el domingo no tuvo mucha suerte, el resto del ataque se distinguió enormemente, destacándose desde luego Zabala.

La línea media haciendo un buen terceto, destacándose el derecha, y la defensa segura y jugando sin barullo.

Oscar estuvo seguro y actuó con rapidez. El tanto que le metieron, de no decidirse a blocarlo antes de llegar al remate, a cualquiera se lo cuelan.

***

Lo sobresaliente del partido fué el juego desarrollado por los locales; la actuación de Izaguirre, que entre una serie de chuts paró dos penaltys y el chubasco formidable que desbarató el final brillante que auguraba la lucha.

***

Arbitró Rivero la primera tanda, y a causa de haberse puesto enfermo, salió Manolín Suárez a reemplazarle en la segunda.

Tanto uno como otro tuvieron algunas equivocaciones, que perjudicaron levemente a uno y otro bando, pero de ahí no pasó el desacierto.

MONCHO.

De la reunión del Real Oviedo

Ayer, anochecido, se reunió la directiva del Real Oviedo F. C. para tratar de asuntos de gran importancia.

Entre los distintos acuerdos tomados figuran los siguientes:

Ir desde luego, a las reformas del campo, especialmente a la cubrición de la localidad de general, a fin de que no sean solo los aficionados de los palcos, los que se libren de las tempestades de agua, como la del domingo, por ejemplo.

Que el Real Oviedo ha sido solicitado por el Deportivo de la Coruña para jugar en aquella capital, el día 23, aprovechando la estancia de Sus Majestades los Reyes de España.

El Oviedo ha mandado las condiciones y se está pendiente de la contestación.

Que siguen las cartas, telegramas, gestiones particulares, etc., etc., para traer un gran medio centro para completar el equipo.

Que esta semana sale para Madrid el primer equipo para contender con el Racing madrileño en dos partidos.

Y nada más me han dicho

Los deportes

El Barcelona vence al Arenas

Bilbao—En el campo de Ibaiondo con asistencia de numeroso público, se jugó el partido anunciado entre el Barcelona F. C. y el Arenas de Guecho.

La lucha, que estuvo muy emocionante por la gran competencia de juego, resultó favorable para los catalanes, quienes lograron marcar tres tantos por dos los areneros, siendo los autores Samitier y Arocha los de los catalanes, y Sesúmaga y Gurucharri los de los bilbaínos.

Arbitró Escartín imparcialmente.

SALON TORENO
SAN MATEO 1927
Asunción Granados
JOVEN, BELLA Y NOTABLE BAILARINA
AMALIA DE ISAURA
ESTRELLA DE VARIETÉS
ÚNICA EN SU GÉNERO
DEBUT
DOMINGO 18. SEPTIEMBRE
A las 4 y media, 7 y media y 10 y media

Sabina Aguirre
Medias de seda superiores desde 4,50 pesetas, guantes de piel a 7 y 9,50 pesetas
CIMADEVILLA, 30

Pianos a plazos
desde 50 PESETAS al mes
Casa Tuero
CIMADEVILLA, 19.—OVIEDO

Carne de los toros

Se abre concurso para adjudicar la de los toros que se maten en las corridas, en los días 18 y 21 del actual, en la Plaza de esta ciudad, admitiéndose a ese objeto proposiciones hasta las seis de la tarde del próximo viernes día 9, en el domicilio social, Plazuela de Riego, 4, 1.º

Dichas proposiciones se presentarán en pliegos cerrados y lacrados, acompañado cada uno de resguardo que acredite haber depositado, como fianza provisional, en cualquiera de las cuentas que a su nombre tiene la Unión Mercantil e Industrial Ovetense en los Bancos Herrero u Oviedo, la cantidad de dos mil pesetas.

El Consejo examinará las proposiciones que se presenten y otorgará la adjudicación a la proposición que juzgue más conveniente a los intereses de la Sociedad, reservándose el derecho de rechazar todas las presentadas si no las estima aceptables.

La fianza definitiva que el adjudicatario ha de prestar será la de cinco mil pesetas.

Es requisito preciso el acreditar cada concursante estar al corriente del pago de la contribución industrial como vendedor de carnes.

Tito Reguera y Cuartas
TALLER DE ESCULTURA DECORATIVA
Y PIEDRA ARTIFICIAL
TRABAJOS ARTISTICOS - PANTEONES
ETC. ETC.
URIA (a la derecha del Norte)

Compañía de Navegación "Vasco Asturiana"
Transportes rápidos de Barcelona a San Juan de Nieva
Se previene a los señores Comerciantes, que próximamente cada quince días, tiene esta Compañía servicio de vapores entre Barcelona y San Juan de Nieva, admitiendo carga general para los distintos pueblos de la provincia.
Actualmente al cargue en Barcelona el vapor ANTONIO DE SATRUSTEGUI
Para fletes y condiciones, dirigirse a don Domingo Mumbrú, de Barcelona.—Dirección telegráfica «DOBRU» y en Avilés dicha Compañía de Navegación «Vasco Asturiana».

LOS MEJORES PESCADOS Y MARISCOS
Pescaderías Modernas
Magdalena, 5 y Plaza del Progreso
TELEFONO 592

Plaza de Toros de Oviedo
DOS MAGNIFICAS CORRIDAS DE TOROS
ORGANIZADAS POR LA
"Unión Mercantil e Industrial Ovetense"
DOMINGO 18
SEIS Toros de los señores herederos de Don Esteban Hernández, de Madrid, para
Martín Agüero
Niño de la Palma
y Rayito
MIÉRCOLES 21
(SAN MATEO)
SEIS Toros de D. Antonio Pérez, de San Fernando, para
Valencia II
Félix Rodríguez
y Gagancho
Cada localidad tiene derecho a un voto para regalar al diestro que obtenga mayor número, el CAPOTE OVIEDO.

Lithinés del Dr. Gustin
Para combatir durante el calor, la sed y las afecciones del estómago e intestinos

NOTICIAS DE ULTIMA HORA

En el expreso de anoche salió el presidente para Madrid

"GALLITO DE ZAFRA", A VALENCIA

Valencia.—En el tren procedente de Utiel llegó el espada herido, "Gallito de Zafra", acompañándole su mozo de estoques.

En la estación esperaba al diestro extremeño, el doctor Serra, el espada Manolo Martínez y numerosos amigos.

En un automóvil-camilla del servicio sanitario fué trasladado el herido al Sanatorio de toreros. A su llegada, "Gallito de Zafra" estaba postradísimo, registrando una fiebre de 39 grados.

Se le administró un purgante, con lo cual concilió algo el sueño.

En vista de su estado se desistió de levantar el apósito.

A la una de la madrugada la fiebre bajó algunas décimas y el doctor Serra reconoció el vendaje, que calificó de perfecto.

Hoy, a las ocho, se le practicará la cura.

UNA NOVILLADA

Aranda de Duero.—Toros de Martínez, superiores.

Pedro Montes cortó una oreja.

Pérez Soto estuvo colosal, cortando dos apéndices.

Sacristán Fuentes, bien en uno y pasable en el otro.

EL VUELO CORUÑA-NUEVA YORK

Coruña.—Los tripulantes del hidro "Whald" han recibido un telegrama de la aviación inglesa suspendiendo definitivamente el vuelo a Nueva York a causa de las malas condiciones atmosféricas del Atlántico, pues se les advierte que no podrían pasar de las islas Azores.

UNA DETENCION ACCIDENTADA

Burgos.—Ha sido detenido el sujeto Deogracias Manrique, el cual, fingiéndose chofer unas veces del señor Arana y otras del matador Agüero, ha realizado varias estafas.

Al darse cuenta de que la Guardia los guardias echó a correr y su captura fué muy accidentada, interviniendo diversas fuerzas y resultando herido uno de sus perseguidores.

El detenido es natural de Munguía (Vizcaya).

LA SALIDA DE PRIMO DE RIVERA PARA MADRID

San Sebastián.—A las once y media salió para Madrid el presidente del Consejo general Primo de Rivera, acompañado de su señora hermana.

Acudieron a despedirle el gobernador civil, el alcalde, presidente de la Audiencia, Comité de la Unión Patriótica y comisiones de los Cuerpos de la guarnición.

Entre las numerosas personalidades figuraron el ex-gerente de la Transmediterránea señor Dómine y el conde de Torregrosa.

UN MOVIMIENTO DE TIERRAS A LARGA DISTANCIA

Tortosa.—El Observatorio del Ebro ha registrado un movimiento de tierras muy violento a una distancia de 2.800 kilómetros.

Pabellón BOMBÉ
CONCIERTOS TODOS LOS DIAS
POR LOS HERMANOS
BARNIOL
PROGRAMA PARA EL DIA 13
1.º «Raza Gitana», pasodoble.—Dotras.
2.º «El Sr. Joaquín», balada y alborada.—Caballero.
3.º «La Calesera», raconto y gavota.—Alonso.
4.º Serenata.—Ambrosio.
5.º Sentimental Song, Fox.—Montilla.

Gabanes Cuero-Reversibles
Las Pañerías

Desde Barcelona

SESION DE CLAUSURA

Se ha celebrado la sesión de clausura del XVIII Congreso de la Federación Gráfica Española.

Se acordó que la residencia del Comité se fije en Madrid.

Se eligió presidente a Manuel Lois y secretario a Antonio Muñoz.

FALLECIMIENTO DE UN FINANCIERO

Ha fallecido el conocido financiero, secretario que fué del Fomento del Trabajo Nacional y creador de la Sociedad de estudios económicos don Guillermo Graell.

MUEBLES
Almacenes: Plaza de la Catedral
La casa que mas barato vende en todo Asturias
Cama con somier 1.ª colchón, almohada, 65 pesetas.
Armarios roperos y aparadores con mármol, 90 id.
Mesa comedor, extensible, 35 id.
Comedores y dormitorios de lujo, muy baratos.
No confundirse:
Plaza de la Catedral - Teléfono 520
OVIEDO

Ministerio de Educación, Cultura y Deporte

Las grandes fiestas del Cristo, en Candás

HORAS ALEGRES

Después del rudo laborar

Las antiguas y populares fiestas del Cristo de Candás, que son un sedante para el agitado vivir de la castigada clase marinera del pintoresco pueblecito, irrumpen en aquel recinto llevando a todas partes horas de sana alegría y sembrando por doquier motivos de honesta expansión, que hacen olvidar los días penosos en que la mar se encrespa y no obstante de élla ha de salir, necesariamente, el diario sustento de incontables familias.

Los que hemos sentido de cerca las palpitaciones del azaroso vivir de todos los marineros en la mayoría de los puertos del Cantábrico, especialmente de Candás; los que hemos podido conocer los tesoros de laboriosidad que caractizan a aquellos braceros del mar y hemos contemplado con qué emoción van con sus familiares un día y otro, un año y otro año, a postrarse a los pies de la venerada imágen para que les conceda la necesaria resistencia con que seguir buscando en las entrañas del océano el sustento de los suyos; los que hemos visto esto, no podemos dejar de sumarnos a la general alegría que hoy invade a Candás, y por ello esta página de LA VOZ DE ASTURIAS se engalana, sumándose a la fiesta, como otras veces se ha vestido de luto cuando la tragedia llevó su dolor a los hogares candasinos.

Tiene Candás muchos problemas que resolver de una urgencia indiscutible, y por ello las autoridades y encargados de velar por el progreso urbano han de laborar constantemente hasta lograr una mayor suma de comodidades y ornato, siempre asistidos del aliento de la opinión. Pero de todos estos problemas queremos hacer dejación hoy, porque nuestras palabras no puedan llevar la menor preocupación al merecido descanso.

Que las anuales fiestas dejen la paz en todos los corazones y días quedarán en que, desde esta tribuna de LA VOZ DE ASTURIAS, a bierta a todas las nobles aspiraciones del pueblo de Candás, podamos laborar por su engrandecimiento.

F. C.

Gregorio Hernández

CANDAS

En una villa de la importancia de Candás, se notaba la falta de un taller mecánico dedicado a la reparación de los infinitos automóviles y camiones que tiene la villa, o los que a ella acuden por motivos de la industria que allí está radicada.

A llenar esta necesidad vino el taller mecánico establecido por el competentísimo y muy laborioso industrial don Gregorio Hernández, que tiene, no obstante el escaso tiempo que lleva establecido, una admirable reputación como experto conocedor de toda clase de maquinaria y como persona de seriedad reconocida en cuantas obras realiza, que salen de su taller en inmejorables condiciones de seguridad y garantía.

Desde que el señor Hernández se ha establecido en Candás, se han evitado las molestias de ir con las re paraciones a otros puntos, pues el público se ha convencido de que en este taller se pueden hacer con idéntica seguridad, teniendo además la innegable ventaja de una gran economía en los trabajos.

Dedícase el señor Hernández especialmente a la reparación de automóviles, motores marinos y en todo lo relacionado con esta clase de mecánica y en todos estos trabajos deja siempre el sello de sus conocimientos en la industria a que se dedica.

JUAN PÉREZ

Bodega de vinos al por mayor y menor

CANDAS

Tiene el acreditado industrial don Juan Pérez una bodega de vinos que cuenta con una clientela crecidísima lo mismo en Candás que en los pueblos todos de la redonda.

Débese este crédito a la seriedad comercial de don Juan Pérez, y a que en todo momento selecciona sus vinos entre los de más fama. Las especialidades de esta bodega, que tan visitada habrá de ser con motivo de las fiestas del Cristo, son los vinos blancos de Nava del Rey y Valdepeñas.

Por si esto era poco, los precios de esta bodega no admiten competencia en lo baratos.

CAFE Y CONFITERIA "LA MARINA" DE LOS

Hermanos CUERVO

CANDAS

Nadie desconoce en Candás y en muchísimos kilómetros a la redonda la confitería y especialmente el café que llevan el nombre de "La Marina" y que han sabido acreditar a fuerza de constancia y de buen servicio los hermanos Cuervo, de Candás.

Las primeras materias empleadas en la confitería "La Marina" son de las más puras y lo mismo se puede decir del café y los licores que se expenden en el segundo de los establecimientos citados.

Durante las fiestas del Cristo, actuará en el café "La Marina" la aplaudida artista Maruja Guerrero, que seguramente habrá de llevar muchísimo público a este ya habitualmente baste concurrido establecimiento.

El café "La Marina" dispone de armonio-piano eléctrico y de unos excelentes billares.

"El Vencedor"

Ultramarinos y Confitería

La Esperanza-Vinos finos

Marcelino Menéndez

CANDAS

Casa Natalio

CORBATAS y PAÑUELOS

Siempre lo más nuevo

CAFE Y CONFITERIA

Braulio Rodríguez García

Se sirven chocolates, refrescos y mariscos.—Caramelos Santo Cristo de Candás

Teléfono 1681.—Candás

Una actividad grande y unas condiciones inmejorables de cortesía y amabilidad, son las prendas que caracterizan a los esposos Rodríguez García, que en Candás cuentan con tantos devotos como personas visitan su establecimiento, en donde junta una higiene y un buen gusto dignos de los mayores encomios.

Cuidando cada vez con mayor cariño los productos que venden, seleccionando las primeras materias entre las mejores, han podido dar a su casa el crédito que actualmente tiene y que se traduce en unas ventas diarias no superadas por ningún otro establecimiento análogo en Candás.

Una modalidad ha introducido don Braulio Rodríguez García entre los productos que expende, y sin temor a sufrir error podemos asegurar que rápidamente se habrá de ganar las simpatías de cuantos vayan a Candás. Trátase de unos riquísimos caramelos marca "Santo Cristo de Candás", que son un prodigio de elaboración. Hemos probado estos caramelos y afirmamos que se trata de un indiscutible acierto del señor Rodríguez García. Desde ahora cuantos devotos vayan a visitar la venerada imagen que en Candás se ofrece a los fieles, traerán como recuerdo los riquísimos caramelos que el señor Rodríguez García ha lanzado a la venta con oportunidad.

Este acierto es de los que no necesitan encarecimientos. Por término medio visitan a Candás, durante el verano, quince o veinte mil peregrinos y como probablemente ninguno regrese de la visita sin adquirir los caramelos del Santísimo Cristo de Candás, a la vista salta la perspectiva que ofrece el negocio.

Felicitamos a los esposos Rodríguez García por su gran acierto.

PELUQUERIA DE LA

Viuda de Camilo Fernández

CANDAS

En una de las calles más céntricas y concurridas de Candás está establecida esta peluquería, que tiene una envidiable clientela, ganada después de esmerarse más cada día por servir al público de una manera verdaderamente notable.

Una higiene puesta de manifiesto en los menores detalles y un corte de pelo acabado, son los puntales que sostienen el renombre de esta peluquería y con los cuales han ganado los incontables parroquianos que actualmente disfrutan.

La "CASA ALBO" y la industria conservera

Fábrica de latería vacía en la Casa Albo, de Candás

EN ALAS DE LA FAMA

Si resulta muy difícil hablar del progreso industrial que Candás ha experimentado desde hace tres lustros en todos los órdenes del trabajo sin mencionar la activísima participación que en este progreso ha tenido la firma Albo, no es menor la dificultad que se presenta al hablar de la industria de la conserva, a que la Casa Albo se dedica, y no repetir lo que se viene diciendo en todo el globo de estos meritísimos españoles que a fuerza de trabajo, de perseverancia, de honradez industrial y de conocimientos para el negocio, han logrado colocar la industria a que se dedican a la altura que ocupa la que más.

La villa candasina y el apellido Albo—particularmente don Alfonso, que tiene a Candás como su lugar favorito—se compenetran de tal manera que muy escasas personas de las que lean los anuncios que llenan los periódicos de España y América, al mencionar la Casa Albo, dejarán de unir a esta firma el nombre de Candás, aún cuando es notorio que las fábricas de esta industria están igualmente en muchos puntos de Asturias, en Galicia, en Santander y en Vizcaya.

En alas de la fama va recorriendo el apellido Albo las cinco partes del mundo y hasta a los rincones más ignorados del globo llegan las conservas que fabrican y a las cuales han sabido rodear de un crédito tan asombroso.

Contemplando días atrás un mapa materialmente repleto de banderitas anunciadoras de los puntos en que las Conservas Albo tienen arraigo excepcional, por una rara asociación de ideas, acudian a nuestra imaginación los días en que esta industria se iniciaba y el nombre de los Albo salía todos los días dispuesto a reñir una batalla y a ganar un puesto cada vez más elevado entre las empresas dedicadas a la fabricación de conservas. Nace esta industria con los balbuceos de toda empresa inicial, en ella ponen sus energías los fundadores, trabajan con un entusiasmo tan admirable, que, como premio a su esfuerzo, ven llegar de día en día cartas y más cartas con pedidos que obligan a ir extendiendo el radio de acción de las fábricas para poder complacer a todos.

Pronto ganada la batalla y situada la Casa Albo en la cumbre de la industria de la conserva, ésta tiene el galardón de ser preferida desde la Santa Sede hasta la Familia Real de España, pasando por diversidad de Jefes de Estados de las más opuestas latitudes.

Y lo ejemplar de estos hermanos Albo, lo que debiera servir de norma a los industriales por elevados que se hallen, es que cuando, por la seguridad de haber ganado el mercado del mundo, parecía que no debieran molestarse, trabajan con los entusiasmos del primer día y se les vé ir contínuamente por entre los obreros, fiscalizando todas las operaciones para de esta manera tener la seguridad que cada una de las latas exportadas lleva con ella un sello de garantía que la libra de los riesgos de la no pureza y que al ser consumida trae un nuevo honor a los fabricantes que han dirigido la fabricación.

No hace mucho tuvimos ocasión de chalar con don Alfonso Albo, en Candás, y ni un solo instante hemos podido estar sin suspender la conversación, porque le agobiaban las preguntas, los consejos, las peticiones; en fin, todo lo que constituye el complicado engranaje de las diversas fábricas que tienen y los miles de obreros que emplean.

De un vapor le consultaban la necesidad de aprovechar un día de descanso para limpiar la caldera, del teléfono llegaron veintè voces solicitando hablarle, de la fábrica subieron obreros para pedirle parecer sobre el funcionamiento de varias máquinas, de una obra que actualmente tiene en construcción, frente por frente de su admirable fábrica de Candás, vinieron a llamarle para que viese una viga acabada de colocar, un chofer acudió a recibir órdenes para visitar durante la tarde la fábrica de La Arena, otros obreros ha hablarle del rodoje de unos camiones, un contable puso a la firma un talonario de cheques, un representante de automóviles le visitó para venderle uno; todo esto en menos tiempo de una hora, y a todo contestó don Alfonso sin mostrar cansancio ante tanto trajín ni sentirse aburrido por tanto quehacer, que facilísimamente le hubiera sido posible evitar, ya que su posición le permitiría en cualquier instante da rde lado a estas ocupaciones y emplearse en otras, sino tan beneméritas al menos más en consonancia con lo que hacen la mayoría de los mortales, cuando disponen de los necesarios recursos para ello.

Hombres del temple para el trabajo de los hermanos Albo, son un orgullo para el pueblo en que emplean sus actividades y por ello, cuantos conocemos su vida de trabajo, sabemos que el crédito que disfrutan es merecidísimo premio a su labor incesante y a su honradez acrisolada.

"PLUS ULTRA"

COMIDAS Y BEBIDAS

Viuda de Máximo Fernández

CANDAS

Ofrece este acreditado establecimiento, de tanta fama en Candás, unas condiciones inmejorables para pasar unas horas de espansión bien ganada después de las diarias faenas, pues está situado en un lugar que ni recibe el ruido del muelle ni el del centro de la villa.

Unase a estas condiciones el que la dueña se esmera en todo momento por atender a la clientela, presentando unas comidas que son justamente elogiadas por cuantos llegan a probarlas una vez y ya se convierten en constantes parroquianos.

Durante las fiestas del Cristo, los forasteros tendrán un sitio admirable para pasar las horas, pues estará abierto toda la noche.

Joaquín Rodríguez

"LA CUEVA"

Comidas y Bebidas — Especialidad en Mariscos

Sidra superior

CANDAS Teléfono 16-89

Durante las fiestas del Cristo ningún forastero debe dejar de visitar este antiguo establecimiento, en el cual D. Joaquín Rodríguez atiende a la clientela de una manera rápida y económica

LA FLOR DE CUBA

de

José Prendes Fernández

Ultramarinos y Licores en general.—Precios sin competencia.—Especialidad en Conservas y Azúcar de Cuba.—Venta del renombrado jabón "La Cibeles".

Candás.

Muchos años de vida en América, dedicado a los negocios, han dado al diligente industrial don José Prendes Fernández los conocimientos grandísimos que posee sobre el comercio en general y le han valido para establecer "La Flor de Cuba", su comercio de Candás, que cuenta como parroquianos a los que le visitan una sola vez.

Tiene por norma de su vida industrial don José Prendes, el ofrecer cada día a los clientes mayores garantías de compra, tanto en lo que se refiere a los precios como a la calidad de los productos que expende, y estas ventajas, que los clientes han visto claras desde los primeros momentos, le han proporcionado el sólido prestigio que tiene "La Flor de Cuba" entre el comercio candasino.

Ultimamente, sabedores del sano concepto que del negocio tiene don José Prendes, los fabricantes del afamado jabón "La Cibeles" le han concedido la venta de este producto, y conocidas las características que reune para todas las labores este jabón, huelga decir que las ventas diarias superan en mucho a lo que el lector se pueda imaginar.

Don José Prendes, hombre trabajador, pacífico y honrado, tiene bien merecido el crédito que disfruta y por el cual le felicitamos.

JENARO MENENDEZ

Automóviles de alquiler

CANDAS

Gracias al cuidado con que en todo momento vigila sus coches el activísimo candasino don Jenaro Menéndez, Candás dispone de un servicio público de automóviles que no cede en nada a los de poblaciones de muy superior periferia.

Dispone actualmente el señor Menéndez de tres coches, rápidos, cómodos y provistos de las mayo-

CANDAS.—Vista parcial (de las Escuelas a la Plaza)

Ministerio de Educación, Cultura y Deporte

NUESTRAS CUARTILLAS

En pro de un artista novel

Es natural que nuestra calidad de representante en esta de LA VOZ DE ASTURIAS, nos imponga el deber de llenar unas cuartillas para que vean la luz en la página dedicada a las populares fiestas de la villa.

En ocasiones iguales a la presente, y gracias a otras plumas mejor cortadas que la nuestra, han sido tratados los interesantísimos temas que afectan a la vida de Candás: el progreso de su industria, la urbanización, la necesidad de un puerto, lo que son estas fiestas, los milagros del Cristo, etc.; y como nada nuevo habríamos de añadir a lo ya expuesto, hemos decidido aprovechar el espacio que nos corresponde para que en estas columnas, al lado de los anuncios que representan valores materiales de la industria y comercio candasinos, figure otro valor de no menos estimación cual es el de los méritos que posee un joven, hijo de familia humilde, y que, si de nuestra pluma brotasen las consideraciones que deseamos hacer públicas, tal cual las sentimos en el corazón, nuestro amiguito estaría de enhorabuena, porque surtirían el efecto de hacer latir al unísono del nuestro los corazones de aquellas personas que con su valimiento pueden prestar apoyo a dicho joven, y de seguro no habían de negárselo.

Nos referimos a Antonio Rodríguez García, de 16 años de edad, "fio de la Xixona", de sobra conocido por sus trabajos, pues no hay casa en Candás donde no posean algo que haya salido de sus manos: un jarrón, un puchero, figuras de escayola, paisajes, retratos, etc., etc., pintado todo con el mejor gusto.

Sabíamos de sus aptitudes como dibujante en la escuela, y al final del último curso a que asistió, los vimos en la exposición escolar, llamaron la atención de cuantos los vieron, incluso al entonces inspector jefe de Primera enseñanza don Macario Iglesias, quien tuvo frases de alabanza para tan distinguido alumno.

No ignorábamos tampoco que seguía cultivando sus aficiones a la talla, a la pintura, a la escultura, sus ocupaciones predilectas, en las que alterna con el trabajo de ayudar a su padre en la albañilería; y con el fin de proporcionarnos datos para este articulejo, le hicimos una visita y, en verdad, salimos muy gratamente impresionados de los progresos que ha alcanzado; pero también hemos de hacer constar la pena que nos causó el ver las condiciones de pobreza en que realiza su labor, la carencia de medios de que dispone, haciendo que aquella sea, por tanto, doblemente meritoria.

Fuimos primero conducidos a una chavolilla, cuya única ventana aparecía velada por un "cortinón de saco", y de un cajón en que guarda sus mejores joyas artísticas, fué sacándolas una a una y enseñándolas a la vez que nos detallaba cómo las había hecho, y las dificultades con que tropezaba para ello, por carecer de toda clase de herramientas.

Enumerar aquí cuanto nos fué enseñando, haría este escrito demasiado largo, y solamente citaremos su obra reciente, la famosa escultura conocida con el nombre de la "Venus de Milo", copiada de una que le prestaron.

Le preguntamos si sabía el origen de esta escultura y nos dijo que solo tenía noticias de que existía la verdadera en un museo, que ignoraba cuál fuese.

Aprovechamos la ocasión para decirle que se conserva en el Museo del Louvre, de París, y que se llama así porque fué descubierta el año 1820 en una isla, perteneciente al archipiélago de las Culadas, titulada Milo, calculándose que debió ser hecha en el siglo IV antes de Jesucristo, y que representa a Venus, diosa de la belleza a la que los griegos llamaban también "Afrodita", palabra que quiere decir "espuma de mar".

Alegra el corazón contemplar la perfección con que ha modelado la escultura de más fama, pero apena el ánimo oirle decir que fué descalzo a la teyera de Antromero a buscar la arcilla de que se sirvió, y que la empleada en el rostro, tuvo el cuidado de cribarla para que resultase más fino, mejor pulido. La tenía envuelta en una arpillera humedecida porque le habían dicho que así tenía que permanecer hasta quedar consistente.

Nos llevó después a presencia de su madre, la popular "Antona la Xixona", a quien sorprendió nuestra visita, pero no ocultó su alegría al decirla que nuestro objeto era decir algo en LA VOZ DE ASTURIAS en favor de su hijo, con el buen propósito de conseguir el apoyo material que necesita para que sus aptitudes y su vocación de artista no se malogren.

Nos despedimos de ambos, que no sabían como demostrarnos su agradecimiento y lamentando mucho no poseer una fotografía para que figurase al lado de este artículo.

Nosotros, que no vacilamos en llamar artista novel a este joven, nos atrevemos también a solicitar de nuestra primera autoridad local inicie las oportunas gestiones para que en la primera ocasión que se anuncien plazas a proveer para pensionar artistas por la excelentísima Diputación, pueda ser Antonio Rodríguez García uno de los aspirantes, pues, ¡quién sabe si con el tiempo, pudiera ser una gloria para esta villa!, y dejaba de aplicársele la frase: "de Candás, el Cristo y nada más".

Andrés B. Martín.

res condiciones de seguridad. Especialmente un "Buik" y un "Huson" encantan por sus condiciones de suavidad, confort y admirable y señorial presentación.

Y no se crea que por disponer de tan elegantes vehículos el señor Menéndez pone a sus servicios unos precios elevados, nada de eso. Sabe que al público hay que ofrecerle buen coche y precios moderados para que el viajero sea el mejor propagandista y en consecuencia la fama se extienda y con el trabajo sea más permanente.

Los que nos lean y efectúen viajes con el popular "Corredor" nos agradecerán este aviso.

"LA GRAN VIA"

Establecimiento de comidas y bebidas.—Casa de huéspedes.—Inmejorable servicio de automóviles

Emilio García Prendes

Teléfono 1662.—Candás

En el lugar más céntrico y concurrido de Candás, en la Plaza, y a unos pasos de las reuniones que se celebran cuando las fiestas del Cristo, está establecida "La Gran Vía", establecimiento que desde tiempo inmemorial goza del favor del público, que lo elogia como uno de los mejores de Asturias.

Regenta "La GranVía" el industrial don Emilio García Prendes, de seriedad y honradez comercial reconocida unánimemente y de un amor al trabajo grande.

Tiene "La Gran Vía" comidas y bebidas, casa de huéspedes y un admirable servicio de automóviles de alquiler, con inmejorables coches, y a cargo del señor García Prendes.

No hay para qué decir que de sobra se entiende que durante los anuales festejos "La Gran Vía" será el lugar favorito de cuantos a Candás acudan.

Por ello felicitamos a sus dueños.

ESTABLECIMIENTO DE COMIDAS Y BEBIDAS DE

Antonio Guervo (Antón de Pano)

CANDAS

Durante las populares fiestas del Cristo de Candás, la afamada casa de comidas y bebidas de "Antón de Pano" ha de verse concurridísima, pues los clientes saben que en este industrial pueden hallar en todo momento prontitud en el servicio, comidas y bebidas selectas y unos precios que son la mejor propaganda de la casa.

Nuestros lectores nos agradecerán la advertencia si visitan la casa de "Antón de Pano".

Tintes domésticos

WIKI

Los más conocidos.—Los más económicos.—Los mejores

FAMOSOS POR SU COLOR PERMANENTE

En «papeletas», para teñir en caliente y en frío, en todas las droguerías

"LA PARRA"

COMIDAS Y BEBIDAS DE

Manuel Suárez ("Tronquín")

Teléfono 1480.—Candás

De muy antigua parte y muy arraigado está el crédito que en Candás y en todos los pueblos de la redonda disfruta el establecimiento "La Parra", que en la villa del Cristo, tiene el honrado industrial don Manuel Suárez, familiarmente llamado por todos "Tronquín".

Débese este arraigo a que en todo momento se preocupan los dueños de este establecimiento, lo mismo que su laborioso hijo, de mejorar las bebidas, escogiéndolas entre las más selectas, de tener una sidra que no admite rival y de preparar unas comidas que no las olvida quien las prueba una vez.

Con motivo de los festejos anuales, han de ser muchas las personas que visiten el establecimiento "La Parra" y allí podrán conocer la realidad de cuanto decimos.

CONFITERIA Y PASTELERIA DE

Flora Argüelles, Viuda de Antuña

CANDAS

Es la confitería y pastelería que Flora Argüelles tiene establecida en Candás una de las que más crédito disfrutan en aquella villa por los riquísimos dulces que allí se expenden y por la exquisita amabilidad que caracteriza a la dueña.

A todas horas se vé concurridísima esta confitería y esta es una prueba palmaria del arraigo que tiene entre el público candasino.

Ni que decir tiene que estos días de las anuales fiestas los clientes habrán de triplicarse, por lo que felicitamos a doña Flora Argüelles.

GACETILLAS

RIFA BENEFICA

En el sorteo verificado el día 12 de Septiembre de 1927, resultaron premiados los números siguientes:

Primer premio, con 100 pesetas, el número 6.729.

Segundo premio, con 50 pesetas, el número 8.350.

Tercer premio, con 25 pesetas, el número 517.

Cuartos premios, con 10 pesetas, los números 2.649 4.662 5.629 6.629 6.800 7.676 7.746 8.109 9.601 9.802.

El próximo sorteo se verificará el día 16 de Septiembre de 1927.

ESPECTACULOS

Salón Toreno.—Hoy, a las siete y cuarto y a las diez y media, las películas "El paraguas delator" y "La bailarina del Broadway".

Dr. Valentín Fernández

Médico especialista

De los Hospitales San Juan de Dios y Provincial de Madrid

Enfermedades de la PIEL, SECRETAS y VIAS URINARIAS (Riñón) Vejiga, Próstata)

De 10 a 1 y de 4 a 6—Uría, 21

OVIEDO

Zotal

Para desinfectar vaquerizas, posadas y zahurdas. LABORATORIO ZOTAL.—Sevilla.

IMPORTANTE

Para negocio primorosamente montado y de grandes rendimientos garantizados, necesito socio.

Para informes: Ezequiel Cabrillo, Gran Café y Cervecería Sport. Torrelavega.

UNION ESPAÑOLA DE EXPLOSIVOS

Ultimo dividendo pasivo.—Entrega de títulos.

Se recuerda a los señores accionistas que según anuncio de 6 de Diciembre último, el Consejo de Administración de esta Sociedad, señaló para el pago del tercero y último dividendo pasivo, correspondiente a las acciones núms. 300.001 a 600.000, del 30 por 100, o sea 30 pesetas por acción, los días del 10 al 15 del mes de Octubre próximo.

Al ser satisfecho el dividendo por los señores accionistas estarán a su disposición, en el domicilio social y contra entrega de los Títulos provisionales nominativos, los Títulos definitivos al portador.

Bilbao, 9 de Septiembre de 1927.—Unión Española de Explosivos.—El Presidente del Consejo de Administración, A. Thiebaut.

¿Cómo se llega a contable en LICEO ASTURIANO?

Quien visite la **Sección Comercial** de este Centro, lo averiguará por sí mismo. Pregúntese, también, a los centenares de jóvenes alumnos que han sido colocados

PROFESOR: **DON JESÚS VILLANUEVA,** con título oficial y 20 años dedicados a la enseñanza, jefe de contabilidad y asesor de importantes Empresas. Clases durante el día y por la noche, EN OVIEDO, Mon, números 2 y 10. Pídanse Reglamentos y detalles de todas las otras enseñanzas y preparaciones que aquí se dan

Liceo Asturiano dispone de 16 profesores titulados y tiene Sucursales en Grado y en Arriondas

SOCIEDAD DE SANTA SUSANA

Números premiados en el sorteo celebrado por esta Sociedad el domingo, día 11, en el Campo de San Francisco:

Primer premio, número 2.031.
Segundo premio, número 2.341.
Tercer premio, número 2.919.
Cuarto premio, número 4.427.
Quinto premio, número 4.311.
Sexto premio, número 335.

Los regalos pueden recogerse en la calle del Rosal, 27, bajo.

El médico don Francisco Fernández, suspende su consulta de medicina interna hasta el día de 10 del actual.

Café Restaurant

PAREDES Y RAMOS

Plazuela Riego, 6.--Teléfono 430

Sopa de tropiezos.
Huevos al plato con filigranas.
Menestra del tiempo.
Langosta salsa rabigota y vinagreta.
Calamares en su tinta.
Anguilas en cazuela.
Truchas en pebre.
Lenguados al graten.
Mérluza frita.
Espárragos dos salsas.
Riñones al jerez.
Lengua rellena.
Manos de cerdo a la asturiana.
Ternera a la española.
Lomo de cerdo en su jugo.
Cordero asado.
Pollo a la moda.
Chuletas a la papillot.
Ternera asada.
Bisteef a la flamenca.

POSTRE

Tarta asturiana—Queso de almendra—Brazo de gitano—Tarta Alicia Pastas—Fruta y queso.

Cocina casera--Servicio al cubierto y a la carta.

Granda (Siero)

Las 100 pesetas que rifaba la Sociedad de Nuestra Señora del Rosario, de dicha parroquia, correspondieron al número 4.518, siendo poseedor del mismo Luis Alonso Alvarez, trabajador de la fábrica de la Vega, el cual se ha hecho cargo de dicha cantidad.

Unica discípula de Mme. Vasconcel

Tintes, ondulaciones, etc., etc.

Especialidad en cortes de pelo

Garantía-Seriedad

(La más acreditada de Asturias)

Argüelles, 37, 2.º—Oviedo

Teléfono 3-34

Liquidación de Muebles

por reformas de local

CASA MENDIZÁBAL

Comedores - Despachos - Alcobas

GRAN EXPOSICIÓN URIA, 54

Restaurant Estación del Norte

SERVICIO ESMERADO POR CUBIERTO Y A LA CARTA

Preparación rápida de meriendas para viajes.

Visítelo y será su cliente.

Teléfono 12-20.—OVIEDO.

¡HERNIADOS!

Usad los BRAGUEROS que son los preferidos para las HERNIAS, y el que quiera recuperar su salud que lo adquiera urgentemente, porque su vida peligra a la estrangulación. Los que vende este Establecimiento son suaves y cómodos; no molestan nunca aunque el herniado se dedique a labores del campo o a otros trabajos pesados. Se garantiza su resultado y calidad. Para combatir la OBESIDAD también expende esta casa fajas para señoras y caballeros.

Depósito en la DROGUERIA ASTURIANA de Féliz Saucedo.—San Francisco, 5, Teléfono 2-15 (Frente a la Casa Singer).—OVIEDO.

1,80 PESETAS

caja GALLIOL cura gallinas enfermas, pollos, palomas, etc

VENTA:—Farmacias, Droguerías y Centros de específicos de España

DEPOSITO GENERAL: — Farmacia de González. Ortuella (Vizcaya)

Fábrica de piedra artificial de Juan Fernández García

Se hacen toda clase de trabajos concernientes al ramo, disponiéndose de cuantos elementos para ello son precisos.—Se admiten encargos para toda la provincia y se envían presupuestos a quienes lo soliciten

Talleres: Calle de Altamira.—OVIEDO

Neumáticos FIRESTONE

GARAGE VASCO ASTURIANO

LA POSITIVA Grandes Fábricas de Mosaicos Hidráulicos, Yeso, Piedra artificial y Marmol comprimido

DE EDUARDO G. ARIZAGA

ALMACENES DE MATERIALES DE CONSTRUCCIÓN. REPRESENTANTE del cemento portland marca ZIURRENA, el más seguro y resistente de los conocidos hasta la fecha, especial para obras de cemento armado, y del cemento rápido de Zumaya marca Echeverría. ESPECIALIDAD en mosaicos, fregaderos, azulejos nacionales y extranjeros para fachadas y cuartos de baño. GRANDES EXISTENCIAS de cementos Zumaya, Portland, yeso, tubería de cemento, de barro y gres, escayola, cocinas bilbaínas de todas clases, baldosín rojo catalán y de gres con dibujos incrustados a fuego. ARTÍCULOS DE SANEAMIENTO, lavabos, inodoros de loza inglesa, bañeras nacionales y extranjeras y accesorios de todas clases. DEPÓSITO de ladrillo refractario, teja curva, ladrillo machetón y hueco.

Fábricas y Oficinas: Barrio del Llano.—GIJÓN

Teléfono 461.—Apartado 154

-Teresa Suárez-

MODISTA—CONFECCIONES

URIA, 6, pral. Teléfono 12-75

Vestidos y abrigos de señora y niñas de todas clases y precios

Se admiten géneros

GABINETE

Se vende uno nuevo, compuesto de armario de dos lunas, cama matrimonial y dos mesitas, de nogal y castaño.

Informes: Carretera de Santo Domingo, 5, bajo.

SE VENDE en Pumarín una casa nueva (Villa Luisa), libre de inquilinos. Consta de seis habitaciones, cuarto de baño, jardín y patio.—Informes: Tenderina, 53, primero.

COCHES usados baratos en cuatro y siete plazas. — Garage Vasco Asturiano.

CASA se vende una en Salas, calle de la Oliva, núm. 15, con huerto.

Informarán en la misma D.ª Isabel Güibernao.

NEGOCIO.—Traspaso en buenas condiciones, situado en lo mejor de Oviedo. Informes: Pérez de la Sala, 5, 1.º. Don Manuel Magnet, de 9 a 12 y de 3 a 4.

SE VENDE mesa chapó completa y varios tresillo y poker. Informan: Bazar Oviedo.—Uría, 50.

SE VENDEN: Pulidora con cinco ruedas esmeril y brillo «Universal» con 34 discos. Fragua portátil y 40 metros de estera embreada para cubrir tendejones y Radiador Remault y Scar.

Guillermo Rivas, Argüelles, 5, Oviedo.

A LAS AMAS de casa.—En un minuto, sin herramientas, se pone un remache a cualquier cacerola. Clavo patentado «Mendeto». Bazar Masaveu, sección batería de cocina.

HALLAZGO de una burra.—En poder de don Leonardo Fernández, vecino de Latores (Sillagú) se halla una burra con su cría que fué encontrada en una finca de su propiedad. Su dueño puede recogerla en casa de dicho señor, abonando los gastos ocasionados.

Bar SEVERO

(SUCESOR DE BARRIL)

SE RECIBEN MARISCOS A DIARIO

Casa Gargallo

es un nombre familiar entre propietarios y constructores

En escultura decorativa de interiores y exteriores y en obras artísticas en general,

la firma GARGALLO es un prestigio

La Catalana.—GIJÓN

SE VENDEN calentadores eléctricos para aceites y líquidos pulidora-universal. Fragua portátil, cambio velocidades y radiador «Renault». Guillermo Rivas. Argüelles, 5.—Oviedo.

Banco Gijonés de Crédito

Capital: 12 millones de pesetas

Domicilio social

Corrida, núm. 48

GIJÓN

Sucursales en Villaviciosa y Ribadesella

Este Banco efectúa en condiciones excepcionalmente ventajosas, toda clase de operaciones de

BANCA, BOLSA Y CAMBIO

CAJA DE AHORROS

Imposiciones, desde UNA peseta.—Intereses, TRES Y MEDIO por ciento.—Reintegros a la vista.

Consignaciones a vencimiento fijo:

A tres meses.	3 1/2 por 100
A seis meses	4 por 100
A un año	4 1/2 por 100

Cuentas corrientes

En pesetas o Moneda extranjera, a la vista y a plazos, con abono de intereses a tipos muy favorables.

ACADEMIA OJANGUREN

FUNDADA EN 1905

INTERNOS. — MEDIO PENSIONISTAS. — EXTERNOS. — PRIMERA Y SEGUNDA ENSEÑANZA. — ESTUDIOS DE COMERCIO ESENCIALMENTE PRÁCTICOS.

OVIEDO

Los mejores impresos se hacen en la

IMP. "LA VOZ DE ASTURIAS"

Gil de Jaz, 3.—OVIEDO

Ministerio de Educación, Cultura y Deporte

ECOS DE SOCIEDAD

VIAJES

De su casa de Arriondas regresaron nuestro estimado amigo el concejal de este Ayuntamiento don Rafael Vega Pando y su distinguida familia.

—Para Madrid salen hoy el diputado provincial y distinguido amigo nuestro don Luis Botas y su bella esposa.

—De la Corte llegó el industrial don Manuel Feito Fernández.

—Regresó a esta capital nuestro querido amigo el Doctoral de la Catedral muy ilustre señor don Antonio Alonso Rodríguez.

—Llegó de la Corte el jefe de Prisiones don Domingo Montes Batanero.

—Para San Sebastián salió nuestro distinguido amigo el ingeniero de Minas don Ramón Machimbarrena.

—De Covadonga llegaron el culto Notario y abogado don José Bedoya y Gómez y su distinguida señora.

—Han regresado a esta capital, después de pasar el verano en San Esteban de Pravia, la distinguida señora doña Conchita Berjano, esposa de nuestro estimado amigo el culto comandante de Artillería don Aurelio Ayuela, y sus hijos.

—A Llanes llegó de Méjico, nuestro querido amigo el propietario don Bruno García Mijares.

—Se encuentra en esta capital el comerciante de Villagarcía don José Pérez Fernández.

—Salen mañana para Madrid nuestros estimados amigos los estudiosos jóvenes don Gerardo y don Manuel A. Uría y Peña.

—Llegó de Vigo el comerciante don Amador Cardona Pérez.

—Llegaron a su posesión de las Caldas las distinguidas señoras doña Dolores Abarca, viuda de Secades, y doña María Abarca, viuda de Cué.

—Salió para París doña Delfina Huergo de Colomina. Lleve feliz viaje.

—Salió para Madrid la distinguida señora de Luarca viuda de Parrondo.

—De Covadonga regresaron a esta capital la distinguida señora de nuestro amigo el ex-Subdelegado de Medicina don Fernando Valdés y su bella hija María.

—A las Caldas llegaron nuestro distinguido amigo don Ramón Secades Abarca, su bella esposa doña María Camino y sus hijos.

—Regresaron de Castilla nuestro estimado amigo el industrial de esta plaza don Isidro Maraña y señora.

—Se encuentran en esta población el culto profesor don Pedro de Artiño y el reputado arquitecto señor García Lomas, que ayer visitaron la Catedral, donde examinaron alhajas y obras de arte, de las que harán un estudio, lo mismo que de otras de la capital.

—Para Madrid y Toledo salieron el señor conde de Mirasol y su hijo el alumno de la Academia de Infantería don Luis Gordón.

—Para Santander, acompañados de su señor capellán, salieron nuestro distinguido amigo don José Busto y su bella y gentil esposa.

—De Cangas de Onís llegó el culto ayudante de Montes don Francisco Lóriga.

—Se encuentra en esta población el comerciante de Colunga don Angel Zaldívar.

—Regresó de Caso, donde pasó una temporada con sus familiares, nuestro querido amigo don Paulino González.

—En el rápido de anteayer regresó a esta capital el culto catedrático de Derecho Penal de nuestra Universidad, señor Tejerina.

—De León llegó el comerciante don José Manuel Fournier.

—Salió para San Sebastián, después de pasar una temporada en Gijón, el ex-diputado a Cortes don Luis Belaunde.

—Regresó de Madrid nuestro amigo don Luis Busto.

—De León llegó el comerciante don José Domingo Juncosa.

—Regresó ayer a esta capital el canónigo y fiscal eclesiástico muy ilustre señor don Arturo Alvarez.

—Para Barcelona salió don Jesús Blanco.

—De sus posesiones de Granda (Siero) ha regresado la respetable señora doña Ignacia Biesca, viuda de Valdés, con sus hijos.

PETICION DE MANO

Por el acreditado industrial de esta plaza nuestro distinguido amigo don Marcelino Fernández, y para su hijo don Ricardo, querido amigo nuestro, ha sido pedida la mano de la encantadora señorita ovetense María Josefa Lucio de Tapia, hija del culto Bibliotecario de la Universidad y prestigioso abogado, don Elías.

La boda se celebrará en el próximo otoño.

Entre los novios se cruzaron valiosos regalos.

Damos por anticipado nuestra enhorabuena a los futuros esposos, que hacemos extensiva a sus distinguidas y estimadas familias.

LEA USTED La Voz de Asturias

EN EL GOBIERNO CIVIL

Se tiene noticia de que hoy regresará el Sr. Caballero Aldasoro

HOY REGRESA EL GOBERNADOR CIVIL, SEÑOR CABALLERO

Cuando visitamos ayer el centro oficial en busca de noticias, nos dió cuenta el secretario don Rafael Prieto de haber recibido una afectuosa carta del gobernador civil propietario don José María Caballero, en la que éste le anuncia desde San Sebastián que hoy estará ya de regreso en Oviedo, posesionándose de su cargo.

LA ACTUACION DE LA JUNTA DE ABASTOS

En nombre de dicho organismo se nos ruega hagamos a los comerciantes e industriales la repetida advertencia de que está rigurosamente prohibido el dejar las pesas en los platillos de las balanzas una vez efectuado el despacho, pues ello da lugar a un desnivel a todos perjudicial.

Se añade desde luego en la advertencia el que serán fuertemente multados aquellos que no cumplan la medida.

SANCION A UN PANADERO

Por la misma Junta de Abastos se ha dispuesto el cierre durante diez días, de la tahona de José González (a) "El Mocico", sita en el barrio de La Argañosa, por tratarse de reincidente en la falta de peso del pan puesto a la venta.

Caso de insistir en su falta se le clausurará la panadería indefinidamente.

IMPOSICION DE MULTAS

Por el gobernador civil interino han sido impuestas las multas siguientes:

De diez pesetas, por escándalo, a Josefina López y Guadalupe Alvarez, de La Calzada.

De quince pesetas, por escándalo, a Claudio Llada y Primitivo Arias, de Colunga y Garrandi, respectivamente.

De cincuenta pesetas, por embriaguez y escándalo, al vecino de Parres (Arriondas) José Soto.

De veinticinco pesetas, por actos contra la Religión, a Gayo González, Ramón Fines Flórez y Balbino García, de Grado.

De veinticinco pesetas, por escándalo, a Manuel Catrón y Manuel Collado, de Libardón.

El gobernador civil anuncia a su colega de Santander haber impuesto dos multas de veinticinco pesetas a los individuos Antonio Mier Alvarez, de Casar de Periedo, y Agustín García, de Cabezón de la Sal, según denuncia formulada por la guardia civil de la comandancia de Llanes.

Sucesos locales

HERIDO DE UNA PERDIGONADA

En la madrugada del domingo se presentó herido en la Casa de Socorro el individuo Arcadio González, de 27 años, vecino de Santa Marina de Piedramuelle, el cual padecía diversas lesiones graves en una mano y en el ojo izquierdo, así como en el pie del mismo lado, producidas por tiro de perdigón.

Le asistieron el médico de guardia señor Melón y el practicante señor Noriega, disponiendo su paso al Hospital, después de hacerle una detenida cura.

Según declaró el herido, en el cual se da la circunstancia de ser muy conocido por su carácter pendenciero, él marchaba hacia su casa ya en las últimas horas, cuando vió que apostados en una sebe se encontraban dos individuos, llamados José "El Andaluz" y Manuel Ambún, que le hicieron un disparo, ocasionándole las heridas citadas.

Del hecho se dió conocimiento al Juzgado, personándose ayer el juez con el oficial habilitado señor Calvo en el Hospital, tomando declaración al herido y disponiendo diversas diligencias, siendo la primera el ordenar la busca de los acusados como agresores.

ATROPELLO DE MOTOCICLETA

El domingo fué alcanzada por una motocicleta, en la calle de Foncalada, la niña Florentina Balbado, de 13 años, que sufrió erosiones en la espalda y piernas, de carácter leve, de las que fué curada en la Casa de Socorro.

Conducía la máquina causante del atropello Manuel Díaz.

Accidente de aviación

Campillos.—Un aparato de la base de Tablada aterrizó por averías en el motor.

Los tripulantes resultaron ilesos.

Reparada la avería, el aparato continuó el vuelo.

VIDA MUNICIPAL

HABLANDO CON EL ALCALDE

Al acudir a visitar al alcalde don Manuel Gutiérrez, en su despacho oficial, le hallamos despachando con los señores Casariego y don Luis Bellido.

Este último fué a dar cuenta a la Alcaldía de su visita de inspección a las obras que se vienen realizando para la construcción del nuevo Matadero.

Por lo que se refiere al señor Casariego, éste iba a cambiar impresiones con el señor Gutiérrez sobre distintos asuntos de su competencia.

LA APERTURA DE LOS ESTANCOS DURANTE LAS FIESTAS

Lo único noticiable que tenía el alcalde, es que se ha concedido autorización a todos los estancos para que puedan permanecer abiertos durante los domingos correspondientes a los festejos de San Mateo.

LAS OBLIGACIONES DEL EMPRESTITO

El secretario de la Corporación nos dijo que se están ultimando los detalles para lanzar las 1.611 obligaciones del anunciado empréstito municipal.

DENEGACION DE PERMISO

Se denegó permiso para establecer un puesto de frutas y caramelos en el campo de San Francisco por no haber ya sitio en dicho lugar para las próximas fiestas de San Mateo.

LA FIRMA DE UN COMPROMISO

Ayer fué puesto a la firma de los comerciantes de la calle de San Francisco el oportuno compromiso mediante el cual se les suministrará la luz que deseaban y por el cual se hacen cargo del pago de determinada cantidad mensual, que ascenderá, según nuestras noticias, a unas 247 pesetas mensuales.

PARA EXPLOTAR UN ARENERO

A don Bernabé Morales Almendro, se le remiten las condiciones en que se le autoriza la explotación de un arenero situado en un lugar inmediato a la carretera de Villalba a Oviedo.

ANALISIS NEGATIVOS

Se pasa oficio a don Isidoro Morán advirtiéndole que el análisis efectuado en una muestra de pasta alimenticia ha sido negativo y que de repetirse ello se impondrá la sanción correspondiente.

En igual sentido se avisa a don Cesáreo Botija por una muestra de vinagre de sidra.

Desde Gijón

UN HERIDO GRAVE EN UN CHOQUE DE VEHICULOS

A las once de la mañana del pasado domingo chocaron en la calle de Uría, esquina a Garcilaso de la Vega, el carro de la panadería "San Juan", conducido por Fernando Alvarez Díaz, de 40 años, vecino del Llano, y el tranvía número 6 de la línea de Somió.

A causa del fuerte encontronazo el carretero salió despedido del vehículo que guiaba, produciéndose una herida en la cabeza.

Trasladado a la Casa de Socorro, el médico de guardia le apreció una herida contusa en la región occipital y conmoción cerebral, reservándose el pronóstico.

DOS CICLISTAS GRAVEMENTE HERIDOS

En la madrugada del domingo chocaron en la carretera de Ceares los ciclistas Gerardo Medina Cuesta, de 23 años, vecino de Vega, y Arsenio Fernández, de 23 años, que habita en La Calzada, produciéndose ambos importantes lesiones, de las que fueron asistidos en la Casa de Socorro.

El médico de guardia en dicho benéfico establecimiento le apreció al primero fractura de la clavícula izquierda, erosiones en la nariz y pómulo derecho y una herida contusa en el ángulo externo del ojo derecho, reservándose el pronóstico.

Al segundo le apreció erosiones en la frente y región superciliar izquierda y contusiones en la mejilla derecha calificándolas de menos graves.

EL "CRISTOBAL COLON"

En las primeras horas de la noche del domingo recaló en el Musel, de regreso de Habana, Veracruz y Nueva York, el trasatlántico "Cristóbal Colón".

Ayer, a primera hora, desembarcaron los 115 pasajeros que conducía para Gijón, y alijó unas 200 toneladas de carga.

A las cuatro de la tarde zarpó con rumbo a Santander.

En este trasatlántico regresó a España, procedente de Nueva York, el distinguido periodista español don Miguel de Zarraga.

PROFESIONALES

Evaristo M. Radío
CIRUJANO-DENTISTA
San Francisco, 13, 2.°—Oviedo
Horas de consulta: de 9 a 1 y de 3 a 7

Enfermedades del Pulmón
ESPECIALISTA
Laureano M. Eztenaga
De las Clínicas de París y Suiza
RAYOS X - ELECTRICIDAD
Marqués de San Esteban, 48
Teléfono 141.—GIJON

Nicolás Pérez Ex-Director Médico del Dispensario Antituberculoso A. BUYLLA. Especialista en las enfermedades del corazón y de los pulmones
Rayos X
Consultas: de 10 a 1 y de 3 a 5
Uría, 60, principal.—Teléfono 11-30
OVIEDO

Guillermo López
Médico por oposición del «Dispensario antivenéreo»
Especialista en enfermedades de la Piel, Venéreas y Sifilíticas.
Consulta de 11 a 1 y de 4 a 6.
P. Ayuntamiento, 9 - Teléfono 6-15
Los jueves, a las 7, consulta gratuita en el Dispensario

G. Grande del Riego Médico especialista de huesos y articulaciones. Diagnósticos y tratamientos por Rayos X y Radium. Diatermia. Electricidad. Horas de consulta: 10 a 12 y 3 a 5.—Toreno, 15. «Sanatorio Getino»—Teléfono 11-21.

INDUSTRIALES ! ¡ COMERCIANTES !
Antes de hacer sus impresos le recomendamos pida precio en nuestra casa, seguros de que se economizará pesetas y quedará bien servido.
TIP. "LA VOZ DE ASTURIAS"
Gil de Jaz, 3.—OVIEDO

Dr. Honorio G. Alvarez
Especialista en enfermedades nerviosas y de los niños
Electroterapia, Rayos Ultra-violeta.
De las clínicas de Berlín y con diplomas de las París y de Madrid
URIA, 28—GIJON
Consulta: de 11 a 1 y de 4 a 6

Doctor R. Miyares
ESPECIALISTA
GARGANTA, NARIZ y OIDOS
Del Instituto Rubio de Madrid y del Hospital Lariboisiere de París
Consulta de 10 a 1 de 4 a 6
GIL DE JAZ, 8 (entresuelo)
Teléfono 10-58 -:- OVIEDO

Adolfo P. Villapadierna
De la Clínica del Hospital general de Madrid, por oposición
Especialista en enfermedades del aparato digestivo
Consulta de 10 a 12. Teléfono 8-49.
Fuertes Acevedo, 8—Oviedo

Dr. Carlón Hurtado Jefe Clínico del Hospicio y Maternidad, por oposición, Medicina interna, Especialista en niños, Asistencia en partos.—Calle de Uría, 22, 1.°—Teléfono 9-66

M. B. Estebanez
Médico-Oculista
El día 1.° de Septiembre traslada su Consulta a la calle de San Francisco, núm. 5, 2.°
Consulta: de 9 a 12 y de 3 a 5

J. González Granda Especialista en garganta nariz y oidos de la clínica del doctor Tapia.—Consulta de 10 a 1
Independencia, 34. - Oviedo

CLINICA ODONTOLÓGICA
Dtr. Fernando Muñiz Toca
ODONTÓLOGO DE LA BENEFICENCIA PROVINCIAL
ESPECIALISTA EN ENFERMEDADES DE LA BOCA Y DIENTES
Plaza de la Escandalera (entrada por Argüelles, 39)
TELÉFONO 9-74.—CONSULTA DE 10 A 1 Y DE 4 A 7

Odontólogo del Hospital Provincial
J. Triviño e hijo
CONSULTA EN { OVIEDO de 9 a 2, Mendizábal, 3. / GIJON de 3 a 7, Pelayo, 15.

MARIO ESCALERA
MÉDICO-ESPECIALISTA
(31 AÑOS DE PRACTICA)
ENFERMEDADES DE LA MATRIZ, DEL EMBARAZO Y PARTOS
De una a cuatro URIA, 52, principal Teléfono 11-35

GABINETE ELECTRO-DENTAL
MANUEL VILLATE
MÉDICO ODONTÓLOGO
CONSULTA DE NUEVE A UNA Y DE TRES A SEIS
Jovellanos, 8, 1.° duplicado
(FRENTE ESTACION VASCO)

Sanatorio de Celestino Alvarez
Consulta gratuita de Cirugía Infantil y Ortopédica
A CARGO DEL
DOCTOR FRANCISCO G. DIAZ
Piés zambos - Parálisis infantil
Deformidades raquíticas - Luxación congénita de la cadera
Tumores blancos - Forticolis, etc. etc.
Los jueves de tres a cinco

Doctor G. Robles Especialista en enfermedades de la Matriz (Diatermia, Rayos Ultravioleta y demás medios modernos) y su Cirugía, Partos, trastornos del embarazo, abortos repetidos y Cirugía general.
Prácticas todos los años en los Hospitales de Madrid y capitales de Francia, Suiza, Bélgica, Inglaterra, Austria y Alemania.
Consulta de 11 a 1.—URIA, 21
Tel.° 12-24—Oviedo

Dr. Valvidares Vega Laboratorio biológico. Diplomado del Instituto Alfonso XIII y autorizado expresamente por este Centro para el tratamiento de la rabia en esta provincia. Bacteriología, autovacunas, Wassermann, análisis de sangre, orina, etc. Plaza del General Ordoñez (Escandalera), 2, principal. Teléfono 3-15, Oviedo

CONSULTORIO
DE ENFERMEDADES DE LA PIEL, NERVIOSAS Y MENTALES
Rodríguez San Pedro
URIA, 72, bajo.—OVIEDO
Teléfono 10-40

C. Tuero Muñiz Especialista en enfermedades del corazón y pulmones. De las Clínicas de Madrid. Horas de consulta: De 11 a 1 y de 3 a 5.—Calle del Peso, 12.—Teléfono 78.—Oviedo.

LUIS AZCOITIA Del Hospital Trousseau de París. Especialista en enfermedades de los niños.
Consulta de 9 a 11 y de 1 a 3
PRINCIPADO, 5.—OVIEDO
Teléfono 3-04

Dr. Alberto González Especialista en enfermedades de la Piel y Secretas, de las Clínicas de los doctores Aza y S. Covisa, en el Hostipal de San Juan de Dios, de Madrid. Horas de consulta: De 10 a 12 y de 4 a 6; días festivos de 10 a 12. Santa Clara, 24, 2.°, Oviedo. Teléfono 199.

Leopoldo Escobedo Especialista en enfermedades de la Piel, Secretas y vía de la Orina
Rayos ultra-violeta
Consulta de 10 a 1 y de 3 a 5-Festivos de 10 a 1
Uría, 18.-Oviedo.-Teléfono 8-78

Sanatorio Quirúrgico "Asturias"
Su nuevo edificio, Avenida de Fuertes Acebedo, Teléfono 10-95, Oviedo. Componen su cuerpo médico los señores:
Cirugía general, Carlos L. Fanjul.
Partos y Ginecología, Pedro Miñor.
Vías Urinarias, Julián Clavería.
Rayos X, Diatermia electricidad médica, Francisco Martínez.
Ojos, Eloy Pérez Gómez.

Dr. Miranda Especialista en enfermedades del corazón y pulmones. Ex-profesor de dichas enfermedades en el Instituto Rubio y en el Real Dispensario Antituberculoso María Cristina, de Madrid.
URIA, 72, 2.°- OVIEDO - Tel. 10-25
Consulta: de 10 a 1 y de 3 a 5 excepto los viernes

Aurelio M. Romero
MÉDICO-DENTISTA
Plaza de la Escandalera, 2
OVIEDO

José Fernández González
Especialista en enfermedades NERVIOSAS Y MENTALES del Hospital provincial de Madrid y Sanatorio Psiquiátrico de San José de Ciempozuelos
Consulta de 10 a 1 y 3 a 5
URIA, 50, 2.° Teléfono 8-47

Dr. Julio R. Fontán Especialista Estómago intestino e hígado. De 10-12 y 2-4.
Teléfono 10-88—URIA, 28, 2.°
OVIEDO

Fermín Pumares Tocólogo y Ginecólogo de la Beneficencia municipal
Partos - Enfermedades de la matriz y del embarazo
Consulta: de 12 y media a 2 y 4 a 6
Fruela, 14 - Teléfono 521 - Oviedo

Ministerio de Educación, Cultura y Deporte

✝

EL SEÑOR

Don Pedro Menéndez González

FALLECIÓ EN OVIEDO EL DIA 12 DE SEPTIEMBRE DE 1927

Habiendo recibido los Santos Sacramentos y la bendición Apostólica

R. I. P.

Sus hermanos don José, (ex director del Banco de España de Santander), doña María, don Antonio, (del comercio de esta plaza), don Juan, presbítero (ausente), doña Josefa y doña Dolores; hermanos políticos don José Alvarez, don Manuel Velázquez, don Manuel Fernández, doña Julia Santirso y doña Rafaela Hévia, sobrinos y demás parientes,

Suplican encomienden su alma a Dios y se sirvan asistir a la conducción del cadáver, acto que se verificará hoy, a las siete de la tarde, desde el Hospital provincial, al cementerio del Salvador, por lo cual recibirán especial favor y consuelo.

Agencia URIA, Rosal, 41—Teléfonos 5-30 y 5-33

✝

EL SEÑOR

Don Graciano Rivero Valle

Falleció en Oviedo en la paz del Señor, a las 13 horas del día 12 de Septiembre 1927

Habiendo recibido los Santos Sacramentos y la bendición Apostólica

R. I. P.

Sus desconsolados hermanos don Luciano, doña Clotilde, doña Hortensia y doña Emilia; hermanos políticos don Joaquín Ovies y don Ramón Miravalles; sobrinos y demás parientes,

Suplican encomienden su alma a Dios y se dignen asistir a la conducción del cadáver, acto que tendrá lugar hoy martes, a las seis de la tarde, desde el Hospital provincial al cementerio del Salvador, por lo cual recibirán especial favor y consuelo.

El Excelentísimo e Ilustrísimo Señor Obispo de la Diócesis, se dignó conceder indulgencias en la forma acostumbrada.

Agencia URIA, Rosal, 41.--Teléfonos 5-30 y 5-33

Festejos en la provincia

En Turón

PROGRAMA DE FIESTAS

Día 13.—A las siete de la mañana el estampido de cohetes y los sonidos de las diferentes músicas, indicarán al vecindario el comienzo de las fiestas del Santo Cristo de la Paz y Nuestra Señora del Cármen.

Por la noche gran verbena en La Veguina.

Día 14.—A las once, solemne función religiosa en La Felguera.

A las cuatro, partido de futbol en "La Bárzana", entre el Racing de Sama y el Club local.

Gran romería en La Veguina, y por la noche colosal verbena en San Francisco.

Día 15.—A la una, comida a los pobres, servida por bellas señoritas.

A las cinco, cucañas, carreras y otros juegos en "La Bárzana".

Por la noche, gran concierto de gala en el "Froiladela".

Día 16.—A las seis de la tarde, gran carrera de bicicletas con el recorrido Santomillano a Sama y regreso por El Padrún. Se otorgarán valiosos premios a los vencedores.

Por la noche, gran verbena en La Veguina, amenizada por una banda militar.

Día 17.—A las once, gran concierto en La Cuadriella por la banda militar.

A las cinco, carrera de cintas en San Francisco.

Por la noche, gran verbena en La Veguina.

Día 18.—A las once, y organizada por el Ateneo, explicará una interesante conferencia el Secretario de la Confederación Nacional del Trabajo, don Antonio Fabra Rivas.

A las cuatro, partido de futbol en "La Bárzana" y a continuación romería en el mismo sitio.

Por la noche, verbena en La Cuadriella.

Día 19.—A las doce, concierto en La Cuadriella.

A las cinco, tiro de pichón en "La Bárzana", en el que se disputarán valiosas Copas.

Simultáneamente se celebrará en La Veguina la fiesta del bollu.

Por la noche, gran verbena en La Veguina y baile de mantones en La Cuadriella. La primera amenizada por la banda militar, y el segundo por la afamada Orquesta Camuesco, de la vecina villa de Avilés.

En este día la danza prima será la encargada de comunicar que las fiestas dieron fin hasta el año próximo.

Todos los días de fiestas se quamarán bonitas colecciones de fuegos artificiales, y las bandas, organillos, etcétera, tocarán a discreción.

Crónicas Judiciales

SEÑALAMIENTOS PARA MAÑANA

Gijón.—Contra María Lourdes García Villa, por infanticidio. Abogado, señor Blanco de Tapia; procurador, señor Izquierdo.

Mieres.—Contra Suceso Ruiz Chaves, por disparo y tenencia de arma de fuego. Abogado, señor Bances; procurador, señor Bernardo.

Oviedo.—Contra Belarmino Pardo Menéndez, por hurto. Abogado, señor Díaz Sarri; procurador, señor Bernardo.

APERTURA DE TRIBUNALES

Como ya se sabe, el día 15 es el designado para la solemne apertura de los Tribunales.

EN LA DIPUTACION

VARIAS SUBVENCIONES

siguientes subvenciones:

Se han concedido últimamente las

Una de cinco mil pesetas al Ayuntamiento de Infiesto, para obras de saneamiento.

Otra de tres mil pesetas al mismo Ayuntamiento de Infiesto, para terminar las obras del puente de la Cueva.

Y otra de cuatro mil pesetas para saneamiento del nuevo edificio escolar de Tol, en Castropol.

"Royalty"

RESTAURANT PASTELERIA

Menús variados todos los días

Precios moderados

Tartiére, 24, (antes San Francisco)

OVIEDO.

✝

EL JOVEN

D. Segundo Vigil Fernández

Falleció en la Coruña en la madrugada del día 11 de Septiembre de 1927

A LOS 17 AÑOS DE EDAD

HABIENDO RECIBIDO LOS SANTOS SACRAMENTOS Y LA BENDICIÓN APOSTÓLICA

R. I. P.

Sus desconsolados padres don José y doña Olvido; hermanos doña Olvido, doña Blanca Esther, doña Josefa, don José y doña María; hermano político don Isidoro Menéndez; tíos, primos y demás familia,

Suplican a sus amistades le encomienden a Dios en sus oraciones.

La conducción de su cadáver se verificó el domingo en La Coruña, a las cuatro de la tarde.

LA ESMERALDA

JOYERÍA

RELOJES DE TODAS CLASES-ARTÍCULOS PARA REGALOS

CIMADEVILLA, 8.—Teléfono 6-76.—OVIEDO

EL MEJOR APERITIVO

Jerez Quina "SOTO"

DE VENTA EN TODAS PARTES

Agente general para Asturias:

ENRIQUE PEÑA

ARGÜELLES, N.º 1 OVIEDO TELÉFONO 11-83

"BOMBAS"

Centrífugas de Gasolina, Eléctricas a mano de Volante y de Palanca

Tubo de Hierro Galvanizado, accesorios de todas clases

Se hacen instalaciones completas

ALMACÉN DE MAQUINARIA AGRÍCOLA

JOSÉ POLLEDO

Campomanes, 20 Teléfono n.º 22

Don Jesús Bárcena Fernández

Hemos recibido con verdadero pesar la noticia del fallecimiento del ilustrado maestro de instrucción primaria don Jesús Bárcena Fernández, que venía ejerciendo las funciones de su cargo en la Corredoria, en este término municipal.

Era persona de excepcionales condiciones de carácter, amable y caballeroso, por lo que se había conquistado numerosas simpatías.

Como maestro tenía bien probada su vocación y competencia, mereciendo la consideración y confianza de sus superiores y el cariño más acendrado de los discípulos, por cuyo bien había trabajado con el mayor ahinco.

Deja la estela de la gratitud, y ésta no se borrará de los corazones de quienes fueron sus discípulos y de él recibieron las más nobles enseñanzas.

A mediodía del domingo se verificó la conducción de su cadáver al cementerio de San Julián de los Prados, formándose con este motivo una gran manifestación de duelo.

Que Dios conceda reposo eterno al alma del infatigable educador de la infancia y reciba su estimada familia, en particular su viuda doña Florentina, hijos don José, don Félix, don Jesús, don Luis, don Eduardo y don César, hermano don Adolfo y hermanos políticos la expresión de nuestra condolencia.

Don Manuel Antonio González

En la madrugada del domingo dejó de existir en esta ciudad el estimado joven don Manuel Antonio González Valdés, que era también alumno distinguido de la Escuela Normal de Maestros.

El corazón de los suyos se vé a estas horas atenazado por el más intenso de los dolores, sobre todo por lo que se refiere a sus padres, que habían puesto en el único hijo varón todas las ilusiones de su alma, ilusiones que truncó la muerte cuando en el joven habían más ansias de vida.

Estudioso e inteligente había hecho un brillante papel como alumno de la Escuela Normal, donde se iba formando su espíritu y cultivando su inteligencia para ser el educador del mañana. El Destino dispuso que así no fuera.

En la tarde del domingo, con una concurrencia numerosísima, se verificó el traslado del cadáver del infortunado joven al cementerio del Salvador, constituyendo una prueba del sentimiento que su temprana desaparición produjo entre las amistades de sus queridos padres.

A éstos, don Amador González y doña María Valdés, hermana doña Elena y tíos, hacemos presente nuestro pesar por la gran desgracia sufrida.

Srta. Argentina Francos

En Zamora, donde residía hace algún tiempo al lado de su padre, el digno e integérrimo magistrado asturiano don Eleuterio Francos, falleció víctima de pertinaz dolencia, la distinguida señorita Elvira Argentina Francos García.

De nada sirvieron los cuidados de la ciencia, ni los de sus amantísimos padres, para atajar el mal, y ayer recibimos la triste nueva, que causará general sentimiento en Asturias.

Argentina Francos era modelo de virtudes, de corazón generoso y caritativo, que sentía y aliviaba sin tasa la desgracia ajena, y en Tineo, donde pasó muchos años, luego en Avilés y después en Oviedo, donde deja muchas amistades, tenemos la seguridad de que será llorada como pocas su prematura muerte.

A sus padres y hermanos, todos ellos buenos amigos nuestros, que pasan por el amargo y doloroso trance, expresamos nuestro pésame más sentido, deseándoles la necesaria resignación para soportar golpe tan duro, ya que el Altísimo, en su bondad infinita, habrá premiado ya las muchas virtudes que en vida prodigó la fenecida señorita.

Lotería Nacional

Sorteo celebrado en Madrid el día 12 Septiembre 1927

PRIMER PREMIO

Con 120.000 pesetas el número 8.146, en Zaragoza, Coruña, Linares y Sevilla.

SEGUNDO PREMIO

Con 65.000 pesetas el número 30.147, en Madrid.

TERCER PREMIO

Con 25.000 pesetas el número 15.435, en Madrid y Almería.

CUARTOS PREMIOS

Con 2.000 pesetas los números 3.060, en Madrid, Coruña, Ciudad Real y Córdoba; 15.485, en Madrid Valencia y GIJÓN; 6.055, en Irún, Madrid, Lérida y Sevilla; 23.498, en Madrid, Barcelona y Palencia; 9.236, en Palma de Mallorca, Madrid, Málaga y Toledo; 6.220 en Madrid, Bilbao y Ecija; 15.765, en Madrid y La Línea; 31.346, en Madrid; 22.552, en Madrid y San Feliú de Llobregat; 9.200, en Barcelona y Sevilla.

DECENA

26 36 21 18 72

CENTENA

921 549 209 606 225 436 405 995 631
364 200 495 378 532 231 208 316 964
877 017 808 414 830 366 334 119 512
467 774 952 595 213 564 967

MIL

226 414 930 686 498 158 092 262 218
796 642 714 615 941 868 517 936 481
805 135 657 013 604 599 100 825 256
395 025 770 178 084 148 308 663 341
192 808 120 554 902 740 845 703 611
189

DOS MIL

741 914 748 093 805 551 649 270 135
190 894 804 174 208 924 464 943 672
017 720 020 315 220 862 317 457 890
976 677

TRES MIL

800 378 186 631 408 268 979 170 175
920 559 521 700 732 056 669 951 837
063 880 068 874 429 290 256 127 216
890 389 449 365 749 624 668 533 755
348 963 450 325 125 356 806 905 814

CUATRO MIL

308 573 771 389 072 389 923 072 378
795 493 486 574 490 667 096 396 497
380 695 726 454 904 611 669 620 562
729 434 265 495 641 971 738 897

CINCO MIL

825 062 170 842 472 401 976 916 769
627 233 021 703 115 034 297 779 058
042 638 373 852 384 786 892 147 500
288 974 633 627 860 810 826 789 112
574 764 168 576

SEIS MIL

673 666 725 095 739 025 821 874 033
507 539 573 033 105 302 948 640 966
563 238 623 360 127 009 524 372 232
736 990 341 846 668 175 076 074 813
375 005 159 639

SIETE MIL

115 145 254 628 627 448 439 895 71[illegible]
914 965 449 671 550 302 484 821 76[illegible]
444 580 733 315 864 360 409 828 190
387 080 068 999 629 900 630 458 774

OCHO MIL

923 117 664 272 234 236 984 047 021
203 413 773 937 089 261 772 866 148
608 584 780 713 117 309 967 990 448
085 793 507 430 614 941 426 035 207
245 798 885 590 797

NUEVE MIL

131 867 532 660 318 071 813 786 895
743 533 131 388 270 733 419 755 341
453 094 004 146 195 176 059 120 203
522 696 875 340 099 632 339 806 022
657 426 347 234 588 263 060 399 893
624

DIEZ MIL

836 366 179 874 215 428 503 141 696
878 154 084 388 841 706 965 015 580
208 506 567 766 148 835 107 895 759
665 774 524 350 024 194 079 978 332
326 876

ONCE MIL

050 697 788 547 937 599 078 895 056
965 078 072 730 836 487 770 430 311
703 970 798 980 000 691 932 744 943
998 719 422 890 080 419 741 149

DOCE MIL

344 066 736 792 922 197 825 050 076
650 209 970 717 824 773 298 503 551
039 548 546 478 550 479 285 415 000
691 932 744 943 998 719 422 890 080
419 741 490

TRECE MIL

428 542 611 058 197 746 528 518 083
207 013 314 471 550 842 689 698 646
525 582 908 000 838 096 904 391 900
787 829 872 148 811 739 395 755 673
589 770 732 571 315

CATORCE MIL

377 125 133 936 562 467 130 611 679
957 007 719 172 935 517 657 751 444
402 905 398 269 888 619 517 783 599
287 511 028 446 362 125 284 391 629

QUINCE MIL

426 785 768 620 985 310 324 839 349
524 017 196 167 605 470 218 171 142
381 878 104 074 556 100 525 764 293
957 447 653 650 479 718 659

DIEZ Y SEIS MIL

213 921 309 159 711 595 296 197 885
658 288 512 072 046 013 478 091 914
142 978 356 194 069 252 618 531 842
602 781 957 733 351 696 489 061 067
174 746 172 669 897 465 450

DIEZ Y SIETE MIL

774 887 786 515 420 551 670 714 497
267 569 311 837 824 745 003 554 490
760 232 976 113 765 087 367 598 064
472 219 429 251 543 069 266 311 167
011 950

DIEZ Y OCHO MIL

877 003 121 487 931 462 132 456 324
118 088 087 727 388 192 156 812 411
343 366 435 888 802 747 085 628 257
076 975 522 728 121 240 448 171 951
664 666 590 759 169 960 425 499

DIEZ Y NUEVE MIL

811 382 709 979 249 949 212 527 422
714 813 389 429 213 164 078 002 298
831 228 329 536 989 717 454 787 024
683 240 384

VEINTE MIL

881 481 644 420 836 344 256 094 034
625 118 885 073 929 341 700 782 751
710 842 641 750 015 977 874 502 022
297 881 109 095 012 832 641 143 766
363 523 413 106

VEINTIUN MIL

000 325 307 272 757 222 299 632 289
668 150 566 482 885 793 390 802 163
868 702 550 605 644 061 313 255 062
415 115 256 439 427 971 849 653 695
067 809 007 093 886 600 972 217 904
886 916 190 818 375

VEINTIDOS MIL

044 524 572 651 706 130 738 034 113
588 275 663 208 549 886 662 019 490
852 730 570 745 742 701 228 030

VEINTITRES MIL

114 650 708 246 107 563 148 098 275
002 399 319 489 550 756 089 188 999
624 652 472 673 630 792 404 277 931
531 515 485 442 930 330 098 415 315
034 423 815 577 325 400

VEINTICUATRO MIL

134 334 622 452 080 004 204 221 763
888 479 048 974 617 845 282 911 804
871 737 131 531 316 008 087 671 062
328 953 835

VEINTICINCO MIL

311 795 954 488 349 133 749 660 255
641 351 792 244 897 107 453 680 380
745 578 251 187 170 487 152 542 626
359 814 202 732 161 334 295 860 640
312 525 765

VEINTISEIS MIL

708 281 815 501 422 911 666 212 412
307 623 960 159 720 272 447 888 101
274 364 944 526 425 348 082 287 148
347 986 085 674 667 153 709 810 114
099 168 152 496 591 985 124 332 464
625 590 276 758 486 486

VEINTISIETE MIL

690 156 707 386 811 460 861 151 631
994 628 630 211 253 387 576 563 029
913 241 309 512 804 196 876 646 454
645 041 896 873 778 662 124 663 958
147 582 437 005 672

VEINTIOCHO MIL

242 613 019 929 940 209 235 745 336
669 210 184 509 734 471 550 697 150
564 229 099 177 931 736 045 480 928
901 464 485 517 292 293 798 686 003
835 104 310 115 803 188 884 237 366
193 731 353 931 125 316

VEINTINUEVE MIL

690 703 450 597 581 227 501 901 558
405 188 814 417 795 874 642 547 036
907 121 007 941 950 911 305 827 433
698 048 152 855 611 399 805 766 671
460 076 456 136 004 983 919 655 297
056 119 871

TREINTA MIL

795 278 933 407 810 529 690 213 50[illegible]
262 930 076 513 153 038 119 573 854
519 390 767 321 815 027 207 817 787
866 840 277 340 893 293 453 071 014
247 396 200 835

TREINTA Y UN MIL

642 721 315 788 074 801 792 302 263
602 908 122 149 666 543 953 078 599
790 628 417 408 800 292 805 166 360
943 117 104 858 927 627 233 457 190
317 070 039 572 885 222 773 849 959
242 054 453 115 707 857 151 662 195
967 224 066 498 018 439 979

TREINTA Y DOS MIL

449 436 060 219 377 721 162 179 464
084 733 690 196 688 633 551 674 916
998 346 660 210 125 881 033 557 333
872 134 837 274 029 792 859 361 2[illegible]
552 606 684 112 509 620 378 609 0[illegible]
809 411 388 420 774

APROXIMACIONES

Con 1.500 pesetas los números anterior y posterior al del premio primero.

Con 1.000 pesetas los números anterior y posterior al del segundo.

Con 756 pesetas los números anterior y posterior al del tercero.

Con 400 pesetas todos los números de las centenas de los tres primeros premios.

Ministerio de Educación, Cultura y Deporte

ESPAÑA Y NORTEAMERICA

Una interesante conversación con don Miguel de Zárraga

Anoche tuvimos el honor de recibir la visita del ilustre publicista español, colaborador de "A B C" en Nueva York, don Miguel de Zárraga, que acaba de llegar de los Estados Unidos.

Deseosos de conocer la vida española en la gran urbe norteamericana, le asediamos a preguntas, contestadas por el señor Zárraga con una amabilidad infinita y con el regusto de dar pábulo a una de sus más gratas ilusiones, como es destacar el auge que el espíritu español con su más alto exponente, el idioma de nuestra patria, está alcanzando en los Estados Unidos.

—En Nueva York—nos decía—hay unos veinte mil españoles que, humildes o poderosos, honran a España. Tenemos un periódico español, La Prensa". En el estado de Los Angeles hay tres, alguno de ellos, como "La Opinión", que publica 16 páginas diarias, con rotograbado. En el de Tejas hay uno. Otro en La Florida... Pero lo interesante es el deseo de los americanos por conocer el castellano. Hay Sociedades de cultura, con clases diarias, donde está absolutamente prohibido hablar otro idioma que el nuestro. En el estado de Bremo cerca del Canadá, por ejemplo, no sólo se dan única y exclusivamente clases de castellano, sino que todos los jueves se representa en un precioso teatro de su propiedad, una obra española, que yo mismo he dirigido algunas veces. Hablar del entusiasmo con que los americanos estudian nuestro idioma, sería eternizarse en el elogio. Hace poco tiempo me afiliaron a una Sociedad secreta y ¡figúrese cuál habría sido mi sorpresa al leer sus Estatutos y enterarme de que su única finalidad era velar por la pureza de nuestro idioma!

—¿De modo que el recelo de los americanos por la difusión del castellano es un mito?

—En absoluto. Hacen la guerra al castellano los franceses y alemanes, pero los americanos, todo lo contrario.

—¿Y la influencia personal de nuestros intelectuales?

—Escasa. Por allí han desfilado algunos y muy rápidamente. Dijérase que con miedo... y no sé por qué. En cambio allá, Federico de Onís, Buceta, Gorja, etc., gozan de merecido prestigio.

—¿Y los asturianos?

—En la modalidad que allí cultivan, que es industrial y comercial, tienen alto crédito.

—Conocerá usted a don Manuel Rionda Polledo.

—¡Quién no conoce a don Manuel, la gran figura financiera tan querida y respetada en Nueva York! Ya lo creo. Yo de mí sé decir que acudí a él cuando los marinos del *Alfonso XIII* llegaron a Norteamérica y mostraron deseos de conocer el Niágara. El señor Rionda, como siempre, correspondió con largueza al requerimiento que le hice en nombre de nuestros compatriotas y el viaje fué una verdadera delicia.

—¿Y de arte español?

—Un grandioso Museo tenemos dedicado a nuestro arte. Está lleno de riquezas, y su nota interesante es que ni uno solo de los objetos que atesora ha sido adquirido en España. Todos han sido rescatados en el extranjero para gloria de nuestra riqueza artística.

—¿Y de escuelas?

—Todas son magníficas instituciones, pero especialmente las llamadas "de trabajo" y "de orientación profesional". Es lástima que nuestros mentores de la niñez no las conozcan.

—Las conocerán, señor Zárraga; yo se lo prometo a usted.

—Pues no lo perderán.

—Hombre ¿y qué me dice usted de Uzcudun?

—Que goza de grandes simpatías en América, si bien le resta popularidad su desconocimiento del inglés. Me refiero a interviús, conversaciones, inspiraciones constantes que de los púgiles recogen los cronistas deportivos.

—¿Se le tiene por buen boxeador?

—No. Se le tiene por hombre que pega mucho y que resiste más. Pero no se le reconoce ciencia pugilística. En América el pegar fuerte tiene poca importancia, ya que no hay chiquillo que no empiece a entrenarse desde la escuela, aparte de que es una raza dura.

—¿Se le reconoce mérito al campeonato de Europa?

—Ninguno. Parece natural que el campeón de Europa se enfrente con el de América. Pues nada de eso. Hay que empezar por el principio y con púgiles de poco más o menos.

—¿Es cierto que Paulino está mal aconsejado?

—Paulino está mal aconsejado, mal dirigido y muy bien explotado. ¡Hay que conocer a la gentecita que pulula alrededor del ring!

—¿Llegará a ser campeón del mundo?

—No lo creo. ¡Aunque lo merezca! Se cruzan sumas fantásticas en una lucha de campeonato mundial para que no se tuerza la vara de la justicia.

—¿Cuánto tiempo estará usted en España?

—Unos veinte días. Y otra vez a Nueva York, a seguir laborando por el español.

—¿En cuántos periódicos colabora usted?

—En unos cuarenta.

No hemos querido molestar más al ilustre compañero.

Pero no terminaremos sin manifestar que don Miguel de Zárraga está realizando desde América una obra, no desconocida, claro está, pero tampoco suficientemente ponderada. Es la obra de un español de selección que emplea energía y sentimiento, amor y fervor, dinero y salud, en la tarea de engrandecer a España ante sus enemigos de ayer, amigos de hoy. Que en esta labor de acercamiento espiritual, le corresponde no escaso mérito a nuestro compatriota.

Sírvanle estas líneas de saludo cordial, con el deseo de que le sea grata su breve estancia en tierras asturianas.

Gabardinas-Trincheras
Las Pañerías

HAGA SUS COMPRAS EN LAS
Pescaderías Modernas
Magdalena, 5 y Plaza del Progreso
TELEFONO 592

Las corridas de San Mateo

Los toros de Esteban Hernández

En la tarde de ayer se verificó en el ruedo de la plaza de toros de Buenavista la operación del desencajonamiento de los seis toros de los herederos de don Esteban Hernández, destinados a la lidia y muerte en la corrida del próximo domingo, en la que, como es sabido, alternarán los famosos espadas Martín Agüero, Cayetano Ordóñez, "Niño de la Palma", y Manuel del Pozo, "Rayito".

Los toros habían llegado ya el domingo, y se estuvo a la espera de la segunda corrida, pero en vista de que ésta no arribaría hasta mañana o el miércoles, para no prolongar por más tiempo la situación de la primera, se decidió hacer el desencajonamiento por separado, teniendo esta operación muchos testigos de vista, pues la concurrencia en la plaza era muy numerosa.

Con el auxilio de los cabestros fueron entrados en los corrales, sin que ocurriera la menor novedad. Antes se juntaron los seis en el ruedo para que el público, que ha de ser el mejor propagandista, pudiera contemplarlos a placer.

La impresión de los curiosos ha sido francamente favorable, pues se trata de una corrida gorda, muy bien enmorrillada y recortadita de cabos, apropósito para el lucimiento de los toreros a poco que empujen los de don Esteban. Uno de los bichos sobre todo provocó los mayores elogios; pero sin que los demás desmerecieran en el buen juicio público.

El rasgo de los elementos organizadores efectuando la operación del desencajonamiento a la vista del público, para que éste pudiera darse cuenta con antelación de la clase de ganado elegida, ha sido digna de todo aplauso, ya que habla elocuentemente de la diafanidad con que proceden.

Nuestro querido compañero Jesús Duarte impresionó una placa de cuatro de los toros, la cual ofrecemos a nuestros lectores para que puedan juzgar del tipo y condiciones en general de las reses.

NOTA OFICIOSA

La U. M. e I. O., accediendo a requerimientos que se le hacen hasta por telegrama y teniendo en cuenta que muchas familias, de veraneo aún, no han podido adquirir las localidades que deseaban, prorroga hasta las doce de la mañana del próximo día 15 (jueves) el plazo de adquisición del mismo, significando de este modo su deseo de que precios tan reducidos se aprovechen por todos, ya que la venta por localidades en cada corrida supone un 25 por 100 de mayor precio.

También hace público que si bien es cierto que el diestro Martín Agüero, por medio de su apoderado, con Casa que le confeccionó, y de llegar se a la anulación del contrato para poder aquél satisfacer sus vehementes deseos de torear en Bilbao el día 18 del actual una corrida con fines benéficos, la Unión Mercantil, fiel a su lema de seriedad, le ha indicado que en modo alguno podía alterar programa que había sido autorizado por el Gobernador y dado a conocer al público. Razones que han sido aceptadas, y dicho diestro viene a torear la corrida del 18, habiendo dejado encargadas habitaciones para él y su gente en el Hotel Covadonga y contratado automóviles para alcanzar el correo en León y poder torear el 19 en Valladolid.

El Capote Oviedo espera recibirse hoy, por haber sido enviado ya por la Casa que le confeccionó, y de ellegar a hora oportuna será expuesto en escaparate adecuado para que pueda verse y apreciarse por el público.

Para la votación de su otorgamiento se habilitarán buzones en el Paseo del Príncipe de Asturias, cerrados con dos llaves; una de las cuales conservará el Presidente de la Unión Mercantil e Industrial Ovetense y la otra se depositará en el Gobierno Civil de la provincia.

La corrida de don Antonio Pérez sigue sin llegar y será desenjaulada en el ruedo, avisándose al público con oportunidad.

Oscar, corta valientemente una colada de Mariscal y Marculeta (*Foto Seivo*)

En Campo de Caso

Homenaje a un gran benefactor, con asistencia del general Zuvillaga

El domingo, se celebró en el pintoresco pueblo de Tarna, del concejo de Campo de Caso, ya en el límite con León, un sencillo y sincero homenaje a su benefactor don José Simón, acaudalado "americano" que ha hecho diversas y notables obras en el pueblo que le vió nacer.

Invitadas las autoridades provinciales, solo acudió el gobernador militar general don Francisco Zuvillaga, ya que el gobernador civil se encontraba fuera de la capital.

Concurrieron al acto el alcalde, el jefe de la Unión Patriótica y numerosas personalidades del concejo, resultando espléndido el banquete, a cuyo final se cambiaron discursos para poner de relieve la figura de don José Simón.

El general Zuvillaga ensalzó el patriótico proceder de los llamados "americanos", que así hacen por España, y recogió los anhelos de Campo de Caso, siendo el principal, su deseo de que la carretera interprovincial de Boñar a Campo de Caso quede pronto terminada.

También hablaron el alcalde y el arcipreste de Campo de Caso, así como el homenajeado, que dió las gracias.

En Villaviciosa

Se aplazan algunos de los festejos de la Virgen del Portal

(DE NUESTRO CORRESPONSAL)

En vista del mal tiempo reinante, pues esta mañana ha caído un aguacero más que regular, la Junta de Festejos acordó aplazar la jira de mantones y trajes regionales, así como la verbena que debía celebrarse hoy en el Parque.

En su consecuencia, dichos festejos tendrán lugar mañana miércoles con una animación extraordinaria, a deducir por las impresiones recogidas.

CUARENTA AÑOS DE ÉXITO
REAL SIDRA ASTURIANA
(CIMA EXTRA)
del Excmo. Sr. D. José Cima García (Oviedo)

Redacción de "La Voz de Asturias"
Apartado núm. 29

MANIFESTACIONES DEL SR. ALAS PUMARIÑO

Sigue recibiendo cartas de gente del campo en que se manifiesta su interés por la obra restauradora en favor de la provincia

Cada día se encariña más con los proyectos agro-pecuarios el señor Alas Pumariño; y no le falta razón porque la idea, recibida con júbilo por el campesino, tiene entusiasmos en todos los ámbitos de Asturias.

Prueba del interés que el asunto despierta, es lo que ayer el señor Presidente de la Diputación nos dijo y que es lo que al lector brindamos:

—Sigo recibiendo cartas de buenas gentes del campo, que siguen con marcado interés tal o cual aspecto de los muchos que alcanza la política restauradora que hemos puesto en acción, en orden a los intereses generales de la provincia. Ello es un buen síntoma, que a mí me congratula mucho, pues, sea en son de crítica o de alabanza, siempre que se proceda con sinceridad o por amor regional, lo que quiero es ver señales de vida en todos los pueblos, y no aquella sangre gorda que nos llevaba siempre a la pigricia y a la modorra, dejándolo pasar todo indolentemente, como si nada nos interesara.

En relación con lo que el otro día me escribió un vecino de Luciernes, hablando de la plantación de avellanos para cercado de las fincas, me dice hoy uno de Villamayor que quien hiciese una propaganda enderezada al mayor cultivo de este arbusto haría una obra de misericordia. Este comunicante de hoy, teme que la plantación en las medianerías de las fincas sea un semillero de discordias, las que yo creo que se pueden evitar con buenas Ordenanzas, como en los casos de propiedad proindiviso, y daría indudablemente esta mejora a la provincia muchos miles de pesetas. Aquel, aboga por traer semillas o plantones de Tarragona, que dan un fruto sano y crecido.

Yo, no estoy ducho en estas materias, y doy publicidad a las cartas que recibo con la buena intención de suscitar y aumentar el interés de las gentes hacia estas cuestiones y hacer propaganda de ideas provechosas; así que que lo que por mí cuenta diga, no lo tomen ustedes en serio, estimándolo solamente al efecto de aquel buen propósito.

Lo que se me ocurre decir ahora, es que, el avellano, además del fruto, produce madera flexible, tenaz y resistente que se emplea mucho en la construcción de aros y cestos. Cuanto al fruto, recuerdo que ha ya muchos años se habló de que en España se podía establecer la molienda de este grano, como hace en Italia, con cuya harina confeccionan los italianos la "polenta", que es manjar que estiman mucho.

Los terrenos mejores para este cultivo, al decir de los prácticos, son los arenoso-gredoso, con subsuelo húmedo y calizo, solano y ventilado; y es el mejor medio de multiplicación del avellano, la replantación de los renuevos o barbados. He sabido que un monte de avellanos, explotando la madera para aros, rinde grandes beneficios.

Y también he sabido que es Inglaterra la nación que consume más avellana para los distintos usos de que es susceptible este fruto. A nosotros nos sería bien fácil ensanchar las relaciones comerciales con el Reino Unido, aumentando la exportación de avellana, cuya producción se podría multiplicar en Asturias con muy poco gasto y con la sola ocupación de terrenos hoy baldíos.

Como este detalle interesante, cabe registrar muchos en Asturias, todos capaces de producir muy pingües ganancias, con poco esfuerzo y menos gasto, pues lo más lo da el clima apropiado y esta tierra tan fecunda. El hombre tiene aquí que hacer poco más que sacudir su pereza.

ADHESIONES DE AYUNTAMIENTOS

Nos decía a última hora el señor Presidente que seguía recibiendo comunicaciones de los Ayuntamientos manifestando su conformidad en subrogar a la Diputación en sus derechos sobre los montes comunales para contribuir todos a la solución del gran problema forestal. Precisamente en el correo de ayer había recibido las comunicaciones de los de Piloña y Laviana.

EN EL HOSPITAL

INESPERADA AGRESION

José Cuevas, de 21 años, soltero, vecino de San Martín de Vega de Poja (Siero), ingresó el domingo en el Hospital, herido por arma blanca.

¿Qué le había ocurrido?

El nos lo decía ayer al realizar nuestra diaria visita a aquel benéfico establecimiento.

El domingo último, como "fiesta de los ramos", concurrió a la romería que se celebraba en su parroquia de Vega de Poja.

Por el lugar de la fiesta, discurrió algún tiempo, instalándose luego en un barracón de bebidas, donde se hallaba un tal Ramón, cuyo apellido desconoce.

Sabe que discutieron, pero no sobre qué, y, entonces, Ramón, comenzó a hacer algo así como a acometer.

No le hizo caso en un principio, por creer que acometía con la mano, y procuró tan solo levantar el brazo para esquivar los golpes. Luego, observaba que le acometía con una navaja y que en el antebrazo ya tenía varias heridas con desgarre de tejidos.

Curado de primera intención por el médico forense de Pola de Siero, por indicación de éste, se trasladaba a Oviedo e ingresaba en el Hospital.

Su estado no ofrece grandes cuidados.

Camisas-Corbatas
Las Pañerías

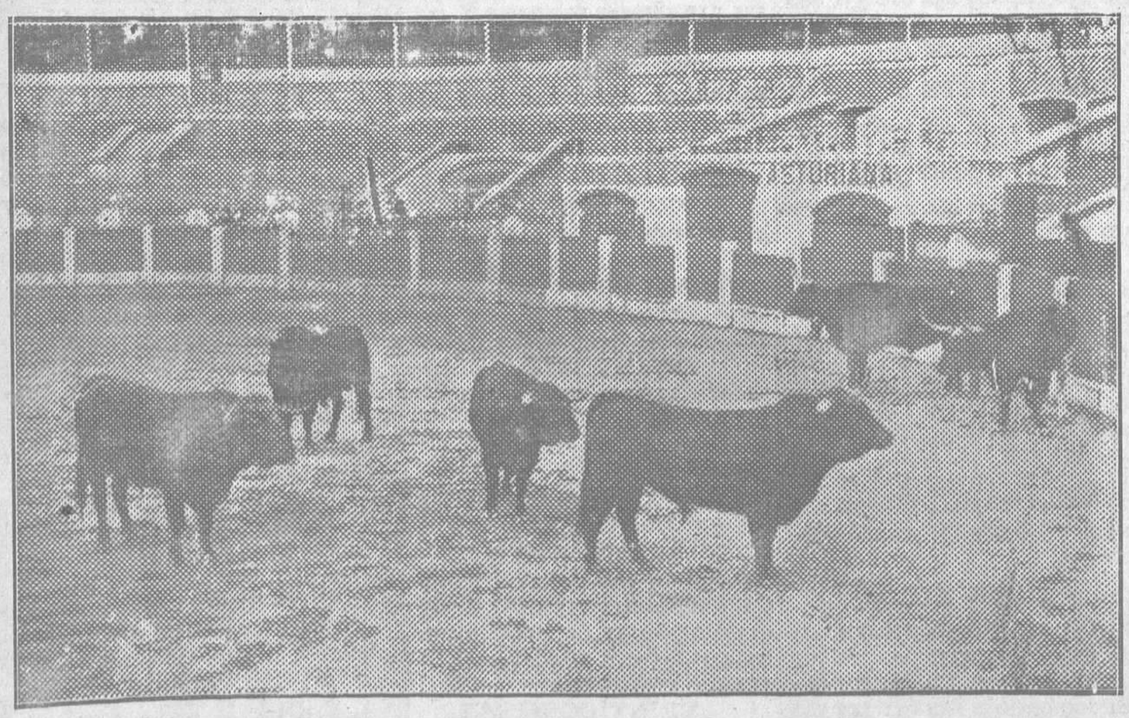

LA CORRIDA DEL DOMINGO.—Cuatro de los excelentes ejemplares de Esteban Hernández que se lidiarán el próximo domingo en la plaza de Buenavista (*Foto Seivo*)

Ministerio de Educación, Cultura y Deporte