

PRECIOS DE SUSCRIPCIÓN
En esta Provincia y Península, en adelante...
Número sujeta, 10 céntimos; Recargo, 20
DIRECCIÓN Y ADMINISTRACIÓN
TALLERES
IMPRENTA GARCÍA CRUZ
SANTIAGO GARCÍA CRUZ

El Progreso

TARIFA DE ANUNCIOS
Anuncios en primera plana, 20 céntimos líneas de curso 15
en la segunda, 10... en la tercera, 5...

DIARIO REPUBLICANO AUTONOMISTA
DECANO DE LA PRENSA DE TENERIFE

DIA DE REGOCIJO PARA TENERIFE

A la Compañía Metropolitana, filial de la Siemens, en España, se le ha adjudicado la subasta de las obras del puerto

Para todos los patriotas el día de ayer fué día de inquietudes, pues en él se efectuaba en la corte la subasta de las obras del puerto de Tenerife...

Por fortuna, tales versiones no se vieron confirmadas, y hoy para Tenerife ha nacido un día que en su historia ha de grabarse con caracteres fortísimos y elocuentes.

Según nos participa nuestro corresponsal en la corte, la subasta fué adjudicada a la Compañía Metropolitana de Construcción en la cantidad de 33 289.160'29 pesetas...

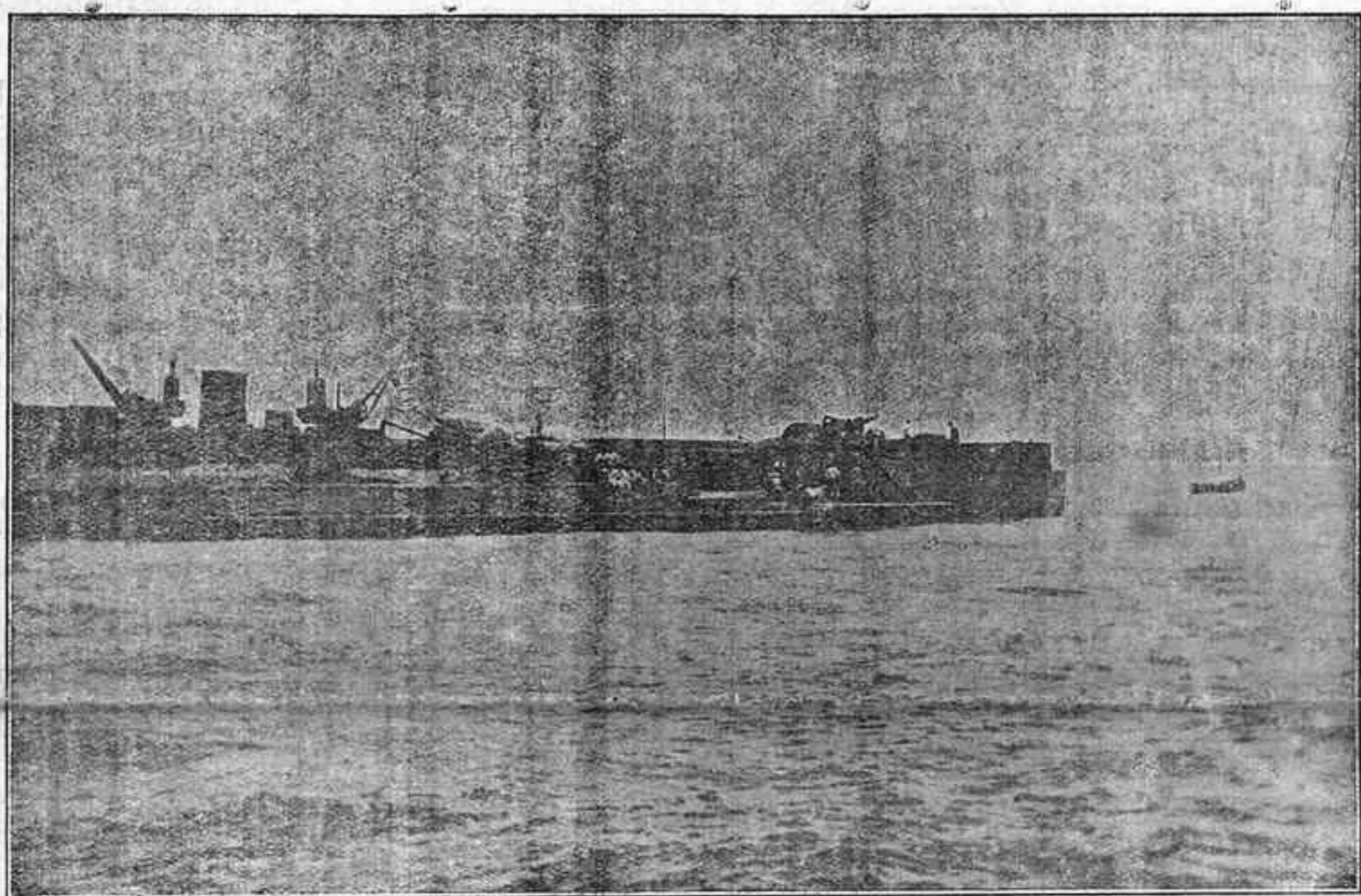

Muelle del Norte, al que se le dará una longitud de 220 metros y un ancho de 25

La Compañía Siemens se ha acreditado extraordinariamente en los meses que lleva trabajando en la prolongación del muelle-dique Sur...

Así lo quería el pueblo y por ello hizo votos. Y así ha resultado el jubilo, pues, es completo.

El proyecto cuya ejecución fué ayer adjudicada fué aprobado el día 12 de julio de 1923, con un presupuesto de contrata de 33.372.591'77 pesetas.

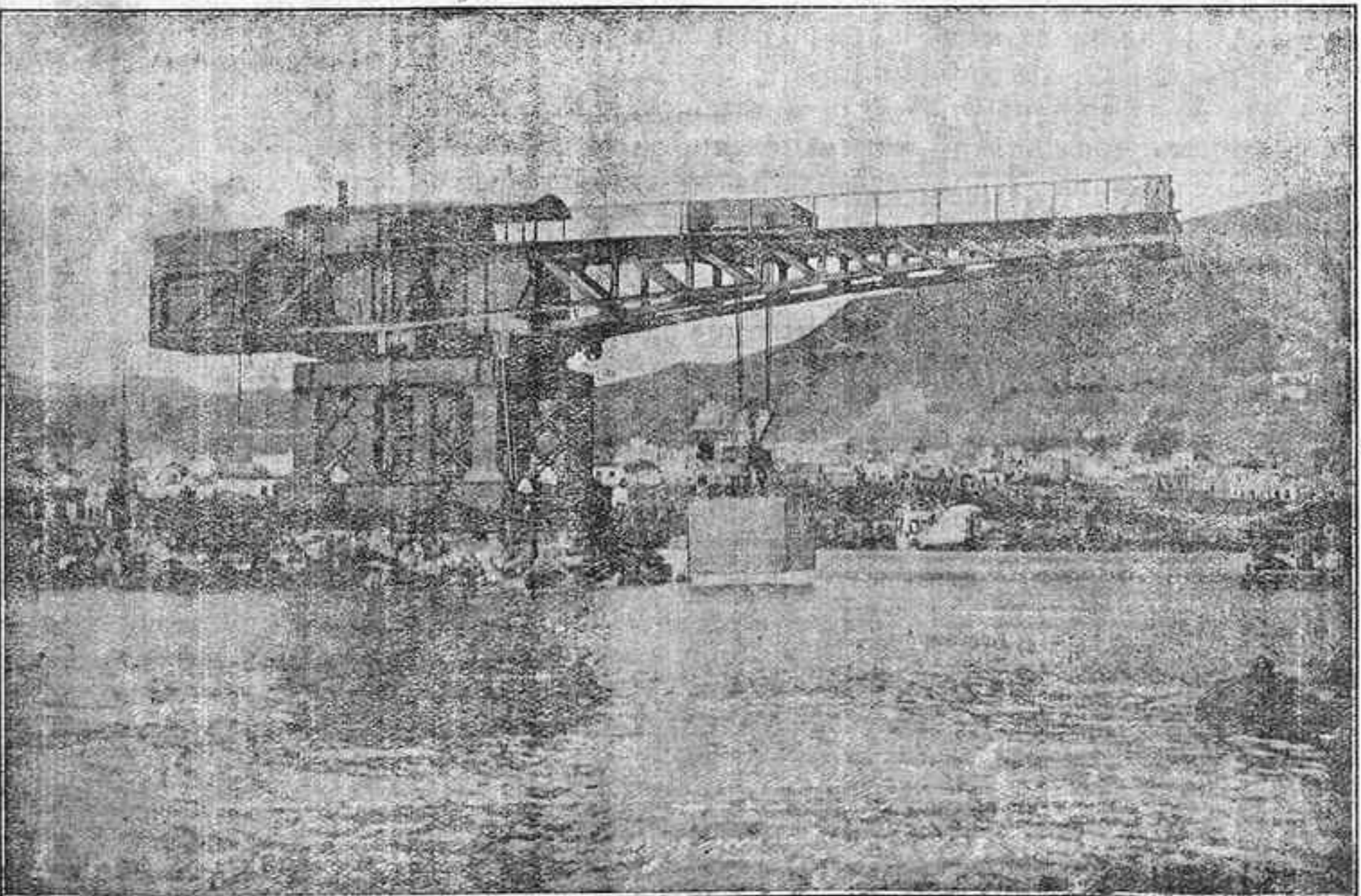

Muelle-dique del Sur, que sobre los 214 metros que se están construyendo, se prolongará en 500 más.

La estructura del dique es la misma de la parte actualmente en construcción, salvo aumento de calado hasta 12 metros...

El ensanchamiento se efectúa hacia la parte del castillo de San Miguel. En este muelle se obtendrá un calado de 8 metros...

La otra zona, en la que se obtiene una profundidad mínima de 6 metros, está comprendida entre la zona anterior y la tercera alineación del dique-muelle del Sur.

Table with 2 columns: Item, Pesetas. Dique Sur 24 526.177.07, Muelle Norte 2.063.447.43, Dragado 6.782.967.27, Total 33.372.591.77

Para la prolongación del dique Sur habrá que arrojar más de un millón 538 mil toneladas de piedra...

Para la prolongación del muelle norte se necesitarán 62 mil toneladas de escollera...

En el muelle norte se harán 6.400 metros cúbicos de mampostería.

Por último, el dragado comprende una excavación de 682.000 metros cúbicos.

Ya en posesión de las obras de la primera dársena, la Compañía Siemens desarrollará a su punto máximo su capacidad de trabajo.

Para ello traerá más maquinaria terrestre y bastante material flotante.

En la cantera «La Jurada» se multiplicarán los trabajos de extracción de piedra...

A fin de dar el mayor impulso a esta tarea, es muy probable que se habiliten otras canteras.

Para el trabajo de todos los materiales se traerán embarcaciones para ese objetivo y locomotoras y carros...

La obra que se va a emprender, particularmente la prolongación del muelle-dique Sur, es ingrata.

En la colocación de escollera transcurrirán varios años sin que del trabajo enorme que se realizará bajo las aguas, en el exterior no se presente ningún vestigio...

Durante varios años trabajará exclusivamente bajo el mar. Esto desalentará a quienes, sin hacerse cargo de las circunstancias...

Ahora sí; el contratista pondrá de su parte todo lo necesario para que esa ingrata labor sea abreviada.

Tendremos puerto.

La constante aspiración de muchas generaciones, va a verse realizada en el plazo de diez años.

A los puertos vecinos y rivales, Tenerife pondrá el suyo, perfectamente abrigado y dotado de todos los servicios que reclama la navegación moderna.

Construido el muelle Norte, ya será factible establecer el servicio de suministro de petróleo crudo...

Para Tenerife, la construcción de su puerto significará la iniciación de una era de prosperidad...

Hoy es día de júbilo profundo para esta isla, acreedora ya a que hecho de tal magnitud se registrara definitivamente en sus anales.

DE HACIENDA

Libramientos

Mañana serán puestos al cobro en esta Tesorería-Contaduría de Hacienda, los siguientes libramientos:

Table with 2 columns: Name, Pesetas. Don Enrique A bat 22 980'74, Don Rafael P. y Sánchez Pinedo 1.692'35, Don Antonio Cejas 994'86

SILUETAS ARTÍSTICAS



TERESA FARVARO, Primera actriz de la compañía de comedias de Leandro Alpuente.

He aquí, lector, a Teresita Farvaro, formidable mujer y artista estupenda.

¿No la conoces? Voy a presentártela. Es la primera actriz de la compañía cómica de Leandro Alpuente...

¿Consecuencias? Que Teresita Farvaro se halla dotada de aptitudes artísticas verdaderamente excepcionales...

Temperamentalmente exquisita, ofrece su exquisitez con inusitada prodigalidad.

talmente impresionante. ofrenda con insólita frecuencia la valía de sus sentimientos. Y absoluta e indudablemente mujer hermosa, aúna esas tres preciadas cualidades, temperamento, sentimentalismo y hermosura...

Posee méritos relevantes que abonan y justifican plenamente esa admisión y ese acatamiento.

Así lo ha comprendido el público santacrucero, que premia su excelentísima labor artística con nutridos aplausos, aplausos dedicados a la vez a la mujer formidable y a la actriz estupenda.

NUESTRA CELEBRADA CORTESIA

Según el Diccionario, la cortesía consiste en aquellas acciones o demostraciones de atención, respecto a afecto que unas personas tributan a otras.

La definición nos parece aceptable en cuanto la cortesía tiene de exterior o formal; esto es, «de urbana».

—¡Qué hombre tan cortés!...

Sin duda, y mucho nos holgamos de que don Fulano sea así, pues lo aparente o fingido, no obstante la inconsistencia que los espíritus pesados le atribuyen...

Hoy es día de júbilo profundo para esta isla, acreedora ya a que hecho de tal magnitud se registrara definitivamente en sus anales.

flan sistemáticamente de su prójimo: quiero decir que nunca piensan por adelantado que va a engañarles el hombre que se les acerca a proponerles un negocio...

De esto, y con hondísima pena, hemos de hablar.

En la mayoría de las naciones verdaderamente civilizadas de Europa—Francia, Inglaterra, Alemania, Austria—, la estimación de que el sexo femenino disfruta es considerable.

Nuestra España medio marroquí, desconoce esa cortesía interior. En nuestra casa hacemos víctima a la mujer de nuestro despotismo africano; la humillamos, la obligamos a

“LA IBERICA”
Casa de Huéspedes

La más económica de la población. Buenas habitaciones.

SERVICIO ESMERADO
Se sirven comidas a domicilio

Dr. Comenge, antes San Francisco, 40.

COÑAC TERRY

Tintorería “París”

DE ALFREDO RIVAS SMITH

Talleres montados a vapor y fuerza eléctrica.—Lavados higiénicos en seco, teñidos sólidos en todos los colores, aparatos y quita-manchas.—Negro especial para lutos.

Despacho: Alfonso XIII, 34 y 36 (Frente al almacén EL GLOBO).

Instalaciones Eléctricas

Andrés García pone en conocimiento de su numerosa clientela y del público en general que cuenta con gran surtido de material de la mejor calidad tanto para instalaciones corrientes como para empotrar en la pared.

Existencias de ventiladores de techo, mesa y pared.

Además lámparas “Osram”, la lámpara de fama mundial.

Para más informes dirigirse a la calle Santa Rosalía, 45. Teléfono número 494.

Gran Óptica Científica Americana
GRADUACION DE LA VISTA GRATIS

Director científico: D. DEMETRIO POVEDA, Médico-oculista
Dedicado durante 22 años únicamente a enfermedades de los ojos.
Jefe de los Talleres: D. MANUEL VAZQUEZ, Optometrista. Diplomado en el Instituto, Spencer de New York



Esta importantísima Óptica gradúa la vista con aparatos modernísimos que lo hacen científicamente y sin error, y es la única casa en ésta que cuenta con un taller dotado de máquinas perfectísimas y con personal competente que le permiten hacer todos los cristales que actualmente se conocen, entregándose los trabajos a las 24 horas de hacerse la refracción.

Tiene grandes existencias de monturas de todas clases, formas y precios, empleando en sus confecciones cristales de las mejores marcas nacionales y extranjeras, garantizando el Director científico todos los trabajos que se le encomienden.

Horas de ensayo por el Jefe del Taller De 9 a 1 y de 2 a 5
Horas de graduación por el Director científico. De 4 a 7

ALFONSO XIII, 55 — TELÉFONO 51

Patatas

PARA COMER.

Se venden en los almacenes de don Manuel Cruz, en la Rambla XI de Febrero.

SALDOS de mercancías. Se realizan. Informan: Rambla de Pulido, número 82.

HIDROLITINES DR. GRAU

INCOMPARABLE AGUA DE MESA

Venta en Farmacias y Droguerías
Cada paquete contiene un lindo vaso de cristal

No desee sus blusas o vestidos cuando pierdan su color original.

Tiñalos pronto y fácilmente con uno de los bellísimos tintes RIT

Es una economía considerable teñir con RIT sus vestidos en su propio hogar

Los tintes RIT, en varios colores, firmes todos, tienen toda clase de artículos, vestidos, cortinas, ropa interior, medias, etc. Ya sea que prefiera Ud. colores vivos brillantes o los delicados tintes de los colores de moda, encontrará Ud. el que necesite entre los tintes RIT.

El RIT Blanco quita el color de todo tejido que se desee, dejándolo listo para colorarse con cualquier otro tinte. El método RIT garantizado dejará a Ud. enteramente satisfecha, ya sea para teñir tejidos finos de seda o de algodón.

- Hay 31 colores
- | | | |
|------------------|----------------|------|
| Amarillo Canario | Taupe | Lila |
| Azul Oscuro | Carmín Claro | |
| Rosado | Púrpura | |
| Naranja | Era | |
| Verde Oscuro | Castaño Oscuro | |
| Azul Claro | Rosa Claro | |
| Rosa Medio | Gris Claro | |
| Amarillo | Salmón | |
| Verde Esmeralda | Carmín | |
| Escarlata | Chirre | |
| Amarillo | Tangerino | |
| Verde Claro | Gris Oscuro | |
| Rosa Viejo | Alegría | |
| Azul Marino | Negro | |

SUNBEAM CHEMICAL CO.
Chicago, E. U. A.
IMPORTADOR
DROGUERIA
ESPINOSA

THE LONDON ASSURANCE

Compañía de Seguros de Londres.—Fundada en el año 1720.—Capital suscrito, Reservas y Garantías en 31 de Diciembre de 1925: L. 11.215.146

Esta compañía asegura en las más ventajosas condiciones contra siniestros causados por incendio, relámpago y explosión. Está autorizada esta compañía para operar en España por R. O. de 9 de Agosto de 1909. Tiene hecho el depósito que ordena la Ley.

Agente: **MATIAS MOLOWNY PEREZ.**

“Canarias Municipal”

Teobaldo Power, número 8 (antes calle del Pilar).—Teléfono 177 Dup.

Única Agencia de Negocios Matriculada
Director propietario: **DON JUAN SANS CARTANYA.**

Se encarga de todos los asuntos de carácter administrativo, con asesoramiento, redacción y trámite de instancias y toda otra clase de documentos para ante las oficinas de Hacienda, Gobierno civil, Cabildo, Ayuntamiento, etc.

Propietarios, industriales y comerciantes no deben distraer el tiempo abandonando sus negocios para estudiar asuntos administrativos que CANARIAS MUNICIPAL tiene resueltos.

Veinte y dos años de experiencia: Seriedad absoluta.
Representante en Madrid Don Ricardo Pérez Avarguez (Agente de Negocios matriculado).
Dirección: Marina, número 3 (entresuelo).—Santa Cruz de Tenerife

HERPETISMO
ESCROFULA
ARTRITISMO

Picores
Granos Acnés Sarpullidos

¿Quién en uno y otro sexo no desea verse preservado para siempre de esa incansante necesidad de rascarse. ¿Quién no desea tener una tez irreprochable, un cutis enteramente limpio de toda erupción, de toda floriscencia? ¿Cuáles son en fin los enfermos atacados de Eczema, Herpes, Psoriasis, Sicosis, Várices, Llagas varicosas o de cualquier otra especie, que no deseen ver cesar sus dolencias tan deprimentes como dolorosas? Aquí afirmamos, y lo repetimos hasta la saciedad, que todo el mundo sea cual fuere el origen del mal, puede ponerse definitivamente al abrigo de esos brotes. Millares de curaciones, que recordaremos oportunamente, obtenidas por el tratamiento repetido del

DEPURATIVO RICHELET

confirman, científicamente, la absoluta eficacia de este poderoso rectificador de la sangre. Su acción es energética y rápida. Ataca el mal en su causa. El líquido sanguíneo queda limpio de las impurezas que lo corrompían. El exceso de humores se detiene, la infección desaparece, las llagas se cicatrizan y el enfermo se cura. Es además el tratamiento ideal para impedir todas las manifestaciones del Artrismo cuyo origen está íntimamente ligado a las alteraciones de la sangre: Reumas, Gota, Dolores, Asma, Eufemismo, Almorranas, Fiebricitas, Congestiónes, Arterio-Esclerosis, etc. En ningún caso ha fracasado esta medicación.

Llagas Ulcerosas
Cada frasco va acompañado de un folio ilustrado. De venta en todas las buenas farmacias y droguerías. Laboratorio L. RICHELET, 6, Rue de Belfort, Bayona (Francia)

Escama Húmeda
Curada en 5 semanas

Consultorio Médico-Quirúrgico
DR. ALVARO DEL RÍO Y GONZÁLEZ
Médico del Hospital Civil
Consultas de 2 a 4. Dr. Allart, 42. Teléfono, 117.

Recibos para participaciones de la Lotería, se venden en la Imprenta García Cruz, San José, 36

Yeoward Line

Salidas del mes de Noviembre para Liverpool

Día 6 ARDEOLA
Día 13 AGUILA
Día 20 ALONDRA
Día 27 AVOCETA

Estos vapores tienen hueco disponible para frutos y reúnen las mejores condiciones en sus sollados y bodegas para el transporte de los mismos. Admitimos pasajeros en primera clase para LIVERPOOL.

Tarifas de fletes y otros informes pueden obtenerse de su consignatario Richard J. Yeoward, sucesor de Yeoward Brothers, Marina, 43.—Teléfono número 540.

The Union Castle Mail Steamship Co. Limited

El vapor correo inglés CRAWFORD CASTLE de 4.383 toneladas de registro, se espera en este puerto el 2 de Diciembre, con destino a LONDRES directo y con hueco para 1.000 toneladas de frutos bajo cubierta y 600 sobre cubierta.

Para más informes dirigirse a Hamilton y Co., agentes.

COMPANIA TRANSMEDITERRANEA

El magnífico y rápido vapor correo TEIDE, saldrá de este puerto el próximo viernes, a las 6 de la tarde, con destino a

CÁDIZ Y BARCELONA

para donde admite pasajeros, carga general y frutos en buenas condiciones.

Servicio frutero quincenal con los puertos del Norte

El magnífico y rápido vapor CAPITAN SEGARRA cargará en este puerto el jueves 2 con destino a Cádiz, Vigo, Villagarcía, Gijón, Bilbao, y Santander

NOTA.—Los frutos y la carga con destino a Cádiz lo tomará este buque. Para los pasajeros y todo cuanto con ellos se refiera dirigirse a la Delegación de la Compañía, calle de la Cruz Verde 24 y para las cargas de entrada y salida a su Agente don Manuel Cruz, San José, núm. 10.

AVISO. En evitación de perjuicios para los señores cargadores se les avisa nuevamente que sólo se admitirán las notas de embarque que se presenten antes de la doce de la mañana del día de salida y los frutos y cargas que estén sobre muelle a las 4 de la tarde. Pasadas estas horas será rechazado cualquier embarque que se trate de efectuar.

Compagnie Belge Maritime du Congo

El rápido vapor correo belga ELISABETHVILLE saldrá de Santa Cruz el día 4 de diciembre con destino a

Amberes directo

con hueco disponible para 50 pasajeros de primera clase y 30 de segunda. Agentes: Elder Dempster (Tenerife) Limited—Alfonso XI 11, 84.

The White Star Line

El vapor correo inglés CERAMIC, de 18.495 toneladas de registro, se espera en este puerto el 9 de diciembre, con destino a

LONDRES

Tiene hueco para 40.000 bultos en sollados y cubierta. También tiene hueco para pasajeros de primera clase, invirtiendo en su viaje desde este puerto al de Londres cinco días.

Para más informes dirigirse a Hamilton y Co., agentes.

HISPANIA
Compañía General de Seguros

La más importante de España en el ramo de accidentes del trabajo

Con primas muy económicas asegura: Accidentes del Trabajo, accidentes individuales, individual y por agrupación, accidentes personales en viajes marítimos y estancia en países de Ultramar, responsabilidad civil de los propietarios de automóviles, coches de lujo y de industria, tripulaciones de buques y DETERIORO DE AUTOMOVILES Y AUTOCAMIONES.

Agente en Santa Cruz de Tenerife: **Juan P. Schwartz.**
Dirección: Sabino Betherlot, número 1 (segundo)

CLÍNICA COSTA
E INSTITUTO DE TERAPEUTICA FÍSICA

Cirugía General.—Matriz.—Partos.—Cirugía de ojos.—Pneumotorax artificial.—Rayos X.—Radioterapia superficial y profundas.—Radiografías.—Electroterapia.—Sillón Eorgoinó para obesidad

La casa de salud, montada en un hermoso edificio aislado y rodeado de jardines, tiene exteriores todas las habitaciones destinadas a enfermos y cuenta con los aparatos de esterilización más modernos y perfeccionados y con una sala especial de operaciones asépticas y servicio de cirugía modelos.

No se admiten enfermos mentales ni infecto-contagiosos.

Horas de consulta: Todos los días de 10 a 11 y de 4 a 6
Gratis para los pobres: todos los días de 6 a 7

Díaz y Clavijo, número 53

Eustaquio García
ODONTOLOGO

San Francisco, núm. 10 Consultas: de 3 a 5

Camisería Londres, Valentín Sanz, 21,
casa dedicada a la venta de artículos de moda paracaballeros. Siempre lo más chic en corbatería, camisería, géneros de punto, etc., etc. Vende a precios fijos y fuera de toda competencia.

Banco Hispano-Americano

Sucursal de Santa Cruz de Tenerife.—San Francisco, 6 y 8.
Capital: cien millones de pesetas.—Central: Madrid, Plaza de Canalejas, número 1.

Lista de las Sucursales, Agencias y Sub-Agencias:
Albacete, Alcañiz, Alcira, Alcoy, Alicante, Almería, Antequera, Aranda del Duero, Badajoz, Barcelona, Béjar, Bilbao, Burgos, Caba, Cáceres, Cádiz, Calahorra, Catayud, Cartagena, Caspe, Castellón de la Plana, Córdoba, Coruña, Don Benito, Ecija, Ejea de los Caballeros, Elda, Estrella, Ferrrol, Figueras, Gandía, Granada, Huelva, Huesca, Jaén, Játiva, Jerez de la Frontera, Jumilla, La Palma del Condado, Las Palmas, Linares, Logroño, Mahón, Málaga, Mérida, Montort, Motril, Murcia, Olot, Onteniente, Orense, Palma de Mallorca, Pamplona, Plasencia, Pontevedra, Puerto de la Luz, Ronda, Sabadell, Salamanca, Sanlúcar de Barrameda, Santa Cruz de la Palma, Santa Cruz de Tenerife, Santander, Santiago de Compostela, Sevilla, Soria, Tafalla, Tarrasa, Teruel, Tudela, Tuy, Usera, Valdepeñas, Valencia, Valladolid, Vélez Malaga, Vigo, Villafranca del Panadés, Villagarcía, Villareal, Villena, Vivero, Zafra y Zaragoza.

Horas de despacho: de 9 a 12 y de 2 a 4. Sábados: de 9 a 12