



Diario de Ávila

La exposición, día a día

SUPLEMENTO DE DIARIO DE ÁVILA

VIERNES 7 DE MAYO DE 2004

Número 5



La Plaza de la Catedral se convirtió ayer en una auténtica 'zona cero', tras un simulacro de 'explosión' en Correos. / DAVID CASTRO

POR LA SEGURIDAD DE 'TESTIGOS'

Efectivos del Plan de Emergencias, elaborado por el Ayuntamiento con motivo de Las Edades del Hombre, intervinieron en un simulacro de 'explosión' en el edificio de Correos

La desnudez para contar historias humanas

El Palacio de los Serrano, espacio cultural de la Caja de Ahorros de Ávila, acoge hasta el próximo día 13 de mayo una exposición fotográfica para la que su autor, Juan José Gómez Molina, decidió desnudar a todos los modelos.



Ávila te abre las puertas



Ayuntamiento de Ávila



LAS EDADES DEL HOMBRE

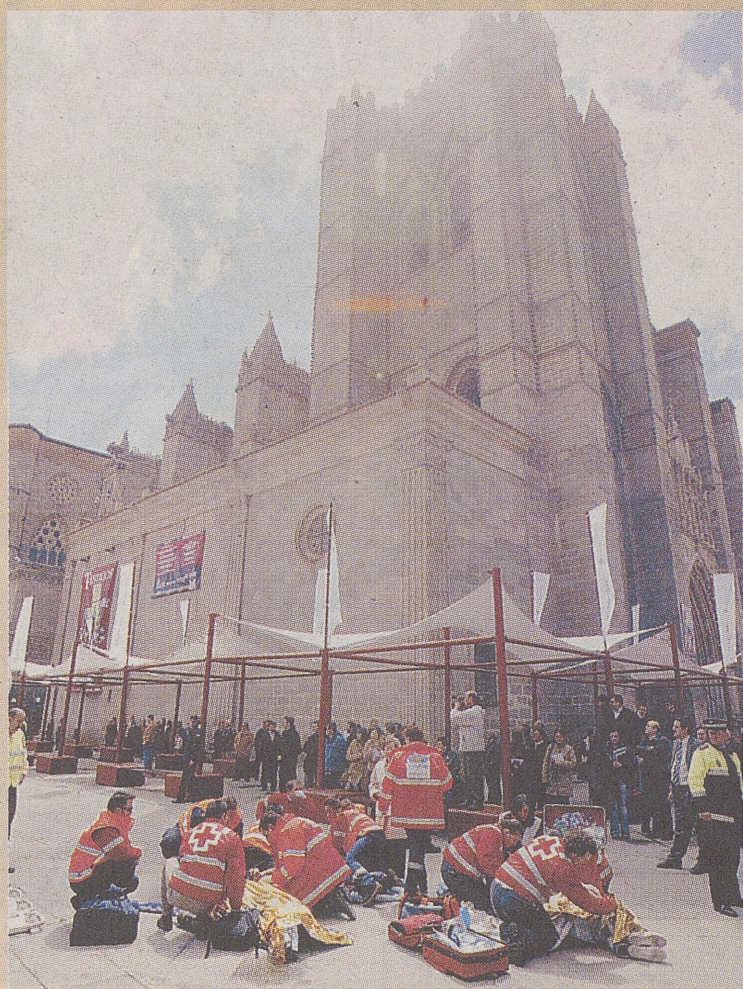
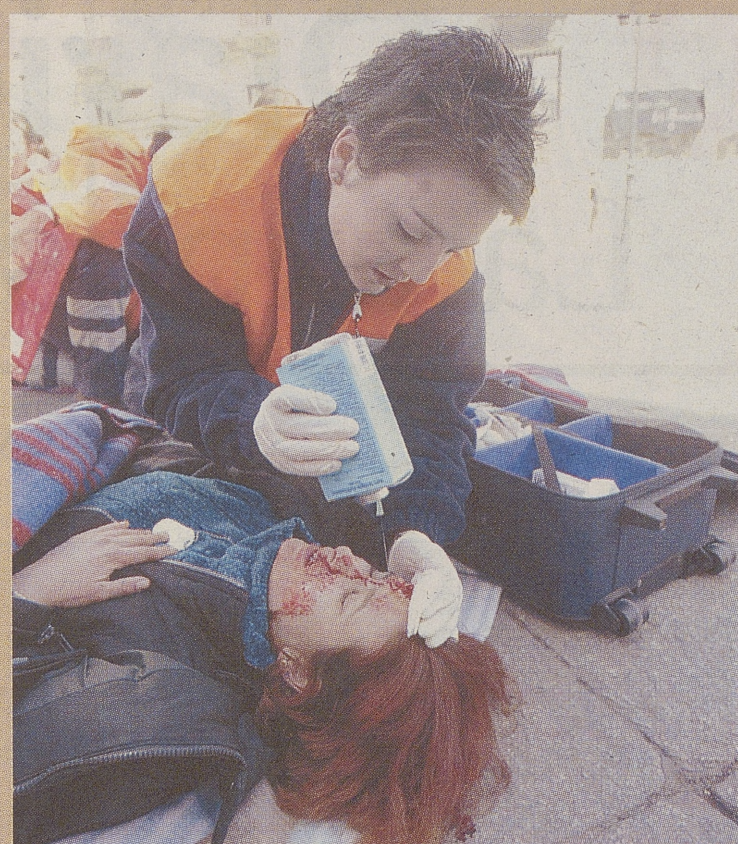

Incertidumbre en la Plaza de la Catedral. Tras la 'explosión' en el interior del edificio de Correos, la tranquilidad de turistas y paseantes se tornó en incertidumbre. Efectivos del Plan de Emergencias del Ayuntamiento se dirigieron a toda velocidad al lugar de la catástrofe simulada, donde atendieron a los heridos en un hospital de campaña instalado en la misma Plaza de la Catedral. / FOTOS: DAVID CASTRO

Improvisada 'zona cero'

El Plan de Emergencias, puesto en marcha por el Ayuntamiento con motivo de la exposición Las Edades del Hombre, reaccionó en 40 minutos ante una explosión en Correos simulada

ARANCHA CUÉLLAR / ÁVILA

Todo salió según lo previsto, y los diferentes efectivos del Plan de Emergencias puesto en marcha por el Ayuntamiento de Ávila con motivo de la celebración de la exposición Las Edades del Hombre aprobaron con nota su primera prueba de fuego: la intervención en un simulacro de una explosión fortuita con incendio en una de las calderas de calefacción del edificio de Correos, frente a la Catedral de El Salvador, don-

de desde el martes está abierta al público la muestra 'Testigos'. La incertidumbre en las inmediaciones de la Plaza de la Catedral se tornó en tranquilidad cuando algunos turistas y paseantes despistados se percartaron de que sólo se trataba de un simulacro, a pesar del realismo de la escena y la velocidad a la que fueron llegando los efectivos.

Eran aproximadamente las 12,45 horas cuando una llamada del jefe de emergencias de la empresa Co-

reos alertó al servicio 112 tras saltar las alarmas en el inmueble. Inmediatamente se activó el plan interior de emergencias de Correos y el tiempo que se tardó en evacuar al conjunto de los trabajadores del edificio fue de tres minutos y cuarenta segundos. Los tiempos de reacción fueron inmejorables, según explicó más tarde el jefe de Bomberos de Ávila, Alfredo Delgado. Así, los primeros efectivos, tanto de Policía Local como de Policía Nacional, llega-

ron a los dos minutos y treinta segundos para acordonar la zona y despejar de curiosos el escenario de la 'tragedia'. La Unidad Medicalizada del servicio de Emergencias 112 tardó en llegar cuatro minutos y 52 segundos y el resto de ambulancias de Cruz Roja, activadas una vez conocido el número de heridos, llegaron a los doce minutos y 38 segundos. Por su parte, el tiempo de reacción de los bomberos fue de seis minutos y tres segundos.

Un inspector de Policía fue el encargado de coordinar la actuación de todos los efectivos, unos 50, y de valorar el estado de las víctimas. La entrada a 'Testigos' se mantuvo operativa, aunque vigilada por miembros de la Policía Nacional. El balance de la catástrofe simulada, que duró en total 40 minutos, se elevó a un muerto y doce heridos, tres de ellos de carácter leve. Casi todos presentaban numerosos cortes, traumatismos, caras cubiertas de sangre y quemaduras por todo el cuerpo, y fueron atendidos por los sanitarios en el hospital de campaña montado frente a la seo. La última fase del plan se llevó a cabo en el Complejo Hospitalario de Ávila, donde fueron trasladados los heridos.

El alcalde de Ávila, Miguel Ángel García Nieto, se mostró satisfecho con los resultados del simulacro y manifestó que «todo ha estado perfectamente sincronizado». También aplaudió el funcionamiento del plan de seguridad interior de Correos.

Actualidad cultural

Con el alma
a flor de piel

Hasta el día 13 de mayo puede visitarse en el Palacio de los Serrano la exposición de fotografía para la que Juan José Gómez Molina decidió desnudar a todos sus modelos

DAVID CASILLAS / ÁVILA

EL Palacio de los Serrano, espacio cultural de Caja de Ávila, acoge desde mediados del pasado mes una exposición fotográfica de Juan José Gómez Molina que aúna calidad, originalidad y mucha fuerza expresiva, y que entre sus no pocos valores cuenta con el de ofrecer una generosa serie de desnudos integrales que, tal y como anunciaba su autor, ayudan al espectador «a sentirse bien con su propio cuerpo».

Más de doscientas personas, la mayor parte de ellas desconocidas para el público e incluso para el fotógrafo antes de que éste les propusiese participar en su proyecto de retratar el alma humana a través de las cicatrices o tersuras que el paso del tiempo va dejando sobre la piel como estigmas inmarcesibles, pasaron ante el objetivo de Gómez Molina a lo largo de los últimos siete años. Fruto de ese trabajo es la exposición que ahora puede verse en Los Serrano, una muestra que llegó avalada por los éxitos conseguidos en otras salas de España y que en Ávila está consiguiendo una gran aceptación.

Todos los modelos posan, invitados por el artista a hacerlo con la máxima naturalidad posible, sobre un fondo blanco que en nada roba protagonismo a la figura humana. El fotografiado solo ante sí mismo y ante la cámara, regalando a través de la sutileza de los pequeños detalles (la mirada, la postura, el gesto, sus arrugas, quizás un inconsciente pudor) una parte importante de la historia de su vida.

La utilización de la piel como lenguaje para contar historias es el *leit motiv* de esta muestra que demuestra un enorme respeto por la persona que, antes que quedar indefensa por su desnudez, es reflejada por Gómez Molina en toda su dignidad. Por eso, fundamentalmente, esta exposi-



Una de las fotografías de Gómez Molina expuestas en el Palacio de los Serrano.

ción, que lo es de personas despojadas de toda vestimenta, no es una exposición de desnudos como ninguna otra.

La muestra, que a partir de

mañana compartirá espacio en el mismo edificio con una exposición de pintura y otra de escultura, permanecerá abierta al público hasta el día 13 de mayo. Las vi-

sitas pueden realizarse de lunes a viernes, de 19,30 a 21,30 horas, y los fines de semana y festivos, de 12,00 a 14,00 y de 19,30 a 21, horas.

agenda

HOY

MÚSICA

Homenaje a Isabel I
de Castilla

Concierto a cargo de Orlando Consort. Auditorio de San Francisco. 20,30 horas. Entrada libre.

TEATRO

Certamen escolar
de Mingorría

Sala las Pozas de Mingorría. Actuación de los grupos de los colegios Rey Don Jaime de Alcira (Valencia) y del CRA Miguel Delibes. 16,00 y 17,00 h. Entrada libre.

EXPOSICIONES

'La piel en la
mirada'

Fotos de Gómez Molina. Los Serrano. Visitable a diario de 19,30 a 21,30, y fines de semana y festivos, también de 12,00 a 14,00. Hasta el 13 de mayo.

Pintura de Néstor
Sanmiguel

Monasterio de Santa Ana. Visitable de martes a sábado de 12,00 a 14,00 y de 18,00 a 21,00, y domingos y festivos, de 12,00 a 14,00.

Galo Urbina

Sala de exposiciones del Casino Abulense. Visitable a diario, de 12,00 a 14,00 y de 19,00 a 21,00 horas, hasta el 16 de mayo.

'La vida palaciega'

Monasterio de Nuestra Señora de Gracia, Madrigal. Visitable a diario, excepto lunes, de 11,00 a 19,00. Hasta el 30 de junio.

Jiménez Manteca

Caja Duero en Arévalo. Visitable de lunes a sábado, de 19,30 a 21,30 horas. Hasta el 9 de mayo.

Nuevos fondos del
Museo de Ávila

Piezas incorporadas recientemente. Visitable a diario, excepto lunes en el Museo de Ávila.

Paloma San Román

Biblioteca Pública de Ávila. Visitable de lunes a viernes, de 09,00 a 21,00, y los sábados, de 09,00 a 14,00.

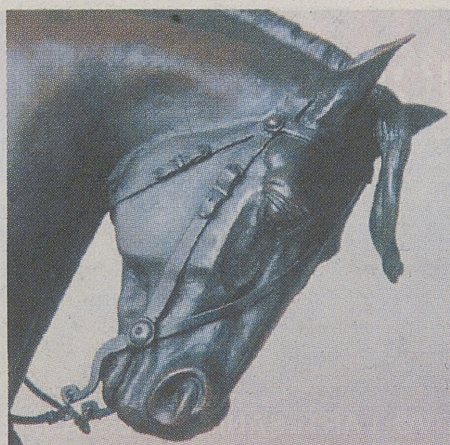
Sergio
escultor de bronce

ESCULTURA
del 7 al 31 de mayo de 2004

Palacio Los Serrano
Espacio Cultural de Caja de Ávila

Plaza de Italia, 1.
05001 Ávila
Tel. 920 212 223
de 12h. a 14 h. y de 18h. a 21h.



Obra Social
CAJA DE ÁVILA

de **Compras**

ANTIGÜEDADES RESINA

C/ Enrique Larreta nº 1. A 50 m. de la Catedral

COCINAS ARCO

C/ Cronista Gil González Dávila, 1. Esquina Hornos Calero, zona Rivilla. Tel.: 920 254 461.

CENTRO DE ESTÉTICA DAMA

C/ San Juan de la Cruz nº 1. Tel.: 920 251 550

HIPER PLATA

Joyería en plata y artículos de regalo. C/ Eduardo Marquina, 26. Tel.: 920 25 72 66

PELETERÍA NAVARRO

Todo en piel. C/ Félix Hernández, 12. Tel.: 920 214 361

PRENATAL

Avda de Portugal, 13. Todo para el bebé Tel.: 920 25 36 85

Bares y Cafeterías

ATÓMIKO CAFÉ

Avda. de Madrid, 74. Panorámica de la muralla. Café, Te y Copas.

BAR LA ROCA

Pinchos y raciones. C/ Virreina María Dávila, 1. Tel. 920 22 67 71

CAFÉ BAR PATU'S

C/ Don Gerónimo, 11. Desayunos, Bocadoillos y Raciones.

CAFETERÍA FORTALEZA

C/ Reyes Católicos, 13. Desayunos con repostería casera y paellas.

CAFÉ BAR M-30

Ntra. Sra. De Sonsoles, 108. Tel.: 920 25 31 48. Raciones y Bocadoillos

CAFÉ BAR VENUS.

Avda Juan Pablo II, 10. Gran variedad en tapas y desayunos. Tel. 920 25 49 50



Restaurantes

BARBACANA

Plaza de Santa Teresa 8. Cocina tradicional y de vanguardia. TI. 920 22 00 11

BURGUER PRISMA

Paseo de San Roque, 16. TI 920 225 900 Ávila. Comida rápida.

CASA DE POSTAS

San Segundo, 40 (frente a la muralla y catedral). Asados. Tel.: 920 35 21 53

CASA FELIPE HOSTAL

Mercado Chico, 12 TI 920 213 924. Menú con chuletón 15 euros.

CASA GUILLERMO

Plaza del Mercado Chico, 3. Ternera Ávila y bacalao. Telf.: 920 257 583.

EL COLMENAR

Ctra. Villacastín - Vicolozano TI. 920 259 050, Ávila. Menús diarios.

EL EMPERADOR

Avda. de Juan Pablo II, 12 TI. 920 256 180 Ávila. Menús 7,50 euros.

EL MOLINO DE LA LOSA

Bajada de la Losa, 12. TI 920 211 101. Ávila Carta selecta.

EL PALOMAR

C/ Vara de Rey, 5. Menús casa y exposición. Tel.: 920 25 67 92

EL PÓRTICO

Avda. Juan Carlos I, 27 (Ctra. Ávila-Madrid). Asados, carnes, pescados a la brasa. Tel.: 920 352 441 / 442

EL RANCHO

Ctra de Sonsoles, TI. 920 220 002. Ávila. Especialidad en carnes.

EL RUEDO

Enrique Larreta, 5 TI. 920 213 198 Ávila. Cocina castellana.

EL SOPORTAL

Plz. de Santa Teresa, 8. Telf.: 920 22 26 61. Ávila. Carnes de Ávila.

HNOS MARTÍN

Ctra de Madrid frente a la S.S. TI 920 212 541. Ávila. Menu 7,50 euros.

HOSTERÍA DE BRACAMONTE

C/ Bracamonte, 6. Horno de asar. Cocina de vanguardia. Tel.: 920 25 12 80

LA BAHIA

San Pedro Bautista, 3. TI. 920 213 569. Ávila Menús diarios 8 euros.

LA BODEGA DE VALLESPÍN

C/ Vallespín, 1. Menús y raciones. Tel.: 920 213 797

LA TABERNA DEL LAGARTIJO

Junto al Mercado Chico, T.I 920228825 Ávila. Terraza.

LAS CUBAS

Figones, 11 TI. 920 300 125. Arévalo (Ávila) Especialidad en Asados.

LAS MURALLAS

Plaza de San Vicente, 3 TI. 920 229 362 Ávila. Asados y chuletón.

LA PINILLA:

Figones, 1. TI. 920 300 063 Arévalo (Ávila). Especialidad en cochinitillo

LOS FOGONES

Comuneros de Castilla 10 TI. 920 223 804 Ávila. Menús y asados.

MEDIEVAL, HOSTAL

Enrique Larreta, 5 TI. 920 254 810. Ávila. Menús variados.

NTRA SRA DE SONSOLES

Ctra de Toledo Km 4,2 TI 920 227 376. Carnes a la brasa.

PIPOL

San Segundo, 14 TI. 920 213 277. Ávila. Menús y comida rápida.

PRADOS

Sargento Provisional S/N TI 920 228 998 Ávila. Menús 6 euros.

RENFE

Paseo de la Estación s/n. Telf.: 920 227 622. Comida casera. Menú 6 euros.

ROSY

David Herrero, 3 TI 920 254 088. Ávila. Menús economicos y comida casera.

SANJUANIEGO

Urb. Prado Sanjuaniego. Menú diario y carta variada. Tel.: 920 22 20 09.

SIGLO XII

Arco de la Catedral, 6. TI. 920 252 885 Ávila. Menús 11 euros.

SOL

Vasco de Quiroga, 1 TI 920 226 424. Ávila Menús 7 euros. Chuletón de Ávila.

TRES SIGLOS Y HOSTAL DON DIEGO

C/ Comuneros de Castilla nº 7. Cerca de la catedral. Menús variados. Tel.: 920 254 810.

VALLE AMBLÉS

Ctra Piedrahita Km 3,8 TI 920 269 779. La Colilla. Ávila. Menús 7,60 euros.

VENTA LA CANALEJA

Junto a los Cuatro Postes. Ávila. TI. 920 213-131. Menús 8,50 euros

VENTA LA COLILLA

Ctra 110 Km 261- TI. 920 269 747. La Colilla Ávila. Comida Casera

VENTA DEL JAMÓN

Ctra de Burghondo Km 2 TI 920 227 305 Ávila. Embutidos

VENTA DE SAN JOSE

Ctra de Burghondo Km 2 TI 920 212 504 Ávila. Carnes

VENTA DEL SOTO

Ctra de Burghondo 17, TI 920 229 587 Ávila. Comida Casera

VENTA DE SAN ISIDRO

Ctra de Burghondo Km 1,8. Telf.: 920 22 89 89. Especialidad en callos

hostales

CASA RURAL DOÑA LIGIA

Gredos. Valle del Tiétar. Mijares. Ávila. Reservas: 687 235 482. Tel. 920 38 50 15

HOSTAL SAN JUAN XX

Nuevo. A 200 m. de la Catedral. C/ Comuneros de Castilla 3. Tel.: 920 25 14 75



Provincia de Ávila

una tierra por descubrir



Visite los pueblos de
Valle Amblés
Sierra de Ávila

Diputación de Ávila

