

EMPLEO

■ SUPLEMENTO DE EL DIARIO DE ÁVILA ■

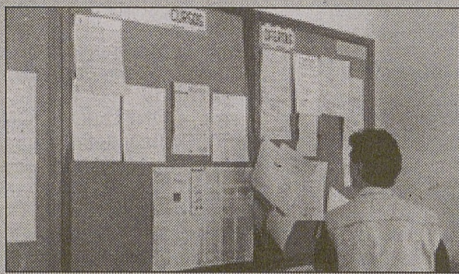

BOLSA DE TRABAJO

En páginas interiores ofrecemos amplia información sobre ofertas de empleo público, difundida por el Centro de Información Administrativa del MAP, agrupada por organismos y por titulación.

Página 2

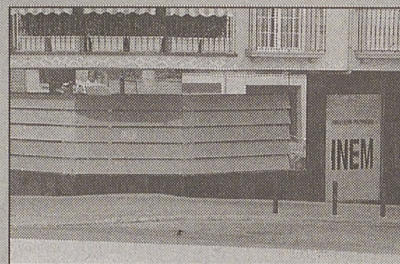

REFORMA DE LAS PRESTACIONES

El Ministerio de Trabajo tiene previsto abordar con los interlocutores sociales, en 2002, la reforma de la protección por desempleo para adaptar las prestaciones a las características del mercado de trabajo, aunque ha descartado cualquier recorte del actual nivel de protección.

España avanzará durante la Presidencia de la UE en la consecución del pleno empleo para los Quince

Se trata de un objetivo común para los Estados miembros en un plazo de 10 años

El ministro de Trabajo y Asuntos Sociales, Juan Carlos Aparicio, ha asegurado que el principal objetivo de la Presidencia española de la Unión Europea (UE) en materia laboral será el de avanzar en los grandes principios de la Cumbre de Lisboa (marzo 2000), con el fin de que Europa sea capaz de alcanzar el pleno empleo en una década.

Aparicio, en una entrevista concedida a la agencia de noticias Europa Press, agregó que para conseguir esta meta se debe desarrollar el potencial económico de la UE mediante reformas estructurales y a través de la cualificación de los trabajadores, "tejiendo al mismo tiempo la necesaria red de protección social para quienes no puedan seguir el importante ritmo de cambio que Europa se ha marcado", apuntó.

Para el titular de Trabajo español, los objetivos marcados en Lisboa —pleno empleo para una década, lucha contra la pobreza, sostenibilidad de los sistemas de protección social, entre otros— tienen plena validez. En cualquier caso, el Departamento que dirige Aparicio ha dejado claro que el horizonte del pleno empleo para 2010 es un objeti-



Solicitantes de empleo en la oficina del INEM de Ávila

vo común para los Estados miembros, al que todos deben contribuir, y que en ningún caso se trata de que cada país alcance tasas medias de empleo del 70 por ciento.

SINIESTRALIDAD

Otro de los objetivos que se ha fijado la Presidencia española de la Unión Europea en el área

de empleo será conseguir la armonización de los criterios que rigen los indicadores estadísticos de los países miembros en materia de siniestralidad, para que cada Estado pueda constatar así la evolución real que están teniendo los accidentes de trabajo. En opinión del ministro de Trabajo y Asuntos Sociales, no se

debe censurar a España por sus cifras de accidentes laborales, ya que, según argumentó, España, a diferencia de otros Estados, computa todas las situaciones clínicas como accidentes, mientras que otros países como Reino Unido y Suecia ni siquiera realizan estadísticas sobre siniestralidad.

'Más Europa = más empleo y más cohesión social'

Bajo el lema 'Más Europa=Más Empleo y Más Cohesión Social', la Presidencia española pretende conseguir una mayor coherencia entre las políticas económicas y sociales, promover reformas estructurales para alcanzar los objetivos de más empleo, protección e inclusión social, impulsar la jubilación gradual y flexible, y la prolongación de la vida activa, y adaptar los sistemas de pensiones a las nuevas formas de organización del trabajo. Asimismo, buscará fomentar la movilidad geográfica para aprovechar las oportunidades de empleo y formación, lanzar una nueva estrategia comunitaria en materia de seguridad en el trabajo, reforzar la participación de los agentes sociales, analizar el impacto de la aplicación de los Fondos Estructurales a favor de la igualdad entre hombres y mujeres, y difundir las buenas prácticas desarrolladas por los Estados miembros en relación con la violencia doméstica, sexual y en el trabajo contra la mujer. Durante la Presidencia española, el Ministerio de Trabajo organizará 34 actos de diversa naturaleza, desde Consejos a Seminarios.

El IEE rebaja las previsiones de creación de empleo del Gobierno

El Instituto de Estudios Económicos (IEE) prevé que la economía española genere el próximo año un total de 150.000 nuevos empleos, 20.000 puestos de trabajo menos que lo previsto por el Gobierno, según datos de su último boletín de Coyuntura Económica. Esto supondría un aumento de la ocupación del 1 por ciento, una décima inferior a la previsión realizada por el Ejecutivo (1,1 por ciento). Asimismo,

el IEE estima que la tasa de paro sobre la población activa alcance el próximo año el 12,9 por ciento, cinco décimas más que lo previsto por el Gobierno (12,4 por ciento). Para este año, este instituto estima que se generen un total de 330.000 nuevos empleos, lo que representaría un incremento del 2,2 por ciento, mientras que el Ejecutivo prevé la creación de 324.200 nuevos puestos de trabajo.

El perfil del parado español medio se corresponde con una mujer de entre 25 y 34 años que ha cursado estudios primarios, espera trabajar como administrativa y lleva menos de tres meses inscrita en la Oficina de Empleo, según revela el informe 'Servicio Público de Empleo: Perfil del Usuario' del segundo trimestre de 2001, editado por el Instituto Nacional de Empleo (INEM). Por grupos de edad, el colecti-

vo de desempleados más numeroso es el de aquellos comprendidos entre 25 y 34 años, que suponen el 30,5 por ciento del total. Después se sitúan las personas que tienen entre 35 y 44 años, que representan el 23,9 por ciento. Los grupos de jóvenes menores de 25 años y de personas de entre 45 y 54 años suponen cada uno el 16,5 por ciento del total de desempleados, mientras que el grupo de mayores

de 65 años abarca el 16 por ciento. En cuanto al nivel académico, los parados más numerosos son aquellos con estudios primarios o certificado escolar, que representan el 35 por ciento del total, seguidos de los que han terminado EGB, con un porcentaje del 34,5 por ciento. Los parados sin estudios suponen el 0,4 por ciento del total y los universitarios el 11 por ciento.

Un informe del INEM revela el perfil del parado medio español

1. OFERTAS DE EMPLEO PÚBLICO*

TITULACION: DOCTORES, LICENCIADOS, INGENIEROS, ARQUITECTOS. PERSONAL: FUNCIONARIO MINISTERIO DE SANIDAD Y CONSUMO

Area de Atención Primaria dependientes del INSALUD. Cuerpo: CONSOLIDACION DE EMPLEO. Odontólogos-Estomatólogos del Area de Atención Primaria. Titulación : Licenciado en Odontología o Médico Estomatólogo. Plazas: 270 Plazo de Presentación de Instancias: 27 12 2001 Convocatoria: Boletín Oficial del Estado 08 12 2001

MINISTERIO DE SANIDAD Y CONSUMO Area Funcional de Sanidad de la Subdelegación del Gobierno Cuerpo: Jefe de Sección de Sanidad en BARCELONA Titulación : Licenciado en Farmacia Plazas: 1 Plazo de Presentación de Instancias: 02 01 2002 Comunicado al Centro de Información Administrativa: 17 12 2001 Observaciones: Contrato temporal

MINISTERIO DE SANIDAD Y CONSUMO Instituciones sanitarias de la Seguridad Social dependientes del INSALUD Cuerpo: CONSOLIDACION DE EMPLEO. Facultativo Especialista de Area de Cirugía Torácica. Titulación : Licenciado o Doctor en Medicina y Cirugía y título de médico especialista... Plazas: 25 Plazo de Presentación de Instancias: 28 12 2001 Convocatoria: Boletín Oficial del Estado 10 12 2001

MINISTERIO DE SANIDAD Y CONSUMO Instituciones sanitarias de la Seguridad Social dependientes del INSALUD Cuerpo: CONSOLIDACION DE EMPLEO. Ingenieros Superiores. Titulación : Ingeniero Superior. Plazas: 17 Plazo de Presentación de Instancias: 28 12 2001 Convocatoria: Boletín Oficial del Estado 10 12 2001

MINISTERIO DE SANIDAD Y CONSUMO Instituciones sanitarias de la Seguridad Social dependientes del INSALUD Cuerpo: CONSOLIDACION DE EMPLEO. Facultativo Especialista de Area de Hematología y Hemoterapia. Titulación : Licenciado o Doctor en Medicina y Cirugía y título de médico especialista... Plazas: 127 Plazo de Presentación de Instancias: 28 12 2001 Convocatoria: Boletín Oficial del Estado 10 12 2001

MINISTERIO DE SANIDAD Y CONSUMO Instituciones sanitarias de la Seguridad Social dependientes del INSALUD Cuerpo: CONSOLIDACION DE EMPLEO. Facultativo Especialista de Area de Rehabilitación. Titulación : Licenciado o Doctor en Medicina y Cirugía y título de médico especialista... Plazas: 104

Plazo de Presentación de Instancias: 28 12 2001 Convocatoria: Boletín Oficial del Estado 10 12 2001

MINISTERIO DE SANIDAD Y CONSUMO Instituciones sanitarias de la Seguridad Social dependientes del INSALUD Cuerpo: CONSOLIDACION DE EMPLEO. Psicólogos de Atención Primaria. Titulación : Licenciado en Psicología. Plazas: 137 Plazo de Presentación de Instancias: 28 12 2001 Convocatoria: Boletín Oficial del Estado 10 12 2001

MINISTERIO DE SANIDAD Y CONSUMO Instituciones sanitarias de la Seguridad Social dependientes del INSALUD Cuerpo: CONSOLIDACION DE EMPLEO. Facultativo Especialista de Area de Anestesia y Reanimación. Titulación : Licenciado o Doctor en Medicina y Cirugía y título de médico especialista... Plazas: 585 Plazo de Presentación de Instancias: 28 12 2001 Convocatoria: Boletín Oficial del Estado 10 12 2001

MINISTERIO DE SANIDAD Y CONSUMO Instituciones sanitarias de la Seguridad Social dependientes del INSALUD Cuerpo: CONSOLIDACION DE EMPLEO. Médicos de Urgencias en Atención Primaria. Titulación : Médico Especialista en Medicina Familiar y Comunitaria o la Certificación prevista en el art.3 del RD 853/1993. Plazas: 1037 Plazo de Presentación de Instancias: 28 12 2001 Convocatoria: Boletín Oficial del Estado 10 12 2001

MINISTERIO DE SANIDAD Y CONSUMO Instituciones sanitarias de la Seguridad Social dependientes del INSALUD Cuerpo: CONSOLIDACION DE EMPLEO. Técnicos Titulados Superiores en Biología. Titulación : Licenciado en Ciencias Biológicas Plazas: 32 Plazo de Presentación de Instancias: 28 12 2001 Convocatoria: Boletín Oficial del Estado 10 12 2001

MINISTERIO DE SANIDAD Y CONSUMO Instituciones sanitarias de la Seguridad Social dependientes del INSALUD Cuerpo: CONSOLIDACION DE EMPLEO. Técnicos Titulados Superiores en Psicología. Titulación : Licenciado en Psicología. Plazas: 21 Plazo de Presentación de Instancias: 28 12 2001 Convocatoria: Boletín Oficial del Estado 10 12 2001

MINISTERIO DE SANIDAD Y CONSUMO Instituciones sanitarias de la Seguridad Social dependientes del INSALUD Cuerpo: CONSOLIDACION DE EMPLEO. Técnicos Titulados Superiores en Veterinaria. Titulación : Licenciado en Veterinaria. Plazas: 8 Plazo de Presentación de Instancias: 28 12 2001 Convocatoria: Boletín Oficial del Estado 10 12 2001

MINISTERIO DE SANIDAD Y CONSUMO Instituciones sanitarias de la Seguridad Social dependientes del INSALUD Cuerpo: CONSOLIDACION DE EMPLEO. Farmacéuticos de Area de Atención Primaria. Titulación : Licenciado en Farmacia. Plazas: 81

Plazo de Presentación de Instancias: 28 12 2001 Convocatoria: Boletín Oficial del Estado 10 12 2001

MINISTERIO DE SANIDAD Y CONSUMO Instituciones sanitarias de la Seguridad Social dependientes del INSALUD Cuerpo: CONSOLIDACION DE EMPLEO. Facultativo Especialista de Area de Geriatria. Titulación : Licenciado o Doctor en Medicina y Cirugía y título de médico especialista... Plazas: 54 Plazo de Presentación de Instancias: 28 12 2001 Convocatoria: Boletín Oficial del Estado 10 12 2001

MINISTERIO DE SANIDAD Y CONSUMO Instituciones sanitarias de la Seguridad Social dependientes del INSALUD Cuerpo: CONSOLIDACION DE EMPLEO. Facultativo Especialista de Area de Medicina Intensiva. Titulación : Licenciado o Doctor en Medicina y Cirugía y título de médico especialista... Plazas: 158 Plazo de Presentación de Instancias: 28 12 2001 Convocatoria: Boletín Oficial del Estado 10 12 2001

MINISTERIO DE SANIDAD Y CONSUMO Instituciones sanitarias de la Seguridad Social dependientes del INSALUD Cuerpo: CONSOLIDACION DE EMPLEO. Facultativo Especialista de Area de Oncología Médica. Titulación : Licenciado o Doctor en Medicina y Cirugía y título de médico especialista... Plazas: 92 Plazo de Presentación de Instancias: 28 12 2001 Convocatoria: Boletín Oficial del Estado 10 12 2001

MINISTERIO DE SANIDAD Y CONSUMO Instituciones sanitarias de la Seguridad Social dependientes del INSALUD Cuerpo: CONSOLIDACION DE EMPLEO. Facultativo Especialista de Area de Neurofisiología Clínica. Titulación : Licenciado o Doctor en Medicina y Cirugía y título de médico especialista... Plazas: 24 Plazo de Presentación de Instancias: 28 12 2001 Convocatoria: Boletín Oficial del Estado 10 12 2001

MINISTERIO DE SANIDAD Y CONSUMO Instituciones Sanitarias de la Seguridad Social dependientes del INSALUD. Cuerpo: CONSOLIDACION DE EMPLEO. Facultativo especialista de Area de Neurocirugía Titulación : Licenciado o Doctor en Medicina y Cirugía y título de médico especialista. Plazas: 53 Plazo de Presentación de Instancias: 27 12 2001 Convocatoria: Boletín Oficial del Estado 08 12 2001

MINISTERIO DE SANIDAD Y CONSUMO Instituciones sanitarias de la Seguridad Social dependientes del INSALUD Cuerpo: CONSOLIDACION DE EMPLEO. Grupo Técnico de la Función Administrativa. Titulación : Licenciado Ingeniero Arquitecto, o equivalente Ingeniero Superior... Plazas: 191 Plazo de Presentación de Instancias: 28 12 2001 Convocatoria: Boletín Oficial del Estado 10 12 2001

MINISTERIO DE SANIDAD Y CONSUMO Instituciones Sanitarias de la Seguridad Social dependientes del INSALUD. Cuerpo: CONSOLIDACION DE

EMPLEO. Técnicos de Salud en Atención Primaria. Titulación : Especialista en Medicina Preventiva/Salud Pública y Medicina de Familia y Comunitaria. Plazas: 55 Plazo de Presentación de Instancias: 27 12 2001 Convocatoria: Boletín Oficial del Estado 08 12 2001

MINISTERIO DE SANIDAD Y CONSUMO Instituciones sanitarias de la Seguridad Social dependientes del INSALUD Cuerpo: CONSOLIDACION DE EMPLEO. Médicos de Urgencia Hospitalaria. Titulación : Médico Especialista o la Certificación prevista en el art.3 del RD 853/1993. Plazas: 618 Plazo de Presentación de Instancias: 28 12 2001 Convocatoria: Boletín Oficial del Estado 10 12 2001

MINISTERIO DE SANIDAD Y CONSUMO Instituciones sanitarias de la Seguridad Social dependientes del INSALUD Cuerpo: CONSOLIDACION DE EMPLEO. Facultativo Especialista de Area de Otorrinolaringología Titulación : Licenciado o Doctor en Medicina y Cirugía y título de médico especialista ... Plazas: 180 Plazo de Presentación de Instancias: 28 12 2001 Convocatoria: Boletín Oficial del Estado 10 12 2001

MINISTERIO DE SANIDAD Y CONSUMO Instituciones sanitarias de la Seguridad Social dependientes del INSALUD Cuerpo: CONSOLIDACION DE EMPLEO. Facultativo Especialista de Area de Inmunología. Titulación : Licenciado o Doctor en Medicina y Cirugía y título de médico especialista ... Plazas: 26 Plazo de Presentación de Instancias: 28 12 2001 Convocatoria: Boletín Oficial del Estado 10 12 2001

MINISTERIO DE SANIDAD Y CONSUMO Instituciones sanitarias de la Seguridad Social dependientes del INSALUD Cuerpo: CONSOLIDACION DE EMPLEO. Facultativo Especialista de Area de Oftalmología. Titulación : Licenciado o Doctor en Medicina y Cirugía y título de médico especialista... Plazas: 298 Plazo de Presentación de Instancias: 28 12 2001 Convocatoria: Boletín Oficial del Estado 10 12 2001

MINISTERIO DE SANIDAD Y CONSUMO Instituciones sanitarias de la Seguridad Social dependientes del INSALUD Cuerpo: CONSOLIDACION DE EMPLEO. Facultativo Especialista de Area de Medicina Preventiva y Salud Pública. Titulación : Licenciado o Doctor en Medicina y Cirugía y título de médico especialista... Plazas: 47 Plazo de Presentación de Instancias: 28 12 2001 Convocatoria: Boletín Oficial del Estado 10 12 2001

MINISTERIO DE SANIDAD Y CONSUMO Instituciones sanitarias de la Seguridad Social dependientes del INSALUD Cuerpo: CONSOLIDACION DE EMPLEO. Facultativo Especialista de Area de Medicina Nuclear. Titulación : Licenciado o Doctor en Medicina y Cirugía y título de médico especialista... Plazas: 24 Plazo de Presentación de Instancias: 28 12 2001

Convocatoria: Boletín Oficial del Estado 10 12 2001

MINISTERIO DE SANIDAD Y CONSUMO Instituciones sanitarias de la Seguridad Social dependientes del INSALUD Cuerpo: CONSOLIDACION DE EMPLEO. Facultativo Especialista de Area de Neumonología. Titulación : Licenciado o Doctor en Medicina y Cirugía y título de médico especialista... Plazas: 155 Plazo de Presentación de Instancias: 28 12 2001 Convocatoria: Boletín Oficial del Estado 10 12 2001

MINISTERIO DE SANIDAD Y CONSUMO Instituciones sanitarias de la Seguridad Social dependientes del INSALUD Cuerpo: CONSOLIDACION DE EMPLEO. Bibliotecarios. Titulación : Licenciado Ingeniero Arquitecto o equivalente. Plazas: 18 Plazo de Presentación de Instancias: 28 12 2001 Convocatoria: Boletín Oficial del Estado 10 12 2001

MINISTERIO DE SANIDAD Y CONSUMO Instituciones sanitarias de la Seguridad Social dependientes del INSALUD Cuerpo: CONSOLIDACION DE EMPLEO. Facultativo Especialista en Pediatría-Puericultura de Area y en Equipos de Atención Primaria Titulación : Facultativo Especialista en Pediatría-Puericultura Plazas: 619 Plazo de Presentación de Instancias: 29 12 2001 Convocatoria: Boletín Oficial del Estado 11 12 2001

MINISTERIO DE SANIDAD Y CONSUMO Instituciones sanitarias de la Seguridad Social dependientes del INSALUD Cuerpo: CONSOLIDACION DE EMPLEO. Facultativo Especialista de Area de Oncología Radioterapia. Titulación : Licenciado o Doctor en Medicina y Cirugía y título de Médico Especialistaexpedido... Plazas: 43 Plazo de Presentación de Instancias: 29 12 2001 Convocatoria: Boletín Oficial del Estado 11 12 2001

MINISTERIO DE SANIDAD Y CONSUMO Instituciones sanitarias de la Seguridad Social dependientes del INSALUD Cuerpo: CONSOLIDACION DE EMPLEO. Facultativo Especialista de Area de Dermatología. Titulación : Licenciado o Doctor en Medicina y Cirugía y título de Médico Especialista expedido... Plazas: 115 Plazo de Presentación de Instancias: 29 12 2001 Convocatoria: Boletín Oficial del Estado 11 12 2001

MINISTERIO DE SANIDAD Y CONSUMO Instituciones sanitarias de la Seguridad Social dependientes del INSALUD Cuerpo: CONSOLIDACION DE EMPLEO. Facultativo Especialista de Area de Angiología y Cirugía Vasculuar. Titulación : Licenciado o Doctor en Medicina y Cirugía y título de Médico Especialista expedido... Plazas: 58 Plazo de Presentación de Instancias: 29 12 2001 Convocatoria: Boletín Oficial del Estado 11 12 2001

MINISTERIO DE SANIDAD Y CONSUMO Instituciones sanitarias de la Seguridad Social dependientes del INSALUD

Cuerpo: CONSOLIDACION DE EMPLEO. Facultativo Especialista de Area de Cardiología. Titulación : Licenciado o Doctor en Medicina y Cirugía y título de Médico Especialista expedido... Plazas: 235 Plazo de Presentación de Instancias: 29 12 2001 Convocatoria: Boletín Oficial del Estado 11 12 2001

MINISTERIO DE SANIDAD Y CONSUMO Instituciones sanitarias de la Seguridad Social dependientes del INSALUD Cuerpo: CONSOLIDACION DE EMPLEO. Facultativo Especialista de Area de Bioquímica Clínica. Titulación : Licenciado o Doctor en Medicina y Cirugía y título de Médico Especialistaexpedido... Plazas: 36 Plazo de Presentación de Instancias: 29 12 2001 Convocatoria: Boletín Oficial del Estado 11 12 2001

MINISTERIO DE SANIDAD Y CONSUMO Instituciones sanitarias de la Seguridad Social dependientes del INSALUD Cuerpo: CONSOLIDACION DE EMPLEO. Facultativo Especialista de Area de Neurología. Titulación : Licenciado o Doctor en Medicina y Cirugía y título de Médico Especialista expedido... Plazas: 156 Plazo de Presentación de Instancias: 29 12 2001 Convocatoria: Boletín Oficial del Estado 11 12 2001

MINISTERIO DE SANIDAD Y CONSUMO Instituciones sanitarias de la Seguridad Social dependientes del INSALUD Cuerpo: CONSOLIDACION DE EMPLEO. Facultativo Especialista de Area de Urología. Titulación : Licenciado o Doctor en Medicina y Cirugía y título de Médico Especialistaexpedido... Plazas: 190 Plazo de Presentación de Instancias: 29 12 2001 Convocatoria: Boletín Oficial del Estado 11 12 2001

MINISTERIO DE SANIDAD Y CONSUMO Instituciones sanitarias de la Seguridad Social dependientes del INSALUD Cuerpo: CONSOLIDACION DE EMPLEO. Facultativo Especialista de Area de Medicina Interna. Titulación : Licenciado o Doctor en Medicina y Cirugía y título de Médico Especialista expedido... Plazas: 305 Plazo de Presentación de Instancias: 29 12 2001 Convocatoria: Boletín Oficial del Estado 11 12 2001

MINISTERIO DE SANIDAD Y CONSUMO Instituciones sanitarias de la Seguridad Social dependientes del INSALUD Cuerpo: CONSOLIDACION DE EMPLEO. Facultativo Especialista de Area de Psiquiatría. Titulación : Licenciado o Doctor en Medicina y Cirugía y título de Médico Especialista expedido... Plazas: 176 Plazo de Presentación de Instancias: 29 12 2001 Convocatoria: Boletín Oficial del Estado 11 12 2001

MINISTERIO DE SANIDAD Y CONSUMO Instituciones sanitarias de la Seguridad Social dependientes del INSALUD Cuerpo: CONSOLIDACION DE EMPLEO. Facultativo Especialista de Area de Anatomía Patológica. Titulación : Licenciado o Doctor

