





EL SEGURO POPULAR EN ESPAÑA

## INSTITUTO NACIONAL DE PREVISIÓN

Se ha constituido, bajo la presidencia de D. Eduardo Dato, la ponencia encargada de preparar los anteproyectos de seguro popular que ha encomendado el Gobierno al estudio del Instituto nacional de Previsión, empezando sus trabajos.

Ante todo, dedicará su atención al establecimiento de Cajas administradas por el Instituto para la práctica del seguro popular de vida y del paro voluntario de trabajo, así como á la iniciación de la enseñanza técnica del seguro.

Hará un viaje á Madrid, para asistir á algunas de las primeras sesiones de la ponencia, el ilustre actuario belga M. Lefrancq, secretario general del Comité internacional de Actuarios.

La ponencia examinará directamente en el extranjero el funcionamiento de los seguros de enfermedad y de accidentes, antes de formular los proyectos, que ha ofrecido al Gobierno para plazo breve.

Asistió á la reunión el catedrático de Economía política de la Universidad de Salamanca, Sr. Bernis, quien propuso que, á ejemplo de Alemania, favoreciese especialmente de el Estado la continuación de las imposiciones los asociados al Instituto nacional de Previsión, mientras que estuviesen cumpliendo sus deberes militares.

También se ha reunido la Comisión encargada de proponer las reglas que faciliten la reclamación de la devolución de imposiciones al fallecimiento del pensionista que así lo piete, tomando parte en sus deliberaciones D. Joaquín Rodríguez del Valle, director de la Caja de Ahorros de León, colaboradora del Instituto nacional de Previsión.

El primer caso de esta índole atendido por el Instituto es el inmediato pago de 15 pesetas á los padres de un jornalero de Esplugas de Llobregat, que solo había entregado dos por imposición directa, aumentadas con la bonificación de cinco pesetas del Instituto de Reformas sociales y de ocho del Estado, correspondientes al ejercicio de 1910.

## SECCION ECONOMICA

Avila.—12 de Marzo de 1910.

Los precios que rigen como corrientes para las compras al detall en los almacenes del Puente son:

Trigo, de 51 1/2 á 52 reales fanega.  
Centeno, de 30 á 31.  
Cebada, de 26 á 27  
Algarrobas, de 27 á 28  
Harina E. á 18 rs. arroba  
Harina de 1.ª S. á 17 1/2 id.  
Idem de 1.ª P. á 17 id. id.  
Idem 2.ª P. á 16 id. id.  
Idem 2.ª OO. á 13 id. id.  
Salvados.—Tercera baja á 21 reales fanega  
Comidilla á 12 id.  
Gordo á 8 id.  
Triguillo de 14 á 20 según clases.

## DE NUESTROS CORRESPONSALES

Peñaranda de Bracamonte.—10.  
Trigo, entrada 700 fanegas, vendiéndose de 48 á 49 reales fanega.  
Cebada 300 de 26 á 27 id.  
Centeno 100 de 30 á 31 id.  
Algarrobas 250 de 26 á 27 id.  
Avena 100 de 17 á 18 id.  
Harina de 1.ª á 19 rs. arroba.  
Idem de 2.ª á 18 id. id.  
Idem de 3.ª 17 id.

Compras sostenidas ligeramente no haciéndose caso de la tendencia bajista de los catalanes.

Tiempo frío y de lluvias  
Aspecto de los campos han vuelto las aguas á impedir se hagan las siembras de tardíos, lo que causa daños.

Biseco.—9.

La entrada en este mercado fué de 400 fanegas de trigo.  
Se cotiza el trigo á 49'50 reales una.  
Tendencia sostenida.

Peñañel.—9.

Entraron en este mercado 100 fanegas de trigo que se pagaron á 49 reales.  
Los demás granos se cotizan como si-

gue: centeno á 30, cebada á 25, avena á 16 y yeros á 30.

Se han embarcado dos vagones de trigo para Barcelona, uno de centeno para Valladolid y uno de harina para Huelva.

El tiempo bueno.

## Durante 3 años padeci

unos accesos de tos y dolores agudos en el pecho. Probé todos los remedios imaginables sin hallar alivio.

## Solo la Emulsión de Scott me curó

Victoriano LACORT, San Lorenzo de la Parrilla (Cuenca), con fecha 16 Enero 1908 escribe lo que precede.

La Emulsión SCOTT cura donde todas las otras emulsiones fracasan, porque la

## EMULSION SCOTT es la Emulsión modelo

gracias á la pureza de sus ingredientes, digestibilidad perfecta y sabor exquisito.

Ninguna otra emulsión se aproxima á la de SCOTT en poder curativo, de ahí que cuando pidais la de SCOTT no os permitais aceptar otra, pues fallaríais en curaros.

¿En que se diferencia la Emulsión SCOTT legítima de todos sus imitaciones? En la legítima su acción curativa se halla dentro, en las imitaciones fuera.

Ved que sea esta la marca que vaya en la envoltura.

Una muestra gratis le será enviada por D. Carlos Marés, Calle de Valencia 333, Barcelona á cambio de 75 cts. en sellos para el franqueo.

## SECCION RELIGIOSA

SANTORAL

Día 13.—Domingo de Pasión.

Santos Macedonio, Patriarca, su mujer

y Modesta su hija, Sabino M., Rodrigo Pbro., Naforo O., Eufrasia V. y Cristina V. y M.

CULTOS

En la S. I. C. predicará en la misa solemne el M. I. Sr. D. Baldomero Torres, Canónigo. Por la tarde visperas y el coro.

En las Parroquias siguen los cultos de cuaresma.

En las Reparadoras se expondrá el Santísimo á las siete, luego la misa y á las cinco Reserva.

En las Nieves sigue el mes de San José.

En San Pedro comienza el Septenario á San José, á las cinco, predicando el Sr. D. Robustiano Pérez, Ecónomo de San Vicente.

En San Nicolás sigue el de las Angustias, predicando D. Mariano Guerras.

En San Antonio á las tres y media y en Santo Tomé al anochecer el Viacrucis.

En Santo Tomás, Mosén Rubi y la Soberanía el Rosario según costumbre.

Visita de la Corte de María Nuestra Señora del Sagrario en las monjas de Santa Ana.

El Oficio divino y Misa son de la Dominica con rito de primera clase semidoble y color morado.

SANTORAL

Día 14.—Lunes. Ayuno.

Santos Florentina V., Pedro y Alejandro y 41 más Mtrs. y Santa Matilde Reina.

CULTOS

En la S. I. C., Parroquias, Reparadoras, San Pedro predicando el Sr. D. Leonardo Herrero, San Nicolás predicando D. Pablo Tejedor, las Nieves, Mosén Rubi, Santo Tomás y Soterraña los mismos cultos que ayer.

Visita de la Corte de María Nuestra Señora de Gracia en la Catedral privilegiada.

El Oficio divino y misa son de Santa Florentina, con conmemoración de la feria rito doble y color blanco.

## A cobrar

La acreditada y afortunada Administración de Loterías núm. 2, ha sido agraciada con 12.000 pesetas en el sorteo de Navidad y con 2.500 en el 31 de Diciembre: es rico el quiere.

No equivocar: Reyes Católicos, 35

## MARMOLISTA J. J. Perales

Lápidas y toda clase de trabajos en mármoles y piedras.

Duque de Alba, 2 duplicado, Avila

AVILA.—Tipografía de Socesores de A. Jiménez

## Administración Ges: Seguros y Reaseguros

VIDA, INCENDIOS, ACCIDENTES, TRANSPORTES

Oficina principal Barcelona, Paseo de Colón, 17.

Sucursales: Bilbao, Campa de Alba, 2.

» Gerona, Abenzadors, 7.

» Valencia, Plaza de Tetuán, 18.

» Zaragoza, Coso, 93.

Agencias en todas las provincias.

Representante en Avila: D. Julián Fuetetaja, Reyes Católicos, 37.

## SANATORIO QUIRURGICO DEL DR. MADRAZO SANTANDER

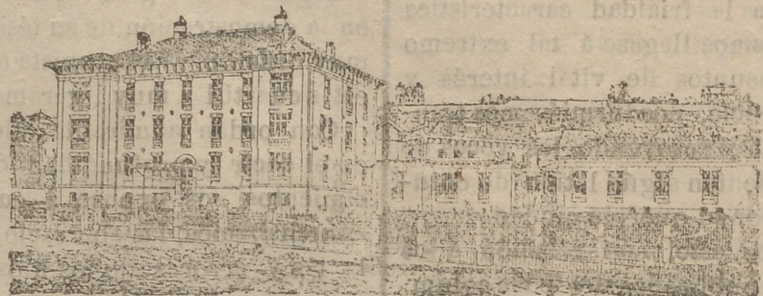

En este Centro se trata todo género de afecciones para cuya curación se haga necesaria la práctica de alguna operación; y para que de los beneficios de este Establecimiento puedan disfrutar las diferentes clases sociales, se han dividido las estancias en tres clases, bajo los precios siguientes: primera, veinte pesetas; segunda, diez pesetas; tercera, cinco pesetas diarias, independientemente de la operación. Su numerosa estadística (420 operaciones) garantiza los resultados cada día más brillantes que en él se obtienen. En las dos primeras clases puede el enfermo ir acompañado de un individuo de su familia, ó por algún sirviente. Las consultas se dirigen al Director, que las contestará inmediatamente, sin exigir honorarios por ellas ni por cuantos antecedentes se pidan.

El pago de cuantos servicios se presten por el personal facultativo y de las estancias causadas en el establecimiento, se realizará á precisamente en la Administración del Sanatorio, en la ciudad de Santander.

ARTRITISMO y sus manifestaciones diversas diabetes, mal de piedra, enfermedades del hígado y del estómago, reumatismo, catarros de las vías urinarias y respiratorias, gota, debilidad y agotamiento, se curan radicalmente tomando el AGUA DE VILA JUIGA (Bicarbonatada Sódica Litínica) de sabor delicioso para la mesa, la más rica en LITINA y completamente inofensiva.

El AGUA MEDICINAL NATURAL DE VILA JUIGA es formulada por eminentes médicos y suplente ventajosamente las aguas extranjeras de Vichy y otras similares.

De venta: Farmacia del DR. GUTIÉRREZ MARTIN, Constitución, 7, y otras principales.

## GRAN ZAPATERIA Y SOMBRERERIA

## MARCELIANO SILVA

Zapatería, 10. Precio fijo.—Avila

Esta casa acaba de recibir de las fábricas más importantes, un hermoso surtido para la estación de invierno tanto en el ramo de zapatería como en sombreros y gorras, siempre las últimas novedades.

Especialidad en gorras de uniforme, botas para militar y calzado de suela pura. Todo de gran lujo y esmerada confección.

Única casa que tiene el sombrero Bosalino



PIDANSE EN TODAS PARTES

## LA SEÑORA DOÑA ELVIRA RUIZ-CASTILLO DE MOTTA

HA FALLECIDO EN EL DIA DE HOY  
A LOS 37 AÑOS DE EDAD

Habiendo recibido los Santos Sacramentos y la bendición de Su Santidad

R. I. P.

Su desconsolado esposo D. José Motta, profesor de la Academia de Administración militar; hijos, D. José María, D. Manuel, D. Félix, D. Mariano y D. Luis; hermanos Doña Matilde y D. José, madre política Doña Paula González, hermanos políticos Doña Jesusa y Doña María Motta, Doña Paz Basala y don Carlos Vieyra de Abreu, demás parientes y amigos,

Suplican á sus amigos la asistencia á la conducción del cadáver, que tendrá lugar mañana á las once de la misma, desde la casa mortuoria, Sancho Dávila 2, al sitio de costumbre y los días 14 y 17 á las misas de entierro y honras que por el eterno descanso de la finada, se celebrarán en la Iglesia parroquial de San Juan, á las nueve de sus mañana.

Avila 12 de Marzo de 1910.

No se reparten esquelas.

El Ilmo y Rvdo. señor Obispo de esta Diócesis se ha dignado conceder 50 días de indulgencia en la forma acostumbrada.

# SECCION DE ANUNCIOS

## SOLUCION BENEDICTO DE CAL CON CREOSOTAL

Preparación la mas racional para curar la tuberculosis, bronquitis catarras crónicos, infecciones gripales, enfermedades constitutivas, inspección, debilidad general, postfección nerviosa, neurastenia, enfermedades mentales, opresión, raquitismo, esclerosis etc. **FRAJOC** 450 pesetas. **DEPOSITO**, Farmacia de D. Benedito, San Bernardo, 41, Madrid. En Avila, D. Santos Crespo San Segundo, 8, D. I. A. Puente Alcazar, 6, Sres. Gaitan y Marañón, San Segundo, 9 y en la droguería-perfumaria de Fuentedaja y Compañía, En Arévalo: Farmacia M. Blasco En Miranda: Farmacia E. Prudo En Villatoro, J. Carrion.

## HORTELANOS

Simientes de hortalizas de primera recibidas frescas, á precios más económicos que en Madrid. Se venden en Avila, Caballeros núm. 17. Harinas, salvados y semillas. Paciano Pastor de Cossio

### LA UNIVERSAL

Gran Sastrería de Militar y Paisano DE **Eugenio Martín Gil**

4.—Reyes Católicos—4.

Gran surtido en géneros de pañería para trajes de caballero de las mejores fábricas del reino desde 35 pesetas á 140.

Gabanes, capas y pellizas confección esmerada y facilidades para el pago

Confección de trajes y abrigos de señora.

Hábitos talares y uniformes militares.

Todo más barato que ninguna casa de la capital y 25 por 100 que las de Madrid.

NO CONFUNDIRSE

4.—Reyes Católicos—4 **Eugenio Martín**

## MOTORES DE GAS POBRE "Paxman," SISTEMA «OTO» PERFECCIONADO

Máquinas de vapor « Paxman » sistema LENTZ Locomóviles Semi-fijas verticales y fijas alta presión y Compound.

Calderas de hogar interior, tubulares y acuo-tubulares «PAXMAN»

Correas Y ACCESORIOS

BOMBAS de émbolo á brazo, lacate y motor ma-

Bombas centrífugas helicoidales «Cherry» las más eficaces.

Instalaciones de alumbrado eléctrico

Tuberías de hierro, goma etcétera

FÁBRICA DE HARINAS, ACEITE & Maquinaria Agrícola

Marqués de Cubas, 5, MADRID

Poyectos y Presupuestos gratis á quien los solicite

**MOTORES OTTO LEGÍTIMOS**



**PARA GAS POBRE**

GASTOS DE COMBUSTIBLE: 143 céntimos por caballo hora

La fuerza motriz más económica y más sencilla de la actualidad

**INSTALACIÓN COMPLETA** de Centrales eléctricas Molinos de todas clases y Atrilaje de aguas

**BOMBAS DE TODAS CLASES**

**LANGEN & CIA, S. EN C.**

MADRID: CALLE DEL PRINCIPE, 16  
BARCELONA: PASEO DE GRACIA, 30

Grandes talleres de Tipografía y Encuadernación  
DE **SUCESORES DE A. JIMENEZ**  
Tomás Pérez, 14-AVILA

LA ROPA QUE VISTE A LA HUMANIDAD HA SIDO COSIDA CON MÁQUINA **SINGER**



LA SUPREMACIA DE LA MÁQUINA **SINGER**

ha sido sostenida y aumentada durante cuarenta años y en la actualidad pasan de **DOS MILLONES DE MÁQUINAS SINGER** las que se fabrican y venden anualmente.

LA ÚLTIMA CREACIÓN EN MÁQUINAS PARA COSER, ES LA **SINGER "66"**

REPRESENTA EL RESULTADO DE LOS CONSTANTES ESFUERZOS EMPLEADOS DURANTE CINCUENTA AÑOS PARA MEJORAR LAS MÁQUINAS PARA COSER. REUNIENDO CUANTAS MEJORAS Y PERFECCIONES PUEDEN SER DE **UTILIDAD PRÁCTICA**

Establecimientos **SINGER** en todas las ciudades del mundo.

**San Segundo 13, AVILA**

**PROBAD** LOS Exquisitos chocolates DE Santa Teresa de AVILA **A. Cruces** Baños de Santiuste

Se fabrican con canela, sin ella y con vainilla.

Descuentos desde 50 paquetes.

Exclusiva para la venta en Avila, Salchichera de Gregorio Bayo, Reyes Católicos.

## Servicios de la Compañía Trasatlántica

**Línea de Filipinas.**  
Trece viajes anuales, arrancando de Liverpool y haciendo las escalas de Coruña, Vigo, Lisboa, Cádiz, Cartagena, Valencia, para salir de Barcelona cada cuatro sábados ó sea: 8 Enero; 5 Febrero, 5 Marzo, 2 y 30 Abril, 23 Mayo, 23 Junio, 23 Julio, 20 Agosto, 17 Septiembre, 15 Octubre, 12 Noviembre y 10 Diciembre; directamente para Génova, Port-Said, Suez, Colombo, Singapur y Manila. Salidas de Manila cada cuatro martes, ó sea: 25 Enero, 22 Febrero, 22 Marzo, 19 Abril, 17 Mayo, 14 Junio, 12 Julio, 9 Agosto, 6 Septiembre, 4 Octubre, 1 y 29 Noviembre y 27 Diciembre, haciendo las mismas escalas que á la ida hasta Barcelona, prosiguiendo el viaje para Cádiz, Lisboa, Santander y Liverpool. Servicio por trasbordo para y de los puertos de la Costa oriental de Africa, de la India, Java, Sumatra, China, Japón y Australia

**Línea de New-York Cuba y Méjico.**  
Servicio mensual saliendo de Génova el 21, de Nápoles el 23, de Barcelona el 26, de Málaga el 28 y de Cádiz el 30, directamente para New-York, Habana y Veracruz. Regreso de Veracruz el 26 y de Habana el 30 de cada mes, directamente para New-York, Cádiz, Barcelona y Génova

**Línea de Venezuela-Colombia.**  
Servicio mensual saliendo de Barcelona el 10, el 11 de Valencia, el 13 de Málaga y de Cádiz el 15 de cada mes, directamente para Las Palmas, Santa Cruz de Tenerife Santa Cruz de la Palma, Puerto Rico, Habana, Puerto Limón, Colón, de donde salen los vapores el 12 de cada mes para Sabania, Curacao, Puerto Cabello, La Guayra, etc. Se admite pasaje y carga para Veracruz, y Tampico con trasbordo en Habana. Combina por el ferrocarril de Panamá con las Compañías de navegación del Pacifico, para cuyos puertos admite pasaje y carga con billetes y conocimientos directos. También carga para Maracaibo y Coro con trasbordo en Curacao y para Cumaná, Carúpano y Trinidad con trasbordo en Puerto Cabello.

**Línea de Buenos Aires.**  
Servicio mensual saliendo accidentalmente de Génova el 1, de Barcelona el 3, de Málaga el 5 y de Cádiz el 7; directamente para Santa Cruz de Tenerife, Montevideo y Buenos Aires; emprendiendo el viaje de regreso desde Buenos Aires el día 1 y de Montevideo el 2, directamente para Canarias, Cádiz, Barcelona y accidentalmente Génova. Combinación por trasbordo en Cádiz con los puertos de Galicia y Norte de España.

**Línea de Canarias.**  
Servicio mensual saliendo de Barcelona el 17, de Valencia el 18, de Alicante el 19 y de Cádiz el 22 directamente para Tánger Casablanca, Mazagán, Las Palmas, Santa Cruz de Tenerife y Santa Cruz de la Palma, con retorno á Santa Cruz de Tenerife para emprender el viaje de regreso el día 1.º haciendo las escalas de las Palmas Cádiz, Alicante, Valencia y Barcelona

**Línea de Fernando Póo**  
Servicio bimestral saliendo de Barcelona el 25 de Enero y de Cádiz el 30 y así sucesivamente cada dos meses para Fernando Póo, con escalas en Las Palmas y otros puertos de la Costa occidental de Africa y Golfo de Guinea. Regresan de Fernando Póo el 26 de Febrero y así sucesivamente cada dos meses, haciendo las mismas escalas que á la ida, para Cádiz y Barcelona.

**Línea de Tánger**  
Salidas de Cádiz: Lunes, Miércoles y Viernes, para Tánger, con extensión á los puertos de Algeciras y Gibraltar.  
Salidas de Tánger: Martes, Jueves y Sábados para Cádiz

**Línea de Cuba y Méjico.**  
Servicio mensual á Habana, Veracruz y Tampico, saliendo de Bilbao el 17, de Santander el 20 y de Coruña el 21 directamente para Habana, Veracruz y Tampico Salidas de Tampico el 13, de Veracruz el 16 y de Habana el 20 de cada mes, directamente para Coruña y Santander. Se admite pasaje y carga para Costafirme y Pacifico con trasbordo en Habana al vapor de la línea de Venezuela-Colombia. Para este servicio rigen rebajas especiales en pasajes de ida y vuelta, y tambien precios convencionales para camarotes de lujo.

Estos vapores admiten carga en las condiciones más favorables, y pasajeros, á quienes la Compañía dá alojamiento muy cómodo y trato esmerado, como há acreditado en su dilatado servicio. Rebajas á familias. Precios convencionales por camarotes de lujo. También se admite carga y se expiden pasajes para todos los puertos del mundo, servidos por líneas regulares. La empresa puede asegurar las mercancías que se embarquen en sus buques.

**Avisos importantes.**  
Rebajas en los fletes de exportación.—La Compañía hace rebajas de 30 por 100 en los fletes de determinados artículos, con arreglo á lo establecido en la Real orden del Ministerio de Agricultura, Industria, Comercio y Obras públicas de 14 de Abril de 1904, publicada en la Gaceta de 22 del mismo mes.

Servicios Comerciales.—La sección de estos servicios tiene establecida la Compañía, se encarga de trabajar en Ultramar los Muestrarios, que le sean entregados y de la colocación de los artículos cuya venta, como ensayo deseen hacer los exportadores

### COMERCIO DEL VALENCIANO

## Cristobal Pardo Vaquero

Reyes Católicos, 32. —Casa establecida en el año 1850

Grandes surtidos de loza, cristal, vidrio, batería de cocina, hules, plumeros paraguas, guitarras, perfumería, cuadros, espejos, artículos de viaje, caza, pesca y infinidad de objetos imposible de enumerar.

Especialidades de la casa á precios inverosímiles: Vajillas completas estilo Luis XV desde 12 pesetas en adelante. Juegos completos de cristalería desde 5 pesetas en adelante. Juegos de cerámica porcelana desde 4'50 pesetas en adelante. Labavos completos de Viena, desde 15 pesetas en adelante. Bombillas para luz eléctrica clase superior á 50 céntimos. Idem marca Osram filamento de metal á 3'50 pesetas. Paraguas para caballero desde 1'25 pesetas en adelante. Depósito para la provincia de los legítimos polvos «PEREAT» para la extinción de chinches, correderas, pulgas, moscas y demás insectos incluso el Mildeo y Pulgón de las viñas. Pasta para matar ratones, topes, ratas; es inofensivo á los gatos, perros y demás animales domésticos. Baules mundos lona y chapeados, desde 4 pesetas en adelante.

### OCASION

Venta en comisión del tan acreditado filtro para agua THEORIE PASTEUR de formas bonitas y elegantes con rendimiento de 20, 30, 40 y 50 litros de agua cristalina, de 9 á 25 pesetas uno.  
Juegos de cañas y toda clase de útiles de pescar al alcance de todas las fortunas.  
NO CONFUNDIRSE CALLE DE LOS REYES CATOLICOS, 32.

## Aguas minerales de Calzadilla del Campo

(PROVINCIA DE SALAMANCA)

Clasificadas en el Anuario Oficial de Aguas Minerales de España de sulfuradas-sódicas, las de los baños y sulfuradas-sódicas, variedad bicarbonatada, las de la acreditada Fuentedel Estómago.

### INDICACIONES

Las del Bañerío están indicadas, principalmente, en el Reumatismo nervioso aricular y fibroso, Enfermedades de la piel, Sífilis secundaria y terciaria, Aparato respiratorio y Escrofulismo.

Fuente de Estómago.—Única en España, sulfurosa-sódica, que goza de la cualidad de bicarbonatada azoada. Indicadísima en toda clase de dispepsias, gastralgias pirosas, úlcera gástrica, enfermedades hepáticas de los riñones, aparato respiratorio y escrofulismo, siendo su especialización, marcadísima en las afecciones del aparato digestivo. Se expende embotellada en las principales farmacias; haciéndose pedidos al Administrador del Bañerío á quien se dirige toda la correspondencia.

Fonda, esmerado servicio, precios económicos, habitaciones espaciales é higiénicas, hermosos salones de recreo.

Temporada oficial de 1.º de Junio á 3 de Septiembre.  
Coche diario de Salamanca al Bañerío