

A los señores propietarios

DE

Camiones, coches y motores de todas clases a gasolina

Les interesa saber que se han lanzado al mercado los gasificadores y pistones patentados

ACEUS

Equipando sus motores con estos elementos les permitirá el empleo de aceite pesado **GAS-OIL** y obtener una economía positiva entre el 50 al 70 % sobre el consumo actual, pudiendo dar referencias de varios camiones, coches y motores industriales y marinos que funcionan en esta isla ha satisfacción de sus propietarios.

Venta y demostraciones:

Calle Jerónimo Pou, 7 Teléfono 1737
Palma de Mallorca

¡¡Cambio de Rumbo!!

VENDER MAS Y GANAR MENOS

Queda suspendida la suscripción a nuestro antiguo y acreditado

Bono-Regalo

para que los beneficios que percibían los suscriptores lleguen a toda la clientela y a los compradores eventuales sea cual fuere el importe de su compra

Desde ahora quedan

REBAJADOS
TODOS LOS
PRECIOS

Cada comprador tiene derecho a un

REGALO

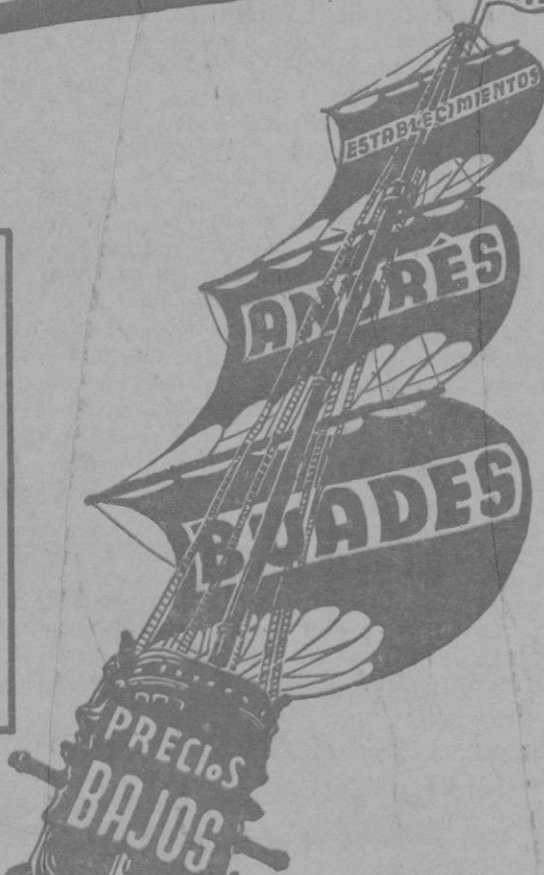

ESTABLECIMIENTOS
CESTOS Y CORT ANDRES BUADES CESTOS Y CORT



Tener formas atractivas

Bellas y armoniosas son el resultado de haber reducido sus caderas y eliminado las arrugas de la cintura por medio de una FAJA DE GOMA de

CASA CODINA
(Junto al Paseo del Borne)

Asegúrese

Contra el riesgo de un fallecimiento en su hogar en LA PREVISORA MALLORQUINA entidad legalmente establecida y que por una pequeña cuota mensual le preserva de toda molestia y gasto.
Francisco Sancho, 35, Teléfono 2529, Palma.

Se vende

Expléndido solar en Porto-Pi, junto al mar con dos casitas edificadas, con fachada a las calles Torre de Pelaires y Rafaletas.
Razón: en «El Día» Danús 2.



¡Potencia de Luz garantizada!

para los watios realmente consumidos: así se protege al consumidor contra la inferior calidad en lámparas, contra la luz pobre a desproporcionado consumo. La lámpara Osram-D, de filamento a doble enrollamiento, da hasta un 20 % más de luz por watio de consumo. Luz barata y abundante que reduzca el esfuerzo de sus ojos, la obtiene Ud. pidiendo precisamente

OSRAM-D

la lámpara que da más luz por el mismo dinero.

GRADUACION GRATIS DE LA VISTA



POR

Médico Oculista



Cort, 28.—Teléfono 1643
PALMA



SANGRE PURA, RICA Y NUEVA

se consigue gracias a las acreditadas PILDORAS DEPURATIVAS DEL Dr. SOLVÉ

Medicamento especial para combatir de una manera cómoda, rápida y eficaz el eczema, herpes, úlceras varicosas (llagas a las piernas), erupciones escrofulosas, eritemas, acné, urticaria, etc., enfermedades que tienen por causa u origen, humores viciados o infecciones de la sangre. Se ha dado al Depurativo del Dr. Solvé la forma de Píldoras, porque los Roobis, Jarabes, Elixires y todos los depurativos líquidos están compuestos de Alcohol, vinos y jarabes concentrados que disminuyen en la acción depurativa, irritan el estómago, fatigan los riñones y debilitan todo el organismo. Así las Píldoras depurativas del Dr. Solvé, resultan el Depurativo Ideal, cómodas y agradables de tomar, digestivas y reconstituyentes generales; regeneran, enriquecen y renuevan la sangre, aumentando con ello todas las energías del organismo; fomentan la salud y resuelven rápidamente todas las úlceras, llagas, granos, forúnculos, supuraciones, caída del cabello, inflamaciones en general, etc., quedando la piel limpia y regenerada, el cabello brillante y copioso, no restando en el organismo heces del pasado. Exteriormente puede aplicarse la Pomada del Dr. Solvé, que calma al momento la inflamación y abrevia el tratamiento de las manifestaciones molestosas de la piel.

Nota.—Dirigiéndose y enviando 0'25 pta. en sellos de correo para el franqueto a Oficinas Laboratorio Sókatarq, calle del Ter, 16, Barcelona, recibirán gratis un librito explicativo sobre el origen, desarrollo y tratamiento de estas enfermedades.



Corte Sistema Marti Método Universal

Las aspirantes a profesoras de corte que deseen matricularse en dicho ramo de enseñanza, deben hacerlo bajo este inmutuable sistema, el único para la cultura nacional del vestido femenino. Soliciten el nuevo programa y hoja de condiciones en el INSTITUTO CENTRAL, PASEO DE GRACIA, 42, BARCELONA, o a las profesoras de corte SISTEMA MARTI, debidamente autorizadas.

Obras Nuevas

Levillier.—Don Francisco de Toledo, Virrey del Perú.
Knaus.—La fecundidad e infecundidad periódicas de la mujer.
Unión Interparlamentaria.—Como sería una nueva guerra.
Oliver.—Cerdos, Gallinas y Conejos.
Loenver.—Modelista mecánico.
Villegión.—El Arte de Nadar.
Marx.—El Capital.
Caravaca.—Pl y Margall.
Sureda.—El Beato Ramón Lull.
Sampol.—Mujeres que no sonrien.
Morales.—Tres años de lucha.
Morales.—El Cristo Rojo.
(De venta en la Librería Escolar, Plaza Cort, 4, Palma.)

Relojes

De calidad y garantía. Gran surtido a precios convencionales. Se colocan cristales de forma a 1 pta. Reparación de toda clase de relojes. Kiosco de Relojería Vda. J. Miró, San Miguel 119.

En Corp Marí

se vende una espléndida finca con jardín, garaje, vivienda aparte para posadero, magnífico panorama, construida con todo confort y comodidades modernas.
Informes: en «El Día» Danús, 2.

SEÑORA

VISITE NUESTRA SECCION DE

Lanas marca "La Balenguera"

DE VENTA EN

"forado"

Conquistador, 28

Todas las calidades
Inmenso surtido en colores
Precios de Fábrica
únicos en Palma

MANGUERAS PARA

Soldadura autógena
CASA CODINA

Unión, 8, Palma. Junto al Borne



"El Piso del Calzado"

El que más barato vende

Calzado para Caballero desde 3 ptas.
" " Señora " 5 "
" " Niño " 2 "

Aprovechen la ocasión - Todo género de confianza
Calle Galera, 18 - 1.º (Frente Calle Hostales)

Radio Telefunken

Están llegando los nuevos modelos 1936

Todas las ondas Máximum de selectividad Garantía completa
 Presentación a todo lujo Precios más limitados que ninguna otra marca
 Compre **TELEFUNKEN**, con toda clase de facilidades y será poseedor
 de esta nueva "Maravilla"

Agente exclusivo:

J. Fernández Armengol

"CASA RADIO"

Pelaires, 23 - Palma

Teléfono 1927

PRODUCTOS NACIONALES "BLOCH"

MOTOR MARINO A GASOLINA desde 3 a 6 HP.

ELECTROBLOCH

RESUELVE EL PROBLEMA DE LA ILUMINACION ELECTRICA DE TODAS LAS FINCAS Y CASAS DE CAMPO, DOTANDOLAS DEL MAXIMUM DE CONFORT.

El grupo electrógeno 'BLOCH' asegura a Ud. luminosidad perfecta con un minimum de dispendio.

No tiene peligro de ninguna clase.

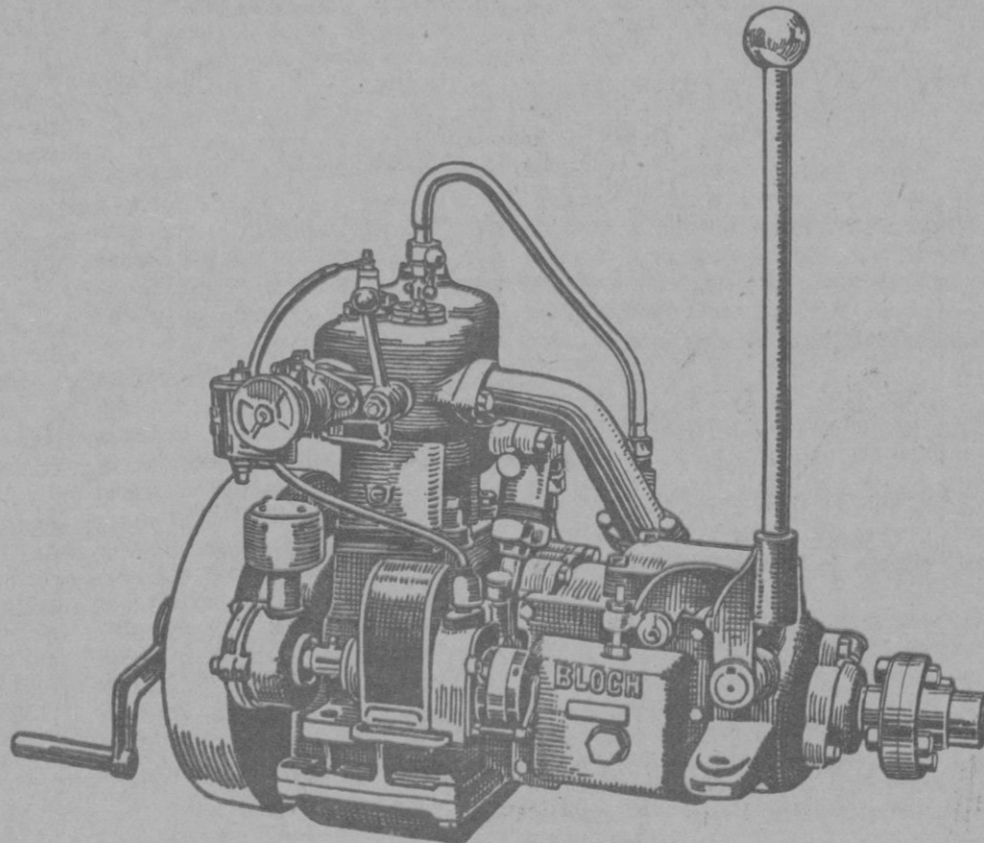

MOTORES BOMBA

GRUPOS CENTRIFUGOS Y ROTATIVOS, ELECTRICOS Y A GASOLINA, propios para todas las necesidades del hogar e irrigación de jardines y campos, para grandes caudales de agua, desde 300 hasta 200.000 litros por hora.

Pida presupuestos gratis

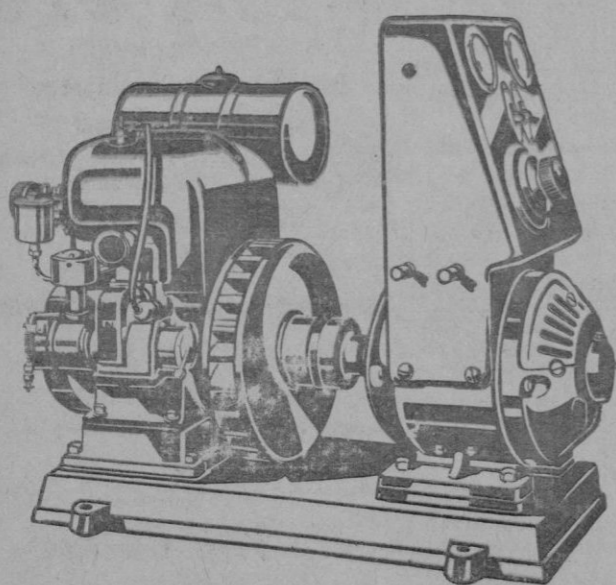

El pequeño gigante del mar una de las construcciones que más alto relieve han alcanzado. Algunas características de interés - Marcha lenta - silenciosa - escape de gases libre - espacio reducido - engrase absolutamente automático. El motor «BLOCH» Marino, es, más que un motor corriente, la maravilla mecánica más perfecta y mejor construida para pequeñas embarcaciones. Existencias aquí para entrega inmediata de todos estos productos, garantizados.

Depósito y Venta en:

Agencia PEUGEOT. Av. Al. Rosselló, 53 - 63
 PALMA DE MALLORCA

FRANCISCO ROS ROIG

Agente para Felanitx - Puerto - Porto Cristo
 y Santañy:

CREUS Y PIÑA - Astillero

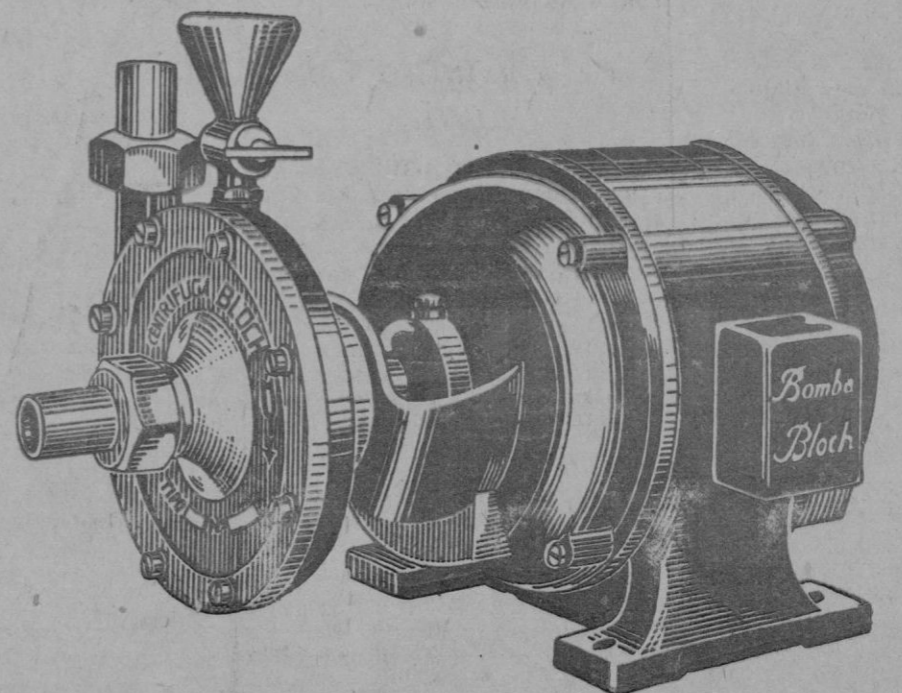

PHILIPS

RADIO

Han llegado los nuevos modelos

AGENTE OFICIAL

Bisquerra

Botinas

VENTAS A
LARGOS PLAZOS
PRECIOS FIJOS

CROSSLEY

el motor que consume con toda garantía

***** FUEL OIL *****

El aceite mas barato que vende el **MONOPOLIO**

CROSSLEY significa, calidad, economía, seguridad, y sencillez...

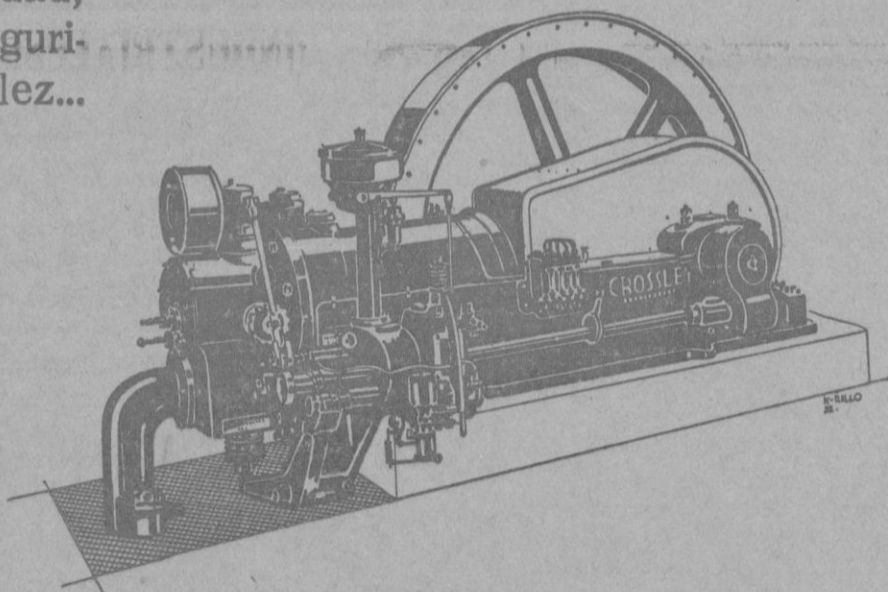

Para detalles en esta Isla...

VICENTE RIVAS

Fonda Europa. LA PUEBLA

MOTORES CROSSLEY, S. A. E.

Apartado, 584 MADRID Av. Conde Pefalver, 1

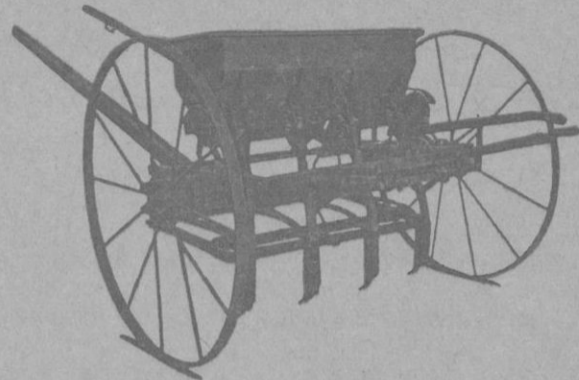

Maquinaria Agrícola

Sembradoras de varios tipos y sistemas de 3, 4 y 5 rejas y con muelles
Constructor **ANDRÉS NICOLAU MELIA**
Escuela, 9 - Magos, 4 - PORRERAS

Se vende

Unos cuatrocientos metros de vía con sus traviesas de hierro, y un desvío, diez vagonetas de varias clases, rodámenes de recambio y cojinetes para las mismas.
Informes: Cementos Borrás, Gilbert de Centellas, 26.

AMANTOS
EMPAQUETADURAS Y JUNTAS

Mangueras
y **Tubos de Goma**

Recauchutado
y Vulcanización de Cámaras y Cubiertas de Automóvil.

NEUMATICOS PARA BICICLETAS
Cámaras y Tubulares

CASA CODINA
Unión, 8 - PALMA
(Junto al Paseo del Borne)

Bar

situado en sitio muy céntrico se vende por 3000 pesetas comprendido muebles, enseres y existencias de licores. Razón calle Jaime II, 19, 1.º, de 10 a 1.

4 Magníficos solares
Frente al Frontón. Se venden desde 60 ptas. metro.
Otros los venden a 100 Ptas.
Razón: Conde Sallent, 4.

Este número consta de 12 páginas

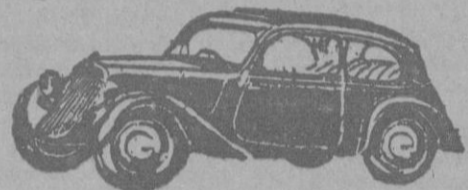

SKODA

SU EXITO CRECIENTE ES DEBIDO AL INFORME DE SUS POSEEDORES

Provisto de las mejoras y perfeccionamientos más modernos, sin aumento de precios:

CUATRO RUEDAS INDEPENDIENTES
CHASSIS INDEFORMABLE CON TUBO CENTRAL
ESPACIOSAS CARROCERIAS AERODINAMICAS
AMPLIO COMPARTIMIENTO PARA MALETAS
NEUMATICOS SUPER-CONFORT
EQUIPO COMPLETO

Patente 8 HP: pesetas 40 semestre. Consumo gasolina: 7 1/2 litros por 100 Km.
Médicos: pesetas 20 semestre Velocidad: 90 Km. por hora

Construido por los Establecimientos SKODA, mundialmente conocidos por la alta calidad de sus materiales y sus poderosos elementos de fabricación

Pida usted una prueba al Concesionario SKODA más próximo y se convencerá de su seguridad, comodidad y rapidez en las cuestas

ENTREGA INMEDIATA - CALIDAD Y PRECIOS SIN COMPETENCIA
CONCESIONARIO PARA BALEARES:

J. Jaume Massanet
Sindicato, 205 Teléfono 1963
PALMA



COMPANIA TRASMEDITERRANEA

Madrid

Paseo de la Castellana, 14

Servicios Regulares de buques Comerciales y Correos entre la Península-Baleares-Norte de Africa-Canarias-Guinea Española

Linea rápida de gran lujo Barcelona-Cádiz-Canarias

Salidas semanales, de Barcelona los sábados y de Cádiz los lunes
Servicio fijo para los puertos del Mediterráneo-Norte de Africa-Canarias

Salidas de Barcelona quincenalmente los jueves, admitiendo carga y pasaje

LINEA DE FERNANDO POO

Servicio rápido mensual, con salida los días 17 de Barcelona, 18 de Valencia y 20 de Cádiz

Servicios diarios entre Málaga-Méllila-Algeciras-Ceuta Algeciras-Tánger.

Servicio comercial quincenal Alicante-Valencia-Canarias y Servicio comercial quincenal Sevilla-Cádiz-Canarias

LINEA RAPIDA DE GRAN LUJO BARCELONA-PALMA MALLORCA

Salidas todos los días, (excepto los domingos) de Barcelona y Palma a las 21 h. Llegada a las 7 horas

LINEA RAPIDA VALENCIA PALMA

Salidas de Palma los domingos y de Valencia los lunes a las 20 h.

LINEA PALMA-ALICANTE ESCALA EN IBIZA

Salidas de Palma los viernes a las 20 h. y de Alicante los domingos

LINEA PALMA-MAHON

Salida de Palma los jueves a las 20 h. y de Mahón los viernes

Para informes:

Oficinas Delegación de la Compañía en el nuevo edificio del muelle

PETTER-DIESEL

Arranque en frío desde 5 a 540 HP.

Son los mejores y más económicos MOTORES del mundo.

Peters Limited, YEOVIL (Inglaterra)

Para detalles en Mallorca: J. ALENAR. Valero, 2 pral. PALMA



Calléntese Vd. No pase frío

Botellas de goma mineralizada son el mejor Calorífero.

Es nuestra especialidad

CASA CODINA - Unión, 8, Palma
(Junto Paseo del Borne)

Chalets

Representación

Especialísimos para invierno. Alquiler y venta. Facilidades de pago. Telef. 1313, Avenida Alejandro Roselló, 121.

Traspaso por 800 pesetas, sueldo y comisiones. Dirigirse por escrito a H. B. Danús, 2.

Se alquila

un piso en la Avenida Alejandro Roselló, n.º 102.
Informes: en el Estanco en la misma Avenida.

ZAPATOS - CHANCLOS - BOTAS

de goma para la lluvia



Casa Codina

(Junto al Borne) - Palma



HERNIADOS (trencats)

Método del Doctor Rafael

Herniados: podéis curar o reducir vuestras *trencaduras* despreciando al momento el braguero que Vd. lleva que por no hacer una buena conexión os sale la *hernia* a todos los momentos y esto es el peligro más rápido para acompañaros a la *Extranguación*. Nuestro método eficaz, cómodo y sin peligro, es el único método sin operación ni inyecciones pues ellas en según que casos no dejan de ser irritantes. Para más detalles el propio Director de mi Instituto visita todas las semanas a los pueblos siguientes:

Martes: Sta. Margarita: Café de Francisco Ramis (Plaza) visita de 9 a 1.
Miércoles: Sineu: Fonda de Gabriel Alomar (Plaza Mercado n.º 1), visita de 9 a 1 y de 4 a 8 noche.

Jueves: (mañana) Inca: Fonda de la Mallorquina, visita de 9 a 1 tarde.
Jueves: (tarde) Po lensa: Hotel Loro, visita de 4 a 8 noche.

Viernes: (tarde) Muro: Fonda C'an Sites, visita de 4 a 8 noche.
Sábado: Palma: Hotel Suizo, visita de 9 a 1 tarde.

Domingo: La Puebla: Pensión Neutral, visita de 8 a 1 tarde.
Las visitas y consultas son completamente gratuitas

