EDITADO POR M.C.S.E.
Avda. Generalísimo, 142
Madrid
PALMA DE MALLORCA
Jueves, 21 de febrero 1980
Precio: 20'— pesetas.

Baleares

"el diario de las islas"
Director:
ANTONIO PIZA

ASESINADO UN CORONEL RETIRADO DEL EJERCITO

Eugenio Sarasibar, coronel retirado del Arma de Infantería, fue asesinado anoche en San Sebastián, por dos jóvenes que se dieron a la fuga en un coche robado.

OCHO DETENIDOS

Por otra parte, ocho personas fueron detenidas ayer en Vergara, las cuales podrían formar parte de un comando de ETA militar.

(Información en página 11)

EL JUICIO ATOCHA, EN SU TERCER DIA

SANCHEZ COVISA IMPLICA A UN COMANDANTE DE LA GUARDIA CIVIL

Mariano Sánchez Covisa, jefe de los grupos violentos ultraderechistas «Guerrilleros de Cristo Rey», compareció ayer ante el juez que trata del caso Atocha. En un momento de sus declaraciones, aseguró que el comandante de la Guardia Civil, Antonio Prieto Cueto, era uno de los responsables del caso. Antonio Prieto encargó a Juan Antonio Jiménez Saez que le presentara a un hombre dispuesto a todo, y le fue presentado Carlos García Juliá. De esta forma, se implica a miembros de las fuerzas de Orden Público e incluso a altos mandos civiles como el gobernador civil de Madrid entre otros, como conocedores de lo que iba a ocurrir en el despacho de la calle Atocha y al militar mencionado como instigador.

Por otra parte declaró también el policía Antonio González Pacheco, más conocido como «Billy el Niño», quien, en sus declaraciones, no dejó entrever ninguna participación con el caso.

(Información en página 12)

Al paso

Billetes anulados

Gaudencio Balbino Manzano, vecino de Plasencia (Cáceres), funcionario municipal y poeta galardonado en diversos certámenes, se casaba el pasado sábado. Tras la boda visitó en compañía de su nueva esposa la tumba de su primera mujer. El domingo, se suicidaba de un disparo de escopeta. Los recién casados tenían comprados los billetes para hacer el viaje de novios a Palma de Mallorca. Gaudencio, poeta y funcionario municipal, echaba de menos a su primera mujer. Así de escueto lo cuenta la crónica de un corresponsal del pueblo, en un rincón perdido, que he encontrado en un periódico atrasado.

Sucinta cuenta ¿para qué añadir más? Nunca nos dirá Gaudencio de su mal de ausencia, de su dolor de añoranza, de su intento terapéutico de una nueva boda. Quizá el funcionario municipal que llevaba dentro, le aconsejaba que por él mismo, y principalmente por sus pequeños hijos, le convenía rehacer su hogar. Pero el poeta que también llevaba dentro, pudo más. El desenlace, trágico, tiene cuño romántico, tremendamente romántico.

Imagino al infortunado, cumplidor de los trámites reglamentarios de la vida. Es el funcionario municipal que cumple con los formularios de hombre de pro: segunda boda, naturalmente por la iglesia, visita de los recién casados a la tumba de la primera mujer, y luna de miel en Mallorca, seguramente a base de forfait, de todo incluido por precio módico y de baja temporada. Y luego, lo imprevisto, lo absurdo, lo trágico, lo romántico, lo poético. Apostaría que Balbin era géminis. Deja una vacante en la plantilla del Ayuntamiento, un montón de versos seguramente sin publicar, alguna eglantina natural... y desconsolada viuda, que fue novia por un día.

Pobre mujer que no tuvo oportunidad de hacer olvidar, de hacerse perdonar lo que algunos, en estos casos, en secreto consideran una usurpación. Gaudencio no le dió tiempo. Tampoco ha dado a Palma de Mallorca la oportunidad de hacer de nido de tórtolos sobre las ramas de un almendro florido, según el inefable cartel de aquel Fomento del Turismo de hace muchos años, cuando Mallorca se empeñaba en consolidar fama de luna de miel ideal y casi obligada.

Pobre mujer, segunda esposa que recibe como herencia unos hijos que no son suyos, unos versos que no figuran en ninguna antología, seguramente una raquítica pensión, una tremenda frustración... y dos billetes a Palma de Mallorca sin usar. Me atrevería a pedir a algún colega del infortunado, y no me refiero a ningún funcionario municipal, sino a un poeta, el homenaje póstumo de unos versos sentidos. Los funcionarios, ya se sabe, se limitarán a inscribirlo en el registro de defunciones.

ANTONIO PIZA

PLENO DEL CONGRESO

RATIFICADO EL CONVENIO EUROPEO PARA LA REPRESION DEL TERRORISMO

MADRID, (Efe).— El Pleno del Congreso de los Diputados ha dictaminado el proyecto de ley por el que se independiza el régimen retributivo de los funcionarios al servicio del poder judicial del general de la Administración del Estado, durante la sesión reanudada ayer poco antes de las cinco de la tarde.

La sesión plenaria de la Cámara reasumió su trabajo, en el artículo 14 del proyecto de ley mencionado, donde se suspendieron los debates.

El proyecto de ley de creación de un fondo de regulación y organización del mercado de productos de la pesca y cultivos marinos (FRON) fue aprobado sin debate, conforme al texto del dictamen, al haber retirado el representante de Coalición Democrática, Antonio de Senillosa, las enmiendas al mismo.

Seguidamente y tras un largo debate, se aprobó por 265 votos a favor, dos en contra y tres abstenciones, la ratificación del convenio europeo para la represión del terrorismo, hecho en Estrasburgo el 27 de enero de 1977.

Sobre este convenio defendió una enmienda a la totalidad el representante del grupo mixto, Fernando Sagaseta, quien al explicar su enmienda señaló que con este convenio los estados europeos, con un sentido de clase, tratan de frenar el curso de la historia creando situaciones de clarísima injusticia.

Joaquín Satrustegui (UCD) contestó a Sagaseta afirmando que había hecho un canto a la violencia y preguntándole cual es la democracia que él quiere.

José María de Areilza (CD) se refirió a que el pasado año se habían producido en todo el mundo unos 3.500 actos terroristas y que, dada la magnitud del problema, pedía el voto unánime para la ratificación de este convenio.

Sole Tura (grupo comunista) dijo que el terrorismo tiende a reducir el combate político entre dos adversarios armados y minoritarios, encerrando a la mayoría en la pura pasividad. No hay mayor enemigo de un proyecto progresista que el terrorismo. Terminó diciendo que el terrorismo es una amenaza para el sistema y para el cambio hacia el socialismo en la democracia.

Antonio Sotillo "grupo socialista) lamentó la ausencia de representantes del Gobierno y de diputados de UCD en el hemiciclo "porque éste —dijo— es un punto políticamente clave. Contra el terrorismo —añadió— sólo vale democracia, democracia y democracia; la participación de todos los ciudadanos en la vida política, económica, social y cultural de nuestro país".

ZB AUTOMATICA BALEAR S.A.
MAQUINAS AUTOMATICAS DE TABACO
ALFEREZ OLEZA GUAL, 10
TELEFONO 29 50 46 • PALMA

FLEX multielastic
Distribuidor:
Aragón, 40
Tel. 27 0100
Palma de Mca.
almacenes aragon

local

- 1.900 ALUMNOS DE INSTITUTO NO TIENEN PROFESORES.
- EL PRESIDENTE ALBERTI DIMITIRA COMO PRESIDENTE DE "ASIMA".
- ENTREVISTA: BARTOLOME MESTRE, NUEVO PRESIDENTE DEL "CIRCULO DE BELLAS ARTES".
- VIGILANCIA ESPECIAL PARA LOS BUITRES NEGROS DE MALLORCA.
- EN PAG. 3, "AQUI, LA NOTICIA".

PLEGARIA

AUSTIN (Texas) — Prisioneros iraníes recitan sus plegarias de cara a La Meca en su celda del Condado de Travis. Los iraníes llevan a cabo una huelga de hambre desde que fueron encarcelados la semana pasada por interrumpir un discurso del ex embajador de Irán ante las Naciones Unidas en el campus de la Universidad de Texas. — (Telefoto Efe-Upi).

M.C.D. 2022

CONTRA LA REDUCCION DE LA EDAD PENAL

Por Javier Zamanillo de la JOVENTUT COMUNISTA DE LES ILLES (JCI)

Próximamente será debatido en las Cortes el Proyecto de Ley presentado por el Gobierno que supone la reforma del Código Penal.

En este Proyecto de Ley, entre otras cosas, se pretende reducir la Mayoría de Edad Penal a los 15 años (actualmente está fijada en los 16 años).

El último sábado de enero fue clausurado en Madrid el Congreso sobre "Fenomenología de la delincuencia juvenil", organizado por la Dirección General de Seguridad del Estado la Obra de Protección de Menores, Instituciones Penitenciarias y Dirección General de la Juventud. La mayoría de los participantes en este Congreso eran funcionarios del Cuerpo Superior de Policía o de la Administración de Justicia, habiéndose marginado a sectores profesionales, sociales y educativos. Todo ello nos indica que todavía se sigue entendiendo el problema de la delincuencia juvenil fundamentalmente en un sentido jurídico penal y represivo.

Las conclusiones más destacadas de este Congreso han sido:

—Primacía de una "política de prevención" en la que estén implicadas, no sólo las instituciones oficiales, sino las distintas organizaciones sociales, tanto para el tratamiento predelincuencial como posdelincuencial.

—Evitar el tratamiento casi exclusivamente judicial del problema de la inadaptación juvenil, dando primacía a los servicios sociales comunitarios debidamente profesionalizados.

—Agilización del procedimiento judicial, atendiendo prioritariamente al menor primario, "con separación absoluta desde el momento de la detención del menor respecto a otros detenidos" y el asesoramiento judicial de un equipo de especialistas sobre la conveniencia o no de su detención preventiva.

—Colaboración de los distintos Ministerios: Educación. Trabajo, Cultura, Justicia y Sanidad-Seguridad Social para el tratamiento del entorno familiar o social del joven inadaptado.

—Instar de forma urgente a las autoridades para que comience a funcionar una efectiva asistencia tras la liberación del menor, "creando el Cuerpo de Asistentes Sociales de reinserción social" con una serie de normas que favorezcan:

—Acceso a un puesto de trabajo con medidas de desgravación o subvención a las empresas.

—Adscripción de los jóvenes a grupos o centros juveniles de tiempo libre, para que se estabilice su rehabilitación.

—Creación de grupos de policía juvenil dotados de medios adecuados y personal especializado, con formación psicosociológica y con una misión eminentemente preventiva y sólo en última instancia represiva, en constante relación con todos los organismos encargados de la prevención de conductas delictivas en los jóvenes y rehabilitación de los mismos.

—Habilitar dentro de las comisarías locales independientes exclusivamente dedicados a la recepción o custodia provisional de aquellos jóvenes fugados del domicilio de los padres, inadaptados o delincuentes juveniles al objeto de evitar su posible trato con otros delincuentes adultos detenidos.

—Reconociendo que la institución penitenciaria no es el medio más adecuado para recibir en su seno a menores, y considerando que ni siquiera los 16 años constituye una edad de madurez psicológica para asumir la plena responsabilidad penal, nos pronunciamos en contra de la reducción penal e instamos al Gobierno a hacer una verdadera política preventiva en este campo en las áreas familiares, sociales, escolares, etc., promoviendo en todo caso alternativas al internamiento de menores.

—Organizar los elementos necesarios para que la figura de juez de menores sea un auténtico experto en la materia y que en sus decisiones sea preceptivo el asesoramiento de un equipo interdisciplinar con dedicación exclusiva a la función que desarrolla.

—Potenciar la actuación del asistente social, que formará parte con voz y voto de las Juntas de Barrio, con informes que sean vinculantes. Dicha junta estará integrada por un miembro de cada una de las asociaciones de padres, de vecinos, junta municipal y junta de educadores, bajo la supervisión de un miembro de la brigada de policía juvenil.

—Reconocer la competencia del Ministerio de Sanidad en la atención de las madres solteras, que actualmente ostenta el Ministerio de Justicia a través de los Patronatos de Protección a la Mujer.

—Se propone que por parte de la Dirección General de la Juventud y por la Administración Local se promueva la creación de centros específicos debidamente dotados, en los que puedan prestarse servicios de orientación e información a jóvenes y padres con problemas determinativos de conductas sociales.

—Agilización inmediata del proceso, creando un procedimiento de tramitación urgente y que antes de la setencia se efectúe el estudio de la personalidad del joven y sus factores ambientales.

Desde un Congreso organizado directamente desde la Dirección General de Seguridad del Estado se critica la posibilidad de reducir la edad penal a los 15 años tal como pretende la reforma del Código Penal que quiere realizar el Gobierno.

Son numerosas las organizaciones y expertos que se han pronunciado ya sobre esta cuestión, considerándola inoportuna desde todos los puntos de vista. La Joventut Comunista de les Illes también se ha pronunciado en contra de la reducción de la edad penal ya que considera que la actitud meramente represiva frente a la delincuencia juvenil resulta especialmente ineficaz y contraproducente. En este sentido el Grupo Parlamentario Comunista presentará una enmienda al Proyecto de Ley del Gobierno.

El tratamiento de la delincuencia juvenil, está claro, no ha de ir por el camino de la represión, el castigo, la "mano dura". Se trata de crear las condiciones objetivas para que el joven pueda no ser delincuente· hoy para muchos jóvenes la única alternativa para "tener cosas", para "pasárselo bien" es la delincuencia. Ha de profundizarse más en el terreno de la prevención de la delincuencia juvenil, entendiendo prevención la creación de más puestos de trabajo, combatir el paro juvenil, acceso de de la juventud a los estudios, lugares para el tiempo libre y el ocio recreativo y cultural, etc.

La prevención de la delincuencia juvenil no es incrementar las dotaciones policiales y carcelarias, aumentar las leyes penales y represivas, los tribunales especiales, policías juveniles, etc.

La importancia del nuevo Código Penal hace necesario que, al igual que con la Constitución, no sea un producto exclusivo de un grupo político, ni imposición unilateral de una mayoría parlamentaria. Un código penal no ha de ser, por consiguiente, el del Gobierno de turno, sino que debe contar con los planteamientos de la oposición y con las aportaciones de los sectores interesados en el tema. Esperemos que los señores de UCD sean buenos.

Hewlett-Packard
le presenta en vivo su nuevo
Computador Personal
HP-85.*

Durante los días 21 y 22 de febrero GILET presentará públicamente el modelo HP-85, en sus establecimientos de Vía Alemania, 12 Palma - Telf. 290250

16 ó 32 Kbytes/RAM - BASIC ANSI/GRAFICOS - Pantalla Gráfica - Impresora - Cinta Magnética 217 Kbytes. Precio: 360.000 Ptas.

*Se presentará asimismo toda la gama de calculadoras.

GILET Via Alemania, 12 - Telf. 290250 hp HEWLETT PACKARD

IBERIA LINEAS AEREAS DE ESPAÑA

SUBDIRECCION DE APROVISIONAMIENTO Y CONTRATACION

CONVOCA CONCURSO 070/PQD/016 entre Empresas especializadas para la contratación de la limpieza de aviones y locales en PALMA DE MALLORCA e IBIZA.

Los pliegos de condiciones se encuentran en oficinas de Administración de Iberia en Palma de Mallorca (Paseo Generalísimo, 10 o en las de Ibiza (Vara de Rey, 15).

Los licitadores presentarán sus ofertas en las Oficinas de la Subdirección de Aprovisionamiento y Contratación de IBERIA, Div. Planificación y Control, Capitán Haya, 34, 5.ª planta, MADRID 20, antes de las catorce horas del lunes 10 de Marzo próximo, en sobres debidamente cerrados y lacrados.

Estos anuncios serán por cuenta del adjudicatario.

Madrid, 31 de Enero de 1980.

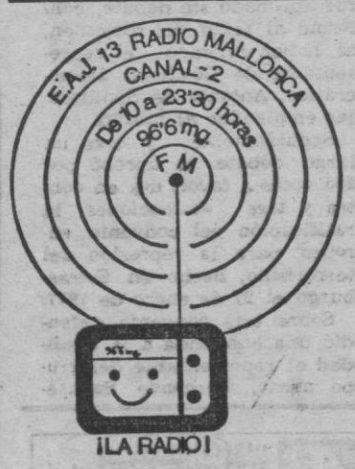

LA PRENSA DICE...

INFORMACION SOBRE PROBLEMAS COTIDIANOS

PUEBLO

S. López Galán dice:

"En un momento en que todos parecen estar de acuerdo en la necesidad de informar al pueblo, lo mismo por parte del Gobierno que de las diputaciones o de los ayuntamientos, bueno es que se quiera poner los pies en el suelo para que esa tan necesaria información no se vea limitada a los grandes temas que, si bien son de interés general, poco o nada sirve para resolver los problemas cotidianos, ya que, obvio es decirlo, no se contemplan en los programas de actuación de esos estamentos. Esta variante en el modo de informar a la gente tiene el atractivo de que la información se ofrece en el momento que al ciudadano le interesa estar informado sobre una materia concreta, para resolver una situación concreta y no al revés. Se trata, por decirlo de alguna manera, de una gestoría de carácter público y gratuito. Un servicio práctico y directo de cuyo desarrollo puede esperarse resultados altamente positivos para la comunidad."

Baleares ojd

AÑO LXI
Nº. 12.732
DEPOSITO LEGAL P.M. 1958

REDACCION, ADMINISTRACION Y TALLERES: P.º MALLORCA 9 - B, PALMA

DIRECTOR: ANTONIO PIZA. Tel. 23 21 96

REDACCION
ADMINISTRACION
TALLERES
23 59 40* (tres líneas)

PUBLICIDAD 28 11 77
SUSCRIPCIONES . 23 57 10
CIERRE 23 11 77

AUDITORIUM • AUDITORIUM • AUDITORIUM • AUDITORIUM • AUDITORIUM

A PARTIR DE MAÑANA
VIERNES — 10 NOCHE

DEMAS DIAS
7 TARDE y 10 NOCHE

3.000
REPRESENTACIONES

EL BOOM DE
ACTUALIDAD

UN CERO A LA IZQUIERDA

ELOY HERRERA

Pastora Peña
Ignacio de Paul
Pastora Mejias Peña
Pablo Isasi
Manolo Peña

AUDITORIUM • AUDITORIUM • AUDITORIUM • AUDITORIUM • AUDITORIUM

M.C.D. 2022

AQUI, LA NOTICIA

LA FIESTA DE LAS COMETAS

Seguramente son ya varios centenares las cometas preparadas para participar en la fiesta que tendrá lugar en el Parque del Mar el próximo domingo día 24.

El acto, masivo, forma parte destacada del programa de Jocs Populars.

Del entusiasmo de Santiago Coll, concejal delegado de Deportes, da buena idea la siguiente expresión:

—Amollarem tots els estels del món...

RECOBRAR EL GUSTO ANTIGUO

La recuperación de valores y tradiciones, ahora tan en boga, afecta también al gusto por los dulces, chocolates y demás golosinas "caseras". En esa línea, Palma cuenta desde el fin de semana pasado con un nuevo establecimiento que desde el casco antiguo de ciutat, intentará competir con la avalancha de hamburguesas, sandwichs, perrios calientes, etc., que nos amenazan a la vuelta de cualquier esquina. Se trata de la chocolatería-bar "Xícara", cuyo promotor y co-propietario es el conocido publicista Raimundo Moragues. Digamos, no obstante, y en evitación de suspicacias que esto no es un anuncio.

NO CERRARAN LOS QUIOSCOS DE BALEARES

Los quioskeros de Baleares no se unirán en principio a la huelga convocada para hoy por la Confederación de Organizaciones Empresariales de Vendedores Españoles de Prensa (COFEV). Dicha huelga, con carácter estatal, responde a las "injustificadas agresiones" de que han sido objeto en algunas capitales y a la inhibición, muchas veces, de los organismos competentes.

COMERCIOS DE JAIME II

Los establecimentos comerciales de Jaime II están experimentando un descenso notable en sus niveles de ventas. Muchos de ellos piensan que el fenómeno es consecuencia en parte importante de las medidas de circulación que el Ayuntamiento mantiene en vigor por ahora.

También los de la calle Colón y Plaza de Cort, consumen su turno de quejas.

EXI. CION NAZI

El comité local del PCOE ha enviado un escrito al gobernador civil en el que denuncia que "organizaciones de inspiración nazi viene exhibiendo una bandera con la cruz gamada en tenderetes expuestos en céntricas calles de la ciudad".

Recuerda el PCOE que se trata de individuos pertenecientes a las organizaciones de ultra derecha CEDADE y PENS, de carácter ilegal.

Indica en la denuncia de los hechos que la última exhibición de la tristemente famosa cruz gamada fue en la calle de San Miguel, el pasado sábado, "junto a la iglesia del mismo nombre". Y considera, finalmente, que ese tipo de organizaciones fascistas ponen en peligro la convivencia y democracia en España.

RAMON Y CAJAL, APARCAMIENTOS

Más difícil resulta de día en día transitar por la calle Ramón y Cajal a causa de los tolerados aparcamientos en dos y tres filas que allí se consienten en la lateral de la Oficina de Empleo a lo largo de sesenta metros.

No parece que fuera demasiado pedir una vigilancia en la zona.

Tanto más ahora, cuando —encima— se ha decretado por la alcaldía de Palma un "carril" bus-taxi que vendrá a disminuir la luz de calle aprovechable por los turismos de la gente corriente y moliente.

CALLE TENIENTE MULET

Es una calle sumamente "escolar" y son varios los centros que a las horas de entrada y salida necesitan de una regulación de tráfico. Especialmente para dar salida a Joan Miró frente a la plaza Gomila. Una hora de "policía municipal" —de 8,30 a 9,00 y de 1,00 a 1,30— sería suficiente.

No es mucho, ¿verdad?

LOS SUBNORMALES DE BALEARES

Durante estos últimos días se están repartiendo, a cambio de un donativo, unos calendarios procedentes de la Asociación del Hogar Infantil de San Francisco Javier de Valencia. Ante esto no cabe más que preguntarse que demonios pasa con los subnormales de nuestra isla. Se están efectuando cuestaciones en Mallorca para estos disminuídos de algunas provincias de la isla mientras que los de aquí siguen sin estar debidamente atendidos.

OLMOS, CALLE EN CONFLICTO

Los propietarios de fincas urbanas de la acera de los impares, que podrían verse afectados por una limitación de alturas en el caso de aprobarse definitivamente el estudio de detalle, que instaron en materia de alineación propietarios de la acera de los pares, están confiados en que no prosperará la petición.

Asesorados convenientemente piensan que las normas en vigor prohiben a un estudio de detalle acuerdos que redunden en modificaciones de volúmenes edificables y por esa circunstancia emprenderían las acciones legales pertinentes.

Lo cierto es que, de pronto, quedaron contrapuestos los intereses de los vecinos radicados en una y otra acera. Se confía en que los técnicos municipales consigan que los criterios de estricta legalidad prevalezcan.

Y que no se adjudique ningún valor al silencio de tantos como están confiados en que se respete la normativa.

AYER, PRESENTACION DEL PROGRAMA «TURAVIA»

Ayer por la noche, en el transcurso de una fiesta celebrada en una discoteca de Cala Mayor, Turavia presentó su programa de vacaciones, que incluye viajes realmente interesantes, de los que nos ocuparemos en nuestra próxima edición.

SUBVENCIONES PARA PROGRAMAS JUVENILES

Recientemente el "Boletín Oficial del Estado" publicó una resolución de la dirección general de la Juventud por la que regula el régimen de subvenciones para programas de actividades de las asociaciones y organizaciones juveniles. El plazo de solicitud de estas subvenciones termina el próximo día 29. Para mayor información se puede acudir a la sección de juventud de la delegación provincial de Cultura.

LA «PERCHA» DEL PATRONATO

El Patronato Social de San José, entidad típicamente reconocida como benéfico-social, ha instaurado una sección, que si bien ya funcionaba desde hace tiempo, la ha incrementado y reorganizado en estos momentos en que existen más necesitados.

"LA PERCHA DEL PATRONATO" tiene por finalidad la recogida de prendas de vestir usadas para ser repartidas entre los pobres de nuestra ciudad.

La organización es llevada a cabo desinteresadamente por unas señoras vinculadas al Patronato, utilizando las mismas dependencias del dispensario, el cual se halla ubicado en los locales del Patronato, Avenida Gabriel Alomar y Villalonga, 16-1.º (entrada entre Cine Bellver y Local).

Las familias o personas que dispongan de esta clase de prendas y deseen entregarlas, podrán hacerlo en el mismo dispensario todas las tardes de 5 a 6, a excepción de los jueves y sábados que será de 5 a 7. También llamando al teléfono 460477, donde tomarán nota para pasar a recogerlas.

El reparto y entrega a los necesitados se efectuará los jueves y sábados de 5 a 7 de la tarde.

Es una buena forma de hacer bien, entregando al necesitado lo que a uno le sobra.

LAS PROMOCIONES INDIVIDUALES, MAL

Nos llamó ayer por teléfono, desde París, un empresario de hostelería que, en vista de lo mal que se presenta para sus establecimientos la temporada, ha decidido salir a Europa, a tratar de vender sus camas, ahora vacías. Y la excursión, nos comentaba el amigo, está resultando un auténtico fracaso: "No hay manera de vender una plaza." Y en vista de ello, continúa su periplo.

...Y AQUI, LA IMAGEN

LA CARRETERA DE NUNCA ACABAR

Esto parace el cuento de nunca acabar. Primero estuvo la calle —carretera que cruza a Consell— cortada por obras en ella. Fueron muchos meses de incomodidad para los viajeros que tenían que pasar por el pueblo por otra parte estropeando nuevas calles; ahora, como se hacen las cosas en este país, se vuelve a abrir una zanja en la carretera y, de nuevo, el tráfico se interrumpe. Y todo por no proyectar las obras de interés público con un poco de racionalidad. Lo dicho, esta es la calle de nunca acabar, o lo que es lo mismo, la que más incomodidades causa al viajero. Moción de censura para la cabeza pensante.

(Foto: PASCUAL)

MERCAT DES TENIS
ES ES MERCAT NOU
SITUADO EN LA ZONA TENIS "C/. Juan Crespí."
INFORMACION Y VENTA DE PUESTOS · Tel. 21 76 67
Visitas directamente en obras

M.C.D. 2022

AYER, MANIFESTACION EN APOYO DE LOS ENCERRADOS EN EL AYUNTAMIENTO

Unos 150 parados, en apoyo de sus compañeros que mantienen un encierro y huelga de hambre en dependencias del Ayuntamiento, se concentraron ayer por la mañana ante la delegación de Trabajo, en la plaza Mayor, y recorrieron más tarde diversas calles de la ciudad, hasta la plaza de Santa Eulalia, donde por breves minutos realizaron una "sentada" en plena calzada.

Momentos de tensión se produjeron en la Delegación del Trabajo cuando, en un primer momento, el grupo de parados quiso llegar hasta las oficinas. Tras un forcejeo decidieron que una comisión de entre ellos mantuviera el diálogo con el Delegado ministerial.

Después de unos minutos de espera, los comisionados bajaron a la calle para explicar, con duras palabras para el delegado, la inutilidad de sus peticiones en demanda de empleo. Mientras, una dotación de las FOP, dos jeeps, había hecho acto de presencia.

Decidieron los parados ir en manifestación hacia la plaza de Santa Eulalia. Portando una gran pancarta en la que reclamaban al término de su situación y demanda de empleo, recorrieron la calle de Jaime II y plaza de Cort, coreando diversas réplicas. Las de "Alcalde, escucha, el pueblo está en lucha" y "Gobernador escucha..." fueron las más proclamadas.

Se produjo de nuevo la tensión cuando los manifestantes, en apoyo de los encerrados en las dependencias del Ayuntamiento y visibles desde algunas ventanas, realizaron por breves minutos una "sentada" en la calzada de la plaza de Santa Eulalia.

Finalmente, tras un diálogo mantenido con el comandante de las FOP, que había acuiddo de paisano al lugar, (diálogo en el que participó uno de los encerrados, en huelga de hambre), decidieron dar por finalizada la manifestación.

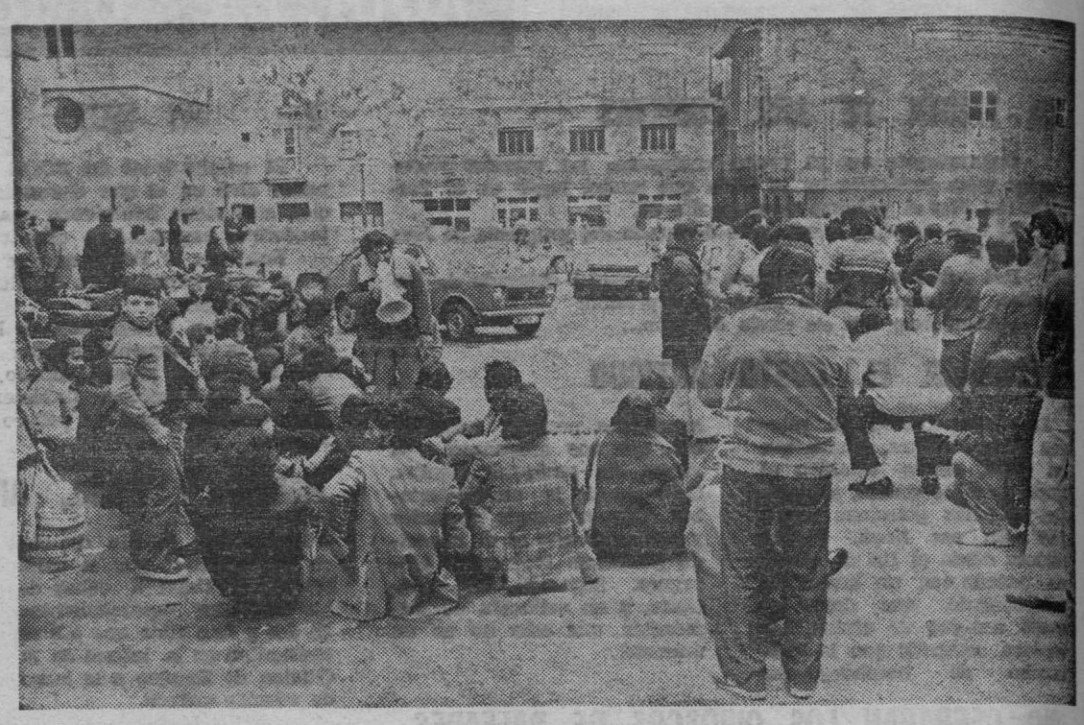

Los participantes procedían, en su mayoría, del poblado gitano de Son Banya, asi como la La Sapientia. El alcalde del poblado explicaría que unas 200 familias que allí habitan sufren la istuación permanente de desempleo.

Por la tarde la Asamblea de Parados repartió octavillas en las que exponen su situación y demandas. Detallan sus reivindicaciones de "trabajo para un mínimo de 300 personas; y por un mínimo temporal de 6 meses; y convocan a una manifestación para esta tarde a las 7 en la Plaza de España.

La Asamblea de Parados, Son Banya y Sapiencia están apoyados por las organizaciones políticas Partit dels Treballadors de les Illes; Moviment Comunista de les Illes (MCI) Partit Socialista de Maorca (PSM); y las centrales CSUT y CNT, según firman las octavillas distribuidas.

(Fotos: JUANET)

CORT 1

GESTIONES DEL ALCALDE EN MADRID EN FAVOR DE LOS PARADOS SIN SUBSIDIO

Anteayer el gobernador civil de Baleares y el alcalde Aguiló fueron recibidos en el Ministerio de Trabajo por el director del Instituto Nacional del Empleo, que a su vez había cambiado impresiones con el ministro acerca del problema de los parados no subsidiados integrados en la Asamblea de Palma.

Ayer mañana sostuvimos un breve diálogo con el primer regidor de la ciudad quien nos manifestó que a reserva del resultado que pudiera alcanzar ayer el gobernador en las gestiones que iba a proseguir, lo cierto es que de momento no existe la posibilidad de realización de trabajos comunitarios, con dotaciones por parte del Ministerio de Trabajo.

Muy pesimista en la visión del tema, el alcalde piensa según creímos deducir de sus palabras que únicamente cabe la disposición por parte del ministro de los fondos previstos para remediar situaciones muy extremas.

Lo cierto es que continúa el encierro y huelga de hambre de los parados encerrados en el negociado de Vías y Obras. La situación es tensa ya que, francamente, el resultado de las gestiones llevadas a cabo en Madrid no contribuye gran cosa a aligerar la gravedad del tema.

La situación de estos parados y sus familias que ven pasar los días y las semanas sin que surjan esperanzas fundadas de ver remediada su situación, es angustiosa.

Las peticiones formuladas por la asamblea, relativas a obtener trescientos puestos de trabajo durante seis meses, no se encuentra el Ayuntamiento en condiciones de atenderlas por falta de recursos y asimismo por falta de medios de contratación aptos para no comprometer a la Corporación. La vía de los trabajos comunitarios, lo mismo que el método de contratación de los trabajadores subsidiados no solo representa para los Ayuntamientos un medio de ser ayudados por el Estado, también —y no es poco— representa un marco laboral de relaciones coyunturales que no engendran responsabilidades ulteriores para las corporaciones.

Pensamos que debería al menos registrarse como un intento, el estudio por parte de la autoridad municipal y la laboral de una fórmula que permitiera a las corporaciones de derecho público —Ayuntamientos, Consells, etc.— fijar cupos, aún moderados, de ocupaciones temporales en las que pudiera paliarse el problema.

Naturalmente las bases afectadas por el problema piden trabajo, exigen puestos de trabajo y se niegan a ser sujetos de beneficencia alguna. Sin embargo, los problemas no siempre pueden ser objeto de soluciones ideales. Gran importancia reviste el tema y bueno sería que de alguna manera surgiera la posibilidad de ocupar en trabajos de responsabilidad a todos o parte de los trabajadores que se ven ahora sujetos a una realidad tan injusta.

SESION DE LA PERMANENTE

Ayer mañana celebró sesión la comisión municipal Permanente aprobándose la totalidad de asuntos sometidos a su consideración. En turno de «ruegos y preguntas» el teniente de alcalde señor Moreno contestó a un ruego anterior del señor Saiz relativo a los gastos menores mensuales de Emaya, correspondientes al mes de enero.

A falta de urgencias y otros asuntos que tratar se levantó la sesión tras media hora de laborioso despacho del trámite. — A.

Apoyo a la devolución de los toros de Costitx y exposición en abril del pintor Juli Ramis

EL «CONSELL EXECUTIU» RECOMENDO AL CONSELL INSULAR DE MALLORCA UN PLAN URGENTE DE TRABAJOS COMUNITARIOS

Fuera de los 20 puntos del orden del día tratados en la reunión del consell ejecutivo del CGI de ayer, se aprobó un punto extraordinario por el que se recomienda al Consell Insular de Mallorca la elaboración con carácter de urgencia de un programa de obras que cubra al menos durante quince días unos 150 puestos de trabajo. Esta medida, aparte de las gestiones que por el Consell General Interinsular se realicen en Madrid, viene encaminada a solucionar el problema de los parados sin subsidio de desempleo. Los 20 puntos del orden del día fueron aprobados a excepción del referente a la Escola d'Estiu, que quedó sobre la mesa para que el conseller de Cultura recabe más información al respecto.

La reunión del Consell Executiu se celebró entre las once de la mañana y las tres de la tarde teniendo un destacado contenido político que se centró en los puntos 15 y 19, referidos a la concesión de un préstamo al servicio de capacitación agraria, control presupuestario, y decreto sobre autorizaciones diversas en materia de turismo, los tres directamente relacionados con las competencias recibidas. En éste sentido el Consejo acordó mejorar en lo posible las mismas con una actuación de eficacia muy clara y una buena gestión política y administrativa; «para que se note el cambio de estilo en la Administración». La concesión del préstamo al Servicio de capacitación agraria asciende a 671.000 pesetas.

Los otros puntos importantes tratados son el apoyo a la reclamación del Ayuntamiento de Costix, apoyada por otros ayuntamientos, para que se devuelvan a Mallorca los «Toros de Costitx», y la exposición en el próximo mes de abril de la obra de Juli Ramis en la Lonja, que vendría acompañada de una donación a las islas de 30 obras del pintor a través del Consell General.

Asimismo se aprobaron certificaciones de obras en Menorca; una subvención para NUCLEMEN de Menorca de 300.000 pesetas; la creación de una Asesoría Jurídica en la Consellería de Trabajo y Seguridad Social, para la que se han contratado a los abogados Andreu Moll y María Antonia Rotger; la contratación del poeta Francesc Casasnoves para la Consellería de Cultura; un informe sobre la comisión mixta - Ministerio de Educación-Consell, General Interinsular para la aplicación del decreto de bilingüismo, y otro sobre la Exposición del patrimonio pictórico de la Antigua Diputación Provincial; adquisición de material de oficina para la Consellería de Ordenación del Territorio; una propuesta de convenio de colaboración entre el Consell General Interinsular y el Instituto Geográfico Nacional, para realizar trabajos de cartografía en el marco del Plan Director Territorial, material que se ordenará en un banco de datos; nombramiento del señor Vidal Roca como representante del CGI en el Pleno de la Comisión Central de Urbanismo; y la concesión de 1.190.000 pesetas para la reposición de la cubierta del Consulado del Mar, así como la liquidación del Presupuesto del CGI de 1979, procedente de fondos del Estado.

PATRONATO DE LA ORQUESTA CIUDAD DE PALMA

AUDITORIUM

VIERNES, DIA 22, A LAS 19'— HORAS

CONCIERTO ORQUESTA CIUDAD DE PALMA

EN COLABORACION CON EL MINISTERIO DE CULTURA

- Mallorca (Suite)
- I Amanecer en la Isla.
- II Danza Guerrera de los Honderos ..... B. Juliá
- Concierto núm. 3, para Piano y Orquesta ..... Prokofieff

SOLISTA: ALMA PETCHERSKY

- Sinfonía núm. 5 ..... P. Tschaikowsky

DIRECTOR: JULIO RIBELLES

M.C.D. 2022

Ha sido regalada al GOB por el WWF

LANCHA PARA VIGILAR LA COLONIA MALLORQUINA DE BUITRES NEGROS

Se denunciará a los que cacen palomas o cabras desde el mar

El Grup d'Ornitologia Balear ha recibido directamente de la asociación internacional de Defensa de la Naturaleza (WWF), con sede en Suiza, una lancha para vigilar los pocos buitres negros que existen en nuestra isla. La lancha ha recibido el nombre de "Na Voltonera". La barca, que comenzará en breve su misión, tendrá como tal la de transportar a un jurado de ICONA y a algunos miembros del GOB para vigilar la costa norte de la isla donde cazadores furtivos de cabras y palomas interfieren la incubación de los huevos de los escasos buitres negros.

Estos cazadores cometen varios delitos cuando cazan desde el mar las palomas o cabras de nuestras montañas, ya que está prohibido, por ley, transportar armas de fuego en el mar. Así cuando disparan cerca de los nidos asustan a sus moradores, lo que hace que los abandonen y con ello el huevo se enfría, por lo que no nacerá ya el pollo.

POCOS BUITRES NEGROS

EN MALLORCA

La colonia de buitres negros ("Voltor negre", en mallorquín) en la isla es una de las más importantes del mundo. En estos momentos hay unos 15 o 20 buitres, de los que se cree que sólo hay unas cuatro parejas en edad reproductora. Una mayor colonia de buitres se encuentra en Extremadura donde existen muchísimas parejas (más de 50); en Cerdeña, sólo hay un ejemplar de buitre negro y, en el resto del mundo, ya hay que ir a buscarlos a la frontera norte de la India.

Para evitar la desaparición total del buitre negro en nuestra isla, el ICONA, en colaboración con el GOB, vigilará la costa norte de Mallorca, lugar donde suelen habitar estas aves. El acuerdo entre ambas entidades es el siguiente: El GOB pone a disposición de ICONA la barca y varios miembros para atender la vigilancia. Por su parte, este organismo se encarga de pagar al patrón de la lancha, combustible y los demás gastos de mantenimiento.

La lancha saldrá varios días a la semana y su recorrido será desde el puerto del Mal Pas, donde está anclada hasta La Calobra, rodeando Formentor.

Cuando se coja a algún infractor cazando desde el mar palomas o cabras será denunciado inmediatamente por ICONA, siendo también acusado de cometer un delito ante la autoridad judicial. En estos momentos se sigue una denuncia contra unas personas que pescaban, por las Calas de Mallorca mediante explosivos. Las penas que le pueden caer puede llegar hasta la privación de libertad.

Se saldrá en la lancha cuando se piense que puede haber cazadores furtivos y se espera estrenarla dentro de unos días. Ayer dio una vuelta fuera del espigón del Mal Pas para que los reporteros gráficos pudieran tomar unas fotos de ella, a pesar del mal tiempo reinante en la mar.

CARACTERISTICAS DE

LA LANCHA

La lancha de vigilancia es de la marca "Arcoa", modelo 660, fabricada en Barcelona; se trata de un modelo similar al que utiliza la Cruz Roja del Mar. Posee un motor con una potencia de 75 caballos y desarrolla una velocidad máxima de 13-14 nudos a la hora. Tiene una autonomía de 180 millas. Su eslora es de 7 metros y 2.70 de ancho. La lancha está tripulada por el sobreguarda de ICONA Jaume Adrover Servera.

NINGUNA CRIA EN

DOS AÑOS

Dentro de unos días, durante los primeros del mes próximo, los buitres ponen los huevos en sus grandes nidos. La incubación dura 54 días y durante cerca de cuatro meses el pollo permanece en el nido, por lo que los padres permanecen junto a la cría durante medio año. Debido a una serie de circunstancias adversas, entre las que se encuentran los sustos que les dan los tiros de los cazadores furtivos, los buitres de Mallorca no han procreado en los dos últimos años.

Antiguamente se conocieron nidos de buitres negros en la Dragonera; ahora se han retirado hasta el Torrent de Pareis. La causa principal de esto es que ya a penas se trabaa en el campo, por lo que no encuentran comida.

LLAMADA DE SOCORRO

El joven Biel Pomar, encargado del GOB en el cuidado de los buitres negros, solicita a través de nuestro diario, carne para los buitres. Esta carne es distribuida en tres comederos existentes en la costa y en el interior. Quiere que los payeses que tengan algún animal, muerto por accidente o de manera natural llamen al ICONA (teléfono 217440, por las mañanas) y al GOB (221105, por la tarde). Una vez que evise, se pasará a recogerlo para alimentación de los buitres.

Biel Pomar ha recibido recientemente una beca del Fondo de Intervención de las Rapacs (FIR), organismo de habla francesa integrado, por Francia, Bélgica y Suiza en defensa de estas aves.

"ELS INCENDIS

FORESTALS"

Por último, el GOB aprovechó la asistencia de los informadores al acto para presentar el folleto "Els incendis forestals", en el que plantea el problema básico de los incendios, las causas de los focos, la prevención y métodos de lucha y unas conclusiones prácticas.

RIVERO

(FOTO: PASCUAL)

AMPLIANDO
LOS SERVICIOS DE
SUS SALONES

LLONGUERAS

personalmente

PRESENTA SUS ESTILOS PRIMAVERA-VERANO 1980
el próximo miércoles día 27 de Febrero durante todo el día en:

Salón femenino: JOSÉ TOUS Y MAROTO, 15 «Galerías» (mañana)
Salón hombre-mujer: P.° de MALLORCA, 14 entlo. F. (tarde)

ASI COMO ANUNCIA LA APERTURA DE
NUEVOS SALONES LLONGUERAS EN:

OVIEDO
GERONA
BARCELONA
MADRID
BUENOS AIRES

... EN 1981 TOKIO!!!

... Y SEGUIMOS AMPLIANDO

El primer domingo de marzo se abre la veda de la trucha

NORMAS PARA PESCAR EN LOS EMBALSES DE GORG BLAU Y CUBER

El primer domingo de marzo es el inicio de la campaña de la pesca de la trucha en los embalses de "Gorg Blau" y "Cuber", por lo que ICONA provincial nos ha remitido las normas más importantes que se deben tener en cuenta en la montaña mallorquina.

El pescador que desee pescar en los embalses citados ha de proveerse de licencia en la jefatura de ICONA, centro comercial "Los Geranios", o en el Ayuntamiento de Palma. Los permisos de pesca son válidos para una jornada (jueves, sábado o festivo) se podrá pescar, como máximo, hasta 10 ejemplares desde una hora antes de la salida del Sol hasta otra después de la puesta.

Los períodos hábiles de pesca comenzan, para la trucha, el primer domingo de marzo y termina el último de agosto; para la carpa es desde el primer domingo de mayo y también hasta el último de agosto; por último, por lo que respecta al cangrejo, es desde el 21 de junio hasta el 31 de agosto.

Por lo que respecta al tamaño mínimo de las capturas, es el siguiente para cada una de las tres especies anteriores: Truchas, 19 centímetros; carpa, 18 centímetros, y cangrejo, 8 centímetros.

Los únicos artes de pesca permitidos son aquellos que obligan al pescador a jugar al lance, lo que viene a ser habilidad y destreza contra el instinto del animal. Se usará una caña con señuelo, siendo los más indicados para la trucha los artificiales, ya que los naturales, como el queso, desarman el natural recelo del animal, muy primitivo en su instinto y muy cazador.

En cuanto a la carpa, el cebo idóneo es el garbanzo y la patata cocida, que, por lo demás, no molestan a la trucha. Está prohibida, de momento, la captura del cangrejo, debido a los bajos niveles de población.

ICONA provincial recuerda al pescador que para entrar o salir de los recintos de pesca de los embalses citados es necesario que usen las puertas que se especifican en unos planos que se les regala cuando saquen el permiso, así como que respeten las zonas vedadas de pesca.

Igualmente se le recuerda que no debe ensuciar las aguas, arrojar desperdicios, emplear más de una caña, pescar a menos de 30 metros de otro o cebar las aguas con huevos de peces o larva de insectos. Tampoco está permitido pescar a menos de 100 metros de la presa.

Como la ley tiene prohibido infrigir estas normas, su incumplimiento puede ser causa de sanción.

PUBLICACIONES INFANTILES

DE I.C.O.N.A.

ICONA ha editado el libro "Amor a la naturaleza", en el que infunde un respeto para ella. El libro está dedicado a los niños y está impreso con muchos dibujos de "Walt Disney", como Bamby y el Pato Donald.

Entre otras cosas, dice: "Diversas especies que estaban en peligro de extinción están hoy protegidas por la ley, e ICONA se ocupa de que no desaparezcan. Para ello repuebla los ríos produciendo cada año más de 12 millones de peces de distintas especies. Asimismo, ha instalado casi 1,5 millones de nidales artificiales para las aves insectívoras, tan necesarias para la agricultura, cuidando del resto de los animales protegidos por medio de 4.600 guardas forestales".

Asimismo ha editado también un calendario en el que anima al niño a proteger al bosque de los incendios forestales, teniéndolo además como una ayuda para las explicaciones de los profesores.

RIVERO

M.C.D. 2022

TURISMO

La más afectada, una agencia de viajes

CINCO MILLONES DE PTAS. ADEUDA «EKKO REISEN» A VARIOS HOTELES MALLORQUINES

Forzosamente nos tenemos que volver hoy a ocupar de un tema que no ha perdido actualidad con el paso de los días, la quiebra del tour operador escandinavo "Ekko Reisen".

Curiosamente, nos llegan noticias ahora de una nueva maniobra de "Ekko Reisen". Al parecer, desde la prensa danesa se ha desatado una calumniosa campaña que perjudica seriamente a la Mallorca turística. Que ya es lo que nos falta. O sea, que con "Ekko Reisen" vamos de sorpresa en sorpresa, y a cual más desagradable.

Insistiendo en la quiebra, hemos podido saber que cuando titan tan solo cuatro establecimientos por consultar, el total que debe «Ekko Reisen» a los hoteleros de la Isla supera los cinco millones de pesetas. La empresa más afectada es una conocida agencia de viajes, a la que se le adeuda algo más de dos millones de pesetas. Y no ha sido mayor esa cifra porque, como comentábamos el otro día, se habían tomado una serie de medidas para evitar lo que podría haber significado un mazazo para muchos hoteles mallorquines. «Pero la quiebra se veía venir», nos han insistido en varias ocasiones. Lo que nadie esperaba, naturalmente, era la reacción de «Ekko Reisen», en Dinamarca.

MEJORAN LAS VENTAS DE MALLORCA EN INGLATERRA

Ahora, una nota de optimismo. Que buena falta nos hace, pues vamos de sobresalto en sobresalto. Nos comentaban ayer mismo que el panorama en Inglaterra había mejorado sensiblemente, que las ventas se habían recuperado. Hasta tal extremo, que la persona que nos informaba sentenció que «la temporada está salvada».

En la República Federal de Alemania, ya es otro cantar. Mientras unos tour operadores señalan «que podemos igualar los resultados del año pasado, que fueron buenos pero no espectaculares», otros dicen lo contrario: «el descenso con respecto a 1979, es muy significativo, y no es probable que cambien ya a estas alturas las cosas». Y en Francia, sin grandes novedades, como ya dijeron hace unos días en Palma los directivos del Sindicato de Agentes de Viajes: Se calcula que el número de visitantes galos será igual al llegado en el transcurso de 1979, pese a precios, nuevos destinos ,inseguridad ciudadana, etc.

LAS PREVISIONES DE NORMA

Norma especailista, en Ciencias Ocultas, profesional seria, profunda y reconocía valía, ha hecho recientemente unas declaraciones turísticas al entrañable compañero Alfonso Dicente en «Actualidad hotelera», en las que manifiesta que «cuando se haga balance final de la temporada, 1980 resultá más o meno igual que el pasado 79, o inclusive algo mejor. Habrá un aumento de turismo alemán y británico». Pero en las previsiones de Norma, hay una nota de atención: la posible reaparición del terrorismo: «Hay unos tránsitos bastantes malos entre junio, julio y agosto, llegándose a producir un momento muy delicado dentro de este período. Es difícil precisar el grado que llegará a alcanzar esta ola de terrorismo, pero el Gobierno deberá adoptar fuertes medidas y el turismo se verá afectado hasta cierto punto».

SEBASTIAN MASCARO Y EL TABACO RUBIO

Ayer por la mañana estuvimos hablando con Sebastián Mascaró, jefe de ventas de Iberia ,Líneas Aéreas de España, y el buen amigo estaba seriamente disgustado por una nota aparecida el mismo días en los periódicos de nuestra ciudad en la que se hablaba de que en Barcelona la Policía había aprehendida un alijo de tabaco rubio muy considerable, 58.000 cajetillas, y el remitente del cargamento es un individuo que se llama también Sebastián Mascaró. «Y no veas la cantidad de bromas que he tenido que aguantar: el teléfono no ha cesado un minuto».

Y si Sebastián Mascaró no fumaba antes, ahora odia el tabaco. Especialmente el rubio.

Jaime JIMENEZ

La reestructuración del ente insular, en función del traslado al Consulado del Mar

ALBERTI DIMITIRA DE LA PRESIDENCIA DE ASIMA PARA DEDICARSE DE LLENO A LOS CONSELLS

El presidente del Consell General Interinsular Jerónimo Alberti anunció ayer en la rueda de prensa posterior a la reunión del Consell Executiu, que en plazo breve dimitirá de todos los cargos públicos que ostenta aparte de los políticos, para dedicarse plenamente a los Consells General e Insular. Tal decisión que afirmó tenía ya pensada hace tiempo afectará a su actual presidencia de ASIMA y de la Hermandad de Donantes de Sangre, y según palabras de Alberti ha sido tomada tras la confianza que la Asamblea regional de UCD puso en su persona reeligiéndole en su cargo de presidente del partido en Baleares.

Preguntado posteriormente por su opinión del proceso autonómico andaluz, Alberti respondió que lo seguía y con mucho interés y expectación», por lo que naturalmente podía significar para el proceso autonómico balear teniendo en cuenta de todos modos que cada nacionalidad tiene sus caracteres específicos. «Lo importante será el día 28 —dijo— ahora se está celebrando aún la campaña».

En cuanto a la convocatoria a los partidos para una reunión autonómica según confirmó el presidente a los representantes del PCIB, afirmó no saber aún la fecha de su celebración, la cual no solo dependía del referéndum andaluz, sino también de gestiones particulares suyas. «En esa reunión se van a ver —dijo más adelante— las dos vías autonómicas, sus pros y sus contras. UCD ya se definió en la asamblea por una autonomía plena y por unas instituciones plenas.»

Finalmente se preguntó al presidente por la reestructuración que iba a llevarse en el Consell de Mallorca. Respondió que la pensada y todavía no llevada a cabo del todo reestructuración, está en función del tema del Consulado del Mar y por tanto en la posibilidad de separación física de los dos Consells. El presidente dijo que esperaba hacer definitiva la reestructuración cuando se instale el Consell General en el Consulado del Mar, ya que ahora «no estamos juntos sino revueltos» con el consiguiente problema de mezcla de departamentos. También que era posible tras la reestructuración del Consell insular, acometer la del Consell General Interinsular.

R. M.

CC.OO. DEL METAL NEGOCIARA HOY CON LA PATRONAL DEL SECTOR

La huelga convocada por CC. OO. en el sector del Metal tuvo ayer más o menos la misma incidencia que el martes, según informó dicha central. Por la mañana se celebró una concentración en el Polígono de la Victoria y posteriormente numerosos trabajadores se reunieron en la AISS, explicándose allí por los delegados la situación en la negociación del convenio y la actual posición de CC. OO. En este sentido y visto el ánimo de la patronal de negociar con CC. OO. los acuerdos suscritos con UGT y USO, se ha desconvocado la huelga prevista para hoy jueves, teniendo lugar una entrevista entre representantes de la central sindical y la patronal. La posición de CC. OO. puede resumirse en firmar el convenio si se logra su mejora en algunos puntos, y proseguir la huelga en caso contrario.

ENSEÑANZA

Supone que 1.900 alumnos dejarán de percibir clases hasta final de curso

12 PLAZAS DE PROFESORES SIN CUBRIR EN LOS INSTITUTOS

La junta provincial de directores de institutos de bachillerato de Baleares, en reunión del día 20 de febrero, ha considerado el problema de sustitución de profesorado con licencia por enfermedad o alumbramiento y el resultado es el siguiente:

Agotado el cupo anual asignado por el ministerio de Educación, quedarán por lo menos 12 plazas de profesores sin cubrir para los meses que restan de curso, lo que significa que con toda seguridad unos 1,900 alumnos dejarán de percibir clases de alguna asignatura durante el citado período.

Los directores de los institutos de bachillerato de Baleares manifestamos nuestra preocupación y disgusto ante tal situación claramente perjudicial para el alumnado de centros estatales, máxime cuando sabemos que el problema es común a todas las provincias y por tanto existe a nivel nacional.

HOY,

ASAMBLEA EN LA NORMAL

Diario "BALEARES" adelantó la noticia la semana pasada de la grave preocupación que tenían los estudiantes de la Normal matriculados en la especialidad de preescolar.

La sorpresa llegó el día 13 de este mes, ya que se les informó que se devolvían los expedientes de todas las promociones y de esta especialidad. Es decir, a partir del año 1975, que fue el primer año que se impartió esta especialidad. Argumentando que había salido un plan experimental y este no estaba legislado.

Ante este grave problema, hoy, a las 10,00 de la mañana, estos estudiantes tendrán una asamblea para decidir su postura ante este espinoso tema.

MAÑANA,

MANIFESTACION DE ESTUDIANTES

Mañana, a las 7,30 de la tarde, saldrá una manifestación de la plaza de España, organizada por el STEI y casi todas las centrales sindicales y varios grupos políticos en contra del Estatuto de Centros. La manifestación terminará en el Borne, donde un grupo se dirigirá al Gobierno Civil para entregar una nota.

Mateo CLADERA

EL P.S.O.E. - PALMA

APOYA LA MANIFESTACION

CONTRA EL ESTATUTO ESTUDIANTIL

La secretaría de información y prensa de la agrupación socialista (PSOE) de Palma ha hecho pública una nota de apoyo a la manifestación prevista para mañana, viernes, contra el Estatuto de Centros Docentes.

Señala la nota que "ante la situación creada por el debate del Estatuto de Centros Docentes en el Congreso de los Diputados", el comité local de la citada agrupación acordó el apoyo a la manifestación e "insta a los ciudadanos a su presencia en dicho acto".

CONFERENCIA SOBRE

"APRENDIZAJE SOCIAL DEL NIÑO"

En l'escola d'infants "El Siurell" disertó ayer tarde el psiquiatra doctor Nicolás Llaneras sobre el tema "El aprendizaje social en el niño". Centró su charla en los comportamientos del niño durante sus primeros tres años, repasando las principales aportaciones hechas por la pedagogía y psiquiatría, con especial mención de la neurosis infantil y con el estudio de las figuras del padre y la madre en sociedades agrarias y en sociedades de cambio, exponiendo las diferencias sustanciales que se dan en una y otra. En las formas educativas. o de aprendizaje, señaló el doctor Llaneras que, según se ha demostrado, "no sirve para nada la violencia o mal trato de los niños"; explicó, en este sentido, cómo, contrariamente a lo que podía suponerse, las estadísticas de Europa occidental demuestran que países como la R. F. Alemana o Francia van en cabeza en la frecuencia del mal trato a los niños, "quizá —indicó— porque en España no tenemos todavía este tipo de estadística". Analizó también la figura del divorcio y sus efectos en el niño para, finalmente, abrir un coloquio con ampliación de los diversos temas expuestos.

A. M. T.

FABRICANTE DE REVESTIMIENTOS Y PINTURAS PLASTICAS DE LUJO

Precisa

DISTRIBUIDOR

Para

PALMA DE MALLORCA Y PROVINCIA

Intersa sociedad muy introducida en el ramo con organización y capacidad económica para concesión de distribución exclusiva. Escribir al número 9484 del Apartado de Correos 12.176 de Barcelona.

PSICOLOGOS

Al haber sido creado el Colegio Nacional de Psicólogos es necesario que todos los psicólogos residentes en las Baleares no inscritos en la sección Profesional de Psicólogos pasen por el Colegio de Licenciados (C/. Berengario de Tornamina, 9. Palma, de 12 a 13'30 y 19 a 21 horas). Antes del 29 de febrero, a efectos de elaborar el censo.

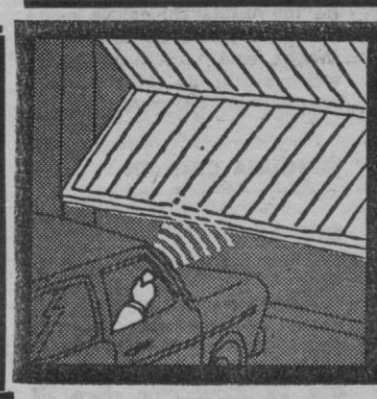

AUTOMATISMOS PARA PUERTAS

BASCULANTES, 1 ó 2 hojas.
Nuevas o existentes ya colocadas.
Mando a distancia. 1 año garantía.

Eléctrica DARDER

Avda. Argentina, 32
Teléfono 23 46 08

M.C.D. 2022

El «Palacio Solleric», museo de pintura

UNA REALIZACION CULTURAL DECISIVA

Juan Nadal, presidente de la comisión informativa de Cultura, es hombre tenaz y de excelentes empeños culturales. Desde su llegada al cargo pusimos decidida confianza en ls positivos resultados de su gestión. Cabe notar en su brevísimo palmarés político el traslado de las dependencias de Cultura al palacio Doms en la calle de la Almudaina y llega ahora al que llamaríamos su segundo momento estelar en la política municipal al llegar al Pleno el proyecto de Museo de Arte Contemporáneo a radicar en el Palacio Solleric.

REALIZADO EL PROYECTO

Faltan muy pocos días para que se faciliten a los informadores los rasgos decisivos del proyectado museo

Cruzamos unas breves palabras con el teniente de alcalde. Alertados contra una posible desnaturalización del claustro o patio del palacio y advertidos de la imposibilidad de que la planta noble pudiera resistir el habitual peso de algunas muestras de escultórica contemporánea, Juan Nadal viene a responder anticipadamente la objeción.

—Ni atentados al patio ni escultura moderna en la planta noble. Espera a ver en detalle el proyecto.

Se ha puesto amor y deseo de lo mejor en la concepción del museo.

La plástica contemporánea representa uno de los ángulos fundamentales en la vida cultural de la Mallorca de los tiempos que cubren desde los albores del impresionismo hasta nuestros días.

UN MUSEO MUY DIDACTICO

Aparte el valor que el museo pueda revestir en la que pudiéramos denominar "visita a la ciudad" lo que se pretende desde el punto de vista de la comisión de Cultura es cubrir al máximo los fines didácticos del museo, adjudicarle en su concepción y contenido una función muy superior a la de sencilla pinacoteca donde se guarden y muestren los fondos municipales de pintura.

Los materiales de que se dispone y aquellos con que se espera contar, han de permitir una ordenación de materiales perfectamente válidos para obtener una visión evolutiva de los ciclos plásticos que han conducido a la pluralidad expresionista de nuestros días.

Un museo en el que nuestra juventud pueda conectar precisa, exactamente, con el pasado de la pintura en nuestra isla a través de obras importantes.

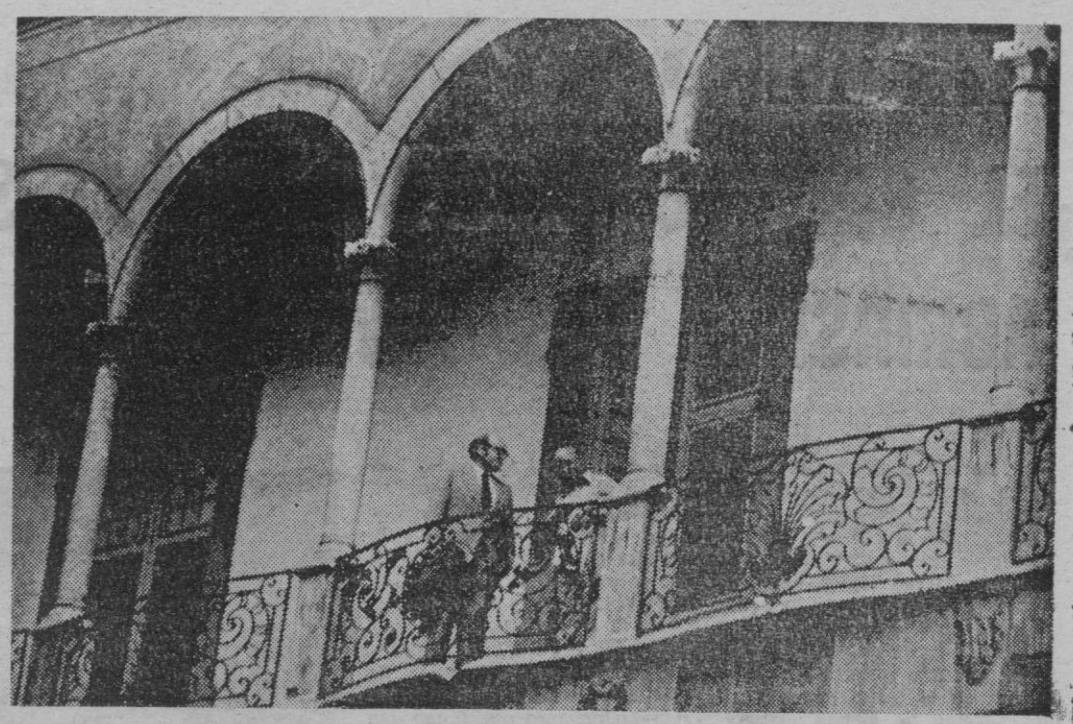

RESPETO AL PALACIO

El proyecto ha cuidado al detalle desenvolver la colocación de los materiales en el seno de un respeto completo a las características y valores del palacio. Nada ha de hacerse en Solleric que altere el carácter y muy al contrario las obras que han de llevarse a cabo para el conjunto del edificio van a suponer un rescate de todas aquellas partes del mismo que hoy se hallan muy deterioradas.

En cuanto al carácter de las grandes estancias y dependencias resultantes en los porches altos, cabe consignar que no se introducen elementos distorsionadores del ambiente de la gran casa mallorquina, a salvo naturalmente la propia temática que la plástica contemporánea introduzca.

Hay fines que pueden quedar servidos complementariamente como son los relativos al "ambiente" de la casa mallorquina, sin perjuicio de que el conjunto albergue el Museo de Arte Contemporáneo.

PRESENTACION DEL PROYECTO

Dentro de esta semana y en una sesión con los medios informativos el presidente de la comisión de Cultura efectuará la presentación pública del proyecto.

A. Agustín

ULTIMAS PLAZAS

CENTRO DE ESTUDIOS BALEAR

LE OFRECE
LA POSIBILIDAD, EN POCOS MESES DE ACCEDER A UNA PROFESION ACTUALMENTE MUY SOLICITADA
CURSO NTENSIVO DE

INFORMATICA

(PROGRAMADOR DE ORDENADORES)
HORARIOS: de 10 a 11'30 P. M., de 19 a 20'30 y 20'30 a 22 horas.
Duración 6 meses.
Para mayor información contacte con

CIB

Calle Bonaire, núm. 9, Esc. B. primero. — Tel. 210286, de 10 a 13 y de 16 a 20.

PARA HOTELES, BARES Y RESTAURANTES

Indecasa: Muebles fuertes.

Tenemos a su disposición la gama completa "Indecasa" de mobiliario para su Hotel, Bar o Restaurante.
Durables, confortables, de fino diseño y acabado perfecto. Construidas en Aluminio anodizado y con 5 años de garantía.
Anticípese al Verano: Consulte al Distribuidor:

almacenes ARAGON

Aragón, 40 / Tel. 27 0100 27 8935 / Palma

VIAJE CON "SA NOSTRA" A LA OTRA ANDALUCIA

Ahora y por primera vez tiene la oportunidad de ver Andalucía de una manera distinta. La Andalucía misteriosa, espectacular y viva que no sale en los folletos de ninguna agencia, la otra Andalucía...

"SA NOSTRA" le invita a Vd. y a la persona que designe a ver esa otra Andalucía durante 10 días, visitando cortijos y bodegas que sólo se habían abierto para un reducido número de personas. Hospedándose en hoteles de primera categoría y desplazándose cómodamente en avión desde Palma.

PROGRAMA DEL VIAJE A LA OTRA ANDALUCIA

El viaje se realizará durante el mes de Mayo. Entre otros interesantes lugares recorrerá Granada, Sierra Nevada, Málaga, Costa del Sol, Algeciras, Ceuta, Cádiz, Jerez, Sevilla y Córdoba.

Y ver esa otra Andalucía es muy fácil. Basta abrir una cuenta o imponer 5.000 pesetas en cuenta corriente o libreta de ahorro.
Puede hacerlo en su oficina de "SA NOSTRA".

Pase por "SA NOSTRA" y verá la otra Andalucía.

174 viajes por todo lo alto a la otra Andalucía

M.C.D. 2022

Según el presidente Bartolomé Mestre

EL CIRCULO DE BELLAS ARTES DEBE ABRIRSE A LOS JOVENES

Bartolomé Mestre Fiol, de sesenta y seis años de edad y médico de profesión fue elegido, al ser el único candidato que se presentó, el presidente del Círculo de Bellas Artes de nuestra ciudad. En el acto no fue necesaria la elección al haber sido retirada previamente la candidatura del otro hombre aspirante, Antonio Garau Mulet, que en su día ya presentó las pertinentes notas por las cuales renunciaba a la candidatura y por tanto a la presidencia.

En el acto celebrado anteayer en el salón de actos del Círculo de Bellas Artes estuvieron presentes alrededor del centenar de socios que escucharon la lectura del acta anterior, efectuada por el vicesecretario, Miguel Navarro Garcelán a la que siguió la del estado actual de cuentas de la Asociación y la renovación de cargos de los miembros de la junta directiva.

El último acto como presidente en funciones que realizó Joaquín Mesquida fue el de proclamar, al ser el único candidato, a don Bartolomé Mestre Fiol como presidente del Círculo de Bellas Artes, acto seguido uno de los asistentes a la reunión solicitó que, si se encontraba presente en la sala de juntas, el nuevo presidente tomase posesión de su cargo y ocupase su lugar en la mesa presidencial, cosa que hizo entre aplausos en el mismo momento.

Naturalmente para un medio de comunicación era obligatorio ponernos en contacto con el nuevo presidente para que nos manifestara cuales eran sus impresiones y para que nos pusiera al corriente de lo que personalmente tiene pensado llevar a cabo al frente del Círculo de Bellas Artes, entidad por otra parte muy prestigiosa en nuestra isla y que goza del respeto de la inmensa mayoría de ciudadanos interesados en la cultura. En líneas generales esta fue nuestra conversación.

—Sr. presidente, es obligatorio hablar de la retirada de candidatura de su único oponente durante el período electoral ¿Qué a pasado realmente con la denuncia de Antonio Garau?

--Lo primero que tengo que hacer constar es que Antonio Garau y yo somos grandes amigos, íntimos amigos. Lo que le ha hecho retirar su candidatura ha sido que sus superiores en su labor profesional habitual le aconsejaron que no la presentara porque podía dificultar su labor y éste ha sido el único motivo de su retirada. De todas formas tengo que hacer constar que le estoy muy agradecido porque todas las manifestaciones que hacia mi se han dirigido han sido favorables al igual que las que yo he intentado hacer de él. Ya he dicho que somos íntimos amigos.

—En la junta de ayer en la que fue proclamado presidente tan solo estaban presentes unos cien miembros del Círculo ¿No le parece esto deprimente a nivel personal?

--Si tenemos en cuenta el número de asistentes que suele haber en las reuniones habituales la de ayer fue multitudinaria. Ha habido juntas a las que asistieron media docena de personas.

—Usted manifestó ayer que no tenía, todavía, un programa concreto de actuación ¿Qué cree que debe hacerse inmediatamente en el Círculo?

--Lo fundamental es crear una unión que haga subir la organización de forma conjunta y unánime. Por otra parte hasta el momento esto ha sido un círculo de viejos, prueba evidente de ello es que en la reunión de anteayer no había ninguna persona menor de cincuenta años. Hay que dar entrada a los jóvenes que realmente estén interesados en la cultura y en el arte. Es imprescindible la renovación.

Bartolomé Mestre Fiol, anteayer elegido presidente del Círculo de Bellas Artes.

—¿Qué representa para usted la elección como presidente?

--Cojo el cargo como criado, no como presidente. Hay muchos socios más antiguos que yo que deberían haberse presentado para ocupar el cargo, pero por una u otra razón no han querido hacerlo. Mi intención es que todas estas personas participen activamente en la vida del Círculo.

—¿Qué cree que debe hacerse inmediatamente con el Círculo?

--Crear un espíritu de progreso que desgraciadamente no existe. Darle vida y comenzar a celebrar actos de todo tipo que conviertan esto en una cosa viva.

Según manifestaciones del propio presidente el círculo queda abierto a las nuevas generaciones que tengan interés por el arte y la cultura en general. Lo único que hace falta es que estos propósitos lleguen a cumplirse. El Círculo es algo que debe depender de todos nosotros.

M. RIERA

Foto: C. VIVES

LA X SEMANA INTERNACIONAL DE ORGANO EMPEZARA EL PROXIMO LUNES

Como es costumbre por estas fechas, ayer tuvo lugar en la Caja de Ahorros "Sa Nostra" una rueda de prensa para dar cuenta de los principales pormenores que imprimarán carácter, en esta ocasión, a la X.ª Semana Internacional de Organo, que patrocina la citada Caja, en colaboración con el Ministerio de Cultura.

Presidió el acto el director de la Caja, D. Carlos Blanes, el cual, después de saludar muy cordialmente a todos los reunidos —representantes de la prensa y radio, así como D. Bernardo Juliá, director de la "Capella Mallorquina" y del Conservatorio y D. Juan Cirer, párroco de Santa Eulalia— anunció que en esta ocasión, acuden a la X.ª Semana de Organo los siguientes artistas todos ellos de fama internacional: Olle Nilson, sueco; Andrés Manz, suizo; Alberto Martínez, español; Josef Serafin, polaco; Gastón Litaize, francés y Gianfranco Spinelli, italiano.

Destacó que el gran organista francés Gastón Litaize, que, a lo largo de los diez años de vida que tiene, ya, la "Semana", sólo faltó en una ocasión y aún porque tuvo un accidente, se ha hecho acreedor de la admiración de todos —como goza, también, de la del mundo entero— por lo que el día de su actuación, que será el viernes, día 29, se le rendirá un homenaje y se le entregará un obsequio, en presencia del cónsul de Francia en nuestra ciudad, y en el propio templo de Santa Eulalia, que será donde tendrán lugar las audiciones.

Por otra parte, hizo votos para que, nuevamente, la juventud, que con tanta admiración y aprecio, ha asistido cada año a las audiciones de la "Semana", siga acudiendo a los recitales, con todo interés.

Añadió, también, con palabras de gratitud, que para la Caja de Ahorros, la "Semana Internacional de Organo", constituye un timbre de gloria y de satisfacción eminente, sólo parejo a la satisfacción que le produce que la Caja sea patrocinadora de la "Capella Mallorquina" y del Concurso Internacional de Guitarra "Andrés Segovia", tres manifestaciones del arte musical que constituyen el mejor acierto de la "Caja", que él tan dignamente dirige y que figuran, con todos los honores, a la cabeza de una lista que se nos facilitó, que contiene todos los patrocinios musicales de la "Caja"

Nos satisfizo plenamente que D. Carlos Blanes dirigiera sus halagos personales a la "Capella", al "Concurso" y a la "Semana", porque su opinión corre parejas con la nuestra, más modesta que la suya, ya que la "Capella", consttuye hoy en día una entidad coral que puede catalogarse entre las mejores de España y que en buena parte de Europa, ha podido demostrar, con superabundancia, su gran valía; el Concurso Internacional de Guitarra "Andrés Segovia", es una de las manifestaciones artístico-culturales de más renombre, no sólo por su contribución a la promoción de un instrumento que de cada vez va extendiendo más y mejor su radio de acción en el mundo entero, sino por la calidad de los concursantes que, de cada vez más, han ido dejando una estela artístico-cultural de primerísimo orden en nuestra ciudad y aún, en Mallorca entera y la "Semana Internacional de Organo" puede considerarse como la mejor entre las que tienen lugar en el mundo entero y, además, porque su impacto en nuestra juventud resulta un aliciente muy digno de tenerse en cuenta.

Por lo que a nosotros respecta —y así lo hicimos constar— creemos que las tras obras citadas, por su categoría intrínseca, merecen una continuidad bajo el nunca bien ponderado mecenazgo de la Caja de Ahorros "Sa Nostra" y de acuerdo con la opinión de su director, en cuanto a su calidad ampliamente demostrada.

El próximo lunes, a las 20,15, empezará, pues la X.ª Semana Internacional de Organo, bajo la dirección de su fundador y alma Bernardo Juliá, interpretando el sentir de la Caja "Sa Nostra", siempre bien dispuesta a proteger lo mejor de lo mejor...

PEDRO DEYA

Daniel Artus, director de la coral «l'Esterelenco»

«LOS COMPONENTES DE UNA CORAL VIVEN EN AMISTAD Y APERTURA, ADEMAS DE LA EDUCACION MUSICAL QUE RECIBEN»

Se encuentra en la isla la coral de Provenza, «L'esterelenco» para dar una serie de conciertos. El pasado martes por la noche hicieron su primer ensayo en la iglesia de la Santísima Trinidad de Palma y ayer por la noche dieron su primer concierto en Felanitx.

La Coral se hospeda en Ca'n Tápara, Centro de Formación de la Caja de Ahorros, del que el director de la coral nos habló muy positivamente.

Hablamos durante el primer ensayo en Palma con el director de la coral señor Daniel Artus.

NOMBRE PROVENZAL

—¿Qué es «L'esterelenco»?

—Es un conjunto vocal e instrumental de Provenza, este nombre en provenzal hace referencia a l'Esterel». En efecto a la sombra del macizo de este nombre, que domina la Costa Brava entre Sant Rafael i Frejus nació esta coral, hace ahora 15 años.

—¿Cuántos componen la coral?

—En la actualidad tenemos además de la coral de mayores, otra de niños que está compuesta por 150 cantores.

—¿Un compositor español?

—Llama la atención el célebre Victoria con sus composiciones de música sacra. Sé que en Mallorca tenéis también buenos compositores, espero llevarme originales para poder introducirlos en nuestro repertorio.

UN TRABAJO SOCIAL

—¿Qué supone para los componentes de este coro pertenecer al mismo?

La coral «L'Esterelenco» en un ensayo celebrado en la iglesia de la Santísima Trinidad de esta ciudad.

—Pertenecer a una coral, además de educar musicalmente a sus componentes, les da un ambiente de amistad y de apertura, es en definitiva un trabajo social. El prestigio internacional que tiene nuestro grupo se debe a los continuos viajes ya que ello nos da un ambiente de amistad y de ahí nace este coro.

—¿La primera vez que visitan la isla?

—Efectivamente esta es la primera vez y esperamos que no sea la última. Esperamos también que un día visite nuestros pueblos la Coral Universitaria que teneis aquí.

Hoy, la coral «L'esterelenco», dará un concierto en San Nicolás y mañana otro en Pollensa. Un ambiente musical que vemos crecer en la isla.

Mateo CLADERA
(Foto Juanet).

M.C.D. 2022

COMUNICADOS Y AVISOS

Para mañana, a las 19 horas en primera convocatoria y 30 minutos más tarde en segunda, tendrá lugar una asamblea general de socios de la Casa Regional de Andalucía. A ella pueden asistir los que deseen inscribirse en ella, andaluces o simpatizantes. El acto se celebrará en el salón de la «Caixa», Avenida Alejandro Rosselló, 40, cuarto, junto al cine Avenida, bajo el siguiente orden del día: Aprobación de los estatutos en su nueva redacción y nombramiento de la junta directiva. Ruegos y preguntas.

CONCURSO DE OPOSICION Y DE TRASLADOS DE PROFESORES DE MAESTRIA INDUSTRIAL.— Los Boletines Oficiales del Estado de los días 2 y 11 del presente mes publicaron, respectivamente, unas órdenes de convocatoria del concurso-oposición restringido para proveer de plazas de maestros de taller y profesores numerarios de Escuelas de Maestría Industrial y otra de concurso general de traslados de los mismos profesionales para lapro visión de vacantes en Institutos Politécnicos y Centros Nacionales de Formación Profesional.

El plazo de presentación de solicitudes de la primera convocatoria terminará el próximo 8 de marzo, mientras que el plazo de la segunda acaba el día 3 del próximo mes. Los interesados en ambas convocatorias pueden recibir mayor información en la Delegación Provincial del Ministerio de Educación.

Según nos comunica el Instituto Antonio Maura ya está abierto el plazo de inscripción, en la secretaría del centro, de los cursos BUP y COU nocturnos para el año 1980-81.

EXAMENES DE LENGUA EXTRANJERA, EN PALMA.— El Instituto de Lenguas Modernas (Estudio General Luliano) junto con la Escuela Oficial de Idiomas de Barcelona darán facilidades para que los alumnos libres residentes en las Islas y que hasta el presente se tenían que examinar en Barcelona, puedan realizar la matrícula y los exámenes en nuestra ciudad para evitar el trasladarse a la Península. Los idiomas autorizados son tres: alemán, francés e inglés. Para mayor información, dirigirse a la secretaría del Instituto antes del uno de marzo.

INAUGURACION DEL CENTRO ARAGONES.— El próximo domingo, con la asistencia del presidente de la Diputación General de Aragón, tendrá lugar la inauguración de esta Casa Regional. Habrá un festival folklórico en los locales de la casa, calle Ramón Berenguer III, 20. Actuará de mantenedor nuestro compañero Jesús Cor.

DE SOCIEDAD

NATALICIO

El hogar de los esposos don Bartolomé Durán Beltrán y doña Francisca Gelabert Gayá, se ha visto alegrado con el nacimiento de una niña, venida felizmente al mundo en la clínica «Mare Nostrum».

NATALICIO

En la clínica «Mare Nostrum» ha dado a luz con toda felidad una preciosa niña, segundo de sus hijos, la esposa del joven arquitecto técnico de Campos del Puerto don Bartolomé Adrover Mascaró doña Lineke Reistma. Reciba el venturoso matrimonio nuestra mas cordial enhorabuena, extensiva a sus abuelos don Juan Adrover Mascaró del Cuerpo de Prisiones, jubilado y doña Lucía Mascaró Mas; Sr. Jan Reisama y Sra. Getge Roelker de nacionalidad holandesa.

SU LISTA DE BODAS EN Casa José Buades, s.a.

EXAMENES PARA EL MANEJO DE EMBARCACIONES DE RECREO

Para general conocimiento se hace público que en esta Comandancia Militar de Marina se celebrarán exámenes para patrón de embarcaciones deportivas, en las siguientes fechas:

Día 25 de marzo de 1980, a 09,00 horas:

Patrón de embarcaciones deportivas a motor de 1ª clase. Fecha tope de admisión de instancias: 21 marzo 1980.

Día 27 de marzo de 1980, a 09,000 horas:

Patrón de embarcaciones deportivas a vela. Fecha tope de admisión de instancias: 24 marzo 1980.

Día 29 de marzo de 1980, a 09,00 horas:

Patrón de embarcaciones deportivas a motor de 2ª clase: Fecha tope de admisión de instancias: 26 marzo 1980.

Los candidatos solicitarán su admisión a examen por medio de instancia debidamente reintegrada en la que deberá hacer constar: Nombre y apellidos, fecha y lugar de nacimiento, número del Documento Nacional de Identidad, con lugar y fecha de expedición y domicilio habitual.

Se acompañará fotografía semejante a la del Documento Nacional de Identidad, descubierto y de frente, sin gafas, en cuyo dorso deberá figurar escrito a lápiz nombre y apellidos.

Se abonarán 900 pesetas en concepto de derecho a examen.

No se admitirá ninguna instancia que le falte alguno de los documentos reseñados o no se cumplan los requisitos indicados anteriormente. Así mismo tampoco se admitirá ninguna instancia que sea entregada con posterioridad a la fecha de admisión de las mismas.

Los candidatos deberán ir provistos del Documento Nacional de Identidad y los aspirantes al examen para patrón de embarcaciones deportivas a motor de 1ª clase acompañarán a la instancia fotocopia del título o tarjeta de identidad marítima de patrón de embarcaciones deportivas a motor de 2ª clase sin cuyo requisito no serán admitidos.

Palma de Mallorca, 12 de febrero de 1980
El C. de N. Comandante Militar de Marina.
Marcial Sánchez-Barcáiztegui

el tiempo — Continuará el régimen de lluvias

Para hoy se espera que continúe el régimen de lluvias y chubascos intermitentes en toda España, siendo las precipitaciones en forma de nieve en todas las zonas montañosas. Las temperaturas se mantendrán moderadamente bajas.

En Baleares, nubosidad abundante con chubascos frecuentes y temperaturas moderadas.

Avance de predicción para mañana viernes:

Seguirá el régimen de lluvias generales con temperaturas ligeramente más bajas.

Avance de predicción para el sábado:

Lluvias y chubascos generalizados con algunos claros por el noroeste. Temperaturas más bien bajas.

PREVISION PARA BALEARES

Nubosidad muy abundante. Chubascos. Vientos racheados de componente Este. Mar gruesa con algunos intervalos de mar muy gruesa.

OBSERVACIONES

Máxima: 15 a las 14,10 horas.
Mínima: 12,2 a las 0,00 horas.
Humedad: 88 por ciento.
Insolación: 0 horas 0 minutos.
Lluvia: 0,7 minutos.

ACTOS PARA HOY

CULTURALES

20,00 horas.— Societat d'Historia Natural, en el 25 aniversario de su fundación, ha organizado una conferencia de Lluis Fomar i Gomà sobre "Cap a una nova concepció geològica de les Illes Balears". Lluis Pomar es profesor de geología en la Facultad de Ciencias de Palma. El acto se integra dentro del "cicle de conferències científiques" y tendrá lugar en el Estudi General Lul.lià.

MUSICALES

20,30 horas.— L'Esterelenco, "association chorales de Saint-Raphaël - Frejus", se presentará en ciutat en la iglesia de San Nicolás bajo la dirección de Daniel Artus. L'Esterelenco ha sido invitado por la coral universitaria de Palma.

SEGURIDAD DEL ESTADO

EXAMENES PARA EL CUERPO DE AUXILIARES

El próximo día 25 y los sucesivos, conforme se indica más abajo, se celebrarán en Madrid exámenes para el primer ejercicio (máquina, taquigrafía y fichas) de la oposición para ingreso en el Cuerpo de Auxiliares de Seguridad de la Dirección de la Seguridad del Estado. Las plazas convocadas son alrededor de mil quinientas y sobre los catorce mil el número de opositores, siendo cosa de un centenar los de nuestra provincia. Las fechas, horario y número del opositor para los exámenes son las siguientes:

Día 25 de febrero: a las 9 horas, del 1 al 363; a las 12 horas, del 364 al 672; a las 17 horas, del 673 al 985.

Día 26 de febrero: a las 9 horas, del 987 al 1.339; a las 12 horas, del 1.340 al 1.668; a las 17 horas, del 1.669 al 1.995.

Día 27 de febrero: a las 9 horas, del 1.996 al 2.349; a las 12 horas, del 2.350 al 2.705; a las 17 horas, del 2.706 al 3.037.

Día 28 de febrero: a las 9 horas, del 3.038 al 3.391; a las 12 horas, del 3.392 al 3.723; a las 17 horas, del 3.724 al 4.051.

Día 29 de febrero: a las 9 horas, del 4.052 al 4.377; a las 12 horas, del 4.378 al 4.709; a las 17 horas, del 4.710 al 5.036.

ROGAD A DIOS EN CARIDAD POR EL ALMA DE

Doña JERONIMA FRONTERA XUMET

Que falleció el día 19, a la edad de 77 años, en Palma, habiendo recibido los Santos Sacramentos y la Bendición Apostólica.

E. P. D.

Su afligido esposo, Francisco Abraham Espases y demás familiares al participar a sus amistades tan dolorosa pérdida, les ruegan la tengan presente en sus oraciones y se sirvan asistir al funeral que se celebrará hoy, a las 19 horas, en la iglesia parroquial San Salvador, de Génova, por todo lo cual les quedarán sumamente agradecidos.

Casa mortuoria: Alférez Martínez Vaquer, núm. 1 - Génova.

No se invita particularmente.

El Excmo. y Rvdmo. Sr. Obispo de esta Diócesis, se ha dignado conceder indulgencias en la forma acostumbrada.

ROGAD A DIOS EN CARIDAD POR EL ALMA DE

Doña ANGELA RIGO RIPOLL

Que falleció ayer día 20, a la edad de 77 años, en Palma, habiendo recibido los Santos Sacramentos y la Bendición Apostólica.

E. P. D.

Sus afligidos: esposo, Gabriel Bauzá Sabater (funcionario del Excmo. Ayuntamiento de Palma); hija, Magdalena; hijo político, José Bigas Peix; nietos, hermanos, hermanos políticos y demás familiares al participar a sus amistades tan dolorosa pérdida, les ruegan la tengan presente en sus oraciones y se sirvan asistir al funeral, que tendrá lugar hoy, día 21 a las 20'30 horas, en la iglesia parroquial de Cristo Rey (Rafal), por todo lo cual les quedarán sumamente agradecidos.

Casa mortuoria: Almez, 16 - bajos (Rafal). **No se invita particularmente.**

El Excmo. y Rvdmo. Sr. Obispo de esta Diócesis, se ha dignado conceder indulgencias en la forma acostumbrada.

SEGUNDO ANIVERSARIO DEL FALLECIMIENTO DE

Don ANTONIO ROMAN COLL

Que falleció el día 21 de febrero de 1978.

Su esposa, A. Rosa Salvá; padres, Eusebio y Margarita; hermanos y demás familiares, al recordarles tan dolorosa pérdida, les invitan a la misa que se celebrará hoy, día 21, a las 8 de la tarde, en la parroquia de San Pío X, calle Beatriz de Pinos, 36.

ROGAD A DIOS EN CARIDAD POR EL ALMA DE

Doña Margarita Pascual Galmés

Que falleció el pasado día 19 de febrero, en Palma, a la edad de 65 años, habiendo recibido los Santos Sacramentos y la Bendición Apostólica.

E. P. D.

Sus afligidos: esposo, Carlos; hijos, Juan, Matías, Antonio y Bartolomé; hija política, Penélope; hermanos, María y Antonio; nietos, hermanos políticos y demás familiares, al participar a sus amistades tan dolorosa pérdida, les ruegan la tengan presente en sus oraciones y se sirvan asistir al funeral que tendrá lugar hoy, día 21, a las 19 horas, en la parroquia de San Antonio de la Playa (Can Pastilla), por todo lo cual les quedarán sumamente agradecidos.

No se invita particularmente

El Excmo. y Rvdmo. Sr. Obispo de esta Diócesis, se ha dignado conceder indulgencias en la forma acostumbrada.

M.C.D. 2022

Beba Coca-Cola

Organiza: El Concesionario de COCA-COLA

Colabora: VARIG

Baleares

Patrocinado por el
MINISTERIO DE EDUCACION Y CIENCIA

REDACCIONES SELECCIONADAS EN LA FASE ESCOLAR PARA LA FINAL PROVINCIAL

«UNA REDACCION SOBRE UNA REDACCION»

Hace cosa de un año, hice una redacción sobre el amor en forma poética que decía así:

Hoy he comprendido que ya
no soy una niña,
por primera vez he sabido lo
que es
enamorarse y encontrarse
con el desengaño,
de este gran amor que se ha
convertido
en dolor y amargura.
Hoy lloro al pensar, que ya
nunca volverán,
los días de aquella niña en
los que para ella sólo
existía el jugar,
hay lloro al haber descubierto
que aquella niña ha desaparecido
y ha llegado una adolescente
que es tratada de rebelde;
busca amor y comprensión
y solo encuentro incomprensión y rencor;
busca ser comprendida y no
es escuchada.
Hoy lloro de saber,
que aquella chiquilla ya no
volverá,
Hoy lloro al haber descubierto
que ya no me queda inocencia.
Ha aprendido a soñar, y a
pensar que al despertar encontraría un mundo mejor
donde no exista odio ni rencor;
un mundo mejor, donde solo
haya amor y comprensión,
donde no haya maldad ni
violencia.
Mis catorce años... catorce
años, que sin yo saberlo me
hicieron mujer.

ANTONIA BORDOY
(Academia P. Lladó)

LA AMISTAD

Desde que Dios creó el mundo, ya puso en la Tierra dos personas: Adán y Eva, esto quiere decir que desde los más remotos tiempos, las personas se han ido ayudando a sí mismas, han convivido juntos, y han realizado todas las cosas que se pueden hacer siendo ami gos.

Tener amigos es fácil, pero tenerlos buenos es muy difícil. Si quieers conseguirlos tienes que dar tanto o más de lo que tu pides, tienes que procurar ayularles en lo que sepas o puedas, y no ser avaricioso o envidioso con sus cosas. De esta manera se puede asegurar que conseguirás buenos y muchos amigos.

Sin amistad, no creo que nadie pueda vivir, es decir, sin tener a nadie para que puedas preguntarle alguna cosa que no sabes, o algo que te interesa saber, o simplemente sin tener a nadie con quien poder hablar.

A los que son de confianza, les puedes decir cosas muy personales, hacerles preguntas sobre lo que ellos opinan de tus sentimientos, con la esperanza que te digan si tienes que hacerlo, o que si lo haces estará mal hecho, o que si no lo haces quedarás mal, etc.

Muchas veces, gracias a las opiniones de los amigos, sales de embrollos difíciles, ya que cuando tienes algún problema grave y no sabes cómo solucionarlo, enseguida vas a pedir la opinión, a alguien de tu fomilia y si ellos no te pueden ayudar, vas entonces a hablar con ellos.

Si no quieres perderlos, debes procurar no hacerles malas faenas, y cumplir siempre lo que les prometes, ya que si los defrudas, puedes estar seguro o que ellos te harán otra mala faena, o que ya no quieran hablar nunca más contigo.

Sin convivir unos con otros, es decir, sin hablar con nuestros amigos, pedirles cosas, hacerles favores, creo que la vida sería muy difícil y aburrida; si quieres ir a dar una vuelta, tendrías que ir tu solo a darla, o que un día te apeteciera ir al cine y no encontrases a nadie que quisiera ir contigo, entonces las ganas de ir se te quitarían; nada más de pensar, lo aburrido que será estar sentado en una silla, sin nadie al lado con el cual poder hablar sobre las imágenes que estas viendo, o aún sobre los chistes que está contando el protagonista de la película.

Bueno, en fin, no creo que a nadie le gustase perder los amigos que tiene, y si hay alguien a quien le gustase, ese alguien no sabe apreciar lo que es la amitad.

CRISTOBAL MARIN
(Academia Lladó)

GRUP DE TREBALL TEATRAL
ASSISTENCIA PALMESANA
PRESENTA
EL BALL DE LES BALDUFES
Entremesos
d'En Llorenç Moyà Gilabert de la Portella

Segona semana d'exit

HORARI:
Divendres: 10 vespre
Dissabtes: 7'30 horabaixa i 10'30 vespre
Diumenges: 7 horabaixa

RESERVES: TELF.: 21.12.28

SEMINARIO
sobre
EL ESTATUTO DE LOS TRABAJADORES

Estudio sectorial analítico e interpretación práctica de su contenido.

PROGRAMA:

1. Ideas rectoras y disposiciones generales.
2. El contrato de trabajo.
3. La Representación de los trabajadores en la Empresa.
4. Convenios Colectivos.
5. Normativa adicional y complementaria

La ponencia correrá a cargo de Don Francisco Badenes Vicente, Jefe de Inspección de la Delegación de Trabajo de Baleares.

Duración del seminario: 10 horas lectivas.

INFORMACION E INSCRIPCION:
En la Secretaría del Centro de 9'30 a 13'30 y de 16 a 21 horas. De lunes a viernes.
Calle Gilabert de Centellas, 8, Esc. Dcha.-Entlo.
TELEFONOS: 46.04.04 — 46.04.08

CYR FORMACION
EADA
Escuela de Alta Dirección y Administración
PALMA DE MALLORCA

SI BUSCA EFECTIVIDAD EN SU INVERSION PUBLICITARIA

SI DESEA QUE SU MENSAJE LLEGUE MEJOR

SI QUIERE BENEFICIARSE DE LA MAS AVANZADA TECNICA RADIOFONICA

R.J. — 2 EMISION ESTEREOFONICA DE RADIO JUVENTUD

RADIO CADENA ESPAÑOLA
radio juventud LA VOZ DE BALEARES

SUCESOS EN LAS ISLAS

INCENDIO EN UN PISO DE LA CALLE SAN VICENTE DE PAUL

Uno de los inquilinos sufrió quemaduras en la cara y dos muchachos síntomas de asfixia

Hacia las diez y media de la noche de ayer, se declaró un incendio en la sala-comedor de una vivienda situada en la segundo planta de unos de los edificios de la calle San Vicente Paul, ocupado por diversos miembros de una familia.

El fuego alcanzó rápidamente grandes proporciones y una densa humareda se extendió por toda la casa. Dada la alarma, acudieron algunos vecinos en auxilio de la familia logrando rescatar a oJaquín Ignacio Carmona, de 55 años de edad, quien presentaba quemaduras en el rostro. Vistación Ignacio Romero de 16 años de edad y Juan Ignacio Vicens, de 12 años de edad, consiguieron por el llegar hasta el balcón del piso sin sufrir más daño que los efectos del humo, pero era tan fuerte su excitación nerviosa que temieron todos los que estaban en la calle que intentaran saltar al vacío.

Al lugar acudieron con rapidez los bomberos con una unidad y la ecalera mecánica. Mientras unos se dedicaban a acometer el fuego llegando al interior del piso, operación que se vio dificultada por la espesa y tóxica humareda, la dotación de la escalera extendía esta hasta la altura del balcón para rescatar a los muchachos citados. Maniobra que no pudo llevaree a cabo con la celeridad deseada puesto que constituía un serio peligro los cables de alta tensión que discurren a lo largo de la fachada. Unos segundos de demora que siempre parecen largas horas. Al fin los muchachos fueron acomodados en la gran cesta de evacuación y llegaron a la calle sin más dilación.

Como había hecho acto de comparecencia un coche-patrulla de la Policía Nacional y dos ambulancias en estos vehículos fueron trasladados a Son Dureta las tres personas afectadas.

Visitación y Juan, una vez recuperados de los síntomas de asfixia que presentaban volvieron a su domicilio mientras que, según nos manifestaron, el señor Carmona queda allí internado.

Asimismo acudió al lugar del suceso la dotación de un coche-patrulla de la Policía Municipal.

No se precisaron las causas del siniestro. En cuanuto a sus consecuencias, todo el mobiliario y enseres de la sala-comedor fueron pasto de las llamas sufriendo así mismo considerables daños el resto de la vivienda debido al humo.

Cartaya "Baleares"

LIBERTAD, SI; LIBERTINAJE, NO

¿Has oído hablar de libertad? ¿Es buena la libertad? La libertad, sí, el libertinaje no. No las drogas, no la delincuencia, no el terrorismo.

Eres libre, porque el hombre es libre por naturaleza y se te reconce este derecho. Eres libre, pero no debes abusar de esa libertad; si lo haces, dejarás de srlo. No rs libr si coaccionas a los demás o desobedeces las leyes; entonces confundes la libertad con el libertinaje, y, en vez de libre te haces rebelde. Para ser libre has de tener en cuenta que tu libertad termina donde empieza la libertad de los demás. Y debes respetarla si quieres que te respeten la tuya. No te cortarán las alas si dejas volar a tus compañeros, pero sí amordazarán el pico a quien pretenda, a picotazos, destruir el esfuerzo de los otros o recoger sólo para sí lo que los demás sembraron para todos.

Nosotros, los profesores, así como hemos de educar tu inteligencia, debemos también educar tu libertad, porque sólo es verdaderamente libre quien sabe serlo.

España es una nación libre, y esa libertad la engrandece. Todos cabemos en ella. Todos, menos los que estén empeñados en empequeñecerla.

CARLOS SEGURA AGUILO
Profesor de E.G.B.

SOBRE ES CA DE PASTOR MALLORQUI O CA DE BESTIAR

Noltros som aproximadament un centenar llarg de propietaris i criadors des ca de bestiar o de pastor mallorquí, o qualsevol de ses seves sinonimies dites en mallorquí o en foraster; que habitam sa part de llevant i de ponent de s'illa de Mallorca.

Coneixem es nostro ca, sabem qui el va ressuscitar i estam d'acord amb so seu "Standard" de sa raça. No volem sebre res de jutges catalans, ni forasters i per descomptat des seu "club" que premien cans que consideram bords.

Perquè sàpiga li direm que només reconeixem com a jutges certes persones que creim entèses, entre elles a D. Alonso Guasp i li agrairíem pes bé de sa raça de ca de pastor mallorquí o ca de bestiar, que no embuii a sa gent i no vos aprofiteu des que van de bona fe.

Per favor no surtis mes en es diari per a aquestes coses. Vés t'en a Catalunya, que de segur t'ho agrairà "el gos d'atura" noltros es mallorquins i es ca de bestiar (o de pastor mallorquí).

MELCHOR MASCARO

M.C.D. 2022

ORDEN PUBLICO

SAN SEBASTIAN

Asesinado un coronel retirado del Ejército

El coronel retirado del arma de Infantería Eugenio Sarasibar González de Durana resultó muerto hacia las 20,35 horas de anoche en un atentado perpetrado contra su persona en San Sebastián.

El atentado tuvo lugar en la avenida de Francia, junto a la estación del Norte de la capital donostiarra, y fue cometido por dos jóvenes, quienes se dieron a la fuga en un taxi robado en Bilbao.

La reconstrucción de los hechos, según ha podido saber Efe, con datos aportados por distintas fuentes, fue ésta: A la hora citada, el coronel retirado salió del economato militar donde desempeñaba el puesto de encargado, y se dirigió andando hacia su domicilio, en la calle José María Salaberria número 23.

A la altura de la Avenida de Francia, cerca de la estación del Norte, le abordaron dos jóvenes que según parece le esperaban en el interior de un taxi. Armados con pistolas, estas dos personas hicieron varios disparos contra el coronel y una vez en el suelo, según fuentes policiales, le volvieron a disparar.

Eugenio Sarasibar González de Durana, de 65 años, recibió tres impactos en el cuerpo, dos en la cabeza mortales de necesidad.

A continuación los agresores huyeron en un taxi, matrícula BI-7580-T, "Seat 131 Supermiriafiori" robado a punta de pistola en Bilbao.

El cuerpo del coronel, después de realizadas las gestiones legales habituales en estos casos, fue conducido hasta el cementerio de Polloe de la capital donostiara.

Efectivos del Cuerpo Superior de Policía y de la Policía Nacional encontraron en el lugar de los hechos cuatro o cinco casquillos parabellum «FN».

El coronel estaba casado y residía en San Sebastián desde hacía siete años. Con anterioridad, estuvo destinado durante 25 años en la localidad fronteriza de Irún. Su esposa manifestó a «Efe» que su marido no había sido amenazado nunca.

Una vez conocido el atentado contra el militar, la Policía Nacional y la Guardia Civil instaló controles en las carreteras de acceso y salida de San Sebastián para intentar localizar al comando autor de la muerte del señor Sarasibar González de Durana.

VERGARA: 8 DETENIDOS, ALGUNOS DE UN COMANDO DE ETA MILITAR

Ocho personas fueron detenidas durante la noche de ayer y la madrugada en la localidad guipuzcoana de Vergara, confirmaron a Efe fuentes seguras.

Cuatro de estos detenidos, dijeron las mismas fuentes, podrían formar parte del comando "Gorla", de ETA Militar, a los que se les ha encontrado una metralleta, cuatro pistolas y un revólver con su correspondiente munición; varias placas de matrículas falsas, dispositivos eléctricos para la activación de explosivos, así como varios bigotes postizos y capuchas para cubrirse la cara.

Cuando la pasada madrugada la Policía procedió a su detención, uno de los cuatro individuos intentó darse a la fuga, pero fue capturado después de que la Policía efectuara varios disparos intimidatorios.

Familiares y amigos de los detenidos han indicado a Efe que son los siguientes:

Iñaki Ibabes Guridi, detenido después de un disparo de intimidación al intentar huir.

Miguel Angel Olabarri Aguirreurreta y José María Echaniz Zorrilla fueron detenidos también en Vergara.

Asimismo, fueron detenidos María Elena Moñus Echaniz y Josune Murguizu Bacaicoa, quienes faltan de sus domicilios desde la madrugada y, según se pudo confirmar, se encuentran ahora en la comisaría de San Sebastián.

Durante la madrugada, fueron detenidos en sus domicilios de Vergara el matrimonio formado por Jesús María Gabilondo Irala y Josefina Inza Valiente, así como Purificación Arrondo Odriozola, casada también

A todos los detenidos, que han sido trasladados durante la madrugada a la comisaría de San Sebastián, se les ha aplicado la Ley Antiterrorista y permanecen incomunicados.

Los tres últimos, que fueron detenidos en sus domicilios, pertenecen al partido EMK (Movimiento Comunista de Euskadi)

En fuentes policiales se mantiene un silencio total sobre estas detenciones y no se ha podido determinar quiénes son los cuatro detenidos al parecer acusados de formar parte del comando "Gorla" — (Efe).

HOY SE COMIENZA A INVESTIGAR SI HUBO TRATOS A DETENIDOS EN EL PAIS VASCO

Hoy comenzará a trabajar la comisión especial de investigación sobre presuntos malos tratos a detenidos en el País Vasco. El presidente de la comisión, Gregorio Pelaez, ha declarado a Europa Press que para hoy, esperan la llegada de tres abogados del País Vasco, con los cuales intercambiarán información sobre los objetivos a cumplir por la citada comisión.

"En concreto —ha dicho el señor Pelaez— son tres miembros del departamento de derechos humanos del Consejo General Vasco".

Estos contactos forman parte de los acuerdos tomados por la comisión especial la pasada semana, entre los cuales se incluían contactos con representantes del Consejo General Vasco, del Ministerio de Justicia y de cualquier otro tipo de organización o instituciones que tuvieran conocimiento de hechos sobre los cuales la comisión tiene que investigar.

Al parecer, los tres miembros del depuartamento de derechos humanos del Consejo Genral Vasco se han desplazado a Madrid porques la comisión así lo ha preferido, al objeto de no interferir en absoluto en la campaña electoral que actualmente se está desarrollando para el Parlamento Vasco.

Los tres abogados vascos serán recibidos por los miembros de la mesa de la citada comisión que tomarán nota de todos los aspectos que consideren de interés.

Como se recordará, la comisión especial de investigación sobre presuntos malos tratos, a detenido en el País Vasco fue creada a los pocos días de haber sido liberado Javier Rupérez que estuvo secuestrado un mes por ETA.

LA BRIGADA CENTRAL NO PASO INFORMES SOBRE YOLANDA GONZALEZ AL «BATALLON VASCO ESPAÑOL»

Fuentes policiales han desmentido «enérgicamente y rotundamente» que algún miembro de la «Brigada Central de Información haya facilitado datos al« Batallón Vasco Español» sobre presuntas relaciones con ETA de Yolanda González, asesinada el pesado día 2 de febrero, en Madrid.

Las mismas fuentes indicaron que si la mencionada Brigada hubiera dispuesto de informes sobre presuntas relaciones de Yolanda González con ETA, la joven habría sido detenida, pues «era localizable y detenible».

«Nadie de esta Brigada ha dado informes a gente de ultraderecha sobre la joven asesinada, ya que jamás existieron tales informes", afirmaron las mencionadas fuentes.

DOS ETARRAS SALEN DE LA CARCEL DE SORIA

Dos presuntos miembros de Eta recluidos en la Cárcel de Soria han sido puestos en libertad, tras lo cual permanecen en dicha prisión exactamente otros supuestos miembros de la referida organización, ha sabido «Efe» en fuentes competentes.

Los excarcelados son Julio Cabezas Centeno y Víctor María Guerra Múgica.

El primero de ellos, presunto miembro de Eta (PM), fue indultado en 1975 después de que fuera detenido por colocación de explosivos y robo de multicopistas.

Al año siguiente fue detenido de nuevo, al ser descubierta su presunta implicación en la construcción de un túnel junto a la prisión de Burgos, para facilitar la fuga a miembros de Eta allí recluidos.

Fue liberado más tarde, y en octubre de 1979, fue detenido, acusado de pasar a Francia documentos orgánicos de Eta Pm).

Víctor María Guerra Múgica militó en el partido Lala. Tras huir a Francia en 1975, formó parte de un comando autónomo de Eta dedicado a actividades de carácter informativo para la organización. Fue detenido en 1977 y, por último, en setiembre del pasado año, en Pontevedra, en el transcurso de una operación policial de localización y detención de comandos autónomos. — (Efe).

EN LIBERTAD EL GRAPO RAFAEL RICO

El miembro del GRAPO Rafael Rico Giménez, que se encontraba en la prisión de Zamora, fue puesto en libertad el martes, según se informó a Europa Press.

Rico Giménez fue detenido en Sevilla en julio de 1978, posteriormente el 30 de mayo de 1979, y de nuevo el 10 de noviembre del mismo año, también en Sevilla.

En mayo de 1979 fue detenido con motivo del atentado que se preparaba en Sevilla contra jefes de las Fuerzas Armadas, y a raíz de la colocación de artefactos explosivos en la Plaza de España y Paseos de la Delicia, los días 26 y 27 de mayo, con motivo del homenaje a la bandera y desfile conmemorativo del "Día de las Fuerzas Armadas". En la nota policial se le atribuían funciones de propaganda y proselitismo.

Funeral por el comandante Rodríguez

El Rey Don Juan Carlos asistió ayer tarde a una misa funeral oficiada, en la capilla de la Escuela de Estado Mayor, por el alma del Comandante Rodríguez, fallecido días atrás a consecuencia de un atentado en Pasajes (Guipúzcoa).

El Comandante Rodríguez pertenecía a la catorce promoción, la misma de Don Juan Carlos, de la Academia General Militar de Zaragoza, y estaba pendiente de incorporación a su próximo destino en Santander, de donde era natural.

El funeral fue organizado por sus compañeros de promoción.

SEGUN RICARDO DE LA CIERVA

No habrá cierre inmediato de periódicos de MCSE

MADRID. (Efe.)— El ministro de Cultura, como presidente del consejo de dirección del organismo autónomo Medios de Comunicación Social comunica que son absolutamente falsos los rumores sobre cierre inmediato de periódicos de la cadena.

Asegura que dicha cadena está fundamentalmente saneada desde el punto de vista económico, y por lo general, cumple de manera adecuada sus funciones informativas dentro de la situación provisional en que se encuentran esos medios en espera de que la ley, como está establecido, decida su destino final.

TRATARA EL CIERRE DE «LA VOZ DE ESPAÑA» Y «UNIDAD»

Reunión extraordinaria del Consejo General Vasco

BILBAO. (Efe).— El Consejo General Vasco se reunirá, con carácter extraordinario, el próximo martes, según ha declarado a «Efe». su presidente, Carlos Garaicoechea.

El presidente del CGV dijo también que tenía ya pensado convocarlo para tratar, entre otras cosas, el cierre de los periódicos donostiarras «La Voz de España» y «Unidad».

Quedan otros temas pendientes para este Consejo, pero es probable que se saque a relucir el tema de la campaña al Parlamento vasco que, en opinión de Carlos Garaicoechea, se está llevando a cabo en forma poco digna.

Las causas por las que este Consejo se celebrará el martes y no el lunes, como viene siendo habitual, no han sido dadas a conocer.

A INSTANCIAS DE EMILIO ROMERO

José Ramón Alonso, procesado por un presunto delito de injurias

MADRID. (Efe.)— El director del diario "Pueblo", José Ramón Alonso, ha sido procesado por presunto delito de injurias por el Juzgado de Instrucción número 20 de Madrid.

La querella fue promovida por Emilio Romero, director de "Informaciones", a raíz de una polémica que ambos periodistas mantuvieron sobre temas personales desde sus respectivos periódicos.

De dicha polémica son los artículos publicados en el diario "Pueblo" los días 6 y 10 de diciembre de 1979, titulados "Un pollastre en la UVI" y 'Diplomacia y algo más", en los que José Ramón Alonso vertió frases directamente referidas a su compañero de profesión y que éste ha considerado injuriosas.

Puestos al habla con José Ramón Alonso, éste manifestó a Efe que se encuentra en curso una querella promovida por él contra Emilio Romero por delito de injurias.

Agregó que el motivo de su querella se refiere a determinadas frases que Emilio Romero dirigió a su persona durante la polémica aludida, en artículos publicados por las mismas fechas.

"Uno de dichos artículos se titulaba "El Capón", siguió diciendo José Ramón Alonso, y ahora mismo no me acuerdo del título del otro, entre otras razones porque tengo el gusto de no acordarme de los títulos de los artículos que ha escrito Emilio Romero."

Actúan de abogados de los querellantes en liza Ramón Hermida por parte de Emilio Romero y José María Stampa Braum por la de José Ramón Alonso.

Calendario laboral para el presente año

MADRID. (Europa Press).— El Boletín Oficial del Estado publica un Real Decreto del Ministerio de Trabajo por el que se aprueba el calendario laboral para el año 1980.

En este sentido se fijan para el año 1980 como días festivos, inhábiles a efectos laborales, de ámbito nacional, retribuidos y no recuperables, las siguientes fechas:

—Enero: Año nuevo, los Santos Reyes.
—Marzo: San José (día 19).
—Abril: Jueves Santo (3 de abril), Viernes Santo (4 de abril).
—Mayo: Fiesta de Trabajo (1 de mayo).
—Junio: Corpus Christi (5 de junio).
—Julio: Santiago Apóstol (25 de julio).
—Agosto: Asunción de la Virgen (15 de agosto).
—Octubre: Fiesta de la Hispanidad (12 de octubre).
—Diciembre: Inmaculada Concepción (8 de diciembre) y Natividad del Señor (25 de diciembre).

Son también inhábiles para el trabajo retribuido y no recuperable, en el año 1980, hasta dos días, con el carácter de Fiestas Locales, que se establecerán por orden del Ministerio de Trabajo, y pueden ser comunes o no en los diversos términos municipales de cada provincia.

Este real decreto surte efectos desde el pasado 1 de enoro.

ROGAD A DIOS EN CARIDAD POR EL ALMA DE

Don ANTONIO VANRELL ORELL

(INDUSTRIAL MECANICO)

Que falleció ayer a la edad de 77 años, en Palma, habiendo recibido los Santos Sacramentos y la Bendición Apostólica.

E. P. D.

Sus afligidos: esposa: Juana Fullana; hijo, Miguel (propietario Talleres Vanrell); hija política, Juana; nieto, Antonio; ahijada, Margarita Amengual, hermanos políticos, Miguel Fullana, Margarita Colom, Gabriel Fullana, Antonia Lladó, Baltasar Amengual María Fullana y Catalina Alzina (Vda. de Juan Fullana); sobrinos, primos y demás familiares al participar a sus amistades tan dolorosa pérdida les ruegan le tengan presente en sus oraciones y se sirvan asistir al funeral, que tendrá lugar hoy, día 21, a las 20 horas, en la iglesia parroquial de Nuestra Señora de la Soledad, por todo lo cual les quedarán sumamente agradecidos.

Casa mortuoria: Reina Mª de Montpeller, 3, A. No se invita particularmente.

El Excmo y Rvdmo. Sr Obispo de esta Diócesis, se ha dignado conceder indulgencias en la forma acostumbrada

M.C.D. 2022

«CASO ATOCHA»: AYER DECLARARON SANCHEZ COVISA Y «BILLY EL NIÑO»

Navarro fue amenazado por Albaladejo muchas veces

MADRID. (Efe.)— La quinta sesión del juicio de Atocha, en el tercer día de su comienzo, se reanudó pasadas las 10,30 de la mañana con una intervención de José María Mohedano en la que solicitó al tribunal la renuncia a la prueba testifical a los 5 inspectores policiales propuestos por la acusación particular.

El presidente aceptó esta renuncia, así como la del ministerio fiscal de eludir de la prueba testifical a José García Cañete, funcionario que puso el giro postal de Francisco Albadalejo a Fernández Cerrá cuando éste se encontraba en Almería.

PRIMER TESTIGO

Declaró en primer lugar, como testigo, el inspector del Cuerpo Superior de Policía José Luis González Gay, que fue interrogado por el tribunal sobre sus relaciones con los procesados. El señor González Gay reconoció tener una relación de amistad superficial con todos los procesados, excepto con Leocadio Jiménez Caravaca; afirmó que conoce a José Fernández Cerrá desde el año 1971 y que alternaba con él en un bar de la calle Barbieri, próximo a su domicilio. A través de Fernández Cerrá conocía también a Gloria Herguedas. A Francisco Albadalejo se lo presentaron en la Hermandad del Marinero situado en la calle Mayor, próximo a las dependencias de la Dirección General de Seguridad, donde el señor González Gay prestaba sus servicios.

En sus declaraciones, González Gay dejó muy claro que nunca tuvo relación alguna con Antonio González Pacheco, más conocido como "Billy el Niño", y alegó también que, estando de servicio, nunca coincidió con él en manifestaciones callejeras.

"BILLY EL NIÑO"

(GONZALEZ PACHECO)

A continuación, intervino el inspector del Cuerpo Superior de Policía, Antonio González Pacheco, que provocó un gran revuelo en la sala y numerosas interrupciones durante todo su testimonio.

El señor González Pacheco manifestó conocer al procesado José Fernández Cerrá y a Gloria Herguedas por diligencias de careo. Afirmó tajantemente que antes de estas diligencias no les conocía de nada. Manifestó también que Leocadio Fernández Caravaca fue detenido en época anterior a la matanza de Atocha y admitió que, dado su servicio en la Brigada de Investigación Social, él era un especialista en temas referentes a la lucha antiterrorista.

Dijo que no tenía ningún tipo de relación con González Gay, confirmando lo que dijo antes el propio González Gay, pero que tampoco existía enemistad de ningún tipo entre ellos. Negó tajantemente que durante la detención de los procesados bajara a visitarles a los calabozos de las dependencias de la Dirección General de Seguridad. Afirmó que era muy frecuente que él, como policía, bajara al archivo central al interrogar a detenidos, pero jamás a visitar a ninguno de ellos en especial.

El testigo explicó que en la fecha anterior a los autos trabajaba como abogado en la Brigada Central de Investigación, pero que no participó en ningún momento en las investigaciones ni en las detenciones de los sucesos de Atocha, puesto que, en aquella fecha, él tenía encomendados los secuestros de Oriol y Villaescusa y que, tanto él como los demás compañeros de su brigada se enteraron de los sucesos de Atocha a los pocos días pero no participaron en ellos porque estaban dedicados a otras misiones concretas.

En ese momento, el letrado de la acusación particular José Bono solicitó que se leyeran unos artículos del Código Penal por posibilidad de incurrir en responsabilidades y mentiras, pero el presidente del Tribunal lo consideró improcedente.

González Pacheco contestó tajantemene a las preguntas de José Bono diciendo que no tenía ningún interés en intervenir en los interrogatorios de los procesados.

Negó también conocer a Manuel González Guitiérrez, alías "El Loco", a Cesáreo Biendicho Pri y a Manuel Larrubia y reiteró que ni los conocía ni había recibido una sola tarjeta postal de estas personas.

El letrado Jaime Miralles le preguntó que si Manuel Larrubia hubiese declarado en el sumario que le conocía estaría mintiendo, a lo que González Pacheco insistió en que no le conocía y dijo tajantemente: "A mí me conoce mucha gente a la que yo ni siquiera conozco".

En este momento, José M. Mohedano solicitó un careo entre Manuel Larrubia y "Billy el Niño". El Tribunal asintió a este careo, pero hubo imposibilidad material para su celebarción, ya que el testigo Manuel Larrubia, que estaba citado, no ha comparecido.

Preguntado por la defensa si tenía conciencia de que se le conoce por un apodo y si esto era de su agrado, González Pacheco afirmó tajantemente: "Fue la izquierda española quien me puso este mote." Volvió a producirse un gran revuelo y creció la tensión en la sala.

A continuación, el abogado defensor señor Quintana Aparicio preguntó al testigo si él era calificado como un experto en la lucha contra el terrorismo de organizaciones como ETA, GRAPO y Partido Comunista. En este momento intervino enérgicamente el letrado de la acusación particular, José Luis Núñez, quien afirmó que, aparte de honrarse en pertenecer al Partido Comunista, rogaba al tribunal tomara medidas para paliar la ofensa.

En otro momento, el abogado defensor preguntó al testigo si había tenido conocimiento de que en los despachos de Atocha existía, tras la actividad profesional, una célula comunista clandestina.

González Pacheco dijo tajantemente: "Prefiero no contestar." Sin embargo, el defensor insistió al presidente en que esta pregunta debía ser contestada, porque era una pregunta fundamental. Entonces, González Pacheco, instado por el tribunal, dijo: "En principio, como policía, no tenía por qué desconfiar de un despacho de abogados laboralistas."

Durante toda la declaración, se advirtió en la actitud de González Pacheco un deseo de no mostrar su rostro al público.

TERCER TESTIGO:

NAVARRO (OBJETIVO

DE LOS PROCESADOS)

A continuación, declaró el tercer citado por las partes, Joaquín Navarro Fernández, presunto objetivo de los procesados en la noche de autos.

Manifestó conocer a Francisco Albadalejo y puntualizó: «Conozco a Albadallejo. Lo recuerdo y lo conozco demasiado bien», lo que hizo que el presidente le llamara la atención y le advertiera de la limitación en sus afirmaciones.

A continuación, Navarro a preguntas del fiscal dijo que era enlace sindical en una empresa de transportes en unos dos meses antes de la matanza de Atocha. Dijo que acudía a la sede del sindicato provincial, situado en la calle de Cristino Martos y que siempre interrumpía el señor Albadalejo y que, incluso en más de una ocasión llegó a amenazarle con una pistola que llevaba siempre en la cintura.

Reiteró que el señor Albadalejo se oponía a todas sus actividades y que él iba al despacho de Atocha con bastante frecuencia, puesto que allí había abogados que llevaban los asuntos del transporte.

La semana de los autos manifestó que iba diariamente al despacho, puesto que la huelga se había agudizado y a veces las reuniones se prolongaban hasta altas horas de la madrugada.

A las preguntas de las acusaciones particulares, Joaquín Navarro reiteró que él salió completamente solo del piso de Atocha, 55, que no vió a nadie en la escalera, que encendió él mismo la luz dándole al botón que existe en el descansillo y que por encima del despacho existen otros dos pisos.

Preguntado sobre si tenía conocimiento de que tras ese despacho laboralista existieran actividades políticas clandestinas, Joaquín Navarro contestó: "Me consta que solamente había un despacho de abogados". Explicó que se encontraba en el seguro de desempleo cuando ocurrieron los hechos y afirmó que en ningún momento dirigió piquetes de huelga. "Siempre he sido contrario a la violencia y como consecuencia, a los piquetes violentos", dijo.

En sus declaraciones manifestó que tenía la seguridad absoluta de que salió solo del piso, de que el problema del transporte se hallaba ya solucionado desde el sábado día 22, y que en ningún momento había recibido amenazas ni anónimos, excepto las de Francisco Albadalejo cada vez que iba al sindicato.

Reconoció haber sido despedido dos meses antes de la noche de autos y que, en esos momentos, no era enlace sindical, aunque el cese no se le había comunicado oficialmente todavía por parte del sindicato provincial del Transporte.

Finalmente, reconoció que podía ser el abogado Julio Rodríguez quien estuvo con él en la cafetería cuando pasaron las ambulancias camino del lugar del suceso

HOY NO HABRA CAREO

El testigo Manuel Larrubia no acudirá al careo admitido por el tribunal con Antonio González Pacheco, "Billy el Niño", por encontrarse de vacaciones fuera de Madrid, según declaró a Efe el letrado José María Mohedano, de la acusación particular, minutos antes de empezar la sesión de la tarde. El señor Mohedano puso de relieve la enérgica protesta de la acusación particular por este hecho, dado que Manuel Larrubia se encontraba citado desde hace tiempo y se marchó de vacaciones el mismo día 18, fecha en que comenzó el juicio.

Manuel Larrubia estaba citado por la acusación particular como presunta persona que acompañaba a los procesados a disparar al "Tiro Nacional".

SESION DE TARDE

La sexta sesión del juicio de Atocha ha comenzado con la declaración del testigo Antonio Doblas Sánchez, abogado laboralista, que manifestó conocer a los procesados Fernández Cerra y Francisco Albadalejo. Monifestó que conocía al señor Albadalejo de haberle visto por el sindicato de Transportes y que, en una ocasión, tuvo un enfrentamiento con él por negarse a la celebración de un acto de conciliación en la sede de dicho sindicato. Alegó que, incluso en más de una ocasión, Albadalejo le había manifestado que para él, «esas reuniones no estaban permitidas y que la situación política no había cambiado». Explicó que la tarde de los hechos permaneció en el piso de Atocha 55, hasta las siete de la tarde. Se negó a contestar una pregunta de la defensa sobre su pertenencia al Partido Comunista.

Por último, declaró Manuela Carmena Castrillo, abogado y titular del arrendamiento del piso de Atocha 55. Afirmó que en la puerta del inmueble y en la puerta del piso existían dos grandes placas con una inscripción que decía «abogados». Explicó que trabajaba en Atocha, 49 pero que en septiembre de 1976 se trasladaron un grupo de abogados al piso de Atocha 55, ya que el despacho anterior se les había quedado pequeño. Dijo que la noche de autos se encontraba reunida con otros compañeros en el despacho de Atocha 49 y que, pasadas las 11 de la noche, se enteraron de los hechos por las numerosas ambulancias que acordonaban la zona. Manifestó ver a un compañero que gritaba «los han matado, es increíble pero los han matado».

ENFRENTAMIENTO

COLECTIVO

La intervención de la defensa resultó muy agitada, ya que se produjeron varios incidentes entre los abogados defensores, la acusación particular y el público de la sala. El abogado defensor señor Quintana Aparicio preguntó sobre los destinatarios de 18 telegramas que se le cursaron a varios abogados para una reunión la noche de autos

La testigo manifestó no recordar el nombre de todos, a lo que el abogado defensor afirmó que dos de esos destinatarios eran los letrados de la acusación particular Mohedano y Antonio Rato.

En este momento, se produjo una gran tensión en la sala que fue quebrada por la intervención de los propios señores Mohedano y Rato que reconocieron haber recibido dichos telegramas. La defensa preguntó también a la señora Carmena por los nombres de llamado "Grupo de Abogados de Españoleto" que, según la defensa, constituía una célula disidente del Partido Comunista y afirmó que el jefe de esa célula era Simón Sánchez Montero.

SANCHEZ COVISA

Las sesiones del juicio de Atocha alcanzaron su punto máximo de tensión ayer tarde, durante la intervención de los testigos presentados por la defensa, Mariano Sánchez Covisa y Juan José del Aguila Torres.

A preguntas de la defensa, el señor Sánchez Covisa declaró conocer a todos los procesados. Manifestó también que vive en Atocha, 36, desde hace sesenta años, y que conocía la existencia de un despacho de abogados, ubicado en Atocha, 49, donde varias veces había presenciado redadas policiales.

Afirmó también que la noche de autos se encontraba detenido por presunta implicación en la muerte de un joven. En ese momento, hizo un pequeño comentario diciendo «eso es lo que dicen ellos» lo que provocó algunos aplausos en la sala. El presidente del Tribunal ordenó a la fuerza pública que desalojara a los protagonistas del incidente. Un grupo de jóvenes al abandonar la sala gritaron «suerte Covisa».

(Continúa en la página 24)

PLAN ECONOMICO DEL P.S.O.E.

Nacionalización de la red de alta tensión y de las cajas de ahorro

MADRID. (Europa Press).— El programa o estrategia económica del PSOE, presentado a la prensa, contiene entre otros puntos destacados el mayor control del sistema financiero, la socialización de las cajas de ahorro, la nacionalización de la red de alta tensión, un reforzamiento y racionalización del sector público, la profundización de la reforma fiscal, y el fomento de las inversiones en equipamiento social como medio de redistribución de renta vía «salario social» junto con una política económica de planificación concertada y concertación social que defienda los intereses y aspiraciones de las más amplias capas sociales.

Respecto los rasgos más llamativos de la crisis en España se señala que "mientras el capital financiero (Banca) retrocede y remodela sus intereses económicos asistimos a la consolidación del capital multinacional, que destaca como principal fuerza ascendente, capaz de imponer nuevas transformaciones e influir devisivamente en la política económica del Gobierno". Así la legislación es cada vez más favorable a sus intereses y extiende el control sobre empresas y sectores, aumentando la dependencia exterior de España".

Actuación más decidida sobre los impuestos que gran renta y patrimonio. El impuesto sobre la renta de las personas físicas es la pieza esencial, sin que se permita que en su base imponible haya exoneraciones o discriminaciones. Procedimientos de valoraciones comunes en el impuesto sobre patrimonio y sucesiones.

Plan especial de viviendas desgregado a nivel regional. Coeficentes obligatorios de inversión para cajas y bancos a nivel regional y local, con tipos de interés concertados con la Administración, participación de la Banca oficial por crédito hipotecario. Freno a los precios del suelo. Municipalización progresiva del suelo. Plan especial de obras públicas locales (saneamiento, comunicaciones, etc).

Sanidad: Establecimiento de un sistema sanitario único.

Se propugna: Adelantar edad de jubilación; aumento de la edad de escolarización obligatoria a 16 años; eliminación de pluriempleo y reducción de horas extros; reducción de jornada; generalización de la cobertura del seguro de paro (nivel básico a cargo íntegramente del Estado).

Empleo agrario: Jubilación anticipada de obreros de más de 60 años; escolarización de activos agrarios de menos de 16 años; implantación progresiva del seguro obligatorio de desempleo.

Planificación pública y control de precios sobre bases objetiva sde costes. Nacionalización de la red de alta tensión.

Sector de hidrocarburos: Fusión de todas las empresas públicas del sector en un Ente Nacional de Hidrocarburos adscrito al I.N.I.

Energía nuclear: Que las centrales en operación y en construcción no entren en funcionamiento definitivo sin el pronunciamiento del Consejo de Seguridad Nuclear sobre idoneidad y emplazamiento. No a nuevas centrales nucleares.

Cajas de Ahorro: Socialización inmediata del sector. Nuevo estatuto regulador de las mismas, democratización y control social. Fortalecer su actuación regional

Banca privada: Política de reducción de costes financieros, limitación de márgenes de intermediación (los más altos de la UCDE), reforzamiento del control e inspecciói bancaria por el Banco de España, ejercicio activo de los derechos derivados de la cartera de valores del Banco de España y de su participación en corporación bancaria, disolución del Consejo Superior Bancario, participación en los programas especiales de vivienda y financiación de corporaciones locales.

Bolsa: Nuevo reglamento. Estatuto de agentes mediadores. Apoyo al mercado de renta fija.

Servicios sociales: Ley marco que defina la política general de servicios sociales.

Seguridad Social: Remodelación de fuentes de financiación (más participación de ingresos públicos), democratización y control. Política de pensiones igual a salario mínimo.

Educación: Plan general de Educación del Estado, cubriendo necesidades por sectores y regiones. Programa de educación compensada para clases bajas con recursos educativos superiores por alumno. Escolarización total en 1983 (300.000 nuevos puestos en EGB). Entre 14 y 15 años 400.000 nuevos puestos. Ampliación de la formación profesional. Bachillerato: Ampliación y sustitución de centros mal dotados. Educación especial: Duplicación de puestos actuales. Universidad: Autonomía real, fijación de tasas por el Parlamento.

M.C.D. 2022

VIDA POLITICA

Clavero puede continuar de diputado y crear un partido de centro andaluz

Manuel Clavero Arévalo, ex - ministro de Cultura, mantuvo en la mañana de ayer una entrevista de hora y media de duración con el presidente del Congreso de los Diputados, Landelino Lavilla. La entrevista comenzó a las 12,20 y terminó a la 1,55 de la tarde.

Al término de la entrevista, cuyo motivo fue estudiar las posibilidades de la continuidad del señor Clavero en el escaño del Congreso aunque sea cambiando de grupo parlamentario, el señor Clavero manifestó: "La entrevista ha consistido en un cambio de impresiones con el señor Lavilla Alsina, con quien he preferido tener un contacto directo y por quien siento una amistad especial. Hemos analizado todas las posibilidades sobre mis derechos parlamentarios y hemos hecho una valoración de ellas. Volveré a hablar de nuevo con el presidente del Congreso."

Asimismo señaló que «la conversación ha sido muy esclarecedora. Esta tarde no asistiré al pleno del Congreso porque tengo gestiones que hacer en Sevilla».

Por otra parte, consultadas fuentes parlamentarias, se ha informado a «Europa Press» que la conversación que el señor Clavero ha mantenido con Landelino Lavilla ha servido únicamente para aplazar la decisión del exministro de renunciar a su escaño o continuar en el mismo, así como estudiar las posibilidades de un status especial para el señor Clavero.

Los mismos medios han insistido en que UCD no va a tomar ninguna medida contra el ex-ministro ni va a presionarle para que deje su escaño. La decisión —han añadido— es totalmente personal. Una de las posibilidades más manejadas es que pase al grupo mixto, que es el grupo parlamentario al cual deben de trasladarse los diputados que abandonen su primitivo grupo parlamentario, antes de tomar una decisión de renunciar a su escaño o pasar a otro grupo. Por otra parte Manuel Clavero Arévalo, ha declarado a «El País» que podría propiciar un nuevo proyecto en Andalucía al margen de su antiguo partido.

En la entrevista, Clavero Arévalo dice:

—Tengo profundas dudas sobre la constitucionalidad de la convocatoria del referendum andaluz y su regulación. La discriminación que se está haciendo con Andalucía en un referendum mucho más difícil que el vasco y catalán, en los que UCD predicaba el «si» —aquí predica la abstención, que es peor que el «no»—, puede implicar una desviación de poder y afecta a los principios de igualdad y no discriminación consagrados en la Constitución.

—Existe un espacio político en el que puedo jugar, y se está agrandando con el espacio que otros abandonan. Ese proyecto político sería muy simple: Andalucía y una idea centrista. — Europa Press.

LERTXUNDI: "EL PNV PREFIERE DE FENDER SUS INTERESS QUE EL ESTATUTO"

"Al PNV le importa más defender sus intereses sociales e ideológicos, que el propio Estatuto de Autonomía" ha manifestado Roberto Lertxundi, secretario general del PCE-EPK en declaraciones hechas a Efe.

Para apoyar esta afirmación Lertxundi señala que "porque más allá de las palabras hay que fijarse en los hechos y la aprobación por parte del PNV del "Estatuto de centros docentes", la "Ley de financiación de la enseñanza obligatoria", así como la "Ley del deporte" que recortan sustancialmente las competencias autonómicas".

El secretario general del PCE-EPK se pregunta si el PNV tiene una política frente a ETA y señala que la contestación a esta cuestión la desconoce el pueblo vasco. —Efe.

GARAICOECHEA, CONTRA LA VIRULENCIA EN LA CAMPAÑA ELECTORL

"Estoy francamente apenado por el cariz que va tomando la campaña electoral" manifestó el presidente del CGV Carlos Garaicoechea en el transcurso de una rueda de prensa celebrada en la Diputación Foral de Alava este mediodía.

Garaicoechea dijo sobre este tema que "cualquiera que repase la prensa de estos últimos días se dará cuenta que partidos como el PSOE o la UCD tienen como tema monográfico el PNV. Nosotros, a pesar de todo, aunque no tengamos más remedio que contestar a estos ataques seguimos haciendo un llamamiento para que el desarrollo de la campaña nos permita llegar al diez de marzo en un clima de normalidad en las relaciones entre los partidos políticos".

Sobre el abandono hecho público ayer de Herri Batasuna, junto a la decisión de no acudir al Parlamento vasco, el presidente del EBB el PNV señaló "yo lamento que Herri Batasuna no participe como lamentaría la ausencia de cualquier partido político que representase un sector del país. De todas formas la decisión de Herri Batasuna no es de abandono completo y en este sentido me parece una postura un poco cómoda"

Carlos Garaicoechea repitió los motivos, que hizo públicos ayer el «EBB», por los que el PNV no ha firmado el documento del frente por la democraci ay la paz y aclaró que su partido no rompió las conversaciones sino que puso unas condiciones que fuesen aceptadas.

«La posición del PNV —dijo— fue clara. Fuera ya de tanto verbalismo inutil nosotros queríamos que se adoptasen soluciones políticas concretas. «El señor Garaicoechea rechazó también las versiones «distorcionadas» dadas por el PSOE y el PCE sobre el desarrollo de las negociaciones». — Efe.

ESEI ACUSA EL PSOE Y AL PCE

Un portavoz del partido vasco Esei ha responsabilizado al PSE-PSOE y al PC de Euzkadi de no haber logrado la formación del «Frente por la paz». Estos dos partidos —ha dicho el portavoz— se empeñkan en culpar del fracaso al PNV. Pero los verdaderos culpables son ellos, por no haber consentido en aplazar las conversaciones. — Europa Press.

«LA RETIRADA DE LAIA NO TIENE DEMASIADA IMPORTANCIA

Txmoin Zuloaga, secretario general de Wasi, ha manifestado a diversos medios informativos vascos que la retirada de Laia de la coalición Herri Batasuna «no tiene demasiada importancia».

«La salida de Laia de Herri Batasuna —añadió Zuloaga— era de esperar, y conocida desde hace tiempo por las juntas de apoyo No aporta ni resta nada al futuro de la coalición Herri Batasuna. Laia es un pequeño grupo que se define nacioanlcomunista, y que ha creado más problemas que aportaciones a Herri Batasuna».—Europa Press

EL PSOE Y EL PCE DE ADALUCIA, COTRA LA DISTRIBUCION DE ESPACIOS EN LA RTVE

El PSOE de Andalucía y el PC de Andalucía, en sendos comunicados enviados a los medios locales de difusión, manifestaron su disconformidad con la distribución de los espacios gratuitos concedidos por RTVE al referéndum andaluz.

El Partido Socialista, en una nota de su Comisión Ejecutiva, dice que "reitera su disconformidad con el tratamiento discriminatorio que sigue dando el Gobierno al referéndum".

El PSOE de Andalucía se queja también de que no le concede ningún espacio en lap rogramación nacional, y que el programa regional no llega a algunas zonas de las provincias de Almería y Jaén, lamentando igualmente "la marginación de que es objeto la junta de Andalucía al no habérsele concedido espacios grautitos para su campaña".

Por su parte, el Partido Comunsta de Andalucía "manifiesta su condena por el resultado de la discriminación de los espacios gratuitos en Radio, Prensa y Televisión, que ha permitido interpretar la ley muy parcialmente".— Efe.

LOS ALCALDES ANDALUCES SE REUNEN PARA APOYAR EL REFERENDUM

A instancias del alcalde de Granada, Antonio Jara, se reunirán el próximo lunes en la capital de la Alhambra ,los alcaldes de las ocho capitales de provincia de Andalucía, con el objeto de firmar un manifiesto de apoyo al referéndum autonómico.

EL P.S.A. APOYARA EN CATALUÑA UN PRESIDENTE DE IZQUIERDAS

Apoyaremos a un presidente de izquierdas, manifestó a "Efe" José Acosta Sánchez, candidato número dos en la lista del PSA por Barcelona, comentando la política de alianzas de su partido tras las elecciones al Parlamento catalán.

Al ser preguntado si las preferencias de su partido se inclinaban hacia Joan Reventós o Josep Benet, los dos candidatos a la presidencia de la Generalitat propuestos por el PSC y PSUC respectivamente, el señor Acosta Sánchez afirmó: "No tenemos preferencias, pero sin duda nuestro apoyo se dirigirá hacia el candidato de izquierdas más votado" aunque destacó que "con los datos objetivos que tenemos en la mano parece ser que Joan Reventós es el que está más cerca de la presidencia". — Efe.

LA JUNTA DE ANDALUCIA SIGUE SIN RECIBIR DINERO

La junta de Andalucía continúa sin recibir, hasta la fecha, el adelanto de 50 millones de pesetas para la campaña institucional del referéndum, a pesar de que en el Ministerio de Hacienda se asegura que ayer fue transferida la cantidad que, como se sabe, es un avance de los 125 millones de pesetas concedidos por el Gobierno al organismo preautonómico.

El consejero del Interior de la junta, Antonio Ojeda, ha manifestado que "la lentitud en realizar la transferencia de los 50 millones por parte del Ministerio de Hacienda y el reiterado incumplimiento de las promesas de altos cargos del Ministerio del Interior, suponen la continuación de la política de obstáculos que el Gobierno está practicando en Andalucía".— Efe.

FRAILE DIMITE DEL CARGO DE CONSEJERO DE INTERIOR DE CASTILLA - LEON

El Sr. Modesto Fraile Poujade, diputado de U.C.D. por Segovia y consejero de Interior y Administración Local del Consejo General de Castilla y León, ha presentado su dimisión de este último cargo, en carta enviada al presidente del órgano de Gobierno preautonómico, don Juan Manuel Reol.

El señor Fraile aduce en su carta motivos de discrepancia con la situación en que, según él, quedarán las instalaciones provinciales en el Consejo General y se refiere también a los comentarios hechos por el diario «El Norte de Castilla» de Valladolid, sobre la presencia de los parlamentarios de Segovia, calificada de «perturbadora» para la buena marcha del órgano de Gobierno castellano-leonés. — Efe.

LA JORNADA

Autonomía universitaria

El problema de la autonomía universitaria alcanza límites insospechados. La cuestión escapa a lo meramente educacional para convertirse en tema de controversia política. Y en este público debate peligra la verdadera esencia de lo que se quiere legislar.

Dicen los que se oponen al proyecto que la incidencia negativa que la ley de autonomía puede tener en el proceso autonómico será enorme porque la ayuda financiera a los centros universitarios privados perjudicará muchísimo a la universidad estatal.

Por su parte, sectores allegados a UCD alegan que ésta es una verdadera Ley de Autonomía Universitaria, ya que prevé un control de la gestión de la universidad por parte de la Administración.

¿En qué quedamos? Si se analiza fríamente el tema, las dos posiciones llevan razón. ¿Pero cuál es la que debe privar?

Al margen de lo que se adopte, en uno u otro sentido, es importante que este proyecto de ley universitaria se alcance cuanto antes. La universidad, ya se sabe, atraviesa por un momento caótico, muy difícil de superar. Los claustros han perdido lo que antaño fueran. Ya no se respira allí el ambiente de la enseñanza que era característico y fundamental allí. A la inquietud del saber se la ha reemplazado con otros quehaceres, importantes y necesarios para una convivencia en democracia pero ajenos en la universidad donde, a nuestro criterio, sólo debe prevalecer lo educativo por encima de cualquier cosa.

La Ley de Autonomía Universitaria ha desatado la polémica y no será fácil llegar al consenso desde un punto de vista político pero es preciso que se lleguen a legitimar unas normas para que, de una buena vez, la universidad no sea otra cosa que lo que debe de ser: una fuente de saber. Y nada más.

F. Rubén AVILA

DEBATE DEL ESTATUTO DE CENTROS ESCOLARES

Regulados los derechos de los alumnos

MADRID. — Tras dos horas y media de debates, la comisión de Educación del Congreso ha aprobado el artículo 37 del estatuto de centros escolares, cuyo texto elaborado por la ponencia, ha sido totalmente modificado.

Fueron rechazadas cuatro enmiendas del grupo socialista encaminadas a impedir posibles discriminaciones para alumnos, profesores y personal no docente por motivo del ideario, a asegurar la participación de los diversos estamentos en los centros subvencionados y a salvaguardar el derecho de los podres a ver respetadas sus opciones filosóficas y religiosas.

Defendieron sus enmiendas y atacaron la redacción propuesta por el grupo centrista, el socialista Manuel Gracia y la comunista Eulalia Vintro. A juicio del primero, no queda suficientemente asegurado en el artículo que los titulares de los centros vayan a respetar los derechos personales de profesores, padres y alumnos. Y que, por ello, querían ponerle limitaciones. Manifestó recelos de que con el ideario se pretendan encubrir deseos de adoctrinamiento. La segunda abundó en razonamientos parecidos y dijo que el marco ideológico lo marca la Constitución y el puramente pedagógico no es competencia de los titulares de los centros. Aludió a los despidos ideológicos y aseguró que es ignorar la realidad decir que los padres van a poder elegir centros y crear cooperativas.

El representante centrista dijo que en los niveles obligatorios y gratuitos no procedía hablar de ingresos familiares, que la educación no es un sistema de corrección fiscal y que el asunto será tratado en la ley de financiación. El artículo quedó aprobado por 20 votos a favor y 12 en contra. En él se establece que todo español tiene derecho a ser admitido en un centro escolar y que en ningún caso habrá discriminación en el ejercicio de este derecho por razones de lengua, raza, creencia y situación económica.

LABORAL

Hoy pararán los funcionarios de la S. S.

MADRID.— Entre los conflictos con la Administración cabe destacar para hoy el paro de 40.000 funcionarios del personal no sanitario de la Seguridad Social.

En Madrid comenzó ayer la huelga de agregados de bachillerato, por "la táctica dilatoria de la Administración para resolver la discriminación retributiva que sufre este cuerpo docente".

EL SECTOR METAL

Fue desconvocada la huelga de ENSIDESA que debía comenzar hoy.

La representación de Bultaco, de Barcelona, no acudió a la cita con el gobernador civil, alegando que no tiene nada nuevo que proponer.

Se registró nueva manifestación de trabajadores de Duro Felguera, en petición de la integración de la empresa CENSA.

Los trabajadores de General Eléctrica iniciaron ayer un paro y la dirección ha decretado el cierre de las factorías para hoy jueves y mañana viernes.

EL CONFLICTO DE R.E.N.F.E.

La comisión negociadora de los trabajadores de RENFE podría negarse a asistir al acto de conciliación previo al laudo, por considerar que éste no puede dictarse mientras haya una huelga convocada.

OTROS CONFLICTOS

La huelga de repartidores de butano no ha tenido gran incidencia y en Madrid el reparto ha estado asegurado.

Las negociaciones para el convenio de banca privada han quedado rotas.

Prensa Castellana, editora de "Información", ha presentado expediente de regulación de plantilla.

Un abogado laboralista ha demandado a CC. OO. por despido.

Los vigilantes jurados irán a la huelga el día 1.

M.C.D. 2022

DESIGNADO POR JOMEINI

Irán: Tribunal constitucional moderado

TEHERAN. Vidal Coy. Efe. — Después del apoyo a la gestión de Bani Sadr al cederle el cargo de comandante en jefe de las Fuerzas Armadas, el ayatollah Jomeini ha reformado ayer de nuevo las tendencias moderadas en la clase dirigente iraní, al nombrar un tribunal constitucional sin la presencia de los sectores radicales islámicos.

En lo que parece un intento de dejar todo ordenado «en los últimos días» de su vida, como el mismo declaró hace una semana, el imán ha nombrado una comisión de seis miembros para supervisar las actividades de la Asamblea Nacional que será elegida el 14 de marzo.

El comité velará igualmente por la limpieza de todas las elecciones que se convoquen y cuidará que las leyes elaboradas por la asamblea se ajusten a la constitución islámica del país.

Los seis miembros nombrados por Jomeini son ayatollahs, pero ha sorprendido que el hasta ahora influyente ayatollah Mohammad Behesti, cabeza de los clérigos más intransigentes, no figure entre ellos.

Cinco de los integrantes pertenecen al clero de la ciudad Santa de Qom, y solo uno el, ayatollah Mahdavi Kani, procede del clero islámico de Teherán.

El Tribunal Constitucional estará integrado por otros 6 miembros, nombrados por el alto consejo judicial después de las elecciones.

Con este nombramiento, el imán impide que en el futuro el poder político quede en manos de laicos, dando al influyente clero de la ciudad santa de Qom la capacidad de seguir interviniendo en la elaboración de las leyes y, lo que es más importante, en la interpretación de la Constitución de acuerdo con la cual deben elaborarse esas leyes.

Por otra parte se ha sabido que en el telegrama enviado por el presidente iraní, Bani Sadr, al secretario general de las Naciones Unidas, Kurt Waldheim, se dice que la admisión de la comisión internacional que estudiará los crímenes del sha se ha producido "ahora que se han atendido los deseos de la nación iraní y del líder de la revolución islámica sobre una investigación de las pasadas interferencias de Estados Unidos en los asuntos internos de Irán".

La aprobación definitiva de la comisión, conseguida el mismo día del nombramiento como comandante en jefe de las Fuerzas Armadas del presidente Bani Sadr, supone un claro reforzamiento de las posiciones "moderadas" dentro de la revolución islámica.

Bani Sadr, en su primera declaración oficial como comandante en jefe del Ejército, ha prometido revisar las depuraciones realizadas en el Ejército. Para Bani Sadr, algunos de los oficiales depurados "no han sido tratados justamente"

Sin embargo, el presidente ha recordado en su alocución que la disciplina del Ejército iraní ha de ser "de hierro". Con ello, aludía así a las pasadas acciones de protesta protagonizadas por algunos oficiales obligados a dimitir de sus cargos.

También dijo que, después de la revolución, las fuerzas armadas no pueden continuar como en tiempos del Sha, sino que deben adquirir el carácter islámico de la revolución.

Por otra parte, el ministro del Interior, ha anunciado que se han presentado más de 1.100 candidatos a las próximas elecciones parlamentarias, en las que se decidirán los 270 escaños de la Asamblea Nacional.

SIHANUK, EN USA

El exdirigente camboyano príncipe Norodom Sihanuk, llegó ayer a Nueva York para iniciar una gira de cuatro semanas entre las comunidades camboyanas residentes en los Estados Unidos, anunció la misión norteamericana ante las Naciones Unidas.

PROPUESTA DE LA CEE

Estatuto de neutralidad para Afganistán

Los 9 ministros de Asuntos Exteriores de la Comunidad Económica Europea han propuesto una negociación internacional para dar un estatuto de neutralidad al Afganistán (como ocurre, en el viejo continente, con Austria y Suiza).

La propuesta de neutralizar el Afganistán fue presentada por el titular de Asuntos Exteriores británico, el secretario del Foreign Office, lord Carrington, pero no se han llegado a facilitar muchos detalles sobre su posible forma de aplicación.

En opinión de los analistas, se trata de una «iniciativa vaga», pero, por lo menos, europea», que podría contribuir a relanzar la comunidad en el plano internacional y constituye, al mismo tiempo, una oferta a Rusia.

Los «nueve» han insistido en su condena a la intervención soviética y han vuelto a pedir una retirada de las tropas de la U.R.S.S. para que el Afganistán «recupere su integridad y su soberanía».

Todo hace pensar que la propuesta europea recibirá el visto bueno de Cyrus Vance, aunque los países de la comunidad no hayan llegado a pronunciarse en pro de un boicot a la olimpiada.

En este sentido continúan las diferencias y el acuerdo se ha limitado a una comprobación y a un deseo.

La comprobación de que "el hecho afghano" ha enrarecido el ambiente en el que se debieran desarrollar los juegos olímpicos y el deseo de que la URSS haga lo posible por restablecer una "atmósfera de distensión".

RECHAZO SOVIETICO

La Unión Soviética rechaza la propuesta formulada por el consejo de ministros de las Comunidades Europeas para "neutralizar" Afganistán.

Como era de preveer, Moscú reaccionó co nenergía ante una propuesta que, de llevarse a cabo, supondría la neutralización de todos los esfuerzos desplegados en Afganistán.

La agencia TASS, en este sentido dijo que la propuesta supone que "la responsabilidad por la tensión internacional recae sobre la Unión Soviética.

Un comentario de la agencia oficial criticó a los ministros de Asuntos Exteriores de la Comunidad Europea por "haber cometido una injerencia en los asuntos internos de Afganistán".

"No hay ninguna justificación, agregó "TASS", para que los ministros europeos asuman el derecho a decidir por un país soberano".

Vance concluye hoy su gira europea en pro del boicot a la olimpíada de Moscú

El secretario de Estado norteamericano, Cyrus Vance, se entrevistó ayer en Bonn con el canciller de Alemania Federal, Helmut Schmidt, en presencia de su colega, el titular de Exteriores de la R. F. A., Hans - Dietrich Genscher.

Entre los temas presumiblemente tratados por los 3 políticos figura la cuestión del boicot a la Olimpiada de Moscú decidido por Washington para el caso de que la Unión Soviética no retirara sus tropas de Afganistán antes del 20 de febrero (plazo que se cumplía ayer).

Vance, que llegó anteayer a Bonn procedente de Washington, fue informado por su homólogo Genscher del desarrollo y las conclusiones del encuentro de ministros de Asuntos Exteriores de la Comunidad Económica Europea (CEE), celebrado también anteayer en Roma.

En esa reunión se decidió a iniciativa del británico lord Carrington, proponer a la Unión Soviética un status de neutralidad internacionalmente garantizada para Afganistán a cambio de la retirada soviética de aquel país.

ENTREVISTA VANCE—RUFFINI

El ministro italiano de Asuntos Exteriores, Attilio Ruffini, ha comunicado al secretario de Estado norteamericano, Cyrus Vance, que se encuentra en Italia como segunda etapa de su gira europea, la propuesta aprobada anoche por la CEE, en Roma, de convertir a Afganistán en estado neutral.

El secretario de Estado,, al término de su entrevista con el ministro italiano, ha explicado que Estados Unidos no busca acuerdos tácticos a corto plazo, sino una estrategia global de mayor alcance a sus aliados europeos y perfeccionamiento de los métodos de consulta. Y ha añadido que es necesario hacer entender a la URSS que si persiste en su política deberá atenerse a las consecuencias.

Después de su entrevista con Ruffini, sobre la que no se ha dado relación oficial, Cyrus Vance ha sido recibido en el palacio del Quirinal por el presidente de la República, Sandro Pertini.

En opinión generalizado el secretario de Estado americano no encontrará excesiva resistencia a sus propuestas por parte italiana, si bien el Gobierno de Roma no se ha pronunciado sobre el boicot a los juegos olímpicos.

PARIS Y LONDRES, ULTIMAS ETAPAS

Vance se entrevistará hoy en París con el ministro de Asuntos Exteriores francés, Jean François-Poncet. El Gobierno galo encabeza una "ligera distancia europea" frente a USA en el caso de la presencia soviética en Afganistán.

El secretario de Estado norteamericano concluirá mañana su gira europea en Londres.

Los Estados Unidos estiman que las fuerzas soviéticas no serán retiradas de Afganistán y preconizan en consecuencia castigos y advertencias tales como sanciones económicas y boicot de las olimpiadas de Moscú.

Partiendo de una hipótesis distinta, Francia basa todo su razonamiento en que Moscú hará salir de Afganistán a sus soldados a causa sobre todo de la desaprobación con que el terecer mundo acogió la intervención soviética en el país asiático.

KREISKY: «HAY QUE RECONOCER A LA OLP»

La solución del problema del Oriente Medio depende del reconocimiento de la Organización de Liberación de Palestina, declaró el jefe de Gobierno austríaco, Bruno Kreisky.

En el órgano del Partido Socialista de Austria, "AZ", de ayer, Kreisky destaca que la OLP representa al pueblo palestino. La mayoría de los Estados árabes, incluso los "radicales", subrayan que aceptarían cualquier solución reconocida por los palestinos.

Los gobiernos democráticos de Europa, por fin, se han dado cuenta de que es importante reconocer la OLP y que ningún país extranjero está llamado a determinar quien podría sustituirla.

Los Estados Unidos, por desgracia, están lejos de admitir este hecho, aseguró Kreisky. Hay que esperar que el Gobierno israelí lo comprenda a tiempo.

TENSION LIBIA-ESTADOS ARABES

El jefe del Estado libio, coronel Moammar el Ghadafi, ha amenazado con romper las relaciones diplomáticas con cinco Estados árabes si reciben al presidente francés, Valery Giscard d Estaing, informa el periódico kuwaití "Al Siyassah".

El presidente francés tiene previsto iniciar una gira oficial por cinco Estados árabes a principios de marzo.

"Al Siyassah", que cita fuentes bien informadas de Trípoli, señala que Ghadafi ha enviado mensajes a los jefes de Estado de Kuwait, Bahrein, Qatar, Jordania y Emiratos Arabes Unidos, advirtiéndoles de su decisión de retirar los embajadores en caso de recibir a Giscard.

El diario kuwaití añade que funcionarios de los cinco países citados han expresado "su sorpresa y asombro" por la decisión de Chadafi, y no han contestado aún al líder libio.

Las relaciones libio-galas se deterioraron a raiz del ataque, el pasado 27 de enero, contra la localidad tunecina de Gafsa, en el que resultaron muertas 40 personas y otras 110 heridas.

JOCS POPULARS 1980

ajuntament de ciutat de mallorca

concentració d'estels

23 febrer

parc del mar

Amb el suport de la CAIXA DE PENSIONS "la Caixa"

M.C.D. 2022

¿QUE PASA POR EL MUNDO?

Tito pide té

El presidente Tito se encontraba ayer «subjetivamente mejor», término con el que los ocho médicos que le atienden parecen indicar que el enfermo tiene conciencia de su estado, pero persiste la extrema gravedad general.

El parte médico dice así: «El estado general del presidente permanece sin cambios. El camarada presidente pasó una noche tranquila y se siente subjetivamente mejor. Continúa el tratamiento intensivo necesario».

Fuentes bien informadas aseguran que el enfermo ha salido del coma profundo en que se encontraba y tiene conciencia suficiente como para comentar su propio estado. Al parecer, Tito ha conversado con las personas que le han visitado e incluso ha pedido tazas de té. Se comenta en Belgrado que el presidente preguntó a uno de los dirigentes que acudieron a su habitación: «¿Qué pasa por el mundo?»

La esperanza en una recuperación total, que parecía imposible, ha vuelto a surgir en Belgrado, aunque se piensa que Josip Broz no podrá en ningún caso reanudar su actividad anterior.

La radio y la televisión han vuelto a sus programaciones normales, y la prensa publicó ayer, por primera vez tras la recaída del 10 de febrero, los telegramas en que diferentes dirigentes del mundo desean al mariscal una rápida recuperación.

El comité central de la liga de los comunistas, que ayer se reunió para estudiar el tema de la juventud, envió a Tito un emocionado mensaje en el que manifiesta que «nuestros más profundos sentimientos, sincero deseo, amor y respeto se dirigen en este momento hacia tí, camarada Tito».

MALABO:

EXPULSION DEL CONSUL SOVIETICO

Ha sido expulsado de Guinea Ecuatorial el cónsul soviético en Malabo, Yuri Kisiaev.

Fuentes dignas de crédito dijeron a «Efe» que las autoridades guineanas tomaron la decisión tras comprobar que Yuri Kisiae había establecido una serie de contactos destinados a obtener información sobre asuntos de seguridad.

Rhodesia: Choque armado

Guerrilleros leales al dirigente nacionalista negro Robert Mugabe atacaron ayer con disparos de mortero contra una patrulla mixta de policías y soldados rhodesianos cerca del perímetro de un punto de reunión del alto el fuego en el norte del país.

Una Patrulla policial, reforzada por soldados, estaba cerca del perímetro del punto de reunión "Charlie", en la misión de Marymount, cerca de la frontera con Mozambique, cuando los guerrilleros abrieron fuego durante 15 minutos. No se tiene aun noticias de si hubo bajas.

Este es el segundo incidente en lo que va de mes y es una muestra más de la creciente tensión existente en los 14 puntos de reunión vigilados por soldados de la mancomunidad británica en todo el territorio rhodesiano, cuando falta menos de una semana para las elecciones generales previas a la independencia.

MEJORIA DE JALED

El rey Jaled recupera su salud progresivamente y necesita unos días de reposo total, según el parte facultativo facilitado por el ministro saudí de Sanidad, Hussein Al-Jazairi.

El monarca, de 67 años, ingresó el lunes en un hospital de Ryadn después de sufrir una ligera indisposición y fue sometido a un exhaustivo reconocimiento médico.

Según el comunicado difundido por la agencia saudí de prensa los doctores que han atendido al monarca estiman que sus dolencias son consecuencia del excesivo trabajo y tensión a que estuvo sometido durante un reciente viaje realizado por el reino.

REFORMA AGRARIA PORTUGUESA

Tensión en el Alentejo

Continúa la tensión en la zona de la reforma agraria portuguesa (Alentejo), limítrofe con la región española de Extremadura, a raiz de las entregas, con incidentes, de las fincas a sus antiguos propietarios.

Tras los altercados del pasado jueves día 15, en el término municipal de Arraiolos, a cien kilómetros de la frontera española, en la que dos personas resultaron heridas de pedrada y fueron efectuados varios disparos, los dirigentes de las Unidades Colectivas de Producción (UCP), de dirección comunista, han convocado para hoy una concentración de campesinos colectivistas.

La convocatoria pretende cubrir el recorrido entre las localidades agrícolas de Arraiolos y Estremoz y es similar a la realizada hace quince días en lalocalidad de Elvas, ciudad rayana con Badajoz, con ocasión de las devoluciones efectuadas en el distrito de Portalegre, el más norteño del Alentejo, y en el que los agricultores se limitaron, pacíficamente, a entregar un manifiesto a cuantos automovilistas entraban y salían de la población.

La tensión social en esta región portuguesa, alcanzó el punto más "caliente" el pasado m sede septiembre, cuando mes de septiembre, cuanmuertos a tiros durante una devolución de finca en la localidad de Montemor-O-Novo, hecho que motivó la uaralización de entregas, prácticamente, durante el mandato del Gobierno de María de Lurdes Pintasilgo, reanudándose el mismo a un gran ritmo una vez que el Gobierno de coalición que preside Sa Carneiro se hizo con el poder ejecutivo, tras las elecciones del 2 de diciembre de 1979.

El «premier» se divierte

OTTAWA.-- El primer ministro electo de Canadá, Pierre Trudeau juguetea con un rudimentario tirador en su oficina, después de que el Partido Liberal, que él dirige, obtuviera la mayoría parlamentaria en las elecciones legislativas celebradas el pasado día 18 y en las que fue derrotado el Partido Conservador que ostentaba el poder.-- (Telefoto: EFE - UPI.)

¿Quiere hacer negocio con los helados italianos?

Este es otro servicio en exclusiva que FRAU ofrece a los profesionales de hosteleria y alimentación; la instalación de las célebres máquinas CATTABRIGA en su tienda, la enseñanza de la elaboración propia, Planificación de la Industria y el Servicio de Post-Venta.

compre una "cattabriga" y nosotros haremos lo demás.

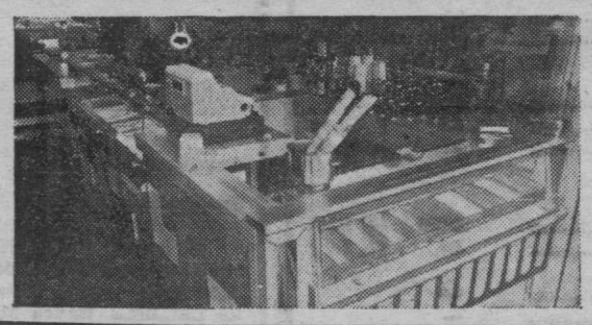

frau®

PALMA DE MALLORCA
Eusebio Estada, 105
Tel. 291650

MADRID
Ferráz, 52
Tel. (91)-2419847

BARCELONA
(Polígono Industrial Ciudad Meridiana)
Calle A Nave B Parcela 7,
Moncada y Reixach. Tel. (93)-5644211

IBIZA
Navarra, 41 (Figueretas)
Tel. 303330

FALLAS 80

y FUTBOL - RECOPA

VALENCIA - BARCELONA

Día 19 Marzo
Salida: 10'00. Regreso: 03'00

Ptas. 5.500

VIAJES SAN FRANCISCO
Calvo Sotelo, 8 — Telf. 23.14.40
JUMBO TOURS
Pza. de la Reina, 13 — Telf 22.25.00

M.C.D. 2022

LA BOLSA

BANCO DE CREDITO BALEAR
MADRID

BANCOS		
Banco Popular Español	199	(+ 8)
Banco Europeo de Negocios	—	
Banco de Bilbao	227	(+ 4)
Banco Central	254	(+ 4)
Banco Español de Crédito	228	(+ 5)
Banco Exterior de España	217	(+ 3)
Banco Hispano Americano	228	(+ 5)
Banco de Santander	268	(+ 4)
Banco Urquijo	177	(+ 3)
Banco de Valencia	260	(+ 4)
Banco de Vizcaya	238	(+ 4)
Banco Zaragozano	208	(+ 3)
Banco de Crédito Balear	183	(=)
ELECTRICIDAD:		
Electra de Viesgo	58'50	(+ 0'75)
F. E. C. S. A.	57	(+ 0'25)
F. E. N. O. S. A.	52'75	
Hidroeléctrica Cantábrico	68'50	(=)
Hidroeléctrica Cataluña	55	(— 1)
Hidroeléctrica Española	62'75	(=)
Eléctricas Reunidas Zaragoza	37'50	(=)
Iberduero	59'75	(=)
Saltos Nansa	87	(— 2)
Sevillana de Electricidad	64'75	(+ 0'25)
Unión Eléctrica	62'25	(— 0'25)
ALIMENTACION:		
EBRO, Azúcares y Alcoholes	—	
El Aguila	46'50	(+ 1'50)
General Azucarera	—	
INMOBILIARIA Y CONSTRUCCIONES:		
Cementos Alba	141	(+ 9)
Dragados y Construcciones	101	(=)
Inmobiliaria Metro	84	(+ 1)
Inmobiliaria Urbis	30	(=)
Portland Valderrivas	100	(=)
Urbanizadora Metropolitana	—	
Vallehermoso	75	(— 0'50)
QUIMICAS:		
Energía e Industrias Aragonesas	22'25	(+ 1)
Explosivos Río Tinto	33	(=)
Papeleras Reunidas	—	
Española de Petróleos	113'25	(+ 1'75)
SIDERURGICAS:		
Altos Hornos de Vizcaya	12'50	(— 0'50)
Auxiliar de FF. CC.	—	
Duro Felguera	49	(— 1)
F. A. S. A.	89	(=)
Finanzauto	—	
Material y Construcciones	19	
Metalúrgica Santa Ana	—	
S. E. A. T.	28	(=)
VARIOS:		
C. A. M. P. S. A.	195	(+ 1)
Tabacalera	110	(— 1)
Telefónica Nacional	54	(— 0'25)
VARIOS:		
Finanzauto y Servicios	—	
Galerías Preciados	35'50	(=)
General Inversiones	35	(=)
Industria y Navegación «INSA»	—	
Metropolitano de Madrid	—	
Popularinsa	110	(=)
Sarrió - Papelera de Leiza	—	
FONDOS DE INVERSION:		
Eurovalor 1	192'41	(+ 0'45)
Eurovalor 2	237'41	(+ 0'30)

INDICE, Anterior: 102'50
HOY: 103'22
DIFERENCIA EN: + 0'72

BARCELONA

BANCOS:		
Banco Atlántico	213	(+ 1)
Banca López Quesada	102	
Banco de Madrid	—	
Banco Industrial de Cataluña	—	
CEMENTOS, INMOBILIARIAS Y CONSTRUCCIONES		
Asland	102	(— 1)
Inmobiliaria Colonial	—	
Fomento de Obras	43	(+ 2)
QUIMICAS		
S. A. Cross	32'50	(+ 0'50)
CONSTRUCCIONES METALICAS		
La Maquinita T. y M.	23	
Motor Ibérica	91	(=)
TEXTILES:		
España Industrial	—	
La Seda de Barcelona	46	(=)
Sniace	31	(+ 1)
MONOPOLIOS:		
C.A.M.P.S.A.	192'50	(+ 0'50)
Telefónica Nacional	54	(+ 1)
VARIOS:		
Papeleras Reunidas	—	
Tabacos de Filipinas	—	
Cía. Trasmediterránea	—	

INDICE, Anterior: 101'94
HOY: 102'26
DIFERENCIA EN: + 0'32

SEGUN EL ESTUDIO DE «RENTA NACIONAL DE ESPAÑA 1977», PRESENTADO POR EL BANCO DE BILBAO

LA RENTA FAMILIAR DISPONIBLE EN BALEARES ASCENDIO A 225.237 PESETAS

Ayer, en el transcurso de un almuerzo, los señores Moragues y Ribot, director y subdirector del Banco de Bilbao en Mallorca, presentaron la nueva edición de la «Renta Nacional de España y su Distribución Provincial» que corresponde al pasado año 1977, ya que este tipo de estudios suele realizarse cada dos años.

Destaca sobremanera, que una de las provincias españolas en que menos ha tenido incidencia, siempre ateniéndonos a los datos de hace dos años, la actual crisis económica ha sido la nuestra. Destaca lógicamente, la profusión del sector servicios así como la Renta Familiar Disponible de Baleares que se encuentra en tercer lugar de todo el Estado Español —precedidas, tan solo, por Gerona y Madrid—. Por lo que respecta a la tabla de producción total, Baleares se encuentra en el puesto décimo segundo. Pero vamos a ceñirnos al estudios del Banco de Bilbao relativo a nuestra provincia, ya que de sus cifras se desprende que Baleares ha experimentado durante el bienio 1975-77, un crecimiento económico bastante más elevado que el que ha correspondido a toda la economía española. Así, su renta provincial o ingresos totales registrados en 1977 han supuesto un aumento del 62'1% respecto a los de 1975, mientras que los del total nacional lo han hecho en un 52'3%.

En 1977, tal y como apuntábamos anteriormente la Renta Familiar Disponible per capita ascendió en Baleares a 225.237 pesetas, es decir, un 20,3% más alta que la media española, habiendo pues mejorado sensiblemente su posición respecto al año 1975 en el que tal superioridad de sólo un 13,1%, fecha en que se vio un tanto moderada en relación con 1973 en el que dicha RFD per capita provincial superó a la media española en un 19,9%. Ello queda reflejado en el hecho de que Baleares, que en 1973 ocupó el quinto lugar entre las 50 provincias españolas clasificadas por su mayor nivel de RFD per capita, sufriendo un retroceso al octavo puesto en 1975, haya pasado a situarse en 1977 en el tercer lugar.

El sector servicios sigue siendo el primero, al haber contribuído éste con el 72,3% del producto bruto provincial. Su importancia ha ido en aumento, incluso con relación al año 1973 en que supuso un 71,8%. Dentro del sector Servicios destacan las contribuciones de los subsectores «Comercio» y «Hostelería», que en 1977 supusieron el 11% y 21,6% respectivamente del producto bruto total.

El número de empleos, en su conjunto no se ha visto muy afectado en Baleares durante el bienioo 1975-77, ya que en dicho período sufrieron una reducción de solamente el 0,6%, frente a un 1,6% en todo el país. No obstante, es de señalar el descenso generalizado de los empleos industriales, que entre 1975 y 1977 diesminuyeron en un 7,5% frente a una reducción de solamente el 1% en todo el país. Por subsectores, cabe destacar la contracción de empleo en la «Construcción» con el —7,2% España —0,01%) y «Cuero, calzado y confección» con el —13,9% España —1,8%).

En el sector de Servicios, cuyo número de empleos registró un crecimiento del 6,2% (España 1,8%), son de destacara los subsectores de «Transportes y comunicaciones» con un aumento del 27,9% sobre los empleos de 1975 y el de «Enseñanza y servicios sanitarios», igualmente con un incremento del 39,6% (España + 16,9%).

Por lo que respecta a la productividad, si bien la media provincial equivalió en 1977 a un 106,4% de la media española, conviene precisar que en el sector industrial solamente la construcción registró una productividad superior a la española en un 5,7%. Todos los demás subsectores presentan niveles productivos inferiores.

En definitiva, según el informe del Banco de Bilbao son las actividades del sector servicios las que en Baleares registran, con alguna excepción, productividades superiores a las medias nacionales. Son de destacar las de «Transportes y comunicaciones» (+ 10%) y «Hostelería» (+ 19,6%).

En sucesivas ediciones hemos comentado una serie de datos que consideramos de interés extraerlos de este estudio recientemente realizado por los estudios técnicos del Banco de Bilbao.

POSICION COMPRADORA EN LA BOLSA

BARCELONA

Tras una apertura indefinida, han prevalecido de nuevo las posiciones compradoras en la Bolsa de Barcelona, manteniéndose en la línea de firmeza que caracterizó la jornada precedente

MADRID

Continúa el mercado dentro de la misma línea de resistencia con que vienen produciéndose las sesiones. Fueron los bancos los principales títulos que se movieron con alzas más generalizadas.

JOAQUIM MIR

Galería de Arte

Concepción, 28 — Teléfono: 22.77.28

Gran Exposición

ANTONIO BENEYTO

Presentación del artista por el escritor

CRISTOBAL SERRA

Hoy, inauguración a las 8 h.

FUERZAS ELECTRICAS DE CATALUÑA, S.A.
(F. E. C. S. A.)

SUSCRIPCION PUBLICA DE OBLIGACIONES SIMPLES AMORTIZABLES EN 10 AÑOS

Interés anual: **13'25 por ciento**
Precio de emisión y reembolso: **1.000 ptas. por obligación**

Régimen fiscal: **Los suscriptores de estas obligaciones podrán deducir de la cuota del Impuesto sobre la Renta de las Personas Físicas o sobre Sociedades correspondientes al año 1980, el 20 por 100 de la cantidad invertida.**
Esta emisión goza de una reducción en la base imponible del 95 por 100 respecto del Impuesto sobre Transmisiones Patrimoniales y Actos Jurídicos Documentados que grave los actos, contratos y documentos necesarios para la emisión y extinción, amortización o cancelación del empréstito.
La Sociedad emisora se ha acogido al régimen transitorio establecido en los artículos 13 y 14 del Real Decreto 357/1979, por lo que el obligacionista sujeto con carácter genral al Impuesto sobre Sociedades o al de la Renta de Personas Físicas podrá deducir de las cuotas correspondientes a dichos impuestos la cantidad que se hubiese retenido de no existir bonificación —24 por 100 del interés nominal— y hasta el límite de dicha cuota.

Cuantía total: **6.000 millones de pesetas.**

Suscripción pública: **A partir del 15 de Febrero de 1980 y hasta el 6 de Marzo de 1980.**

El folleto de emisión puede obtenerse gratuitamente en las entidades encargadas de la colocación de la emisión, que son las siguientes: Banca Catalana, Banco Central, Banco Industrial de Cataluña, Banca March, Banco Pastor, Banco de Progreso, Banco de Santander, Banco de Valencia, Confederación Española de Cajas de Ahoros y en las oficinas de todas las Cajas de Ahorros de España.

Barcelona, 14 de febrero de 1980

Autorizado por la D.G.P.F.

BILLETES DE BANCO EXTRANJEROS

CAMBIOS FACILITADOS POR EL BANCO DE CREDITO BALEAR

Do	s A.:	
	10 y superiores	65'12
	1, 2 y 5	64'47
1	Dólar canadiense	55'94
1	Franco francés	16'00
1	Libra esterlina	150'40
1	Franco suizo	40'25
100	Francos belgas	225'96'
1	Marco alemán	37'53
100	Liras italianas	7'73
1	Florín holandés	34'04
1	Corona sueca	15'61
1	Corona danesa	11'92
1	Corona noruega	13'31
1	Marco finlandés	17'54
100	Chelines austriacos	522'00
100	Escudos portugueses	132'00
100	Yens japoneses	26'43
1	Libra irlandesa	138'96
1	Dirham Marruecos	13'80
100	Francos C.F.A.	32'08
1	Cruceiro nuevo Brasil	1'37
1	Bolivar Venezuela	14'70
1	Peso mejicano	2'68
1	Rial Arabia Saudita	19'04
1	Dinar kuwaití	234'94

DE INTERES PARA LOS ABONADOS AL SERVICIO TELEFONICO

La Compañía Telefónica Nacional de España, comunica a los abonados y usuarios del servicio telefónico que, desde el próximo día 23 de febrero hasta el 25 de octubre, ambos inclusive, sus oficinas abrirán de lunes a viernes, no haciéndolo, por lo tanto, los sábados, en cumplimiento de lo dispuesto en el vigente Convenio Colectivo de Trabajo, permaneciendo los demás servicios todos los días a su disposición.

COMPAÑIA TELEFONICA NACIONAL DE ESPAÑA

M.C.D. 2022

santa margarita

INUSITADA ACTIVIDAD EN «SON BAULO»

Dimos la noticia en nuestra página local del pasado día 12 de los corrientes —Nueva Asociación de Vecinos en Son Bauló—.

Son Bauló es una Urbanización —Zona Residencial— en el extremo Sureste de Ca'n Picafort, en el término Municipio de Santa Margarita que, así, de repente, espontáneamente ha salido de un considerable letargo y ha enfilado la recta, camino más corto entre dos puntos, para llegar, lo antes posible, a conseguir la solución de su amplia y ardua problemática.

Nos consta que los proyectos que la gestora tiene en cartera son muchos y muy ambiciosos, no obstante el actual presidente de la misma Juan Bergas, nos ha informado que hace falta un compás de espera, hasta que los estatutos sean aprobados.

La aprobación de los Estatutos conllevará una votación, muy importante, para que de la misma salga elegido el equipo que, a partir de aquí tenga que enfrentarse con la problemática a la que haciamos alusión anteriormente.

De los contactos establecidos con Juan Bergas hemos sacado muchas conclusiones. Entre ellas, la de dotar al organismo de la Asociación de una dinámica que, sin concesiones, encauce rápidamente hacia la solución de los problemas más acuciantes. Iluminación, aceras, bordillos, pavimento de las calles, vigilancia las 24 horas del día, zonas verdes y un largo y complejo etcétera que sería difícil seguir enumerando.

Un bello rincón de Mallorca, un pedazo de nuestra roqueta, en vías de alcanzar cotas urbanísticas envidiables gracias a un equipo humano decidido, dinámico y con ganas de demostrar que con entrega y organización se puede llegar lejos.

sant joan

IX CERTAMEN POETICO VIRGEN DE CONSOLACION. - BASES

(De nuestro corresponsal Jaume). — Organizado por el Centre Cultural de Sant Joan y patrocinado por la Banca March, se convoca para la "Festa d'es Pa i Peix" a celebrar el día 16 de marzo, "Quart diumenge", el IX Certamen Poético Virgen de Consolación, cuyas bases damos a conocer a continuación:

1) Podràn prendre part en el Certamen tots els poetes que ho desitgin.

2) Els treballs, que es presentaran per triplicat, podràn tenir una extensió mínima de 14 versos, i esser escrits en català o en castellà.

3) Els poemes duran títol i lema però sense signar acompanyats d'una plica dins sobre tancat, que contengui el nom l'adreça de l'autor i el lema a l'exterior del sobre. Els concursants al premi local ho faran constar a continuació del lema.

4) El tema dels poemes haurà de fer alguna menció a la Verge de Consolació, al seu Santuari o a la festa que se li dedica.

5) El termini d'admissió acabarà el dia 2 de Març de 1980. Les obres es podran entregar, o enviar per correu, al Centre Cultural de Sant Joan, Princesa, 24.

6) S'estableixen el següents premis:

1er. Dotat amb cinc mil ptas. segon, amb tres mil y el tercer amb mil pts. al millor poema d'autor local.

7) Els premis podràn ser declarats deserts però, no podràn esser dividits.

8) El veredicte del Jurat, que estarà format per rellevants personalitats de les lletres, serà inapel·lable. El lema de les obres guanyadores es donarà a coneixer abans de la festa, per la prensa. L'entrega de premis s'efectuarà a l'horabaixa, en el transcurs de la festa.

9) Tots el poemes seleccionats pel Jurat seran publicats a la revista Sant Joan, que edita el Centre Cultural.

CONSEJO PARROQUIAL DE PASTORAL

Desde principios de año viene funcionando en nuestra Parroquia, el Consejo Parroquial y fruto de sus nuevas directrices y gestiones, han sido suprimidos los aranceles por las funciones religiosas, como bautismos, bodas y funerales.

También días pasados, se dio cuenta de haberse llegado a un acuerdo, para que puedan celebrarse funerales en domingo, noticias que han sido acogidas satisfactoriamente.

También nuestro Santuario de Consolación desde hace algunas fechas dispone de un amplio local para reuniones y comidas el cual ha sido posible gracias a la colaboración de varios feligreses entre carpinteros, albañiles y herreros, así como a la colaboración de la firma Vibrados Barceló, de Porreras, vinculada a nuestra villa, por vínculos familiares.

pollensa

PEDRO JUAN EXPONE EN LA SALA «GUILLEM CIFRE DE COLONYA»; Y BIBI MOMPO, EN GALERIAS NORAI

(De nuestro corresponsal).— En la Sala "Guillem Cifre de Colonya" expone una selección de su obra el pintor Pedro Juan. El tema de sus óleos es el paisaje, unas veces visto bajo la lluvia y, en otras, desde la placidez de la ribera.

BIBI MOMPO, EN NORAI

Y, en Galerías Norai, Bibí Mompó expone pinturas y cerámicas.

Jerónimo Pablo González Martín, en relación con la obra de la autora que nos ocupa, ha dicho que: "Una exposición de Bibí es siempre una sorpresa". Y ha añadido que ensayó una definición. Esta: "La plástica de Bibiana nos dice: os voy a hablar de la esperanza y os pondré verde carmín entre los labios".

PRESENTACION DEL LIBRO "LA INCOGNITA DEL MUNDO SUBTERRANEO MALLORQUIN", EN EL CLUB POLLENSA

En el Salón de Exposiciones del Club Pollensa tuvo lugar la presentación del libro "La incógnita del mundo subterráneo mallorquín", original de Guillermo Mestre Janer.

D. Salvador Vidal, Juez de Paz de esta Villa, presentó al autor; y J. A. Encinas cuidó en la presentación del libro, en cuya portada se reproduce, a color, un óleo de Ramón Reig.

búger

LUCIDA FIESTA DE LA ASOCIACION CYD

Tal y como se había programado se desarrollaron los actos que con motivo de las fiestas del "Club" de la Asociación Cultural y Deportiva Búger, dichos actos empezaron el sábado día 16 a las 20 horas con una misa en la iglesia parroquial de San Pedro, por el eterno descanso de los socios y familiares fallecidos a lo largo de 1979 en el templo se encontraban las Juntas Directivas de la Asociación, Club de Fútbol, Club Juvenil e Infantil, las plantillas de jugadores de los tres equipos de fútbol así como familiares de los finados y numeroso público. En la Homilía el oficiante, Rdo. Puigserver, destacó la importante labor desarrollada por la "ACYD" su sentido social y religioso, y la recesidad de continuidad en nuestro pueblo que por sus características este tipo de sociedades resuelven en gran parte el vacío de actividades recreativas.

Finalizado el acto religioso, en la sala de exposiciones de Menestralía empezaba la Asamblea General Ordinaria Anual de Socios, de la que destacamos algunos puntos del Informe correspondiente al año 1979 y programa para 1980, que estuvo a cargo del Sr. Presidente de la Asociación; tras la salutación se hizo un detallado análisis de lo que es la "ACYD", lo que debe ser y como debe funcionar en el futuro para un pleno rendimiento en el cometido de su misión, cual es la línea marcada por sus directivos, la colaboración de los socios y la parte activa de los mismos en el seno del "Club". Se hizo referencia a los éxitos obtenidos por los deportistas en la pasada temporada. También se puntualizó las enormes dificultades económicas y mínima ayuda para la organización de actos culturales, y en las últimas frases del Informe se explicaron los motivos de la disolución de la Sección de Caza y sus actividades. Entre los puntos más importantes del Programa para el presente año, destacan la puesta en funcionamiento de una Escuela de Aeromodelismo y el posible montaje de una Sala de Juventud, aparte de las normales actividades culturales, deportivas, fútbol etc. etc.

El final de este acto se clausuró con la entrega de la placa de la Asociación como premio a su labor y colaboración, al socio don Juan Cañellas Pedro.

Finalizada la asamblea se sirvió una suculenta cena a los señores socios y acompañantes.

A lo largo del domingo tuvieron lugar otros actos de carácter deportivo con la masiva asistencia de público.

El próximo año se cumple el décimo aniversario de la fundación de la Asociación Cultural y Deportiva Búger, por lo que cabe esperar que los actos y festejos serán de gran envergadura, según comentario de algún directivo.

FESTA DEL JAI 80

Han aparecido los primeros carteles anunciando la "Festa del Jai" para el presente año, una tradición resurgida de la mano de la Delegación en esta villa de la Obra Cultural Balear, poco se puede concretar del programa de actos del que aún no se ha hecho público, únicamente se concreta la fecha que será el día 4 de mayo, se espera que como años anteriores se celebre la ya tradicional carrera de bicicletas así como otros actos de la "romería"; de todas formas y según rumores de cierto crédito parece ser que este año las fiestas se prolongarán por varios días y se verán engrosadas por nuevos actos, esperamos poder transcribir la totalidad de los actos en cuanto salga el programa de los mismos.

LORENZO SIQUIER

SEGUIMOS SIN SUBIR PRECIOS

Aproveche nuestra oferta especial de.... Lavadoras Kelvinator

Abonamos hasta 22.000 pts. por su lavadora usada

comercial ANTONIO BUADES FERRER, S.A.

PALMA
Av. A. Rosselló, 26. Telf. 46 12 00
Av. Jaime III. Pio XII. Telf. 22 14 27
C/ Pascual Ribot. Ed. Caja Pensiones. Telf. 23 93 23
Galerias Avenida. Telf. 22 23 34
Gran Via Asima. Pol. La Victoria. Telf. 29 05 00

MANACOR
C/ Artá 89-A. Telf. 55 03 17

M.C.D. 2022

MANACOR DIA A DIA

JUDO

I TROFEO JOYERIA FERMIN

El pasado sábado día 16 en el complejo Deportivo Municipal Bernardo Costa a las 3,30 de la tarde tuvo lugar el I Trofeo de Judo Joyería Fermín organizado por el Dojo Muratore.

El número de participantes sobrepasó la cifra de ochenta, cuyas edades oscilaban entre seis y doce años en la categorías de niños y niñas: y catorce, quince y diez y seis años en el Open Femenino.

El éxito obtenido creemos que animará al club Dojo Muratore para seguir su abnegada en pro del judo.

Como datos técnicos más interesantes merecen ser señalados los siguientes:

- Seriedad en la organización.
- Deportividad en los participantes
- Acertados arbitrajes
- Masiva asistencia de público.

El arbitraje de este primer trofeo estuvo a cargo de los profesores del club organizador, Lluc Mas. Santi Porte, Adel Castor, Ponç Gelabert sumándose a ellos el árbitro de categoría nacional Robert Muratore, cuya presencia es de loar.

Entre los espectadores cabe destacar la presencia de uno de los judokas mejor clasificados en el Ranking Nacional, concretamente el segundo, Jaume Griñó, de la federación Catalana, el cual entrenó durante varios días en las instalaciones de la entidad organizadora.

Los resultados finales por categorías son los siguientes:

AÑO 1974
1 María Fca. Llull.— 2. Toni Puig.—3. Antonio Peñafiel.

AÑO 1973
1.— Tomeu Mas. 2.— José Luis Baudil. 3.—María Fca. Puig y Angeles Coll.

AÑO 1972
1.—Angel Abad. 2.— Joliá Durán.

AÑO 1971
1.—Josep Melis. 2.—Miguel Mas. 3.— Marisé Jara. 4. — Merche Baudil.

AÑO 1970
1.—Miquel Barceló 2.—Margarita Solano. 3. — Manolo Pariente. 4.—Tomeu Sansó.

AÑO 1969
1.—Sion Riera. 2.—Antonia Nicolau. 3.— Pablo Camand. 4.—Tomeu Muntaner.

AÑO 1968
1.—Juan Ramirez. 2.—Guillermo Avellá. 3.— Anselmo González. 4.—Fco. Conesa.

OPEN FEMENINO
1.— María Joana Alvarez 2.—Magdalena Fuster. 3.— Pilar Riera 4.—Lina González.

JUVENILES

OLIMPIC «A», 6 - CAMPOS, 1

EXCESIVA SUPERIORIDAD LOCAL

ALINEACIONES:

CAMPOS.— Martínez; Serra, Batle, Obrador; Ginard, Mas; Ramírez, Mas, Marín, Sánchez y Sastre (Juan).

OLIMPIC «A».— Parera; Mira, Salas (Nicolau), Gaya (Sureda); Gallego, Riera, Mesquida, Padilla, Caldentey, Mut y Llull.

Arbitr: Sr. Navio Ruiz, bien.

Partido sin historia, en la que la superioridad del Olimpic, hoy por hoy es abismal, y así el Campos vino a disputar su partido con el ánimo de aprender y de jugar sin complejos, y por lo que vimos adaptando ya nuevos jugadores cara a la próxima temporada, creemos que Batle y Obrador.

La primera parte fue de más calidad y de desarrollo de una técnica depurada, sobre todo de Mesquida que repartió todo el juego local, con unos extremos que centraban sobre puerta una y otra vez balones con peligro, y con un Mut que luchó lo indecible, abriendo huecos y dejando unos balones muy aprovechables.

Por contra, la segunda parte con el pase de Mesquida a la posición de líbero restó un creador de juego y el engarce entre la defensa y la delantera y así se vieron forzados los atacantes a bajar en busca de balones.

Por los locales estuvieron destacados: Mira, Gayá, Mesquida, Mut y Llull. Por parte del Campos: Obrador sobre todos y Ginard.

Sebastián Serrano

SEGUNDA REGIONAL

OLIMPIC, 1 - SANTA MARIA, 0

PARTIDO INTERESANTE

Sta. María: Abrines, Reynés, Mestre, Oliver, Bastida, Cañete, Serra, Mesquida (Arribas), Grau, Campins y Barea.

Olimpic: Fons, Juanito, Nadal, T. Miquel, Adrover, Ramis, Carrió, Escandell (Gordiola), Paquito, Gayá y Domingo.

Arbitro: Sr. Pol Modesto, empezó bien y acabó regular.

Tras un buen comienzo de partido por parte del equipo local, en el cual encerró en su área al Santa María, el Olimpic fue bajando de tono para pasar apuros ante un correoso conjunto, en cuyas filas milita un manacorense: Antonio Mesquida Caldentey.

Durante los primeros veinte minutos, el equipo de la ciudad de los baches jugaba al primer toque y llegaba con relativa facilidad ante los dominios del buen meta Abrines, con unas buenas internadas de Juanito y un Gayá que puso en aprietos a su marcador, con Paquito y Domingo que les faltó un punto para meter la pelota en las mallas visitantes. De todas formas el medio campo no funcionaba a la perfeción con el cambio de líbero y medio centro, cosa que advirtió el preparador local y después funcionó mejor la cosa.

En la segunda parte, el Santa María siguió apretando hasta el momento clave en que falló un penalty. A partir de allí solo existió el Olimpic, que tuvo media docena de oportunidades claras y solo el nerviosismo local fue el causante de no incrementar el marcador.

Min. 10. Tiro de Gayá que el portero no retiene y Paquito de cerca fusila el gol (1-0).

Min. 72. Derribo a Barea por parte de Carrió en el área local, y Serra falla el correspondiente penalty.

LOS HIJOS ILUSTRES

Hoy, sábado 16 de febrero, "En Quaquín" cumple cuarenta y cinco años. Fue estrenado otro sábado 16 de febrero, en 1935, en el Teatro Principal, y sigue tan joven, tan válido como el primer día. Mejor diríamos que entró en este nivel del mito y la simbología, que alcanzó categoría de "clásico" local, decantándose de la torrentera literaria manacorense para quedarse, inamovible, sobre este pedestal que todavía no se le ha dado en cualquier plaza del pueblo, de este pueblo que él, mítico y a la vez vivo "Quaquín" de nuestras mejores noches, ha cantado con emoción y sinceridad. Y si la ilustría oficial se ha venido reconociendo en quienes más hicieran por y para el pueblo, ya me dirán ustedes si "En Quaquín nostro" no habrá ganado, a compás del "Bambols", un lugar entre los elegidos...

Bromas aparte, cabría reconsiderar si las graves efigies de nuestra galería municipal de hijos ilustres no estarán condicionando, con su tremebunda seriedad de polvorientos oropeles, esta un tanto incordial postura de los municipalistas actuales, cuya actuación ni siquiera resulta divertida. Cierto que uno no va a los plenos para reirse —Dios nos libre de ello— ni para pasarlo bien según el buen entender de la frase hecha. Pero de ello a esta sensación de aburrimiento que le invade al espectador mudo, media cantidad de matices que haga llevadero el espectáculo. Quizá le falta al salón de sesiones un poco de alegría, un poco de cordialidad, un poco de entusiasmo.

¿Por qué, entonces, no volver la oración por pasiva y en vez de declarar hijo ilustre a "Quaquín" no des-declaramos a media docena de carrozas de esas que cuelgan su lúgubre intranscendencia —y su oportunismo— en la triste galería de nuestras "glorias" oficiales?

Evidentemente tenemos algunos hijos ilustres cuya ilustría resulta, ahora, de difícil justificación. Conocemos incluso a qué tipo de presiones fueron sometidos pretéritos consistorios para conseguir algunas de estas declaraciones municipales, como sabemos de sobras que seguirán colgados todos y cada uno de los cuadros actuales, porque estas son cuestiones que a muy pocos importa, aunque nos comprometan a todos. Evidentemente, el cambio que publicitábase cuando las elecciones debía referirse tan sólo a los impuestos.

Nuestra iconoclastia se detiene ante la legitimidad de todas las ilustrías probadas y sabidas Precisamente por ello nos duele este cambalanche actual, esta usurpación de marcos que debieran servir para que en ellos se asomaran los artífices del Manacor auténtico.

Editorial de "Perlas y Cuevas"

EL MANACOR GESTIONA EL FICHAJE DE UN DELANTERO

Aunque haya quien quiera ver el talón de Aquiles del Manacor en una defensa insegura nosotros siempre hemos apuntado a una delantera ineficaz. La clarificación de este hecho la tenemos en que, aún siendo el equipo local el más goleador de la liga, con ventaja, los goles han sido conseguidos casi siempre por los centrocampistas. Cánovas (Lliró) y Mira se llevan la palma. En cabeza de los delanteros está Nicolau que sólo rinde un 20% de lo que puede, es decir brilla en un partido de cada diez.

La defensa es la segunda menos goleada y sería la mejor de Preferente de no tener que adelantarse excesivamente con la intención de rematar los goles que no rematan los delanteros. No hay por que dramatizar demasiado, Estrany está de baja desde hace muchas semanas y los demás delanteros juegan siesmpre muy marcados. Pero el Manacor necesita un realizador.

Así las cosas nos hemos informado que la directiva manacorense está realizando gestiones en la península para contratar un refuerzo que dé vida a la delantera. Hay que acabar con este juego apagado, con la persistencia en entrar por el centro y hay que dar, sobre todo movilidad y efectividad a la vanguardia.

Así las cosas estamos en condiciones de afirmar que muy posiblemente vendrá a jugar un partido de prueba, un amistoso seguramente, un joven delantero de 19 años, natural de Durango, de reconocida calidad (con toda seguridad no es un oluf) y que tiene ficha de amateur, por lo que puede fichar sin problemas si convence a los técnicos y hay entendimiento con la directiva. Vaya la noticia como anticipo, es cierta, aunque no sea oficial.

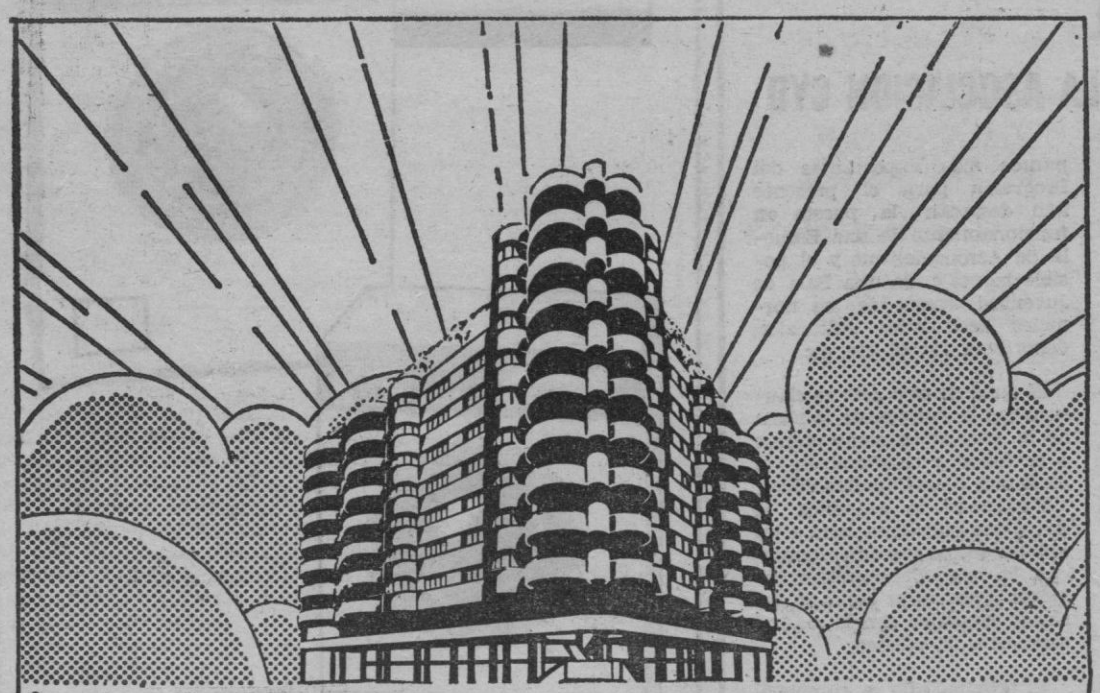

"Desde 3 hasta 7 habitaciones los pisos del Edificio Miret son una nueva forma de vida"

5.000 m² de Aparcamiento
4.000 m² dedicados a Centro Comercial
Pisos de lujo desde 157 m² hasta 322 m²
Aticos desde 157 m² hasta 324 m²
Dos Super-aticos

Edificio Miret
Aragón.(esq. Uetam.)

Informes en la misma obra (Sr. Sastre) o en nuestras oficinas
Paseo Borne,15-4º Edificio Reina teléfono 211197

LAMPARAS HIERRO FORJADO

Electrica Española
costa y llobera nº9-tel.46 27 66

ESTAMOS SEGUROS QUE VD. NO PUEDE ENCONTRAR UNA COCINA COMO ESTA POR 59.000 PESETAS. TENEMOS TODAS LAS MEDIDAS E, INCLUSO, A PRECIOS MAS ECONOMICOS.

— MUEBLERIA MALLORQUINA. Gabriel Carbonell, 83. Tfno. 27 34 62.
— NUBE, J. Anselmo Clavé, 12. Tfno. 22 52 50.

SI LO ENCUENTRA MAS BARATO ES PORQUE SE LO REGALAN.

M.C.D. 2022

INCA DIA A DIA

EL TEMA DEL DIA

LA CONFLICTIVA PARCELA LABORAL

No es la nuestra una parcela periodística conflictiva, porque a lo largo de muchos años hemos mantenido y pregonado la anterior necesidad de que impere la concordia ciudadana y, muy especialmente, en el mundo laboral y patronal. Sobradamente conocida y aireada la tremenda crisis que azota a la más importante fuente de ingresos con que cuenta la ciudad, nos duele enormemente el conflicto que actualmente lacera las buenas relaciones que a lo largo de muchas décadas han dado personalidad al enlace existente entre patronos y obreros.

Enemigos acérrimos de las situaciones encontradas, jamás vermos con buenos ojos que se adopten posturas extremás veremos con buenos ojos se emplee el azote huelguístico y amenazante en vez de utilizar la senda del diálogo, probable clarificador de los puntos embrollados.

En el problema de la empresa «Anjo» se esgrimen dos verdades que el hombre de la calle, en el mejor de los casos, califica como partidistas. Quienes se autodefinen como líderes sindicales no disimulan lo que ellos consideran deberes ineludibles, justificándolos mediante la intransigente defensa del compañero asociado, en contraposición con la menos inamovible postura tomada por la empresa. Los primeros esgrimen unos derechos atropellados; los segundos proclaman unas reglamentaciones mancilladas.

¿Dónde radica la verdad y de qué parte está la razón? A la vista está que existen «dos verdades» y que únicamente con el veredicto de los letrados se alcanzará la verdad auténtica e indiscutible.

Sigamos contemplando el problema desde la tribuna neutral ciudadana. Mientras el bloque sindical elige la calle de en medio y se decide por el paro, la parte patronal no vacila en dialogar con sus empleados y llega al extremo de comprometer su postura al dictado que emitan los jueces, prometiendo readmitir al obrero si la razón está de su parte. Puede que esta iniciativa sea la que invite a sospechar a más de un inquense de qué parte está la razón.

Estamos plenamente convencidos de que en el mundo actual es imperiosamente necesaria la existencia de unos sindicatos fuertes, que frenen los posibles desmadres de aquellos empresarios poco escrupulosos. Lo que a la mayoría ciudadana le costará asimilar será que algunos dirigentes sindicales rehuyan el veredicto que todavía tiene que llegar y que den una patada a las leyes y a la extensa gama de derechos y obligaciones que las configuran. Más terrible resulta —siempre desde la panorámica callejera— que se elijan situaciones extremas y se incite al pacífico mundo laboral para que se enrole en una tripulación con el único objetivo de paralizar los motores, de por sí cansinos y agotados, de un barco económico que está cuajado de grietas.

¿Qué atractivo puede ofrecer al hombre del trabajo inscribirse y satisfacer una cuota mensual, si la eliminación de todo diálogo y la postura radical ante situaciones conflictivas es el único camino que les es dado elegir a ciertos dirigentes sindicales? Comprobado está que se ha rechazado la fuerza de la razón y que se ha escogido la razón de la fuerza. El hombre de la calle está acariciando la posibilidad de que la cordura se imponga y que en un futuro, más o menos lejano, la mayoría trabajadora elegirá el sindicato que más que vociferar por calles y plazas utilice su fuerza en hacer cumplir las leyes y en defender, dentro de la legalidad, a sus asociados atropellados.

Resumiendo: un empresario acepta de antemano el veredicto de los jueces y proclama su deseo de acatar cuanto se le ordene. Ciertos líderes sindicales rechazan todo tipo de sentencia, aún antes de que sea pronunciada, y arrastran a sus compañeros, y a quienes no lo son, al paro indefinido y de posibles terribles consecuencias. Que el lector medite y proclame su propio veredicto.

JUAN Mª PALMA

El torneo de «truc», en la recta final

Al margen de conflictos laborales de más o menos trascendencia, la verdad es que un nutrido grupo de ciudadanos, mayormente obreros, mantienen su atención en algo tan intrascendente como es el juego del "truc". A dos jornadas del final, que está previsto para el próximo fin de semana, no hay nada decidido en los puestos de cabeza, si bien es obligado señalar que la pareja Morro-Amengual tiene las mayores posibilidades de alcanzar el trofeo de campeones.

Juego sencillo donde los haya, el lector que conozca el intríngulis de este pasatiempo podrá sacar consecuencias de lo que pueda suceder en la disputa de las dos partidas que faltan por disputar. En los cuatro primeros puestos pueden producirse cambios. Pero no es conveniente dramatizar las cosas, porque el único objetivo perseguido a través de varios meses ha sido alcanzar unas horas de pacífica convivencia y de abundante cosecha cuchufletas, según pintaran oros o bastos.

La escalada más importante la han protagonizado Araya y Vallespir, que después de un comienzo titubeante han sabido sacar partida de sus actuaciones y han logrado colocarse en un sexto puesto que todavía ofrece oportunidades de ser mejorado.

La clasificación está como sigue:

Morro-Amengual	36	27	9	27
Sastre-Morro	36	25	11	25
Mir-Mayol	36	23	13	23
Felipe-Sánchez	36	22	14	22
Coll-Llompart	36	21	15	21
Araya-Vallespir	36	20	16	20
Tur-Munar	35	20	15	20
Corró-Beltrán	36	20	16	20
Martínez-Matas	36	19	17	19
Romón-Rodríguez	36	18	18	18
Reynés-Fluxá	36	18	18	18
Lladó-Matamalas	36	17	19	17
Bozada-Amat	36	17	19	17
Campins-Serra	36	17	19	17
García-Alberola	34	15	19	15
López-Aguiló	36	15	21	15
Lucena-Vallespir	35	13	22	13
Aloy-Oliver	36	12	24	12
Estrany-Medrano	36	10	26	10
Mulet-Llompart	36	9	27	9

El reparto de trofeos y premios está previsto para el próximo día 8 de marzo en el restaurante "Ca Vostra" del Puerto de Pollensa, donde tendrá lugar la comida de compañerismo. Con ello se habrá culminado el programa amistoso que era, a fin de cuentas, el principal objetivo de los organizadores, a cuyo frente debemos colocar a José Tur y "Kico", el dinámico dúo que ha llevado sobre sus espaldas la organización y el buen desarrollo del prolongado calendario, así como el importante capítulo de las relaciones públicas que han propiciado la acumulaciónón de costosísimos trofeos aportados por las numerosas casas colaboradoras.

L'OBRA CULTURAL BALEAR PREPARA UN HOMENATGE A LLORENÇ VILLALONGA

El proper dilluns, dia 25 de febrer, al local municipal de «Sa Cortera», a les 20'30 hores, tindrà lloc un acte homenatge a Llorenç Villalonga. Parlaran Damià Ferrà Ponç: «Trajectòria ideològica de Llorenç Villalonga» i Jaume Armengol i Coll: «Obra literària de Llorenç Villalonga».

L'acte serà públic i s'espera la presència de tots els socis d'O.C.B. d'Inca.

EXCURSIO A ARTA

Així mateix es fa públic que el proper diumenge tindrà lloc una excursió a peu des de la Colònia de Sant Pere a l'ermita de Betlem, d'Artà. Es sortirà d'Inca amb autocar a les 8'15 del matí, de la Plaça des Bestiar. Per inscripcions a «La Florida», Plaça Espanya, 8

NUEVO DIRECTOR DE LA «BANCA MARCH»

El hasta ahora director de la sucursal de la Banca March, don Juan Ramis Llabrés, ha sido destinado par el mismo cometido a la sucursal urbana de la calle San Miguel, de Palma. Para sustituirle en nuestra ciudad ha sido nombrado don Pedro Muntaner Morey. Ambos han tomado ya posesión de sus respectivos cargos.

Al desearles toda suerte de éxitos en sus cometidos, les agradecemos los ofrecimientos amistosos que nos han hecho desde sus respectivos puestos de dirección.

CARTELERA INQUENSE

MERCANTIL. — «Saludos cariñosos» y «La basura está en el ático».

NOVEDADES. — «Manhattan» y «Agente doble».

FARMACIA DE GUARDIA. Argengol, calle Mayor, 41.

Adquiera Baleares en INCA

PAPELERIA JUMA, c/. Lluch, 16.
LIBRERIA ARIAS, c/. Obispo Llompart, 45.
LIBRERIA BELTRAN, c/. General Franco, 34.
LIBRERIA TECNICA, c/. Jaime Armengol, 14.
ESTANCO CRISTO REY, c/. Santiago Rossiñol, 51.
ESTANCO MELIA, c/. General Franco, 14
ESTANCO CA'N PILOS, c/. Campana, 6.
ESTANCO SANJURJO, plaza General Sanjurjo.
CAS BORRITXONS, plaza España.
CA'N BLANCOS, plaza Oriente.
BAR LEO, c/. Obispo Llompart.

(Anuncios, esquelas, suscripciones, etc.) CORRESPONSAL

ADMINISTRATIVO: MARIANO MEDINA, c/. Lluch, 16.

Teléfonos: 51 41 31 . 50 10 16

BANQUETES

Un delicioso lugar para la celebración de fechas especiales:

- Bodas
- Bautizos
- Comuniones
- Reuniones familiares
- Comidas de empresa
- Reuniones de negocios

También servimos banquetes a domicilio.

RESTAURANTE Pequeño Mundo BAR

Coll den Rebassa (junto autopista)
Tels: 26 20 18 - 26 25 09

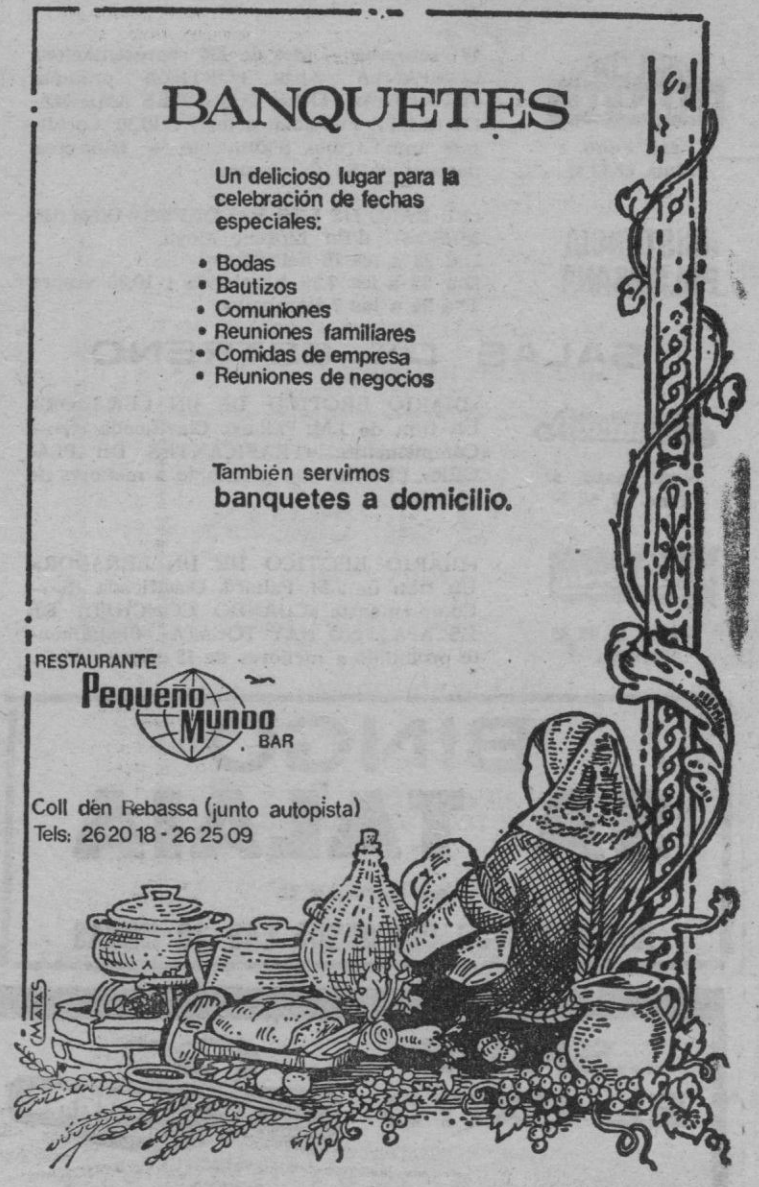

MUEBLES TAPA RADIADORES Raddar-in®

Para que sus radiadores sean elementos decorativos

Sistema de aireación que aprovecha el máximo de calor

7 modelos diferentes en 3 colores a todas las medidas

Completo surtido y colocación inmediata en:

muebles LA INDUSTRIAL

ANTONIO FRONTERA, 10 • TEL. 25 68 17
A. LUIS SALVADOR, 44 • TEL. 25 05 59

DISTRIBUIDOR EXCLUSIVO PARA MALLORCA

M.C.D. 2022

ESPECTACULOS

CARTELERA

MUSICALES

Tsui

ACTUACIONES DIARIAS DE JAZZ. de 12'30 a 3 madrugada. Viernes, sábado y domingo: BONET DE SAN PEDRO. Desde las 23 h.

AUDITORIUM
Paseo Marítimo.
Tfno. 23 47 35

Cerrado por preparación del concierto, «ORQUESTA CIUDAD DE PALMA». (Viernes día 22).

TEATRO

TEATRO PRINCIPAL

Mañana, a las 8'30 horas:
«LA SEÑORITA JULIA» de Strimberg. Compañía MANUEL MACIA.

SALA MOZART
Paseo Marítimo,
Tfno 23 47 35

Cerrado por preparación de la obra, «UN CERO A LA IZQUIERDA», de Eloy Herrera, por la Compañía Pastora Peña e Ignacio de Paul. (A partir del viernes, día 22).

SALON RIALTO
San Pelio, 5
Tfno. 22 12 45

10ª setmana — Mes de 130 representacions COMPANYA XESC FORTEZA presenta «TRILOGIA» (TRES COMEDIES AMB MALA LLET). Funcions a les 7 i 10'30. Localitats amb 3 dies d'antelació — Dimecres, descans de Sa Companya

ASISTENCIA PALMESANA

«EL BALL DE LES BALDUFES» (ENTREMESOS). d'En Llorenç Moyà.
Dia 22 a les 10 del vespre
Dia 23 a les 7,30 horabaixa i 10,30 vespre
Dia 24 a las 7 horabaixa

SALAS DE ESTRENO

CINE Alexandra
Nuño Sanz, 53
Tfno. 27 50 24

«DIARIO EROTICO DE UN LEÑADOR». Un film de J.M. Pallard. Clasificada «S».— Complemento: «TRAFICANTES DE PLACER». (Totalmente prohibido a menores de 18 años).

SALA Latonia
Tfno. 21 01 35
Navarra, 7

«DIARIO EROTICO DE UN LEÑADOR». Un film de J.M. Pallard. Clasificada «S».— Complemento: «CUANDO CONCHITA SE ESCAPA... NO HAY TOCATA». (Totalmente prohibido a menores de 18 años).

BINGO
SA TALAIA
Paseo Marítimo, 42.
ABIERTO CADA DIA DESDE LAS 20 HORAS

SALA AUGUSTA
Av. Conde Sallent,
Tfno. 25 20 55

Desde las 3:

«QUERIDO PAPA», un film de Dino Rissi, con Vittorio Gassman, Aurore Clement y Andre Lachapelle. Complemento: «EL RETORNO DE WALPURGIS. — May. 16 años

Palacio AVENIDA
Av. A. Rosselló, 124
Tfno. 40 06 57

«EL ARDIENTE DESPERTAR DE... EMILY». Clasificada «S». Koo Stark. Director: Henry Herbert. — Complemento: «LA QUERIDA». (Totalmente prohibido a menores de 18 años). Horario: «Emily»: 4'55, 7'55, 10'55.

BELLVER CINEMA
Climatizado

«ESTACION POLAR CEBRA», Rock Hudson y Ernest Borgnine: 3' 7 y 11. Y «GRUPO SALVAJE», de Sam Peckimpah. William Holden y Ernest Borgnine. Horario: 5 y 9. (Todos los públicos).

SALA BORN
REFRIGERADA
Paseig des Born

Desde las 3'15:
«GUYANA, el crimen del siglo», con Stuart Whitman, Gene Barry, Josept Cotten Nadiuska, Yvonne de Carlo y «LA PROFESORA Y EL ULTIMO DE LA CLASE». — (Mayores 18 años)

PATRO BALEAR

Cerrado por reformas.

Próxima reapertura.

CAPITOL
Tfno 22 12 70
Calle Balmes

«ASALTO EN LA COMISARIA DEL DISTRITO 13» Un film de John Carpenter, con Austin Stoker, Darwin Joston y Laurie Zimmer. — Complemento: «GIOVANINNO» (Autorizado sólo mayores 18 años).

JAIME III Cinema
Protectora, 9.
Tfno 22 39 06

«LA LLUVIA DEL DIABLO». Ernest Borgnine. Eddie Albert, Ida Lupino. Director: Robert Fuest. «EL BUQUE MALDITO». — (16 años).

CINE LUMIERE
Av. San Fernando
Tfno 28 39 42

CICLO WOODY ALLEN

«INTERIORES», Diane Keaton. Escrita y dirigida por Woody Allen. — Complemento: «MI QUERIDO HITLER» (16 años)

LIRICO Palace
SUPERAMA

Desde las 4'—
«BETSY», La Saga de los Hardeman, por Laurence Olivier, Robert Duval y Katherine Ross (Una fascinante historia al estilo de «Hombre pobre, hombre rico»). Horario: 4'10, 7'15 y 10'20. Y «DESNUDEMONOS SIN PUDOR», por Ursula Andrews. (Mayores de 18 años).
Desde las 3:
«CARTAS DE AMOR DE UNA MONJA».— Con Analía Gadé, Alfredo Alcón y Teresa Gimpera. Un film de Jorge Grau. Complemento: «FRENCH CONNECTION 2». (Aut. mayores).

CINE PALACIO DE LA PRENSA
Paseo Mallorca, 5
Tfno 23 91 48

Chaplin multicines
(Climatizado)
Bme Torres, 56
Tfno. 27 76 62

SALA 1 3'15, 5'05, 6'55, 8'45 y 10'35
«SALUT I FORSA AL CANUT» (Cuernos a la catalana), Juanjo Puigcorbe, Alicia Orozco, Isabel Mestres, Pepón Coromina y la mallorquina Lali Sargob. Un film de Francesc Bellmunt (Exclusivamente para mayores de 18 años).

Chaplin multicines
METROPOLITAN
Gabriel Llabrés
Tfno 27 17 67

SALA 3 3'15, 5'05, 6'55, 8'45 y 10'35
«TOQUE DE QUEDA». Un film de Iñaki Núñez. Xabier Elorriaga, María Pardo, Jon Subinas, Manuel Litian. Complemento: «ESTADO DE EXCEPCION» (Euzkadi 1934 1975)

Segunda semana
«LA CALLE DEL ADIOS». Un film de Peter Hyams, con Harrison Ford, Lesley-Anne Down, Christopher Plummer. Horario: 4'30, 7'30 y 10'35). Complemento: «LA INDIA EN LLAMAS». (16 años).

Miriam
Vía Argentina

«UN HOMBRE LLAMADO CABALLO», con Richard Harris. Horario: 3'—, 7'— y 11 — Y «TERREMOTO», con Charlton Heston y Ava Gadner. Horario: 5'— y 9'— (Todos los públicos).

Nuevo MODERNO
Fábrica, 22
Tfno 23 09 62

Desde las 3: — Cuarta semana.
«RUNNING» (El vencedor», con Michael Douglas y Susan Aspach. Complemento: «EL MINISTRO YYO», con Cantinflas. — (Auto menores)

SALA Rivoli
Antonio Maura
Tfno 25 12 62

«LA LEYENDA DE LA CIUDAD SIN NOMBRE». Lee Marvin, Clint Eastwood, Jean Seberg. Director: Joshua Logan. Atención al horario del film: 3'50, 6'50 y 9'50 (16 años)

CINE Versalles
Barceló y Combi
Tfno 46 20 93

«LOS 4 TRUHANES». Terence Hill, Bud Spencer — Horario del film: 3'50, 6'55 y 10'00. (Apto todos los públicos).

NUEVO VISTARAMA HISPANIA
Benito Pons, 43
Tfno 27 04 75
Climatizado

Desde las 3'—
«LA RESIDENCIA» (Versión íntegra). Un film de Narciso Ibáñez Serrador con Lilli Palmer, John Moulder Brown, Cristina Galbo y Maribel Martín. Complemento: «LAS CHICAS DEL POMPOM». (Aut. mayores de 18 años).

abc CINEMA

Avda. Alejandro Rosselló, 38 — Teléfono: 464527 Climatizado
Todos los lunes y domingos sesión matinal a las 10'00 h.
«LA MONTAÑA DEL DIOS CANIBAL». Ursulas Andress, Sergio Martino. En color. Clasiifcada «S» Complemento: «YO SOY FRIGIDA... ¿POR QUE?». Clasificada «S». (Prohibido a menores de 18 años).

FANTASIO

«EL SEXO QUE VIENE» (Report de Colegialas) (Clasificada «S». «CRIATURAS EN CELO». Melody Obryan, Sacha Hehn (Clasificada «S». Dos películas totalmente prohibidas a menores de 18 años.

CINE DAWSON
Juan Bauzá

Lunes y martes desde las 3 tarde.
«CARIE», de Briam de Palma y «FRUTA MADURA». Clasificada (S). (Mayores de 18 años).

...SIGUE EL EXITO
CINE LUMIERE
ADMIRE DESDE HOY
Una producción JACK ROLLINS-CHARLES H. JOFFE

INTERIORES
KRISTIN GRIFFITH
MARY BETH HURT
RICHARD JORDAN
DIANE KEATON
E.G. MARSHALL
GERALDINE PAGE
MAUREEN STAPLETON
SAM WATERSTON
United Artists
Escrita y dirigida por WOODY ALLEN
EL DORMILON
LA ULTIMA NOCHE de BORIS GRUSHENKO
TODO LO QUE USTED SIEMPRE QUISO SABER SOBRE EL SEXO PERO TEMIA PREGUNTAR
ANNIE HALL
En el mismo programa «MI QUERIDO HITLER» (16 años)
EN PREPARACION: bananas

GAS Y ELECTRICIDAD S. A.
GESA
INTERRUPCIONES DEL SERVICIO ELECTRICO
SABADO, DIA 23

De 8 a 14 horas

Zonas de Biniorella y Camp de Mar, (de Andraitx).

De 8 a 8'30 y de

13 a 13'30 horas

Pueblo de Binisalem y su Zona rural.

De 8 a 13'30 horas

Zonas de Ca'n Tous, Bellveure, Es Blanqués, Predio Es Cos, S'Hort de Ca'n Perico y Sa Torre Seca.

De todo lo cual se ha dado previamente cuenta a la Delegación Provincial del Ministerio de Industria y Energía

SALAS DE FIESTA

BROADWAY — Un fabuloso local de noche. Sus espectáculos, (entre otros, FERNANDO ESTESO, Mª CARMEN, ANDRES PAJARES SUSANA ESTRADA etc etc.) Y además 20 Stas. cariñosas y además el sitio, y además el local según está montado, y además., «El MISTERIO», y además una gran discoteca. «El EURO» que funciona de 5 a 9 tarde, sábados y domingos, y cada noche de 11 a 5 con un SHOW.. PORNOCACHONDO, a las 3, que ya es el no va más. — Cada mes cambios de SHOWS. — Calle Calvo Sotelo, 36 - Gomila. Tfnos 28 52 73 72

CASINO SPORTING CLUB MALLORCA. — De domingo a jueves inclusive de 18 a 4 horas, viernes, sábado y víspera de fiesta de 18 a 5 horas. Precio entrada 300 pesetas. Ruleta americana, ruleta francesa, black jack, dados, baulé, punto y banca. Final autopista Andratx (desviación Cala Figuera). Teléfono: 68 00 00

CARRUSEL de espectáculo (antes S'Escar) Avda. Argentina, 1. Todas las noches: BAILE Y ATRACCIONES.

TITOS — Todos los días baile y atracciones.

JARTAN'S — Baile y atracciones.

MAKIAVELO (Hotel San Francisco). Playa de Palma. — Baile con "THE LATIN SOUND" y "RUBIN'S QUINTET"

CABARET DE SABA. (Antigua Casa Valles). — Todas las noches baile y atracciones. Dos pases diarios

CLUB LATINO. Las Maravillas (entre Bainearios 5 y 6). — Baile cada noche con KUARZO y CONSTELACION

ASOCIACION AMIGOS MUSICA LIGERA INTERNACIONAL. SALA DE BINGO. — C/ Héroes de Manacor, 99. — Palma. Telf. 270567 — Cada día desde 18,30 hasta las 3 de la madrugada — Servicio de cafetería

SALA DE BINGO — HOTEL BAHIA DE PALMA — C/ Ejército Español 74 — Telf. 264253. El Arenal. — Abierto desde las 20,00 horas

MUSEO DE CERA. — Abierto todos los días de 9 a 20 horas. Carretera Palma — Alcudia Km. 25 Telf 511228. Binisalem.

MARINELAND (Costa d'En Blanes. Telef. 675125-26. Espectáculos de Delfines, Focas y Papagayos. Acuario. Cafetería. Abierto todo el año, de 9,30 a 17,00 h., excepto lunes.

M.C.D. 2022

GUIA DEL CINEASTA

LA LLUVIA DEL DIABLO. — (Terror). — La familia Preston vive en una desolada región donde se practica el sanatismo. Es perseguida por el jefe de la secta porque posee el libro donde, escritos en sangre, figuran los nombres que vendieron su alma al diablo. Lenguaje muy efectista y truculento muy adecuado para causar impacto en los amantes del género. Algunos puntos interesantes y buena realización.

LA LEYENDA DE LA CIUDAD SIN NOMBRE. — (Musical). — Reposición de una película espectacular que fue una novedad dentro del género musical americano.

LA RESIDENCIA. — (Terror). — Otra reposición, esta vez española, dirigida por Ibáñez Serrador que se había hecho popular en la televisión con sus "Historias para no dormir" Buenos medios de producción y reparto internacional.

GUYANA. — (Documento). — En Noviembre de 1978 se suicidó, en un lugar de Guyana, gran parte de la secta fanatizada por James Johnson que buscaba una nueva tierra de promisión huyendo del contaminado mundo de hoy. El tema interesa en sí mismo y de pie a una serie de reflexiones sobre un caso que conmovió al mundo. Stuart Whitman encaja en el polómico personaje de un gran conductor de masas.

DIARIO EROTICO DE UN LEÑADOR. (Erótica). — Un sabio propuesto para el Premio Nobel y una serie de libertinos, viven en plena naturaleza dando rienda suelta a sus instintos sexuales. Sólo cuentan las escenas eróticas que nos son ofrecidas sin interrupción. Las chicas —todas muy guapas— son simples objetos menos una.

ESTACION POLAR CEBRA. (Acción). — Esta película fue producida en 1968. Su reposición resulta oportuna ya que, al parecer, volvemos a la época de la llamada guerra fría entre Estados Unidos y Rusia en la que está ambientado este film. Es un buen film en el que se entremezcla la acción y algo de ciencia ficción.

EL ARDIENTE DESPERTAR DE EMILY. — (Erótica). — No es muy ejemplar el ambiente que encuentra en su casa Emily tras regresar del colegio. Las escenas subidas de tono son lo más atractivo del film. No obstante está bastante cuida-

ASALTO EN LA COMISARIA DEL DISTRITO 13. (Acción).— Una banda de fanáticos juramentados para vengar a unos compañeros suyos, atacan el edificio de una comisaria que ha sido trasladada a otro lugar. La trama argumental puede parecer convencional pero ha sido muy hábilmente narrada, interesando por sí misma y por los personajes. La acción está casi sincronizada con la duración del film.

SALUT I FORÇA AL CANUT. — (Comedia satírica). — Joan es sexólogo, muchas de las visitas que recibe son realmente pintorescas y se toma con mucha filosofía la infidelidad de su esposa. Todo está visto con mucha ironía y humor y resulta muy gracioso el trazo de los tipos, especialmente de los secundarios. Diálogo, en catalán, muy directo, lo mismo que las situaciones descaradas y naturales.

LA CALLE DEL ADIOS. — (Romántico-bélico). — Un aviador americano y una aristócrata inglesa vivirán un apasionado romance durante la guerra. La casualidad jugará un papel muy importante en el desenlace. Se combina la historia sentimental con las aventuras bélicas. La realización ha sido muy cuidada y los medios de producción utilizados son de calidad.

LOS CUATRO TRUHANES. (Comedia). — Otra reposición de un éxito de la pareja formada por Terence Hill y Bud Spencer. Como en todas ellas, se distorsionan los tópicos de un género y la violencia es motivo de diversión.

RUNNING. (Comedia dramática).— Michael es un hombre muy inestable y sólo se siente realizado cuando corre. Clásico perdedor, conseguirá ser seleccionado para correr el maratón en la Olimpiada de Montreal. Los aspecto humanos han sido bien traducidos en imágenes en un film con auténtica garra. Excelente interpretación de Michael Douglas.

EN EL AUDITORIUM

CONCIERTO POR EL «NUOVO TRIO ITALIANO»

Por enésima vez, Marcos Ferragut dio en el clavo al conseguir para el Auditorium y por tanto, para toda la afición la actuación del "Nuevo Trio Italiano", un conjunto espéndido desde todos los puntos de vista.

Individualmente, la pianista Margaret Barton es una verdadera filigrana, ya que a su maestría como pianista añade un conocimiento profundo de las exigencias de las obras que interpreta; Angelo Stefanato, violinista de técnica muy depurada, arranca a su violín sonoridades de maravilla y el violoncelista Enzo Altobelli en todos los aspectos, está a la altura de sus compañeros de trío.

La calidad individual de los tres, no es óbice para que se sientan inclinados al divismo, naturalmente. En todo momento ,el ajuste es perfecto; el empaste muy preciso; la afinación milimétrica y las interpretaciones, modélicas, en orden al estilo, al fraseo, a la expresividad y al reparto de protagonistas que, como se sabe, también existen en esta clase de música.

Si dijéramos que el "Nuovo Trio Italiano" es uno de los mejores que han pisado el escenario del Auditorium, ya podríamos firmar esta crónica; pero queremos dejar constancia de las obras. En primer lugar nos ofrecieron el "Trio en Sol Mayor, KV. 564" de Mozart una obra elegante de forma y contenido que fue interpretada con verdadera veneración; el extraordinario "Trio Op. 70 N. 4", de Beethoven, una obra repleta de las inquietudes, los arrebatos y la virilidad de su autor, plagada, no obstante, de ternura, de momentos eminentemente meditativos, de vibración, de vivacidad y, sobre todo de gran originalidad. Y para terminar, el Trio en Sol Mayor, Op. 73 núm. 2, de Haydn, un verdadero bombón y un prodigio de gracia, frescura y lozanía.

Hubo, como es lógico, grandes ovaciones, muy justas para este magnífico "Nuevo Trio Italiano". Como fruto del fervor del público, ampliaron su programa con la interpretación del "Scherzo" del "Trio Op. 49", de Mendelssohn, muy rápido y difícil que fue superado muy limpiamente en todos los terrenos.

PEDRO DEYA

UNA REFLEXION ACERCA DE UNA LACRA DE NUESTRO PASADO: 5 ANTIFASCISTAS ESPAÑOLES SON FUSILADOS EL 27 DE SEPTIEMBRE DE 1975

Chaplin multicines

HOY ESTRENO

PELICULA SELECCIONADA PARA EL FESTIVAL DE BERLIN

PREMIO MEZQUITA FESTIVAL DE CORDOBA

LA DOLOROSA HISTORIA DE MARIA, QUE EN SEPTIEMBRE DE 1975 SALVA SU VIDA POR ESTAR EMBARAZADA, MIENTRAS QUE SUS COMPAÑEROS ANTIFASCISTAS MUEREN FRENTE AL PELOTON DE FUSILAMIENTO.

xabier elorriaga
maria pardo
jon subinas
manuel litian

Toque de Queda

un film de iñaki nuñez
una producción de araba films
fotografía/begoña zangitu
sonido/cruz risco
ayte. de dirección/marta garralda

UNA PELICULA PARA REFLEXIONAR SOBRE EL COMPLICADO PRESENTE DE NUESTRO PAIS

COMO COMPLEMENTO DEL JOVEN CINE VASCO

«ESTADO DE EXCEPCION»

(EUZKADI 1934 - 1975)

PREMIADO EN LOS FESTIVALES DE «EL GRITO DE GUERNICA»

MUSICA: MIKEL LABOA

HUESCA Y OBERHANSEN

NOTA: HACE UNOS AÑOS EL EQUIPO QUE REALIZO ESTE CORTOMETRAJE FUE A LA CARCEL

La historia más audaz, basada en hechos reales, ¡jamás filmada!!

JF FILMS una producción Josè Frade

Cartas de amor DE UNA MONJA

ANALIA GADE • ALFREDO ALCON

director: Jorge Grau

«ESTRENO EXCLUSIVO»

HOY

CINE PALACIO DE LA PRENSA

NI LOS MUROS DEL CONVENTO, NI LAS REJAS... PODIAN FRENAR SU TERRIBLE PASION POR AQUEL HOMBRE...

¡ESTE ES SU AUTENTICO DESENLACE!

«AUTORIZADO MAYORES»

...SE ENTREGO A AQUEL HOMBRE... ¡Y QUEDO ENCADENADA PARA SIEMPRE A UN TREMENDO AMOR!

¡LA FENOMENAL AVENTURA ENTRE «POPEYE» DOYLE Y ALAIN CHARNIER, NO TERMINO EN EL FILM QUE UD. VIO EN TV.!

FRENCH CONNECTION 2

20th Century-Fox presenta
GENE HACKMAN en
FRENCH CONNECTION 2
UN FILM DE JOHN FRANKENHEIMER
FERNANDO REY BERNARD FRESSON

¡Manténgase alerta! se aproxima... «MAD MAX»!!!

M.C.D. 2022

PASATIEMPOS

JEROGLIFICO

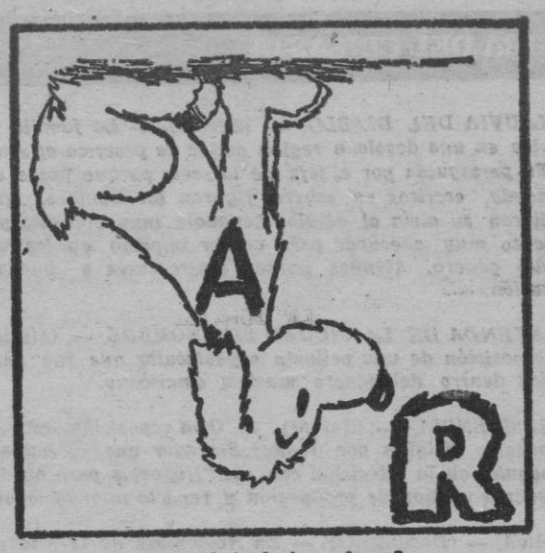

¿En qué trabajas ahora?

CRUCIGRAMA

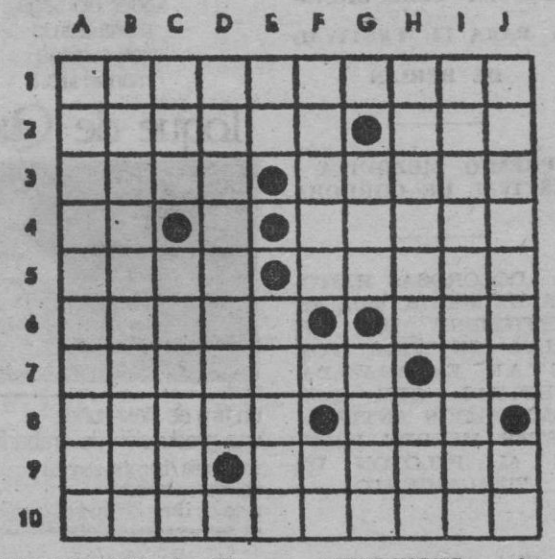

HORIZONTALES.—1: Hecha fácil o posible. — 2: Relativos a la epopeya. Expulsión violenta y ruidosa del aire con tenido en el aparato respiratorio. — 3: Centauro, hijo de Ixión y de Nefele, al que mató Hércules. Hizo el viento que se inclinaran las mieses. — 4: Contracción. Consonante. Caballo de mala traza. — 5: Profundizo, ahondo. Relativa a cierto pueblo bárbaro que invadió España en el siglo V. — 6: Formase eras. Tratamiento inglés. — 7: Piezas de los zapatos. Matrícula española. — 8: Engañada, soñadora. En este lugar. — 9: Impar. Género de plantas nolanáceas cuyas especies son propias de de Perú y Chile. — 10: Dejáselos ver.

VERTICALES. — A: Eter acético del fenol. — B: Recurriéralos, recabáralos. — C: Preposición inseparable que significa de la parte de acá. Perteneciente al ganado bovino. — D: Que participan de la naturaleza del icor. Consonante. — E: Matrícula española. Pequeña en su especie. — F: Asteroide número 364 de la serie. Símbolo químico del osmio. — G: Consonante. Planta crucífera hortense. Nace, bróta. — H: Acometes, embistes. Sustancia blanca, caústica y alcalina que mezclada con arena forma la argamasa. — I: Nativo de cierto país de América del Sur. — J: Juntara armoniosamente dos o más sonidos. Primero, preeminente.

TABLERO

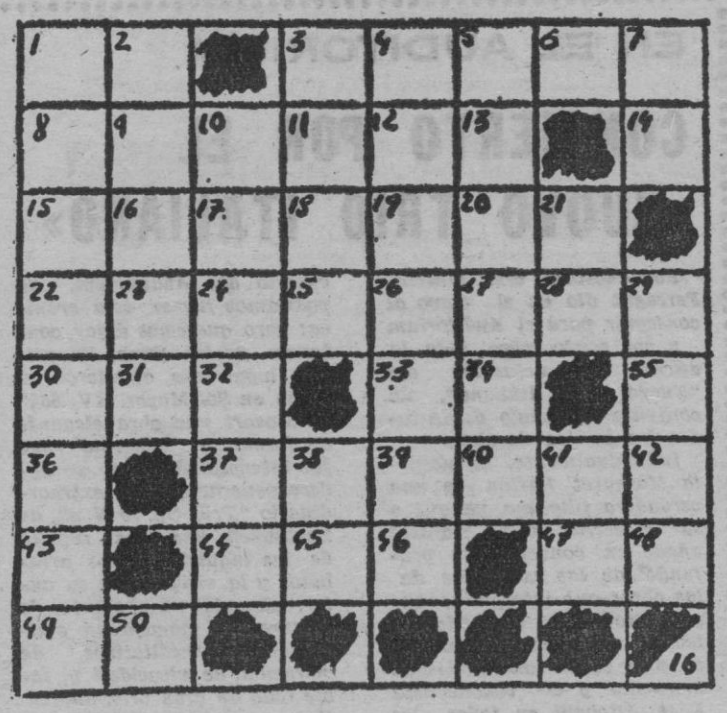

A — — — — — — — — De sangre real (fem)
14 19 25 47 9 38 5 32

B — — — — — — — Ayuntamiento de Santander
17 21 1 11 27 49 43

C — — — — — Oler mal
42 33 37 45 7

D — — — — — — Relativo al canto poético
36 3 15 20 10 29

E — — — — — Río de Huelva
12 44 31 35 24

F — — — — — — Caseta para los centinelas
26 18 30 48 6 2

G — — — — — Pite exhalando aire por la boca
34 16 46 23 40

H — — — — — — — — Relativo a la noche
4 50 41 28 8 39 13 22

SOLUCION A LOS PASATIEMPOS DE AYER

TABLERO

La perfecta lisonja siempre tuvo fundamento sobre defectos.
"Lope de Vega"

JEROGLIFICO

Reconócelos (re con o; ce; l, o, s).

CRUCIGRAMA

HORIZONTALES.—1: Zaragozana. — 2: Apelar. Ras. — 3: Foso. Asaré. — 4: Is. L. Darre. — 5: Atan. Orlan. — 6: Maros. Oto. — 7: Eresela. Os. — 8: Nanas. Mar. — 9: Tic. Seréis. — 10: Esotéricos.

VERTICALES. — A: Zafiamente. — B: Apostárais. — C: Res. Arencó. — D: Aloinosa. T. — E: Ga. Sesse. — F: Osado. L. Er. — G: T. Sar. Amri. — H: Orarlo. Aec.—I: Narrativa.— J: Aséenos. Ss.

LOS 8 ERRORES

SALTO DEL CABALLO

TI	SA	JER	CID	RE
MU	SE	PE	Y	QUE
MO	RÁ	DE	LO	A
BLO	NA	VE	ES	EL
DIEZ	HER	DIA	U	CES.

Con los movimientos del salto del caballo del ajedrez, y empezando por la sílaba subrayada, podrá leer un pensamiento del historiador y teólogo inglés Thomás Fuller.

SERVICIOS AEREOS Y MARITIMOS

PARA HOY

JUEVES

SERVICIOS AEREOS

VUELOS NACIONALES

Palma — Alicante:

10,50 — 17,30.

Palma — Barcelona:

07,10 — 08,45 — 10,30 — 12,10
14,40 — 17,15 — 21,20 — 22,45.

Palma — Madrid:

07,40 — 10,50 — 18,05 — 21,30
22,20.

Palma — Valencia:

07,10 — 19,30.

Palma — Ibiza:

20,00.

Palma — Menorca:

08,25 — 17,35.

Palma — Sevilla:

10,50.

Palma — Tenerife:

10,50.

VUELOS AVIACO

Palma — Barcelona:

13.15 — 20,20.

Palma — Madrid:

13,05 — 20,10.

Palma — Ibiza:

08,25 — 17,35.

SERVICIOS MARITIMOS

TRASMEDITERRANEA

PALMA — BARCELONA: Martes, miércoles, jueves, viernes y sábados, a las 12,00 horas.

PALMA — BARCELONA: Domingos, a las 24,00 horas.

PALMA — VALENCIA: Martes, miércoles, jueves, viernes y sábados, a las 11,00 horas.

PALMA — VALENCIA: Sábados, a las 23,00 horas.

PALMA — VALENCIA: Miércoles y domingos (vía Ibiza), a las 18,00 horas.

PALMA — ALICANTE: Domingos, a las 22,00 horas.

PALMA — ALICANTE: Martes, viernes (vía Ibiza), a las 09,00 h.

PALMA — IBIZA: Martes, viernes (sigue Alicante), a las 09,00 horas.

PALMA — IBIZA: Miércoles, (sigue Valencia), a las 18,00 h.

PALMA — CIUDADELA: Viernes, a las 23,00 horas.

PALMA — CABRERA: Viernes, a las 09,00 horas.

ALCUDIA — CIUDADELA: Lunes, martes, miércoles y domingos, a las 10,00 horas.

COMPAÑIA YBARRA

PALMA - BARCELONA: Diario, a las 24 horas.

Lunes, miércoles y viernes, servicio extraordinario a las 12 h.

M.C.D. 2022

HOJA DEL CALENDARIO

— HOY, JUEVES; San Pedro Damiani. — El Sol sale a las 7'36 y se oculta a las 18'31. — Luna: nueva.

FARMACIAS DE GUARDIA

DE 13'30 A 16,30

Abellanet Nadal, Doctor Ferrán, 77 (Detrás Plaza de Toros) 293001
Caubet González, Av. Joan Miró, 29. (Plaza Gomila — El Terreno) (Antes Calvo Sotelo) 232456.
Sbert, Antonio, San Miguel, 83. (Esquina Avenidas). 221425.
Vidal Clar, Pl. Tte. Coronel Franco, 6. (Cruce Reyes Católicos — Cap. Crespí Coll). 274820.

ABIERTAS DE 8 TARDE A 10 NOCHE

Balaguer Riera, San Miguel, 26, teléfono 211249; Buñola Oliver, Barón Santa María del Sepulcro, 4 (junto Avda. Jaime III). 225376; Coll Solivellas, Viviendas Agai, bloque 3 (Rafal Nou). 242910; Forteza Forteza, Juan Alcover, 45 272365; Llobera Vicens, plaza Santa Eulalia, 1. 212143; Magdalena Salgado, Isaac Albéniz, 16 (Son Oliva). 297971; Mulet Pujol, plaza Serralta, 1 (Santa Catalina). 282347; Oliver Ferrer, José Alemany Vich, 7 (junto Htas. de los Pobres) (Avda. Gral. Riera). 291159; Rovira Blanes, Aragón, 70 (Hostalets). 272501; Sastre Juan, Capitán Salom, 10 (carretera Sóller, junto Cruz Roja). 251457; Vives Miquel, Marqués de la Cenia, 40 (Son Armadans). 231825.

LA ZONA DE CA'N PASTILLA - ARENAL, DE 9 MAÑANA A 10 NOCHE

Rodríguez Soriano, Cabrera, 9. El Arenal (Llluchmayor). 265529.

ABIERTA DE 10 NOCHE A 9 MAÑANA

Mascaró Fernández, Gral. Goded, 3. (Junto Pza. Cort). 212663.

ASISTENCIA SANITARIA DE LA SEGURIDAD SOCIAL

de 5,00 de la tarde a 8,00 de la mañana siguiente.
Palma y suburbios incluido El Arenal.

Servicio ininterrumpido. Teléfono 239447 y en su ambulatorio «Félix Sánchez», calle Andreo Doria.

cupón del ciego 956

HORARIO DE TRENES

TRENES PALMA — INCA

Salidas de Palma:
6 — 6'15 — 7'30 — 8 — 9
9'45 — 11'15 — 12 — 13
13'30 — 14 — 15 — 16'30
18 — 19 — 19'45 — 20'30.
Salidas de Inca:
7 — 7'45 — 8'15 — 9 — 10'30
11 — 12 — 13 — 14 — 14'45
15'15 — 15'45 — 17'15 — 19
19'30 — 20'30 — 20'45 — 21'15

TRENES PALMA — LA PUEBLA

Salidas de Palma:
6 — 9 — 13'30 — 19.
Salidas de La Puebla:
7'15 — 10'30 — 14'45 — 20'15

TRENES PALMA — SOLLER

Salidas de Palma:
8 — 10'40 — 13 — 15'15
19'40.
Salidas de Sóller:
8'45 — 9'15 — 11'50 — 14'10
18'20.
Domingos y festivos, servicio extraordinario con salida de Sóller a las 21 horas y de Palma a las 22'00 horas.
NOTA: Las llegadas y salidas de los trenes combinan con el servicio de tranvías del Puerto.

SERVICIO POR CARRETERA

Servicio de autocares desde Palma a Alaró, Inca, Lluc, Ca'n Picafort, Pto. Pollensa, Pto. Alcudia, Felanitx, Algaida, Villafranca, Manacor, Artá, Cala Ratjada, Porto Cristo Cuevas del Drach, etc., así como a todas las poblaciones intermedias.

Con EL ARENAL servicios cada 8 a 10 minutos. Información en teléfonos: Ferrocarril: 252245 y 252246; Autocares: 252224.

SERVICIO DE TRANSPORTES URBANOS

N.º Línea	Nombre	Prim. salida	Ult. salida	P. regreso	Ult. regreso	Frecue. minut.
1/12	P. Marítimo	6'30	22'00	7'05	22'35	30
23/13	Illetas - Port d'Inca	5'40	24'45	6'45	01'30	8
4/12	Génova - Pta. S. Antonio	5'45	21'45	6'10	01'30	8
5/15	S. Dureta - Ca'n Pastilla	5'45	01'00	6'30	22'30	30
6	Son Españolet	6'00	20'30	6'00	21'00	60
7	Son Vida	6'00	23'00	6'30	23'30	20
8	Son Roca	5'40	23'00	5'40	23'25	8
9/A	C. Capiscol - G. Riera	6'00	22'45	6'00	23'00	18
9/B	C. Capiscol - Blanquerna - Amanecer	6'12	22'12	6'12	21'48	24
11	Coliseo - P. S. Cladera	5'40	22'00	6'10	22'25	20
14/A	Palma - S. Gotleu - R. Nou	6'00	22'50	6'00	23'10	12
14/B	Palma - Soledad - S. Gotleu	6'00	22'50	6'00	22'00	12
16	Establiments	6'00	22'00	6'00	22'30	30
20	Palma - Calviá	6'30	23'00	7'00	23'30	30
21	Palma - Palma Nova	6'10	21'00	6'35	21'30	60
17/B	Especial Aeropuerto	7'00	19'15	6'00	18'30	—
22	Portals Nous	6'15	24'30	7'10	01'20	11
18	Ingima	7'30	19'30	8'30	20'30	120

RADIO

RADIO JUVENTUD DE PALMA DE MALLORCA

(Programa para hoy)

Onda media:

7,30: Apertura del programa. Música, hora y temperatura.
8,00: España a las ocho. Noticias.
8,45: Informaciones comerciales.
9,00: Para ti mujer. Sellos y monedas.
10,00: Noticias.
10,05: Reencuentros.
10,20: Natural.
10,30: Los R.J.
12,00: Radiodiario primera edición. Noticias nacionales, internacionales y locales.
12,30: La gran feria de Roxalar.
12,45: Liberty.
13,00: Variedades.
13,45: Optica Moreno.
14,00: Diario hablado de sobremesa.
14,30: Radiocadena musical.
15,00: Resumen informativo.
15,30: Minutos musicales.
16,00: Novela seriada.
17,00: Discoteca 45.
17,30: Novela en catalán.
18,00: Mundorama.
18,30: Consultorio Francis.
19,00: Radio Marítim.
20,15: Radiodiario segunda edición. Informativo provincial.
21,00: Radiocadena actualidad.
21,30: Lunes: Minusval en las ondas. Martes: Misión rescate. Miércoles: 14 ocho ocho. Jueves: Misión rescate. Viernes: Temas religiosos del mundo de hoy.
22,00: Lunes: Cursillo de salvamento y socorrismo. Martes: Hacia un mundo mejor. El Chiquero. Miércoles: Informe médico. Jueves: Radiocinema. Viernes: En marcha.
23,00: Talismán.
1,00: Cierre de la emisión.

F. M. estereofónica:
8,00: Apertura. Primeros compases.
8,30: Radio Marítim.
9,30: Orquestas de hoy.
10,00: Programa de «Estudio Radio»: Super radio 80.
14,30: Tardes musicales.
17,00: R.J.-3.
21,00: Clásicos en estéreo.
23,00: Talismán en conexión OM.

E.A.J. 13 - RADIO MALLORCA

(Programa para hoy)

Onda media:

7,00: Apertura. Matinal Ser: con informativos de 10 minutos a las 7 y 7,30 y de treinta a las 8.
8,30: Primera hora: Música para los amigos.
9,00: La Ser informa.
10,00: La Ser informa.
10,05: Viva la radio: Música nueva y actualidades.
11,00: La Ser informa.
11,03: Pasatiempos en cadena.
12,00: La Ser informa.
13,00: La Ser informa.
13,55: Hoja de calendario.
14,00: Hora exacta. Informativo «Palma hoy».
14,10: Deporte y música.
14,30: Ser informativo. Carteleras.
15,00: Musical de las tres.
16,00: La Ser informa.
16,03: Radionovelas «Alicia» y «Después del recuerdo».
17,00: La Ser informa.
17,40: Radionovela «La saga de los Porretas».
18,00: La Ser informa.
18,05: Buenas tardes.
19,00: La Ser informa.
20,00: Ser informativo.
20,30: Los impuestos.
20,45: La radio en directo.
21,30: Tiempo para el deporte.
22,00: Ser informativo.
22,15: Diario musical Ser.
23,30: Superventa de oro.
23,30: Informativo «Hora 25».
1,00: Medianoche.
2,00: Cierre.

Frecuencia modulada:

7,00: Apertura. Simultáneo en onda media.
9,00: Radio Tur Service: Programa en alemán.
10,00: Canal 2: Selecciones musicales.
19,00: El Show de Riki Lash: Música y amenidades en inglés.
23,30: Simultáneo en onda media.
2,00: Cierre.

RADIO POPULAR DE MALLORCA

(Programa para hoy)

Onda media:

7,00: Apertura.
7,02: Bon día.
7,05: ECCA:CB.
8,05: Tiempo para vivir.
10,05: A toda radio.
12,02: Un tema, una voz.
12,35: Hacia el número uno.
13,30: Radio Popular informa: La veu dels pobles. Illes: informatiu regional. Informatiu local.
14,30: Informativo día: Cadena.
15,00: Sobremesa musical.
15,05: Clarín: revista taurina.
15,30: Mallorca al vent.
16,05: Somos jóvenes.
17,30: Palabras.
18,30: El mundo de los niños.
19,05: Doble su dinero.
20,00: Sorteo cupón pro-ciegos.
20,05: Teletipo del deporte.
20,30: Musical: Cançoner - 2.
21,00: Círculo ECCA:GE-2.
21,59: Farmacias de guardia.
22,00: Escuela de padres.
22,35: Nocturno.
0,53: Bona nit.
1,00: Cierre de la Estación.

Boletín informativo cada hora de 9,00 a 19,00 horas.

F. M. Stereo Popular 2 97'5 megaciclos.

7,00: Apertura.
7,02: Bon día.
7,05: ECCA: GE-2.
8,00: Popular 2.
10,00: Estudio alemán.
11,00: Confidencial.
12,30: Popular 2.
13,30: Panorama: Países catalans.
14,00: El megadiscos.
15,00: Popular 2.
18,00: Programa en lengua sueca.
18,30: Programa en lengua danesa.
19,00: Estudio alemán.
20,00: Programa en lengua finlandesa.
21,00: ECCA:GE-1.
22,35: Born.
1,00: Cierre de la Estación.

TELEVISION

PROGRAMA PARA HOY

13'30: LES NOSTRES COSES: (c) «LA CUINA CATALANA» (Sólo para Cataluña y Baleares)

VD. ESTA VIENDO LA TELEVISION EN COLOR GRACIAS A UN INVENTO DE TELEFUNKEN

13,45: CARTA DE AJUSTE (c)
14,00: AVANCE INFORMATIVO (c)
14,05: PANORAMA BALEAR. (Sólo para Baleares)
14,30: GENTE, HOY (c) Durante media hora se ofrecen noticias, comentarios y reportajes relacionados con el mundo femenino y familiar. También se entrevista a personajes que actualmente, y por muy diversos motivos, ocupan los primeros puestos de la actualidad.
16,00: TELEDIARIO (c) (Primera edición)
16,30: GACETA CULTURAL (c) Completa información sobre la actualidad artística y cultural en España y el mundo.
16'50: MIRADOR DE LOS DEPORTES (c) «Magazine» informativo sobre la actualidad deportiva.
16,15: DEJENME RESPIRAR (c) «UNA SALUD DE HIERRO» Peter Barnes se encuentra arreglando su jardín cuando sufre una torcedura de tobillo. Su esposa, en prevención de males mayores, le envía al hospital, aún en contra de su voluntad.
16'50 JUEGOS OLIMPICOS DE INVIERNO
18,35: BARRIO SESAMO (c) (Programa infantil)
19,05: EL GRAN CIRCO DE TVE (c)
20,05: EL MUNDO DE HAROLD LLOYD (III)
20,30: ESPAÑOLES EN EL PACIFICO: (c) «JUAN SEBASTIAN ELCANO EN LAS MOLUCAS» (III)
21'00: TELEDIARIO (c) (Segunda edición)
21,30: TEATRO BREVE: (c) «LA FAMILIA DE LA SOLE», de Antonio Casero.
22,00: CITA CON... (c) «PABLO ABRAIRA»
22,30: GRANDES RELATOS: (c) «RAICES: LAS SIGUIENTES GENERACIONES» (III) Han pasado diez años más y Tom Harvey sigue siendo el líder espiritual de la comunidad negra de Henning. Sus hijas se han hecho mayores. Elizabeth mantiene su promesa de permanecer soltera, y se ha hecho maestra de escuela. Mientras que Cynthia ha comenzado a salir con un joven llamado Will Palmes.
23,30: ULTIMAS NOTICIAS (c)
23,50: BUENAS NOCHES, DESPEDIDA Y CIERRE (c)

U H F

18'00: CARTA DE AJUSTE
18'15: BALONCESTO (c) REAL MADRID — BOSNA
19,45: REDACCION DE NOCHE
20,35: POLIDEPORTIVO (c)
21,00: ENCUENTROS CON LAS LETRAS (c) Programa de divulgación literaria.
22,00: TRIBUNA ECONOMICA (c) «LA PRODUCTIVIDAD»
22,45: HORIZONTES (c) «AHORRO ENERGETICO EN LA INDUSTRIA»
23,25: BUENAS NOCHES, DESPEDIDA Y CIERRE (c) CRONICA 2 (c) (Sólo para Cataluña y Baleares)

(c) Programas en color.
(o) Mayores 14 años.
(oo) Mayores 18 años.

TELEFONOS DE INTERES

— Bomberos: 29 12 53 - 25 12 96 y 29 12 54.
— Caso de Socorro: 22 21 79.
— Ambulancias: 25 14 45.
— Guardia Civil: 25 12 73.
— Policía: 091.
— Policía Nacional: 28 04 00.
— Policía Municipal: 092.
— Juzgado de Guardia (Servicio nocturno): 21 50 32.
— Oxígeno a domicilio de la S. S. Teléfonos: 23 35 96 — 24 33 45 y 27 70 20.

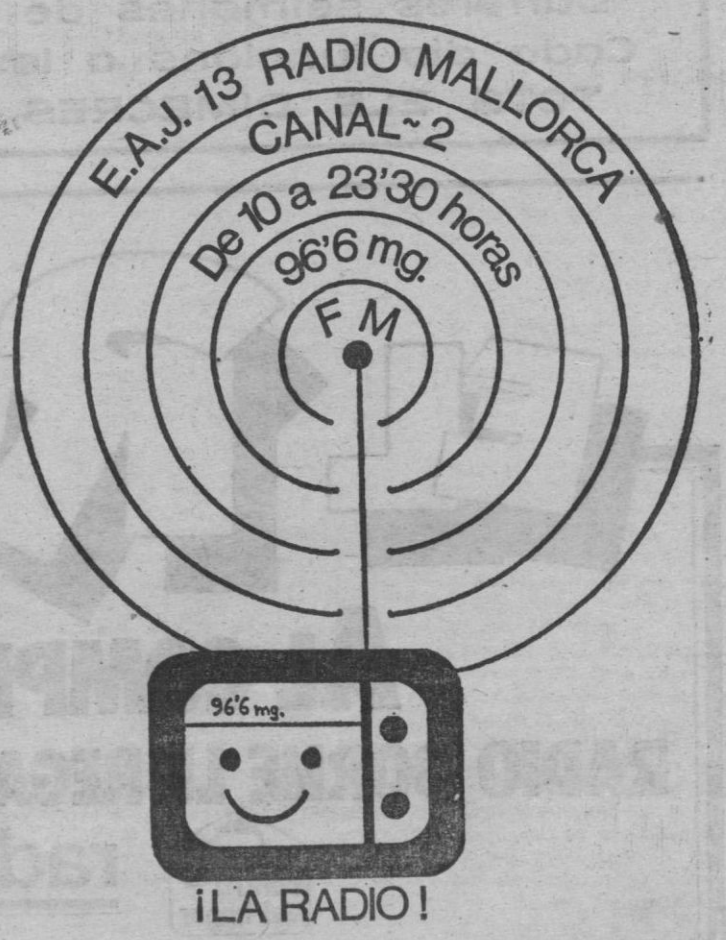

M.C.D. 2022

FUTBOL

COMITE NACIONAL DE COMPETICION

JURADO (PORRERAS), DOS PARTIDOS DE SUSPENSION

En la reunión celebrada por el Comité de Competición celebrada anoche en Madrad, se tomaron entre otros los siguientes acuerdos:

SUSPENDER por DOS partidos a Tomás Jurado (Porreras) por agresión a un contrario sin efectos ni antecedentes.

UN PARTIDO por acumulación de amonestaciones, a Compañy (Andraitx) Pérez, (Felanitx) y Navarro, (Ibiza Atco.)

NADAL (MALLORCA) Y TOLO FERRER (MURENSE) INTERESAN AL ESPAÑOL DE BARCELONA

No es que lo digamos nosotros, sino la totalidad de publicaciones nacionales deportivas que se publicaron ayer, más concretamente, "Diario de Barcelona", sobre el gran interés que al inquilino blanquiazul de la carretera de Sarriá, tiene para dos jugadores mallorquines, Nadal y Tolo Ferrer.

En un recuadro y con titular "Ante la próxima temporada" decía lo siguiente:

"En otro orden de cosas y dentro de la política de fichajes del R.C.D. Español, que ahora se enfila hacia los juveniles y Sub-20, a los nombres de Urbano y Zuñiga pueden seguirles varios.

Entre ellos figuran los de Nadal del Mallorca, internacional juvenil y Tolo Ferrer del Murense. El concretarse las citadas operaciones puede ser cuestión de días, puesto que Meler anda muy interesado en ir creando una plantilla joven para empezar ya el trabajo para la próxima temporada"

Ni quitamos ni añadimos nada. Nos limitamos a transcribir.

Gabriel Genovart

CASO «ATOCHA»

(Viene de la página 12)

PUNTO ALGIDO

El punto álgido de la declaración de Sánchez Covisa fue el siguiente: aludió a una reunión en la cafetería "Dólar", de Madrid, con los señores "Belber", pseudónimo bajo el cual se esconde Antonio Prieto Cueto y Manuel Ridruellos. A ambos comunicó Sánchez Covisa que se iba a celebrar una reunión de 30 abogados comunistas, presidida por Simón Sánchez Montero y Romero Marín, agente de la KGB. Sánchez Covisa declaró haber dado la misma información al comisario de la brigada David Sánchez García, en este sentido el señor Sánchez Covisa declaró: "Me consta que lo sabían el gobernador, el director general de Seguridad y el jefe de la Brigada de Información." Aludió también a otra reunión celebrada en Alameda 5, en la que se encontraban la mayoría de los abogados que trabajaban en Atocha 49, presidida por Eugenio Triana, y en la que se gritó: "Viva el espíritu de Atocha y Carrillo asesino". Sánchez Covisa insistió siempre en que sabe todas estas cosas a través de comunicantes anónimos.

COVISA CONSIDERA RESPONSABLE AL COMADANTE PRIETO

Una gran excitación se produjo en el público cuando el defensor Quintana Aparicio preguntó al testigo Sánchez Covisa sobre la intervención concreta del llamado "Belber" (Antonio Prieto Cueto) en los sucesos de Atocha.

El señor Quintana Aparicio preguntó: ¿Cree usted responsable como inductor de los luctuosos hechos ocurridos en un despacho laboralista la noche del 24 de enero de 1977, al conocido por "Belber" y llamado Antonio Prieto Cueto?

Mariano Sánchez Covisa respondió que Antonio Prieto Cueto era adjunto a los servicios de Información de Presidencia de Gobierno. "Le considero uno de los responsables por haber encargado a Juan Antonio Giménez Sáez a un hombre que estuviera dispuesto a todo. Dicha presentación tuvo lugar en la cafetería "Dólar" y ese hombre era Carlos García Juliá"

La defensa solicitó que testificase Antonio Prieto Cueto, que no se encontraba en el Palacio de Justicia, aunque había sido citado. Interrogado por el presidente del Tribunal sobre la ausencia, el secretario de la sala indicó que el señor Prieto Cueto está excusado por la Capitanía Genera lde la Primera Región Militar, dado que es comandante de la Guardia Civil y se encuentra realizando servicio fuera de España.

El ministerio fiscal solicitó la suspensión de la sesión, lo que fue aceptado por el Tribunal. Hoy se reanudará la sesión a las 10.30 de la mañana. — (Efe)

RIALTO

DIUMENGE, DIA 24, A LES 10'30 h.

Homenatge a XESC FORTEZA

PER EL SEU EXIT COM AUTOR i ACTOR

«TRILOGIA»

(3 HISTORIES AMB MALA LLET)

Amb motiu de ses 150 funcions

GRAN FI DE FESTA

MARY SANTPERE i ENRIC MAJÓ

(MARE i FILL, S.A.)

SIMON ANDREU

TONI MORLA - MARGALUZ

I EL PROPI

XESC FORTEZA

DIUMENGE, A LES 10'30 NIT

Darreres setmanes de «TRILOGIA»

Cada día funcions a les 7 i 10'30

TOTS ELS DIMECRES, DESCANS

menorca

PROYECTO DE AMPLIACION DEL PUERTO DEPORTIVO DE MAHON

Dentro del presente año, está proyectada una ampliación del puerto deportivo de Mahón, promovida por el Club Marítimo (concesionario actual del muelle de yates de Mahón) y con la ayuda de la comisión periférica de Puertos de las Baleares. El puerto deportivo de Mahón tiene amarres para 80 barcos y se espera dé cabida a 260 de diferentes esloras.

El presupuesto, elaborado hace seis meses, era aproximadamente de unos cien millones de pesetas.

Interrogado el señor Sastre, presidente del Club Marítimo de Mahón sobre la financiación de este proyecto, explicó que el Club no tiene medios suficientes, pero que ya hay socios interesados en la adquisición de puestos de amarre, y que si éstos no se pudiesen cubrir con los socios, se venderan a otras personas. El precio no está calculado todavía.

El ingeniero es Antonio Allés Torres y tiene pedidos presupuestos a varias empresas constructoras, para poder fijar los precios de los amarres según las dimensiones de los mismos.

Es intención de la directiva del Club empezar las obras en este mismo año. Y se calcula que el nuevo puerto entrará en funcionamiento para el verano del 81.

EL DIRECTOR DE LA COMISION ADMINISTRACION DE GRUPOS DE PUERTOS, EN MENORCA

El director de la comisión administrativa de Grupos de Puertos de España don Jaime González, acompañado del ingeniero director de Puertos de las Baleares, Fernando Moscardó, llegaron ayer a Menorca, juntos con el presidente de la comisión periférica de Puertos de las Baleares, Rafael Timoner, visitaron los diversos puertos menorquines a fin de estudiar su estado y necesidades.

CUCA GUIXERAS

Asesinado un guardia civil, en Mataró

José Benítez González, miembro de la Guardia Civil, falleció la madrugada de ayer a consecuencia de los disparos efectuados por uno de los individuos, que anteriormente habían detenido como sospechosos de robo y que iban en un vehículo del cuerpo para su identificación.

Según pudo saber «Efe» de fuentes de la Guardai Civil, los detenidos son presuntos delincuentes comunes por lo que se descarta cualquier motivación política en el mortal atentado. — (Efe).

EL REGALAZO

AL COMPRAR UN TV COLOR,

RADIO BORNE LE REGALA UNA MECEDORA THONET.

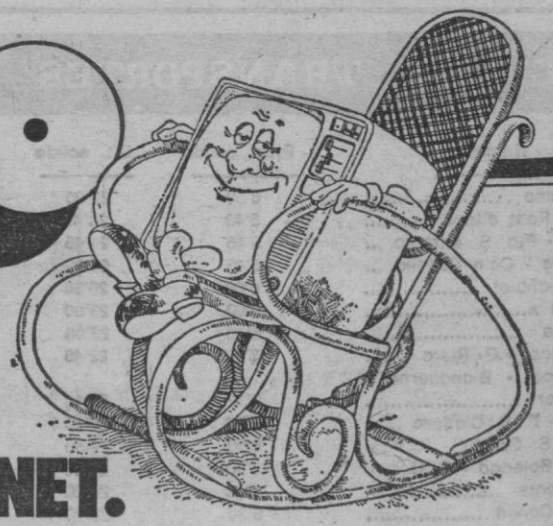

centro del hogar

radio borne

SAN MIGUEL, 55.

MAGNIFICOS TELEVISORES "COMODOS", ¡HAY UNO PARA UD.!

M.C.D. 2022

ciclismo

AMPLIO PROGRAMA DE COMPETICIONES

XXII TROFEO «ANDRES OLIVER», INTERNACIONAL

CAMPEONATOS ESCOLARES DE PISTA Y CARRERAS EN MANACOR Y PORRERAS

En el grabado, los componentes de la S. D. «Dos Perellóns» que organiza los Campeonatos Escolares de Pista que se celebran en el Velódromo íA. Oliver». — (Foto DEL SOL).

Tras la celebración de la Vuelta a Mallorca, la temporada ha entrado en una fase importante y son numerosas las competiciones que ya hay programadas. Estuvimos ayer en locales federativos y en su tablón de anuncios las que vamos a reseñar.

Y lo hacemos dando cuenta de la más importante prueba programada de una etapa para corredores aficionados y que como siempre tendrá carácter internacional. Nos referimos al «Trofeo Andrés Oliver», una de las clásicas más importantes que se disputan no sólo aquí sino en la península, magníficamente dotada en el aspecto económico y que en su XXII edición ofrece novedades muy interesantes.

En esta ocasión, concretamente el 16 del próximo marzo, no sólo habrá carreras para aficionados sino también para juveniles y cadetes. El desarrollo será el siguiente:

AFICIONADOS DE 1.º Y 2.ª

A las 14'30 horas, salida controlada frente al restaurante del velódromo algaidense para continuar hacia Lluchmayor, S'Aranjassa, Camino Acequia, carretera de Manacor, Algaida, Lluchmayor, Campos, Porreras, Montuiri, Villafranca, Manacor, cruces Ses Bases, Petra, San Juan, Sineu, Llorito, Pina y Algaida con meta en el Velódromo «Andrés Oliver». En total 124 Kms.

El ganador tiene asignadas 20.000 ptas. y trofeo, ascendiendo el total de premios a 65.000 Ptas.

JUVENILES Y CADETES

Salida a las 10'30 horas, igualmente frente al restaurante del Polideportivo. Se continuará por carretera de Manacor, cruce Montuiri, carretera de Randa, Lluchmayor y Algaida. Los participantes darán tres vueltas a dicho recorrido, con final en el Velódromo. En total 60 Kms.

El primer clasificado juvenil, 4.000 ptas. y cadete, 2.000, amoos con trofeo. El total de premios para estas categorías, 20.000 pts.

Durante la celebración de la carrera de Aficionados, en el Velódromo, carreras para infantiles y alevines.

Estas competiciones están organizadas por el C. C. Palma que lo viene haciendo desde el año 1960. Los dos anteriores fue el C. C. Insular. El vencedor del año pasado fue el alemán, Roger Poulain.

Diremos también que el C.C. Palma — Construcciones Andrés Oliver ha formado ya equipo para la próxima temporada. De momento han formalizado contrato, Bartolomé Caldentey, en dos ocasiones subcampeón mundial, medio fondo tras moto; Pou, Becerra, Crespí y el sollerense Luque. Como director técnico, López Rodríguez.

OTRAS CARRERAS

En el Velódromo de Algaida van a continuar disputándose los Campeonatos Escolares de pista. Así el próximo sábado, a las 14'45, tendrán lugar los de persecución y vuelta lanzada para féminas, alevines y cadetes.

El domingo, a la misma hora, el de fondo en pista. Las féminas darán 35 vueltas; alevines, 40; infantiles, 70 y 100 los cadetes. Los ganadores recibirán las correspondientes bandas y trofeos.

Estos campeonatos están organizados por la S. D. «Dos Perellons».

EN MANACOR

Día 2 de marzo, a las 14'30, I Aniversario fundacional del Club Juventud Ciclista de aquella localidad. A las 14'30, en circuito urbano, pruebas para alevines, infantiles, cadetes y féminas. A las 16 horas, para aficionados y juevniles.

EN PORRERAS

También para celebrar el I Aniversario de la fundación del C. C., el día 8 próximo, a las 4 de la tarde, carrera para veteranos con este recorrido: Porreras, cruce Montuiri, Villafranca, Porreras, Lluchmayor, Campos, Porreras. 61 Kms.

Día 9, a las 16 horas, para juveniles, dos sectores. El primero por carretera con un recorrido de 36 Kms. A continuación, en circuito urbano, 31. La carrera comenzará a las 4 de la tarde.

El mismo día, con salida a las 14'45, los cadetes, también con dos sectores, en carretera, 36 Kms. y circuito urbano, 22.

Y ese mismo domingo, a las 14'50 horas, igualmente en circuito urbano, prueba para infantiles, con un total de 15 kms.

Lorenzo DEL SOL

RELIEVES

QUIERE IMPUGNARSE EL SORTEO DE COPA

Hace unos días, comentaba en estas columnas, que un letrado del F. C. Barcelona, había sugerido que se utilizara otro tipo de bolas, para el sorteo de Copa del Rey de fútbol.

Ya saben que el equipo catalán deberá enfrentarse el próximo miércoles a la Real Sociedad, tres días después de jugar ambos el correspondiente encuentro de Liga. Verdadera mala suerte...

Sin embargo, ahora quiere impugnarse el sorteo, porque se considera que hubo irregularidades. Y, en efecto, así es. Cuando salió la bola del Real Madrid, se quitaba del bombo la del Castilla, por ser éste, filial del campeón de Liga. Y de haber salido la del Castilla, se habría dejado aparte la del Real Madrid. El criterio federativo es que, si coinciden, se presta a que se hable de algún posible arreglo, aunque la diferencia sobre el terreno de juego ha de ser bien clara a favor de los «grandes». Pero este criterio es absurdo ya que podría darse el caso —olvídense de que es difícil que suceda— de que llegaran a la final Real y Castilla. Entonces tendrían que jugar obligatoriamente y, si durante las eliminatorias, la Federación teme suspicacias, ¿qué sucedería en el caso improbable pero posible de enfrentarse para el título?

Hay materia para impugnar. Y puede darse el caso de que tenga que repetirse el sorteo.

LORENZO RIPOLL

fútbol

TRIUNFARON EN EL TORNEO DE PORTUGAL

VILLALVILLA, TABERNER Y NADAL

Con el encuentro Portugal-España, de selecciones nacionales juveniles, 16-17 años, y victoria de nuestros representantes, ha finalizado el torneo en el que junto a estos equipos han participado los de Francia y Alemania.

España derrotó a los lusos por 2-1 a pesar del parcialísimo arbitraje llevado a cabo por un colegiado de aquella nacionalidad que buscó de forma descarada que marcase Portugal para intentar se alzase con el primer puesto por gol-averaje. Y lo consiguió.

En la selección española tres juveniles de la cantera isleña: Villalvilla guardameta del Atco. Baleares, que ha jugado los tres partidos encajando otros tantos goles, uno de ellos de penalti ante Portugal; Taberner, defensa del Virgen de Lluc, que ha mostrado una gran regularidad y obteniendo magníficas puntuaciones y Nadal, delantero centro del Mallorca, también triunfador y autor del gol que propició la victoria española ante Portugal.

La clasificación final ha quedado: 1º Portugal, 2º, con los mismos puntos, España; en tercera posición Francia y último, Alemania Federal.

Diremos que el equipo español ha sido el único que ha cumplido totalmente con el reglamento de la competición en cuanto edad, lo que ha sido grandemente ignorado por el resto de participantes.

L. S.

ELECTRICA SOCIAS Y ROSSELLO, S.A.

Anuncia a su distinguida clientela, amigos y público en general, que para un mejor servicio, nuestra tienda de ELECTRADOMESTICOS e ILUMINACION, sita en la calle de Nuredduna (antes Arturo Rizzi) núm. 3, permanecerá abierta también los SABADOS, quedando así establecido el horario al público:

DE LUNES A VIERNES — Mañanas de 9 a 13'30 h. Tardes de 16'30 a 20 h.

SABADOS — Mañana de 9 a 13 h. Tarde cerrado

MURENSE - POBLENSE, EL SABADO

«ESTAMOS MENTALIZADOS PARA GANAR» (Pastor)

De nuevo y a tenor de la derrota experimentada por el líder Mallorca la pasada jornada frente al Sporting, el campeonato vuelve a cobrar interés, al haberse reducido unas distancias que parecía utópico, se pudieran anular. Todo ello no hace otra cosa que aumentar la expectación ante el casi decisivo encuentro que el titular azulgrana de La Puebla, tiene que disputar el próximo sábado a partir de las cuatro y media de la tarde, en el rectángulo de su vecino y tradicional rival, el C. D. Murense.

La tradición, repetimos, será de nuevo factor importante, y baza de enorme importancia para los dos enconados rivales, el uno para mantener el "codo a codo" con el líder palmesano, y el otro, para salir de una vez por todas, de esa desdibujada clasificación que en la actualidad detenta el equipo.

Cuentan testigos presenciales de que la pasada jornada en Porreras, el Murense a pesar de verse obligado a retirarse a los vestuarios batido sin apelación, realizó méritos suficientes y sobrados, para que ello no sucediera, hasta incluso con un poco de forutna la derota muy bien se podría haber trocado en victoria. Con el fin de constatar el montón de informes que obren en nuestro poder, en la mañana de ayer, mantuvimos conversación con uno de los jugadores más caracterizados del equipo, el delantero Pastor.

—¿Existe animación ante compromiso que tanto os puede afectar y que por inoportuna coincidencia, estará pendiente de su resultado la Mallorca entera futbolística?

—A nosotros lo único que

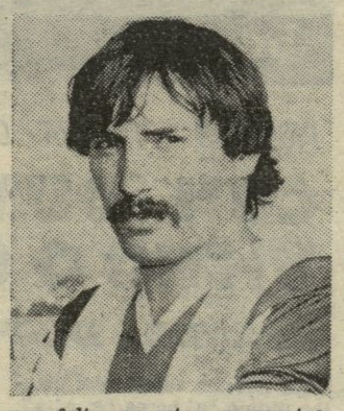

nos falta en estos momentos es conseguir un triunfo importante frente a un gran rival, única forma de rematar este relanzamiento que hemos iniciado últimamente, y la ocasión la pintarán calva el próximo sábado, en ocasión del encuentro que disputaremos contra el Poblense. Además por mi condición de haber militado muchos años en las filas del Margaritense, conozco de sobras las características del sin duda alguna potente rival, sin embargo y a pesar de todo ello, vivimos en la plantilla unos momentos envueltos totalmente de euforia, tal como ocurrió en vísperas de aquel célebre partido disputado contra el Mallorca.

—Ya que acabas de mencionar al equipo decano, ¿responde a la realidad los rumores que circulan con mucha profusión de que estaréis "estimulados" muy espléndidamente vista la poca diferencia que vuelve a mediar entre ellos y el Poblense?

—Te autorizo a decir, que es una soberana sandez. Nadie que yo sepa, ni siquiera ha insinuado tal cosa. Además, a nosotros muy en particular, lo único que nos interesa, es borrar cuanto antes este negativo nebuloso que desmerece nuestra clasificación y no, acumularlo con dos más, que a estas alturas nos rodearía de desesperación cara al futuro.

—Vamos, que estaréis aleccionados al respecto...

—Ni que lo digas. Además sabemos que tendremos árbitro neutral precisamente solicitado por ellos y habrá que estar en todo momento pendiente de lo que pueda ocurrir.

—¿Acaso teméis "tema polémico" con respecto al colegiado por el mero hecho de haber sido solicitado por parte interesada?

—No ha pasado por nuestra cabeza. Lo hubo en el campo del Mallorca y en Felanitx, y no ocurrió nada en absoluto. Eso sí, el Poblense no resultó vencedor.

—Con sinceridad Pastor. ¿Hay posibilidades de ganar?

—No solamente le tenemos, sinó que estamos mentalizados, de que los puntos no volarán de nuestro campo. El equipo a medida que transcurren las jornadas, está más ajustado, nos vamos entendiendo mejor y eso ya se pudo ver en el Coll, frente al Baleares, etc., etc. Total, que puedes asegurar a cuantos opten por aprovechar la tarde sabatina y se den cita en nuestro campo, de que tendrán hora y media garantizada de especial emoción. Y cuando yo te lo digo...

—El tiempo apremiaba y no tuvimos más remedio que poner finiquito a la conversación. Mañana Dios mediante quien "saltará a la palestra" será el vicepresidente del Club, y antiguo jugador del Poblense, Pedro Pomar.

Gabriel Genovart

M.C.D. 2022

FUTBOL-SALA

NI UN SOLO ACERTANTE EN EL CONCURSO DE PRONOSTICOS PARA LA LIGA INFANTIL

Equipo de fútbol-sala, categoría seniors, "Bibiloni-Citroen" formado por: De la Cruz, Picó, Paco, Picó I, Fidel, Morales, Tolo, Cristóbal y Santy.

¡Será posible, chavales! Organizamos un concurso de pronósticos «chupao», os ofrecemos muy diversos y valiosos regalos en material deportivo donados por «ADIDAS» y «COCA-COLA», os volcais enviando boletines y llegado el momento del escrutinio resulta que tenemos que declarar el concurso desierto porque NINGUNO HA ACERTADO EL SUBCAMPEON. A nadie se le ocurrió «cruzar» con el indiscutible campeón «Electro Bauzá» o «Viajes Martel» — «Atlético Cide», los dos candidatos, y ahí tenemos las consecuencias. Todos apostasteis por «Viajes Martel» y éste falló en el último momento. Y falló también para quienes confiando en que sería el campeón se adelantaron enviándonos boletines antes de su derrota con «Electro Bauzá». Casi un centenar de boletines fueron al cesto de los papeles después de ese partido. Dos centenares largos tuvieron el pasado lunes el mismo destino. Y nos quedamos a cero. Porque a ninguno, repito, se le ocurrió jugar la posibilidad de «Atlético Cide». Mala suerte, amigos. A esperar el nuevo concurso. Porque los obsequios siguen en pie. Y a afinar la puntería. Posiblemente será para la liguilla que a doble vuelta han de jugar los equipos vencedores de los grupos A y B Benjamín, entre el doce de abril y el diecisiete de mayo. Mientras tanto, voy a deciros lo que ocurrió el pasado fin de semana en los tres frentes del fútbol-sala.

INFANTILES

Descansó el ya campeón de Liga, primer título oficial de la categoría, «Electro Bauzá». ¡Otra vez felicidades, chicos! Mientras tanto «Viajes Martel» recibía a los del «Carpintería Vidal y Serra» y vencieron éstos por dos goles a uno. Como bien podeis imaginar la noticia fue acogida por «Atlético Cide» con gran alborozo y puesto que les bastaba el empate frente a «Los Almendros» para conseguir el título de subcampeón, con tranquilidad jugaron su partido y establecida la igualada a un tanto «amarraron» este resultado. ¡Que no les faltan mis enhorabuenas!

La clasificación final de este primer Campeonato de Liga de categoría infantil queda así:

E. Bauzá	8	7	0	1	23	5	14
At. Cide	8	4	1	3	12	12	9
V. Martel	8	4	0	4	13	15	8
C. V. Serra	8	3	0	5	12	15	6
L. Almendros	8	1	1	6	9	22	3

A partir de ahora y tal como anunció el pasado jueves, a prepararse para la competición «Copa Presidente» en la que participarán los mismos equipos a excepción de «Atlético Cide», cuya retirada se lamenta y no concibe. Comenzará el primero de marzo.

BENJAMINES

En el grupo A fue suspendido el encuentro «La Victoria» - «Productos Meva», según nos dicen, por la lluvia. No funcionó el marcador. El Comité señalará fecha para la recuperación.

A excepción de esta incidencia, nada más de particular. Resultados normales y por ellos ningún movimiento en la tabla.

At. Cide, 1 — S. Cayetano A, 7
Campos, 2 — R. Llull A, 3
La Salle A, 9 — Estudiantes, 0
San Alfonso, 3 — Manacor, 1

La Salle A	12	12	0	0	91	10	24
S. Cayet. A	12	11	0	1	76	15	22
P. Meva	11	8	0	3	58	32	16
R. Llull A	12	7	2	3	58	34	16
S. Alfonso	12	6	1	5	33	32	13
Campos	12	5	0	7	44	43	10
La Victoria	11	4	0	7	27	46	8
At. Cide	12	1	2	9	18	64	4
Estudiantes	12	1	2	9	18	67	4
Manacor	12	0	1	11	15	95	1

En el grupo B tampoco se produce ninguna novedad en lo que respecta a la tabla. De la jornada sobresale el triunfo de «La Salle At.» frente a «San Sardina», tan abultado. Y la «pañera» del líder ante «Ramón Llull B». Tres más y supera el record que ostenta.

S. Cayetano B, 0 — La Salle B, 3
Cide, 19 — R. Llull B, 2
Olimpic, 5 — Los Almendros, 0
Esporlas, 4 — San Andrés, 8
La Salle At., 6 — San Sardina, 1

Cide	12	11	1	0	130	15	23
Olimpic	12	8	4	0	59	18	20
S. Sardina	12	8	1	3	48	32	17
La Salle B	12	8	0	4	40	34	16
S. Andrés	12	7	1	4	57	47	15
La Salle At.	12	5	1	6	56	26	11
Los Almend.	12	3	2	7	27	48	8
R. Lull B	12	2	0	10	26	96	4
S. Cayet. B	12	1	1	10	19	67	3
Esporlas	12	1	1	10	18	97	3

SENIORS

Tres encuentros de gran rivalidad por las correspondientes posiciones que los equipos ocupan en la tabla nos ofrece el calendario de la jornada que se abre hoy en la categoría seniors. El partido «Setra» — «Suministros Frau», undécimo y décimo noveno; «Xispas».—«Jaguar», décimo y octavo y «Chemi» — «Bibiloni Citroen», cuarto y quinto.

«Imaral» (7.º) contra «Talleres Salvá (2.º); «Club de Hielo» (3.º) contra «Productos Meva» (9.º); «Agrupación Sordos» (13.º) contra «Alzamora» (1.º) y «Cide-Nica» (6.º) con «Bar Madrid's» (14.º) habiendo logrado éstos su primera victoria el pasado sábado. Y todo es empezar.

Los horarios de estos partidos y escenarios los hallará el lector interesado en la «Guía del Deporte» que publicamos los viernes. — **JECOR.**

SERIO COMPROMISO EN LLUCHMAYOR

ESPAÑA - SP. MAHONES

«EL TRIUNFO ES DE VITAL NECESIDAD»

A pesar de las últimas goleadas encajadas y del estreno del casillero negativo, no se dan por vencidos y menos arrojan la toalla en el seno del España lluchmayoré. Con toda normalidad se celebró la acostumbrada junta directiva semanal, eso sí, con alguna significativa ausencia, y en donde se dio repaso a la actuación del equipo en Santa Margarita, como así también perfilar todo cuanto sea necesario cara al difícil compromiso que el próximo domingo a partir de las 4,30 de la tarde deberán disputar contra el Sporting Mahonés, flamante vencedor del líder Mallorca y culpable al mismo tiempo de frenar en seco la triunfalista racha victoriosa que desde tiempos lejanos llevaba el conjunto bermellón.

Visita por primera vez (creemos que en plan oficial) el rectángulo municipal el formidable y correoso conjunto menorquín, equipo cuajado de jugadores con sobradas horas de vuelo (si lo sabremos nosotros) y al mismo tiempo conocedores del oficio. Todo ello no hace más que aumentar el cúmulo de dificultades que, quiérase o no, encontrará el cuadro local en su intento de asegurar el triunfo, nunca tan necesitado como en la actualidad, habida cuenta de las diferencias que se van acortando y, lo que es peor aún, el futuro calendario nada prometedor, al tener que desfilar por el recinto local equipos que pueden comprometer muy seriamente la clasificación en la tabla del España.

Un jugador que desde su inclusión en el cuadro titular viene realizando una labor muy positiva y de total efectividad es sin duda alguna Rafael Salvá, jugador sobrio y capaz de impartir serenidad con su sola presencia, de forma especial cuando las cosas no van como deberían ir. Si a ello añadimos la feliz reaparición (a pesar de las goleadas encajadas) del guardameta Marcos Vidal, es de prever que a no mucho tardar de nuevo vuelva el España, con la colaboración del resto de jugadores, a volverse hacer temer y respetar. Y la ocasión la pintarán calva el próximo domingo en ocasión de la visita del difícil, repetimos, equipo blanquiazul menorquín, y que conste que en el intermedio del encuentro disputado contra el Mallorca no tuvo reparos en manifestarnos un caracterizado mentor del equipo, que no vendrían a Lluchmayor en plan de turistear y sí con ideas y objetivo de mejorar su clasificación. (Puede que todo ello fuera en base a la euforia porque en aquellos momentos el Sporting ya vencía por 1-0.)

MARCOS VIDAL
(guardameta del España)
Foto: PASCUAL

Todo apunta, pues, a poner en guardia, y sobre todo dar un toque de atención, sobre la peligrosidad de Galmés, Luis, Arias y resto de compañeros, ya que si se consigue (y será necesario lograrlo) anular y evitar que puedan maniobrar a su antojo un buen porcentaje faorvable, pasará a la cuenta del equipo titular de la ciudad. Y quien avisa es digno de tomar en consideración.

Gabriel GENOVART

EN EL ARENAL

ANTE EL «I MARATHON POPULAR» DE ATLETISMO

El venidero domingo se anuncia el "I Marathon Popular" de Atletismo. Organiza el Unión Deportiva San Diego y patrocina el Club Nueva York. Hay colaboración especial de Radio Popular.

La distancia a recorrer por los atletas participantes será de un total de 42 kilómetros y la salida es a las 9 de la mañana, frente al Hotel San Diego.

Reina mucha animación y se espera que la participación de corredores será muy numerosa, lográndose un éxito más en pruebas de este deporte en la zona turística arenalense.

SBERT

boxeo

PIQUERAS, PREPARA OTRA IMPORTANTE VELADA

CON DUM DUM PACHECO, VICHO O CABEZA Y CRISTOBAL

ARANDA, DISPUESTO A ENTRENAR A ISIDORO

En nuestra edición del martes último "al borde del ring", dábamos cuenta de que el promotor Félix Piqueras, tiene una opción para que Dum Dum Pacheco, el polémico y espectacular púgil madrileño, vuelva a combatir en Palma. Y ayer la noticia nos fue ratificada.

—El jueves, hoy para el lector —nos dijo Piqueras— me desplazo a Madrid para la firma de los correspondientes contratos. Aun no está la fecha decidida, pero será bien el 7 ó 14 de marzo próximo. Esto lo ultimaré allí con Elio Guzmán.

—¿Quiénes completarán la reunión?

—Reaparecerá Cristóbal y para el otro combate entre profesionales, Vicho o bien Cabeza. Es decir tres peleas para profesionales y dos entre aficionados de la Balear.

—¿También en el Teatro Balear?

—Esto habrá que decidirlo. Hay que tener presente que el presupuesto es muy elevado. Estoy muy agradecido a la empresa del Balear por las facilidades que me viene dando y lo que lamento aunque nada tenga de culpa el incendio que ha destruido el vestíbulo.

—¿Volver al Palacio de los Deportes?

—Si hay acuerdo económico, es lo más conveniente. Estoy dispuesto, como ocurre en la península en locales similares, a entregar el 10 por ciento de la taquilla bruta. Creo que es un buen porcentaje. Una reunión con Dum Dum, Cristóbal y Vicho o Cabeza, más otros tres profesionales, supone un gasto muy elevado. Mi intención es seguir organizando. Los aficionados van respondiendo ya que les estoy ofreciendo veladas como se dan pocas en España. En esta ocasión va a colaborar, Jesús González, propietario del Bar "La Puerta".

A esperar noticias que ratifiquen lo escrito.

ANGEL ARANDA

También estuvimos con éste y Vicho. José Luis no estaba muy conforme con el comentario que hicimos de su pelea con Cabeza. Por su parte, Aranda nos manifestó: "Mi púgil tenía que boxear así, no dejar a Cabeza que lo hiciese en la media distancia donde es peligrosísimo. De ahí que constantemente empujase y llegara a trabarle los brazos. Sí, efectivamente golpeó con la cabeza en dos ocasiones. Lo que no se puede dudar es que Vicho hizo una pelea brava —también Isidoro— y aquél demostró que va a más, con una técnica muy superior a la del conquense. Respeto todas las opiniones. Cabeza no estuvo muy bien dirigido, creo yo".

—¿Sigues o te marchas de preparador como me dijistes?

—Voy a continuar. Me lo ha pedido Vicho y los demás boxeadores que entreno. Me han convencido. Sufro mucho en el transcurso de las peleas de los míos, pero luego compensan las alegrías de verlos triunfar.

—Tu llevastes a Cabeza durante 16 combates como profesional, ¿le encuentras en declive?

—Ni mucho menos. Lo que pasa, es una opinión particular, que no entrena adecuadamente. No quiero decir que no acuda todos los días al gimnasio —que sé lo hace— sino no llevar —por las circunstancias que sean— una preparación dosificada bien planificada.

—¿Te gustaría volver a entrenarle?

—Desde luego. Y estoy seguro que cambiaría en todos los sentidos. Estoy dispuesto a hacerlo y ya veríamos lo que pasaba en Canarias ante Marichal.

Ni entramos ni salimos. Esta es la noticia como más arriba lo fuera la de la próxima gala que prepara Piqueras.

DEL SOL

LA FEDERACION BALEAR DE HALTEROFILIA

ANUNCIA:

La celebración de un curso gratuito de entrenador de club que dará comienzo el próximo día 10 de marzo y terminará el 29 del mismo mes, con un examen ante un tribunal de la Federación Nacional.

Para informes: Federación Balear de Halterofilia.
Calle Reina María Cristina, 10. (Gimnasio Olimpic).
Palma de Mallorca.
Teléfono: 25.39.09 (De 17'— a 19'— horas, excepto sábados).

VALENCIA
AVION ESPECIAL
FUTBOL Y FALLAS
Día 19 de marzo
F. C. BARCELONA - C. F. VALENCIA
RECOPA DE EUROPA
SALIDA DE PALMA, A LAS 11'00 HORAS
REGRESO A PALMA A LAS 01'00 HORAS
PRECIO: 5.500 PTAS.
Informes y reservas:
VIAJES INTERISLAS S.A.
TITULO 307.- GRUPO A
Paseo Mallorca, 14 - Tels.: 22.61.84 — 22.45.45

M.C.D. 2022

anuncios económicos

SE RECIBEN EN AGENCIAS DE PUBLICIDAD Y EN NUESTRAS OFICINAS: Pº MALLORCA, 9
CONSULTENOS: TEL. 23 11 77

DOMINGOS Y MARTES: 6 PTAS, PALABRA. MIERCOLES A SABADO: 5 PTAS, PALABRA. (MINIMO 10 PALABRAS)

GUIA DE SECCIONES

bolsa inmobiliaria

1 HIPOTECAS
2 SOLARES Y TERRENOS
3 LOCALES Y DESPACHOS
4 FINCAS
5 ALQUILERES
6 CHALETS
7 APARTAMENTOS
8 CASAS Y PISOS
9 TRASPASOS

bolsa del motor

10 MOTOCICLETAS
11 AUTOMOVILES
12 CAMIONES

bolsa del trabajo

13 DESEAN TRABAJO
14 OFRECEN TRABAJO

otras secciones...

15 HOSPEDAJES
16 ENSEÑANZAS
17 MUSICA
18 RADIO Y TV
19 NAUTICA
20 COMPRAS
21 VENTAS
22 PERDIDAS
23 TRANSPORTES
24 ANIMALES DOMESTICOS
25 DIVERSOS
26 PERSONALES
27 MASAJES

bolsa inmobiliaria

ESPACIO EXCLUSIVO PARA AGENTES DE LA PROPIEDAD INMOBILIARIA

PROPIETARIOS. Por gran demanda precisamos pisos y apartamento en alquiler con o sin muebles en todas las zonas. Fincas MAS. Tel. 216946-47. (23)

1 HIPOTECAS

DISPONEMOS capital para hipotecas. Descuentos de efectos de contratos de compra-venta, pisos, solares, apartamentos, locales hasta 36 meses. Descuentos de letras comerciales. Disponemos capital con garantía de letras procedentes de compra-venta de inmuebles hasta 120 meses. Información A.P.I. Telf.: 253809. (42)

DISPONGO 800.000 para hipotecas. ALEIX. Alejandro Rosselló, 32. 460818. (10)

DISPONGO de las siguientes partidas de capital: 14 500.000, 2.300.000; 1.200 000; 800.000 650.000; 50.000; 400.000; 225.000, calle José Anselmo Clavé 18, primero. De 10 a 1. Teléfono 216941. (27)

2 SOLARES Y TERRENOS

SON ESPAÑOLET, solar 275 m2 25 ml. fondo 11 ml. fachada 2.500.000 contado 224991. (14)

A 15 KM DE PALMA. Parcelas edificables, desde 190 ptas. m2, grandes facilidades. COB PASAMON. Paseo Mallorca 22 Bajos. Teléfono 223513. (21)

EL TORO. Solar y puesto de amarre, 100 m2 primera línea. 1.500.000 ptas. Facilidades. COB PASAMON. Paseo Mallorca 22. Bajos. Teléfono: 223513. (22)

NECESITAMOS solares y plantas bajas para atender demandas clientes. Inmobiliaria OLIVAR. 210294. (12)

SON RAPIÑA, solares edificables de 312 y 600 m2., desde 3.300 ptas. e m2., facilidades. Tel. 227794. (17)

EL TORO, solar 1.205 m2. a 1.600 ptas./m2., con agua, luz(bien situado, zona verde, facilidades. Tel. 227794. (19)

COSTA D'EN BLANES, 1.100 m2., 1.000 pesetas m2. Sin intereses. 3-4 años. Tel. 221459. (15)

EL TORO, vendo solar 700 m2, zona alta, pinos, agua luz, 1.250 ptas. 217538. (14)

11 KMS. Palma, parcelas desde 1.300 metros, a 1.000 Ptas. el metro, agua y electricidad, maravillosas vistas, muchas facilidades. 224884. (20)

3 KMS. de Palma solar de 2.450 metros, a 1.800 pesetas metro, agua y electricidad, facilidades. 224884. (18)

OPORTUNIDAD vendo solar en Pont d'Inca Nou 560 m2. luz, agua, asfaltado, linda con zona verde. 575.000 entrada y 17.773 mensuales. A.P.I. D. LLABRES. Tlf.: 410500. (25)

EL TORO solar de 500 m2. pequeña edificación. Total 700.000. Facilidades. MONTIS. 212147. (13)

SOLAR Urb. Es Figueral, carretera de Inca, 300 m2., forma esquina, con proyecto chalet de 2 alturas y bajos comerciales. Total precio 1.375.000 Ptas. A.P.I. LLABRES. Tlf.: 410500. (28)

VENDO parcela Predio Son Suñer, final autopista, 10.128 m2., luz y agua, 2.100.000 Ptas. A.P.I. D LLABRES Tlf.: 410500. (18)

PALMAÑOLA. Oportunidad: Solar de 925 m2, hueco de piscina hecho a nivel, Precio: 1.600.000 NADAL. Tel. 215947. (16)

RAFAL, 1.500 m2. solar, casa vieja derruir, bien situado. 7.500.000. GALMES 216668. (11)

PALMAÑOLA, solar 1.000 m2., 150 m2. construidos, 2 dormitorios dobles, armarios, salón comedor con chimenea, garaje 2 coches, piscina, amueblado. 5.500.000. Facilidades. RIGO. 217122-217506. (25)

SOLAR SON ARMADAMS 468 m2, edificable. 15.000.000 convenir: Tel. 223127. (10)

VENDO SOLAR 3.500 m2, con casita en urbanización S'a Viña, precio: 1.800.000. Facilidades. INMOBILIARIA A. P. Telf. 213388-84. (19)

LA RAPITA, solar 400 m2, esquina, bien situado, precio interesante. MIR-API. Teléf. 255327. (14)

PLANTA BAJA techo libre, zona Plaza Toros, necesita reforma. MIR-API. Tel. 255327. (13)

OPORTUNIDAD. Vendo solar Urbanización Son Ferrer. Teléf. 221419. Horas oficina. (10)

ES VERGER
(ESPORLAS)
solar 4.366 m2., agua y luz. Precio interesante. Inmobiliaria Carulla. Tel. 210942-44

3 LOCALES Y DESPACHOS

LOCAL en Calle Apuntadores 100 m2. aproximadamente, cerca Plaza Reina. Precio: 3.500.000 Pesetas. Facilidades. OLIVER MATEU. Tel.: 210640. (18)

VENDO aparcamientos coches cerca Hacienda, 250.000. ARROM. 214977-211296. (10)

ES RAFAL, ocasión, estupendo local 580 m2 a 50 mts. C. Aragón, 2 entradas acceso camiones. 8.000.000 ptas. T. 213939. (20)

NAVES SERMAN
teléfono. 284300
Avda. Argentina, 8 - 1.º B

LOCAL SON COTONER, negocio, 50 m2 altillo, 900.000 contado. 224991. (13)

C/. ANTILLON, local, 56 m2. bajos y 58 m2. sótano, 2.750.000, facilidades Tel. 227794. (14)

SE VENDE BAR, EN PLAYA DE PALMA

Completamente equipado con máquinas, registradora, café, refrescos, hielo, cerveza, etc. Mobiliario adecuado. Local con terraza, 2 aseos, trastero. Ubicado en zona de hoteles abiertos todo el año. 5.000.000'— Facilidades. 22.15.46

ZONA GENERAL RIERA, local 100 m2, aseo, 1.900.000 entrada 1 millón, resto convenir. 224991. (13)

C/. MANOS, local 340 m2. planta a 25.000 ptas./m2. y 600 m2. sótano a 6.000 ptas./m2., facilidades, Tel. 227794. (21)

PONT D'INCA, vendo local 2 entradas, para camiones, ideal para almacén, negocio, etc. Posibilidades altillo. Ptas. 2.300.000. Fincas S. MAS Tel. 216946-47. (23)

VENDO BAR en Magaluf, con terraza y en funcionamiento. 60 m2. Ptas. 3.800.000. Fincas S. MAS Tel. 216946-47. (19)

MAGALUF, vendo cafetería 200 m2. local, 250 m2. terraza, inmejorable situación. Pts. 22.000 000 con apartamento incluido. Tel. 216946-47. Fincas S. MAS. (22)

MAGALUF, vendo cafetería - restaurante 100 m2 local y 100 m2. terraza, totalmente equipado con apartamento incluido. Fincas S. MAS. Teléfono 216946-47. (22)

OPORTUNIDAD local zona General Riera, 320m2 4.300.000, facilidades. Inmobiliaria OLIVAR. 226687. (12)

LOCAL zona Avenida San Fernando, 200 m2., 2 puertas, aseo, instalación eléctrica, 3.100 000, facilidades. Inmobiliaria OLIVAR. 210294. (17)

VENDO aparcamiento Los Geranios, coche grande, 350.000. Inmobiliaria OLIVAR. 226687. (10)

ZONA FORTI, local se traspasa de 200 m2., muy céntrico, en calle muy ancha, apto para cualquier negocio, precio 2.500.000 con facilidades. A. OLIVER 212540 (26)

SE VENDE. Nave industrial de 800 m2. Polígono Industrial de la Victoria, Abonándose como un alquiler. Trato directo. NAVES SERMAN. Tlf.: 284300 - 04. (23)

1.º SE VENDE local comercial de 600 m2. con 80 m2. de oficinas. Precio interesante. Facilidades NAVES SERMAN. Avda. Argentina 8 1.º B. Tlf.: 284300 - 04. (26)

2.ª NAVE industrial, se vende de 700 m2. en solar de 1.025 m2. en el Polígono Industrial de la Victoria. NAVES SERMAN. Avda. Argentina, 8. 1.º. Tlf.: 284300 - 04.

SE ALQUILA nave industrial en el Polígono Industrial de la Paz de 800 m2, con sótano de 600 m2 en solar de 1.250 m2. con pozo de 48.000 litros. Avda. Argentina, 1.º B. Tlf.: 284300 04. (36)

ATENCION CONTRUCTORES. Se vende local de 500 m2, en zona Blanquerna. NAVES SERMAN Avda Argntina 1-B. Tlf. 284300 - 04. (20)

APROPIADO bancos, dispongo locales Avenida, otro Ca'n Pastilla. ALEIX Alejandro Rosselló, 32. 460818. (13)

NAVES industriales, se venden, 200 y 300 m2. Polígono Industrial de la Victoria. Trato directo. Pago en 12 años. NAVES SERMAN. Avda. Argentina 8, 1.º B. Tl.: 284300 - 04. (29)

SE VENDE local dos puertas 400 m2. Zona Plaza Pedro Garau. Facilidades. NAVES SERMAN. Tlf.: 284300 - 04. (18)

SE VENDE nave frontal de 1.100 m2. Polígono Industrial de la Victoria. Facilidades. NAVES SERMAN. Tlf.: 284300 - 04. (18)

4 FINCAS

PARTICULAR vende en Valldemosa finca recreo, buena vista, 3 cuarteradas, casa 2 plantas con carácter, piscina, teléfono, etc. precio interesante. Teléf. 461458. (22)

LLUCHMAYOR, 5 cuarteradas y media de terreno, 2 y media llanas, almendros, árboles frutales, casa antigua mallorquina de 2 plantas, pinar vistas al pueblo, horno y cisterna, 3.000.000. CANET. 226156. (30)

ESPORLAS, 4 cuarteradas de terreno montañoso con marjales, posibilidades de luz y agua, buenas vistas, ideal para edificación. Facilidades. CANET. 226156. (21)

ALGAIDA, chalet completamente amueblado, 3 dormitorios, salón comedor con chimenea, cocian grande, baño completo, terrazas, trastero, electricidad, 2 aljibes, piscina comunitaria de 13 x 4 m. con depuradora, 2.000 m2. de terreno, cercado pinar y árboles frutales. 3 millones 300.000. CANET. 226156. (41)

ESPORLAS: Fincas rústicas 15.000 m2., agua caudal propio, luz, camino asfaltado, buenas vistas. Precio desde 100 pts. m2. Facilidades 6 años. COLL. Plaza San Antonio, 4. Tel. 226449. (27)

ZONA Casa Blanca: 1 cuarterada de regadío, tierra muy buena, frutales, agua, luz, camino asfaltado, teléfono cerca. Facilidades a convenir. COLL. Pza. San Antonio, 4. Tel. 226450. (25)

INCA: 2 kms., 2 cuarteradas, casa vieja, cisterna, pozo, almendros, higueras muy buena tierra. Precio: 2.500 000. Facilidades. COLL. Pza. San Antonio, 4. Teléfono 226450. (24)

SU PUNTO DE VENTA

SI QUIERE QUE TODO EL MUNDO SE ENTERE, ANUNCIELO EN ESTA SECCION

20 KMS. Palma, 30 cuarteradas, pozo natural, estanque, casas grandes, dependencias animales frutales, pinar, cuzo, buenas vistas. Facilidades. COLL. Pza. San Antonio, 4. Tel. 226449. (25)

CARRETERA SINEU: 2 cuarteradas, buenas vistas, pinar y cultivo. Precio: 1.500.000. Facilidades. COLL. Pza. San Antonio, 4. Telf. 226450. (19)

LLUCHMAYOR: Rústica con casa, terreno 2 cuarteradas, 4 dormitorios, cocina, sala comedor, chimenea baño, terraza jardín, orientación sur, muy buena vista. Precio 3.500.000. Facilidades. COLL. Pza. San Antonio, 4. Telf. 226449. (31)

PROPIETARIOS necesitamos rústicas sin y con casa estilo mallorquín cualquier zona por gran demanda. COLL. Pza. San Antonio, 4 Tel.: 226449. (21)

BINISALEM, 4 cuarteradas, huerto, casa mallorquina, mucho carácter, 4 dormitorios, grandes terrazas, mucha agua, 15.000.000 ptas. Facilidades. Teléf. 213939. (19)

SANTA EUGENIA, 4.000 mets. con casa campo, 3 dormitorios, baño, cocina, comedor con chimenea, cisterna, árboles frutales, cercado pared. 2.900.000 ptas. Facilidades. Teléf. 213939. (24)

CARRETERA SINEU, km 19, 8.000 mts. terraza, carretera asfaltada, 850.000, ptas. Facilidades. Teléf. 213939. (15)

A 20 KMS. Palma: Hurto 7 cuarteradas, con casas señoriales y varias otras dependencas. Agua en abundancia, 16.000.000. También vendemos unas parcelas de 2.000 m2., agua, electricidad, se puede edificar. 450.000 RB - 21 MASJAUME. 464250. (35)

ENTRE Pina y Lloret Rústica con casa algo vieja. De una cuarterada cultivo y arbolado, cercado de pared. 1.200.000 RP - 84 MASJAUME. 464254. (23)

12 KMS. Palma: 80 cuarteradas de cultivo y monte bajo, con pozo 10.000 litros hora. 16.000.000 RC-23) MASJAUME. 464250 (20)

A 20 KMS. Palma: 50 cuarteradas mucho pinar, con casa 4 dormitorios cercada, situación muy tranquila, agua, electricidad carretera asfaltada. 15 millones RA - 91. MASJAUME - 464250. (25)

SANTA Eugenia. Vendo rústica 3.500 m2. casa de aperos y árboles frutales. Ptas. 1.950.000 a convenir Fincas S. Mas. Teléfono 216946-47. (22)

NECESITAMOS fincas rústicas y parcelas para atender demandas. Inmobiliaria OLIVAR. 226687. (11)

SANTA EUGENIA, una cuarterada buena tierra, con casita aperos. 1.300.000, facilidades. A. OLIVER. 212540. (14)

BINISALEM, casa 2 plantas, 4 dormitorios, electricidad, cisterna. 2.000 m2. 1.900.000. MONTIS. 212117 — 226725. (14)

LA CABANETA 16.000 m2. con almendros, albarrobos, pinos, cercada de pared, buenas vistas. 3.200.000 MONTIS 212117 226725. (17)

ESPORLAS, 8 cuarteradas pinar con margales, casita de aperos, buen estado, buena vista, 3 millones 300.000, facilidades. CANET, Tel. 226156 (18)

ESPORLAS, 4 cuarteradas pinar con margales, cerca carretera, posibilidad electricidad y agua, buena vista, ideal para edificar. 2.500.000 ptas. facilidades. CANET, 226156. (21)

LLUCHMAYOR. 5.000 m2. aproximadamente. 400 mil, convenir. Tel. 221458. (10)

ALGAIDA, casita con 4.000 m2. terreno, agua 1.300.000. Tel. 221459. (10)

ANDRAITX, 24.000 m2. casi todo pinar, casita derrumbada, bonita panorámica. 2.000.000. Tel.: 246854. (13)

PORT D'ES CANONGE magnífica finca con chalet 12 cuarteradas al lado del mar. Tel.: 277954. (15)

PARTICULAR vende rústica 150.000 m2 aproximadamente a 8 Kms. Palma. Tlf.. 461454 (12)

COSTIX, 4.000 m2. bosque, precioso chalet dos dormitorios, baño, cocina, sala-comedor, garaje porche, agua caliente, luz, horno y parrilla, cerca pueblo. 3.150.000 ptas. Facilidades Tel. 272265. (27)

SANTA Eugenia, 3.500 m2. tierra buena, maravillosa vista. 585.000 pts. Facilidades. Tel. 272265 (13)

25 KMS. Palma, 1.800 m2., cercado pared, arbolado, 325.000 ptas. Facilidades. Tel. 272265. (13)

COSTITX, 4.000 m2. tierra buena, maravillosa vista, luz, junto pueblo 625.000 ptas. Facilidades. Tel.: 272265 (15)

SANSELLAS, 3.500 m2. precioso bosque y cultivo. 585.000 ptas. Facilidades. Tel. 272265 (12)

25 KMS Palma, 2.000 m2., casa dos dormitorios, baño, cocina, sala-comedor, chimenea, aljibe agua caliente, luz, 1.885.000 pts. Facilidades. Tel. 272265. (22)

COSTITX, 2.300 m2., preciosa situación elevada, carretera asfaltada, junto pueblo. 2.350.000 ptas. Facilidades Tel. 272265. (16)

M.C.D. 2022

bolsa inmobiliaria

ESPACIO EXCLUSIVO PARA AGENTES DE LA PROPIEDAD INMOBILIARIA

4 FINCAS

COSTITX, 6.000 m2., tierra buena, caseta, cerca pueblo, 765.000 ptas. Facilidades Tel. 272245. (14)

COSTITX. Un cuartón tierra buena, arbolado, luz, junto pueblo, 425.000 pts. Facilidades Tel. 272265. (14)

SES SALINES, 2 cuarteradas, totalmente vallado-piedra, cacería, monte bajo, cultivo, caseta aperos 2 cisternas Precio: 1 millón 600 000 ptas. RUSTIC J. Valentí, calle Velázque 6 pral. Teléf. 225600. (26)

16 KMS. PALMA. 2.000 m2 vallado, casa fin de semana, 2 dormitorios aseo, comedor, terraza, cisterna. Precio: 1.700.000 pts. RUSTIC. J. Valentí, calle Velázquez 6 pral. Teléfono 225601. (27)

LLUCHMAYOR. Carretera S'Estañol, 2 cuarteradas, vallado piedra, casetón rústico, cisterna, mucho arbolado Precio: 1 millón 500.000 ptas RUSTIC J. Valentí, calle Velázquez 6 pral Teléf 225600. (24)

27 KMS. PALMA 6 1/2 cuarteradas, zona ideal frutales, casetón antiguo, cisterna, buenas vistas. Precio: 4.850 000 ptas. RUSTIC J. Valentí, calle Velázquez 6 pral Teléf. 225600 (26)

CARRETERA SINEU, 1.200 m2 frutales, casa fin de semana, 3 dormitorios, cocina, comedor, aseo, cisterna, estanque, terraza, dependencias animales. Precio: 1.835.000. ptas. (facilidades). RUSTIC. J. Valentí, calle Velázquez, 6. pral. Teléf. 225601. (32)

LLUCHMAYOR. Zona Gaident, 1 cuarteradas, mucho arbolado, buenas vistas. Precio: 580 000 ptas. RUSTIC. J. Valentí, calle Velázquez 6 pral. Teléf. 225600. (21)

ALGAIDA. 2.500 m2 vallado, frondoso pinar, cabaña rústica, chimenea, cisterna, aseo Precio 1 millón 500.000 ptas. RUSTIC J. Valentí, calle Velázquez 6 pral. Teléfono 225601. (23)

ZONA POLLENSA, 2.500 m2 pinar agua corriente, electricidad, calle asfaltada, buenas vistas Precio: 700.000 ptas RUSTIC J. Valentí, calle Velázquez, 6 pral Teléf. 225600. (24)

20 KMS. PALMA. Casa amueblada, sala comedor, cocina, 3 dormitorios, aseo cisterna. 40 frutales. 1.300 m2 vallado. Precio: 1.850 000. RUSTIC J. Valentí, calle Velázquez 6 pral. Teléf. 225601 (28)

26 KMS. PALMA. 62 cuarteradas, casas señoriales, electricidad, teléfono, fuente natural, estanque, frutales, regadío, cultivo, monte cacería, precio interesante (facilidades). RUSTIC. J. Valentí, calle Velázquez 6 pral Teléf. 225600 (29)

24 KMS. PALMA. 2.000 m2 vallado, 200 frutales, pleno rendimiento, agua, electricidad, calle asfaltada Precio: 800.000 ptas. RUSTIC. J. Valentí, calle Velázquez 6 pral. Teléf. 225601. (26)

S'ARRACO, 11.000 m2 terreno, casa aperos, luz cerca, agua 2.450.000, convenir 223127 (12)

GENOVA, 4.000 m2, terreno, casas antiguas reformadas, dependencias animales, buena vista 18 millones, convenir. GALMES 216668 (15)

PINA, 1 cuarterada de terreno casa 3 dormitorios salón grande baño, 2 aljibes, cisterna piscina, necesita reforma 2.500 000. 223127 (18)

S'ARANJASSA 1 cuarterada y media, molino y casa grande a reformar, agua luz, 4.000 000 GALMES 216668 (15)

PUIGPUNYENT, 15.000 m2 terreno, casa 4 dormitorios, 2 salas grandes, 2 cisternas, horno payés, sótano, establos, reformar. 6.700.000. 223127. (19)

VIVERN VENDE: Carretera Soller cerca de Palma. 2.000 m2, agua luz carretera asfaltada, 750 ptas. m2. 244916. (17)

VIVERN NECESITA; por gran demanda, fincas rústicas máximo 20 km. Palma. Ofertas 244916. (13)

VENDO FINCAS rústicas por 35.000 ptas., entrada y a partir de 6.000 ptas. mensuales. 272299. (15)

COMPRO FINCAS, rústicas, máximo 30 Kms. Palma y pago contado: 272265. (11)

VENDO finca rústica con 4 viviendas todas libres de más de 90 m2 en Son Ferriol, por 4.500.000 pts GRAU BENASAR, calle San Miguel 43-primero (26)

CASITA LLUCHMAYOR, con 2.000 m2 de terreno, junto carretera asfaltada, aljibe, 1.200.000, facilidades 11 años COB PAAMON. Paseo Mallorca, 22. Teléf. 223513. (22)

VIVERN ,vende carretera Sineu, km. 20, 1 cuartón con caseta aperos, aljibe, 850.000. Entrada 300.000. Resto 2 años 244916. (29)

FINCA 3 cuarteradas, 1 700 manzanos «golden». Emparrados, pleno rendimiento. Caseta, almacén, aperos, tractor, remolque, vendo. Informs: Teléf. 503999.

C'AN PICAFORT Son Baulló. Solar 694 m2, magnífica situación, precio a 2.500 ptas. metro cuadrado. BESTARD. Teléfono 461940 (18)

CARRETERA DE MANACOR a 17 kms. Palma, vendo finca de 2.000 m2, cercado pared, casa grande y muchas dependncias agua canalizada, muy buen acceso Aceptaría permuta con piso Palma. Informes BESTARD: Teléf. 461940. (34)

ANTES DE COMPRAR su finca rústica, caseta de campo o chalet, viste Bar Ca'n Papa, Sancellas Telf. 510448 (18)

CAMPANET. Dos cuarteradas con muchos árboles, almendros algarrobos y frutales, caseta con cistrna, horno, 1.225.000 pts. BESTARD. Telf. 461940. (19)

BINISALEM. Tres cuartones tierra muy buena con caseta, una habitación, porche ,estanque, cisterna, cerca carretera asfaltada, 1.300.000 ptas. BESTARD. Teléf. 461940 (21)

SANTA MARIA. Caseta una habitación, sala comedor con chimenea, aseo, tres mil metros terreno muy cerca carretera, 1.300 000 ptas. BESTARD. Teléfono 461940. (22)

A 22 KILOMETROS de Palma finca montaña 22 cuateradas y media, con olivos y pinar, caza, 3.200000 ptas BETARD. Telf 461940. (21)

ALGAIDA. Dos cuarteradas con varias higueras, cercado pared, bonita situación, 1.500.000 ptas. BESTARD Tlf 461940 (15)

BINISALEM. Huerto 25 cuarteadas, electricidad, estanque, riego por aspersión, vaquería moderna, sala de ordeño, explotación en pleno rendimiento, con 50 reses d ganado vacuno casa de señores y casa payés con varias dependencias. Informes: BESTARD. Tel. 461940 (37)

ORIENT
Finca 110 cuarteradas, 35 de regadio. Pozo 100.000 litros hora. Casa grande con todas las dependencias. Precio interesante. Inmobiliaria CARULLA Tel. 210942-44

URGENTE
Precisamos una casa antigua mallorquina, con terreno de 1 a 2 cuarteradas, zona Norte (Esporlas, Bañalbufar, etc.) electricidad y agua, hasta 7.000.000 ptas. Contado. Ofertas, 226158. horas oficina.

5 ALQUILERES

INTERESAN pisos para alquilar con o sin muebles Agencia FERNANDEZ Tlf.: 215251. (12)

OFRECEMOS pisos amueblados para alquilar todas zonas Agencia FERNANDEZ Tlf.: 216680. (12)

BELT Inmobiliaria. Alquileres de todas clases. Avda. Rosselló 4, 2.º Edificio Miracc. Tlf.: 422211 227319 225627. (17)

ALQUILER televisores Tele Hogar Nicolás de Pax 16. (10)

PROPIETARIOS necesitamos pisos y chalets para alquilar MASJAUME Avda. Rosselló 24. Tlf. 464250 (14)

ALQUILO LOCAL 200 m., zona Blanquerna Precio 23.000 ptas Telf 297388-252670 (12)

VIVERN MAYRATA. Alquila casa para fin de semana en Lluchmayor 9.000 mensuales. 223563 (14)

VIVERN MAYRATA necesita para alquilar, pisos, plantas bajas y rústicas, 223563. (11)

ALQUILO apartamento primera línea, 2 habitaciones, por temporada hasta junio inclusive Alquiler a convenir según temporada. Arenal Fincas S. Mas. Tel.: 216946-47 (25)

CALA MAYOR, alquilo estudio amueblado, cocina independiente, baño terraza. 217574 (10)

ALQUILO local C./ Almez El Rafal nuevo 150 m2., apto cualquier negocio, encima hay 73 viviendas que viven. 10.500 Pts. mensuales. Tlf.: 244925. (22)

ALQUILO despacho con teléfono, junto Teatro Balear, 15.000 MIGUEL COSTA. 224759. (11)

ATICO Maestro Torrandell (Olmos), 3 dormitorios, comedor, sala, recibidor, baño, cocina, balcón, nevera, lavadora, Muy soleado, amueblado, calefactores eléctricos, 20.000 Ptas. Inmobiliaria ROS. Tlf.: 293808 (26)

ALQUILO estudio en travesía Jaime III desde 9.000 ptas. GRAÚ BENNASAR, calle San Miguel 43-primero. (16)

ALQUILO apartamento con 2 dormitorios, con vista al mar en San Agustín, por 15.000 GRAU BENNASAR, calle San Miguel, 43-primero (21)

ALQUILO piso amueblado en calle Luis Martí, por 15.000 ptas GRAU BENNASAR calle San Miguel 43-primero (18)

ALQUILO piso amueblado en la calle Francisco Suau con 3 dormitorios por 27.000 ptas y en la ca 18.000 ptas más gastos de comunidad GRAU BENNASAR, calle San Miguel 43-primero (25)

ALQUILO locales en Francisco Suau esquina 2 calles por 27 000 ptas y en la calle Pons y Gallarza, esquina Provenza desde 9.000 ptas GRAU BENASAR calle San Miguel, 43-primero (30)

VIVERN ALQUILA; baluquería completamente equipada con vivienda 18.000. 244916. (10)

ZONA SON RAPIÑA, piso amueblado de 3 dormitorios, 2 baños completos, calefacción gas ciudad, sala-comedor con ventanal y terraza, armarios empotrados, cocina completamente equipada, buena orientación 27.000 ptas. mensuales. MADE. Teléfono 211485. (33)

VIVERN ALQUILA apartamento Bella Vista (Cala Blava), 2 dormitorios, salón-comedor, cocina, baño, terraza, 17.000,- ptas. 244916. (17)

VIVERN ALQUILA zona Gomila, apartamento amueblado, un dormitorio salón-comedor, cocina baño, 10.000,- pts. 244916. (15)

VIVERN ALQUILA, chalet Cala Gamba, 3 dormitorios, salón-comedor, cocina, baño, jardín, 25.000,- ptas. 244916. (16)

VIVERN ALQUILA local zona Héroes de Manacor, 250 m2, 15.000 ptas. 244916. (12)

ALQUILO despacho en calle Ibiza. Precio 7.000. Teléf. 232555. (10)

6 CHALETS

LLUCHMAYOR, sobre 2.000 m2 terreno, chalet 2 dormitorios, comedor con chimenea, baño, garaje, terraza cubierta, aljibe, luz 2.500,000 ptas. Facilidades. Telf. 213939. (22)

RAPITA DE CAMPOS, chalet de lujo, 4 dormitorios, 2 baños, sala comedor con chimenea, 4.800.000,- ptas Facilidades. Teléf. 213939. (19)

SANTA MARIA, casa mallorquina a reformar, 2 plantas con 3.000 m2 de terreno, cisterna, 1 millón 800.000,- ptas. Facilidades. Teléf. 213939. (19)

SANTA MARIA, 2.000 m2 terreno con árboles frutales casa con 3 dormitorios dobles, baño, cocina con chimenea, luz cocina, terrazas, garaje, cercado pared, 4.500.000 Facilidades, Teléf. 213939. (27)

LLUCHMAYOR. Vendo chalet con solar de 7.500 m2, naranjos, árboles frutales, piscina, barbacoa, 4 dormitorios, baño, garaje, jardín, etc. Ptas. 7 millones. Facilidades. Tel. 221688. (25)

CALA LLOMBARTS. Vendo chalet, 3 dormitorios, baño, sala comedor, chimenea, garaje, cuarto trastero, terraza, bonito jardín, solar 500 m2 cerca del mar: 3.750.000. Facilidades. Tel. 221688. (26)

CALA DOR. Chalet estilo Ibicenco, hace esquina, jardín muy bien cuidado, garaje, chimenea, etcétera. Precio: 4.600.000. Tel. 221688.

LAS MARAVILLAS. Piso chalet dos dormitorios, baño, aseo, chimenea, dos terrazas, aparcamiento, zona tranquila, 3.200.000. Facilidades. V. MAYRATA. Tel. 223561. (19)

LLUCHMAYOR. Chalet 8.500 m2 de terreno completamente vallado, 3 dormitorios, salón-comedor espacioso 2 chimeneas, cocina, terraza cubierta, frutales. 2.2000.000. Facilidades. COB PASAMON. Paseo Mallorca 22 bajos. Tel. 223513. (29)

CHALET en Campos, lo cambiaría por piso en Palma o apartamentos. Ofertas, Tel.: 212540. (14)

EN LLUCHMAYOR, chalet, con 4 habitaciones, comedor, cocian, baño, piscina, solar de 4.000 m2., precio 3.900 000, con facilidades, A. Olivr. 212540. (22)

PALMAÑOLA: Chalet 4 dormitorios, 2 baños, 2 garajes, piscina, madera norte, árboles frutales. 8.500.000 CP . 48 MASJAUME 464254. (18)

CALA Llombarts, Bonito chalet semi amueblado, 3 dormitorios, baño cocina, comedor, sala con chimenea, 3.000.000. Facilidades Y en Santany 5 cuartones terreno, arbolado, 350.000 RL . 33 MASJAUME. 464254. (28)

CALA Blava, chalet 1 000 m2. de solar, 250 m2., edificados, 2 plantas, 7 dormitorios, 5 baños, aseo cocina terrazas, 7 750 000 Facilidades Tel 227794 (23)

S'ES GARROVES. Vendo chalet 2 plantas con 4 cina, sala-comedor, etc., habitaciones, 2 baños, cocina de 150 m2 edificados y solar de 3 000 m2., luz y agua, ptas. 7.000.000. Fincas S Mas. Tel 216946-47 (34)

BAHIA Azul Vendo chalet con piscina, edificado 145 m2., totalmente amueblado 3 habitaciones, jardín, calefacción, garaje, etc Pts. 8.500.000 con facilidades. Fincas S Mas. Tel 216946-47 (27)

PALMAÑOLA. Vendo chalet 135 m2 edificados, solar de 1.000 m2., 3 habitaciones, sala comedor, cocina baño huerto con árboles frutales. Pts 6.000 000 a convenir. Fincas S. Mas Tel.: 216946-47. (30)

SON FERRER. Vendo chalet 2 plantas todo amueblado cerámica italiana, jardín, garaje, idea para dos familias, entradas independientes. Pesetas: 12.500 000 Fincas S Mas. Tel.: 216946-47 (26)

15 KMS Palma, chalet en construcción, solar 450 m2 cercado, agua, electricidad, planos vigentes 2.100.000. Pagos convenir 224884. (18)

PALMAÑOLA, chalet en construcción, solar 500 metros cercado, agua, luz, planos vigentes, 2.000 000,- Facilidades. 224884. (15)

MAGNIFICA ocasión, chalet entre Cala Mondragó y Cala Figuera de Santanyi, lugar tranquilo, estilo ibicenco, solar de 400 m2. 4 dormitorios, salón con chimena, agua corriente, cerca del mar. 800 mts. distante de fantástica playa. Luz con gneerador grupo Honda a estrenar, permisos completamente legalizados, 2.750.000 ptas. Tel 273494 y 244925 (51)

PALMAÑOLA: Chalet 600 m2 jardín 3 dormitorios, nuevo y amueblado. Urge vender. Precio: cinco millones NADAL. Teléfono: 215947. (17)

PALMAÑOLA: Chalet de lujo a estrenar, 3 dormitorios dobles con armarios, 2 baños, muy buena situación. Precio: 7.000.000. NADAL. Tel. 215947. (21)

PAGUERA: Urge vender chalet 2 plantas, muy grande, buena construcción, interesante inversión como pensión familias alemanas 4 Entradas separadas Total: 2 apartamentos completos, 3 dormitorios dobles con baño, 1 dormitorio, 3 camas y baño 3 terrazas, solar de 700 m2 Precio: 6.300.000. NADAL. Tel. 215947. (45)

SON ESPAÑOLET, planta baja en 200 m2 de solar construidos aprox. 3 habitaciones dobles, cocina con despensa, coluduría, salón-comedor, aseo con ducha, 2 terrazas, una con un estudio, cisterna. Precio 2.800.000 ptas. MADE. Tel. 211485. (38)

CAN PASTILLA, 2 plantas, 6 dormitorios 2 baños, sala-comedor, precio: 4.300.000 ptas A. BENNASSAR. Tel.: 461450. (17)

SANTANYI, chalet 800 m2 terreno, 2 dormitorios, cocina amueblada, despensa, salón chimenea, baño, terrazas, trastero cerca playa, 2 millones 300.000. GALMES 216668 (20)

SON VIDA, gran chalet 6.000 m2. terreno, 4 dormitorios, cocina equipada, ofice, 3 salones, comedor, 4 baños terrazas, garaje, jardines, casa posaderos, buena vista. 31.500.000. 223127 (26)

PORTALS NOUS, chalet 980 m2 solar, cocina amueblada, garaje, cerca playa, 6.500.000. GALMES 216668 (14)

PUIGPUNYENT, chalet 2 plantas, 9.000 m2. erreno, 140 m2. construidos, 2 dormitorios dobles, cocina amueblada, baño, aseo garaje grande, barbacoa, teléfono. 5.000 000, 35 % entrada resto convenir 223127. (27)

CHALET Establiments, 6 000 m2 terreno, 2 plantas 5 dormitorios, cocina grande equipada, salón chimenea desnivelado 2 baños, aseo, terrazas, 2 plazas garaje, despacho, estudio, trastero, calefacción maderas norte, dependencias animales, aljibe. 15.000 000 GALMES 216668 (35)

LLUCHMAYOR zona Son Pieras a estrenar, 2 000 m2, terreno, 130 m2 construidos 3 dormitorios salón comedor con chimenea, muchos armarios cocina amueblada, estilo mallorquín, 5.250.000. Facilidades. RIGO 217122-217506 (29)

CHALET Mal-Pas, amueblado, dos plantas, 4 dormitorios, aseos, baño, garaje jardín, aljibe y agua potable Vendo. Informes Teléfono 503999.

CARRETERA ESTABLIMENTS. Casa mallorquina 3 dormitorios, baño, sala comedor, cocina, cisterna, árboles frutales, 600 m2 terreno. Precio: 2.000.000.- Entrada 800.000. FINCAS VIAQUER. 235629-230740. (25)

ALARO: 3.500 m2, salón, comedor, 3 dormitorios, 2 baños, garaje, etc. Buenas vistas. Precio 6 millones 500.000. FINCAS VIAQUER. 230740-235629. (19)

COMPRO CHALET acceso directo al mar, maximo 20.000,- ptas. MEDITERRANEA, 223918. (11)

PUERTO VALLDEMOSA
chalet 2 plantas, 4 habitaciones, baño, agua propia, 1.500 m² de terreno. Precio interesante. Inmobiliaria CARULLA Telf.: 210942-44

7 APARTAMENTOS

APARTAMENTO de un dormitorio en Calamayor edificio de calidad calefacción y agua caliente central, piscina vistas amueblado teléfono Precio 1 8000 000 Pesetas Facilidades. OLIVER MATEU Telf.: 210640 (26)

APARTAMENTO Sometimes 2 dormitorios dobles salón comedor, teléfono terrazas amueblado 2 millones 500 000 AROOM 214977 -211296. (14)

APARTAMENTO, nuevo a estrenar en El Terreno, 3 dormitorios baño completo, sala-comedor con balcón 2 ascensores, etc. Precio: 2.500.000 Pesetas. Facilidades. OLIVER MATEU Tel.: 210640. (26)

SANTA PONSA, primera línea, apartamento-estudio a estrenar, baño completo, terraza, 1 millo ptas. Tel. 213939. (15)

ARENAL, apartamento 2 dormitorios dobles, aparcamiento, 2.500.000 entrada 1.000.000. Resto 2 años. 224991. (13)

TERRENO, apartamento 1 dormitorio, baño, gran comedor, 1.700.000, entrada 500.000, Resto 2 años. 224991. (14)

PALMA NOVA. Un dormitorio, comedor, cocina, baño, terraza, completamente amueblado, buena situación, contrato 700.000. V. MAYRATA 223561. (17)

COLONIA SANT JORDI. Apartamento 2 dormitorios salón comedor, cocina completamente amueblada, terraza. Dos millones 500.000 COB PASAMON. Paseo Mallorca, 22, bajos. Tel. 223513 (21)

EL TERRENO. Apartamento 2 dormitorios, armarios, baño completo, sala-comedor amplia, cocina completamente amueblada, terraza, portero automático, vistas Dos millones 500.000 COB PASAMON. Paseo Mallorca 22 bajos. Teléfono 223513. (27)

CALA MAYOR. Apartamento completamente amueblado. 2 dormitorios dobles, con armarios empotrados, cocina amplia amueblada, baño grande, sala-comedor amplia terraza calefacción individual, teléfono, vistas al mar. 2.600.000. Facilidades COB PASAMON Paseo Mallorca, 22 bajos. Telf 223513 (36)

SAN TELMO Vendo apartamentos de 2 y 3 habitaciones en primera línea vistas al mar y a Dragonera desde 2.600 000. 40% a F.C. resto en dos años Fincas S. Mas Tel.: 216946 (34)

MAGALLUF. Vendo apartamento, 2 habitaciones sala-comedor, cocina baño, totalmente amueblado Ptas 2.700.000. Fincas S. Mas Tel. 216946-47 (19)

MAGALLUF, apartamentos, 1 dormitorio, baño, cocina, terraza, sala-comedor, amueblado y decorado, 1.500 000 Facilidades Tel 227794. (16)

APARTAMENTO Son Matet (Cala Mayor) 2 dormitorios dobls, gran sala comedor, cocina equipada, decorado, enmoquetado, gran terraza, fabulosa vista, piscina, 2.750 000 Facilidades. Inmobiliaria OLIVAR. 210294 (25)

APARTAMENTO Can Pastilla, cerca Cortijo Vista Verde, 3 dormitorios, sala comedor, cocina, baño terraza amueblado, 2 millones 700.000, Facilidades Inmobiliaria OLIVAR. 226687 (20)

OPORTUNIDAD, vendo apartamento planta baja Cala Estancia, 3 dormitorios dobles, sala comedor, cocina equipada, trastero, garaje, jardín, 4.500 000, Facilidades Inmobiliaria OLIVAR 210294. (22)

LA PINEDA, 3 dormitorios, baño, amueblado, decorado 2.650.000 pesetas entrada 50%. Tel. 221459. (13)

CALA ESTANCIA planta baja con jardín junto mar, 2 dormitorios, 3.500.000. Tel. 221459. (13)

SAN AGUSTIN apartamentos a estrenar listos junio 1980, 2 dormitorios vista mar desde 1.800.000 hasta 3.200.000. MEDITERRANEA. 223918.

VIVERN VENDE: Can Pastilla, 3 dormitorios, baño, aseo, magníficos acabados, 4.300.000. 244916. (12)

VIVERN VENDE: Las Palmeras (junto Cala Blava) 2 dormitorios dobles, 2 baños, vista sobre la bahía, completamente amueblado, 1.850.000. 244916. (20)

DISPONEMOS, de varios locales muy céntricos para traspasar, informes. VIVERN. 244916 (11)

ESTUDIO Cala Mayor, sala-dormitorio, cocina, baño, terraza, amueblado, 1.150 000 223127 (11)

CALA ESTANCIA, apartamentos nuevos 3 dormitorios dobles, cocina amueblada 2 baños, terraza. Desde 4.200 000, 30 % entrada, rest convenir. GALMES 216668. (21)

APARTAMENTO Illetas 1 dormitorio salón grande, baño, terraza vista al mar 3 000 000 convenir. 223127. (14)

CALA ESTANCIA, apartamento 80 m2., 3 dormitorios, cocina amueblada, salón, baño completo, terraza 2.900.000 30 % entrada, resto convenir. GALMES 216668. (20)

APARTAMENTO Costa de la Calma, 2 dormitorios, salón grande baño, amueblado 3.500.000 223127. (13)

BONANOVA - Son Matet, apartamento 2 dormitorios, sala-comedor, cocina, baño completo, terraza grande, buenas vistas, amueblado. Precio: 2.950.000 Ptas. 50 % firma, resto a convenir. MADE Tel.: 211485 (27)

EL TERRENO, apartamento amueblado y equipado, 2 dormitorios, baño, cocina, salón-comedor, terraza, buenas vistas, mucho sol. Precio: 3 millones Ptas Pago a convenir MADE. Tel.: 211485 (26)

SAN AGUSTIN, en 1.ª fila con piscina y bajada al mar, apartamento totalmente amueblado y decorado 2 dormitorios, salón-comedor, terraza, baño, cocina equipada. Precio: 3.500.000 Ptas. Pago contado. MADE Tel 211485. (32)

SAN AGUSTIN, apartamentos en construcción de 1 y 2 dormitorios, sala-comedor terraza cocina amueblada, baño, jardín y piscina. Precio: desde 1 800 000 Ptas. 25 % firma, resto facilidades. MADE Telf.: 211485. (30)

BLANQUERNA, ático con 20 m2 terraza, totalmente amueblado y decorado suelos moqueta 3 dormitorios, baño, sala, comedor, cocina completa, lavadora automática, TV. Precio: 4.000.000 Pts. Pago contado. MADE T.: 211485 (30)

CALA MAYOR: Estudio con vista sobre bahía completamente amueblado y decorado. Precio: 650.000 ptas. NADAL. Tel 215947. (17)

SANTA PONSA: Estudios para vender por 975.000 ptas. Buena construcción. NADAL. Teléfono: 215947. (12)

VENDO apartamento en Ca'n Pastilla cerca del mar con dormitorio muy bien amueblado por 1.750 000 GRAU BENNASAR C/ San Miguel, 43, 1.º. (23)

M.C.D. 2022

bolsa inmobiliaria

ESPACIO EXCLUSIVO PARA AGENTES DE LA PROPIEDAD INMOBILIARIA

7 APARTAMENTOS

ARENAL, 2 dormitorios dobles, gran salón comedor, cocina amueblada, galería-lavadero, enorme terraza, vistas al mar, 2.300.000. Facilidades. RIGO. 217122-217506. (21)

CALA Mayor apartamento 1 dormitorio, salón comedor terraza, cocina, vistas a Marivent, 1 millón 100.000 Facilidades. RIGO. 217122-217506. (18)

CALA MAYOR. Maravillosas vistas, 2 dormitorios, baño, etc. Muy bien decorado. Precio 2.500.000.- Amplias facilidades. FINCAS VAQUER. 235609-230740. (19)

LAS MARAVILLAS, bonito apartamento, 1 dormitorio, precio interesante. MIR-API. Teléf. 253327. (12)

SANTA PONSA, Precioso apartamento, entrega mes de abril, 3 dormitorios, armarios empotrados, comedor, cocina, recibidor, baño, dos terrazas, cerca playa, suelos cerámica, aparcamento 3.400.000.- Facilidades. BONET. 255149. (27)

VENDO piso C/ Héroes de Manacor 100 m2 5 habitaciones, 1 baño 1 aseo terraza con vistas panorámicas todas las habitaciones exteriores se toda el día, precio: 6.250.000 Inmobiliaria A. P. Tfe. 213383-84. (38)

ZONA Blanquerna, piso 140 m2 4 dormitorios sala comedor con chimenea, cocina amueblada, baño, aseo COMAMALA 298558. (17)

ZONA Cruz Roja 3 dormitorios baño, aseo, cocina totalmente amueblada sala comedor con balcón, terraza, pts. 2 millones 800.000 . FERRA. 203648. (20)

GENERAL RIERA, piso 4 dormitorios 2 baños cocina equipada aparcamiento doble 4.200.000. Facilidades J. FERRA. 203648 De 10 a 18 horas. (21)

C/. COLLIURE, ático 4 dormitorios. baño. sala comedor. cocina equipada Pts. 2.500.000 Facilidades. J. FERRA. 203648 (16)

PZA STA PAYESA piso 3 dormitorios. baño. sala comedor. cocina equipada. terraza Pesetas: 2.200.000 Facilidades J. FERRA 203648 (18)

FORTI, piso de 160 m2. más 150 m2 de terraza 4 dormitorios dobles, 3 armarios 2 baños completos gran salón comedor con terraza cocina grande amueblada completa garaje con trastero teléfono coladuría, despensa puerta de servicio cuarto trastero orientación sur 6.000.000 a convenir CANET 226156 (45)

FINAL 31 DICIEMBRE, piso 110 m2 3 dormitorios dobles baño completo, salón comedor cocina semi-amueblada con despensa galerías ascensor trastero, 2.100.000 Facilidades CANET 226156 (25)

ZONA Avda Primo de Rivera piso 3 dormitorios dobles baño completo salón comedor con chimenea cocina con despensa 1.800.000 CANET 226156 (21)

ZONA Blanquerna piso 125 m2 dormitorios 2 armarios baño completo aseo salón comedor con chimenea cocina amueblada despensa sala de estar teléfono 2 millones 600.000 CANET 226156 (26)

TRAVESIA GRAL. RIERA, piso 110 m2. 3 dormitorios dobles 3 armarios empotrados baño completo salón comedor con terraza cocina amueblada completa cuarto trastero, ascensor, teléfono, 2.550.000. Facilidades CANET. 226156. (30)

SON ESPAÑOLET nuevo 4 habtiaciones. salón comedor cocina grande baño, aseo muy soleado aparcamiento. ARROM 211296-214977. 1.700.000. entrada resto 1.800.000 en 20 años (24)

ZONA BLANQUERNA, 4 dormitorios, etc. terrazas 2.700.000 ARROM. 214977-211296 (16)

ATICO zona Plaza Progreso 4 dormitorios 2 baños, terrazas, calefacción individual 4.900.000 ARROM 214977-211296 (15)

HEROES DE MANACOR, piso 3 dormitorios baño y aseo sala comedor cocina equipada con galería terraza vistas al mar mucho sol, 3.300.000 Facilidades J. FERRA. 203648 (31)

LA VILETA. Vendo piso de 3 dormitorios, Ptas 1.700.000 entrada 550.000. Tl.: 221688 (13)

ZONA Blanquerna Vendo pisos y áticos de 4 dormitorios, 2 baños, armarios, Ptas. 3.900.000 Tl. 221688 (16)

INMOBILIARIA GIMENEZ A.P.I. C/. José Tous Ferrer, 6-ent. Teléf. 22 12 42 - 22 12 35

ZONA HIPER: Pisos en construcción, 3 dormitorios, sala-comedor, terraza, cocina, galería, baño y aseo. Entrada: 400.000. Resto: 20.000 mensuales.

FORTI: Pisos, 3-4 dormitorios, sala comedor, cocina amueblada, baño y aseo. acabados lujo. Precio: 3.200.000. Entrada: 750.000. Resto 30.000 mensuales.

PLAZA TOROS: Piso segundo en construcción, 4 dormitorios, terraza, 2 baños, cocina, galería, exento. Entrada: 600.000. Resto: 25.000 mensuales.

ARENAL: Pisos. 2-3-4 dormitorios, baño y aseo, sala comedor, cocina, galería, estupendas vistas. Entrada: 400.000. Resto: 20 mil mensuales.

TERRENO: Pisos. 1-2 dormitorios, baño, sala comedor, terraza, cocina amueblada, galería, buena situación. Entrada única: 400.000. Resto: 20.000 mensuales, intereses incluidos.

ZONA BLANQUERNA: Piso. 3 dormitorios, sala comedor, terraza, cocina amueblada, galería, baño. Precio: 2.350.000. Entrada: 800 mil. Resto: 20.000 mensuales.

PEDRO GARAU: Piso, 3 dormitorios, baño y aseo. sala-comedor, terraza, cocina, despensa, galería, exento. Entrada: 600.000 Resto: 25.000 mensuales.

TENIS: Piso, 3 dormitorios, baño y aseo, sala comedor con terraza, cocina amueblada, galería. Precio: 3.000.000. Entrada: 900 mil pesetas: Resto: 25.000 ptas. mensuales, intereses incluídos.

ZONA Forti, Vendo piso en construcción 3-4 dormitorios 2 baños. suelos cerámica, aparcamiento opcional Ptas desde 3.360.000 Entrada 800.000 Tl.: 221688 (22)

HEROES DE MANACOR, Vendo piso de 4 dormitorios baño y aseo, buena vista, mucho sol. Precio: 3.900.000 Ptas. 221688 (19)

REYES CATOLICOS. Primer piso techo libre con derecho a edificar, 3 dormitorios, 1 baño terraza, sin vecinos, escalera propia. Precio 2.100.000 Tel.: 221688. (23)

ZONA Plaza París Ático 3 dormitorios buena vista gran terraza Precio con facilidades 2.475.000 Tl. 221688 (16)

ARAGON Piso bajo de 4 dormitorios, suelo parquet, gran terraza a estrenar 2 baños y un aseo. Precio con facilidades 5.750.000. Tl.: 221688 (23)

MAGALLUF Vendo apartamento de 1 dormitorio gran etrraza cocina grande vista panorámica Precio: 1 millón 350.000 Tl.: 221688 (16)

PASEO MALLORCA Vendo piso de 4 dormitorios 2 baños, salón-comedor con terraza Ptas. 5.500.000. Tl: 221688 (17)

ARENAL, Estupendos pisos 4 dormitorios sala comedor cocina baño aseo estupendas vistas al mar Precio desde 2.550.000 Entrada 500.000 Resto: 20.000 mensuales COLL Plaza San Antonio 4 Teléfono 226449 (29)

EUSEBIO ESTADA Fabulosos pisos de 3-4 dormitorios dobles, 2 baños, sala comedor terraza, cocina galería, fabulosos acabados exentos contribución Entrada 850.000,- resto 10 años. COLL. Plaza San Antonio. 4 Tel 226450 (32)

OCASION TERRENO Fabulosos pisos 3-4 dormitorios con armarios sala comedor grande 2 terrazas cocina amueblada pintados 2 baños, piscina al comunidad vistas a la bahía. Entrada única 500.000 mil. Resto 20.000 mensuales intereses incluidos COLL Plaza San Antonio 6. Teléf 226450 (39)

ZONA HIPER. Fabulosos pisos de 3 dormitorios dobles baño aseo sala comedor terraza cocina, galería garaje opcional, mucho sol Entrada 700.000 mil Resto 18.000 mensuales intereses incluidos. COLL Plaza San Antonio 4 Teléf. 226449. (33)

PEDRO GARAU, Fabulosos pisos de 4 dormitorios 2 baños sala comedor terraza cocina galería garaje opcional Entrada desde 650.000. Resto 25.000 mensuales COLL Plaza San Antonio. 4 Teléf. 226450 (29)

ZONA FORTI, Estupendos pisos 3-4 dormitorios, baño aseo sala comedor, cocina amueblada terraza acabados de primera calidad PRECIO desde 4.200.000 Entrada 850.000 resto 12 años. COLL Pza San Antonio. 4. Teléfono 226449. (33)

SON ARMADAMS, Fabuloso piso de 3 dormitorios dobles, 2 baños sala comedor, 2 terrazas cocina totalmente equipada galería estupenda decorado, fabulosas vistas a la bahía garaje incluido calefacción individual Facilidades a convenir COLL Plaza San Antonio 4 Tel 226450 (39)

SANTA CATALINA Estupendos pisos 2-3-4 dormitorios baño aseo sala comedor terraza cocina amueblada galería. Precio desde 1.815.000 Entrada desde 400.000 Resto 20.000 mensuales COLL Plaza San Antonio 4 Teléf. 226449 (32)

CERCA AVENIDAS, pisos 4 dormitorios, 2 baños, cocina grande 3.300.000 aparcamiento opcional, facilidades 224991 (14)

HEROES DE MANACOR piso 3 dormitorios baño cocina amueblada, trastero 2.100.000 Facilidades 224991. (12)

ZONA REYES CATOLICOS, piso 4 dormitorios, 2 baños 2 terrazas exterior. 3.300.000.- Facilidades. 224991. (14)

PRINCIPIO ARAGON, piso 4 dormitorios, 2 baños, aseo cocina completamente equipada, aparcamiento 5.500.000 — 224991 (14)

ATENCION NOVIOS, pisos Son Cotoner construcción 3 dormitorios 2.600.000, entrada 600.000, resto 10 años 224991 (15)

SON OLIVA, piso 3 dormitorios cocina amueblada 1.800.000 Entrada 500.000 resto 20.000 mensualjes. 224991 (14)

ATICO LA VILETA, 120 m2 3 dormitorios, gran terraza maravillosa vista, cocina amueblada, electrodomésticos 2.200.000 224991 (16)

ATICO PLAZA TOROS, 140 m2 5 dormitorios baño, aseo terraza, 2.800.000. Entrada 900.000 224991. (14)

PASEO MALLORCA piso 100 m2 3 dormitorios 2 baños 3.500.000. Facilidades 5 años 224991 (14)

FORTI, Piso 2 dormitorios, baño cocina amueblada, gran comedor 2.100.000 Entrada 1.000.000 resto convenir. 224991 (15)

GENERAL RIERA, piso 100 m2 3 dormitorios dobles sur, 2.400.000. Facilidades 3 años 224991. (14)

31 DE DICIEMBRE, Piso 120 m2 exento de contribución 4 dormitorios, sala-comedor grande, cocina espaciosa con despensa baño grande completo galería, vistas despejadas, garaje opcional, 2.400.000 COB PASAMON Paseo Mallorca, 22, bajos Tel.: 223513. (34)

ZONA Santa Catalina Ático a estrenar 120 m2., 4 dormitorios dobles, 3 armarios empotrados, 2 baños cocina completamente amueblada, sala-comedor grande, 2 terrazas de 40 y 30 m2., calefacción individual, garaje opcional, orientación sur vistas muy despejadas al mar, acabados de calidad 4.900.000. Facilidades COB PASAMON Paseo Mallorca, 22, bajos, Tel.: 223513. (53)

PASEO MALLORCA Piso 180 m2, 5 dormitorios más uno de servicio 4 armarios empotrados 2 baños completos sala-comedor, chimenea cocina amplia amueblada completa despensa dos balcones calefacción individual, exento contribución, 7.500.000 COB PASAMON Paseo Mallorca, 22, bajos, Tel.: 223513. (40)

ZONA Marqués de Fuensanta Pisos en construcción exentos de contribución 125 m2. 4 dormitorios, 5 armarios 2 baño scompletos sala-comedor espaciosa, balcón, cocina amueblada completa galería con terraza, calefacción individual, garaje opcional madera oregón suelos cerámica. Precio: 4.700.000 Posibilidade de financiación a 18 años. COB PASAMON. Paseo Mallorca 22, bajos. Tel.: 223513 (54)

ZONA JUAN ALCOVER, piso 120 m. dormitorios 2 armarios empotrados baño completo sala-comedor 22 m2 cocina espaciosa balcón grande teléfono vistas al mar orientación sur recibidor 2.750.000. COB PASAMON Paseo Mallorca 22 bajos Telf 223513 (37)

PEDRO GARAU, 4 dormitorios todos exteriores, 4 armarios empotrados, baño aseo sala-comedor grande cocina completamente amueblada balcón galería grande, orientación sur. 3.600.000 1 millón entrada. Facilidades. COB PASAMON Paseo Mallorca 22 bajos. Tel.: 223513 (35)

ZONA TOROS Piso 3 dormitorios dobles armarios empotrados 2 baños completos uno en dormitorio principal comedor espacioso cocina amueblada galería balcón grande orientación sur 2.850.000 Entrada 600.000 resto a convenir COB PASAMON Paseo Mallorca 22 bajos Telf. 223513. (39)

AVENIDA ARGENTINA. Pisos a estrenar de 2, 3, 4 y 5 dormitorios armarios empotrados baño aseo galería cocina completamente amueblada, salacomedor amplia calefacción individual, garaje opcional, acabados de calidad desde 2 millones 850.000 Facilidades COB PASAMON Paseo Mallorca 22 bajos. Teléf.: 223513 (40)

ZONA AVENIDAS Ático 3 dormitorios sala-comedor grande con chimenea, terraza espaciosa baño completo galería cocina completamente amueblada calefacción central, dos ascensores vistas a la bahía 3.800.000 Facilidades COB PASAMON Paseo Mallorca 22 bajos. Teléf 223513 (36)

SON ARMADAMS Piso duplex acabados de calidad piscina jardín, 2 dormitorios dobles 3 armarios empotrados sala-comedor espaciosa cocina completamente amueblada con office, garaje opcional orientación sur. 2.875.000 COB PASAMON Paseo Mallorca 22 bajos. Teléf 223513. (36)

ZONA SON ARMADANS Pisos a estrenar desde 127 m2 cuatro dormitorios 3 armarios empotrados 2 baños completos sala comedor espaciosa, balcón, calefacción individual garaje opcional orientación sur acabados de lujo 1.400.000 COB PASAMON Paseo Mallorca 22 bajo. Tel 223513. (37)

ATICO ZONA CRUZ ROJA 147 m2. 4 dormitorios grandes armarios, 1 baño completo sala-comedor 40 m2 cocina amueblada completa suelos cerámica terraza 30 m2. calefacción garaje opcional galería grande cerrada, decoración bajo vistas despejadas 2.800.000 Facilidades COB PASAMON Paseo Mallorca 22 bajos Telf. 223513 (44)

ARENAL. Piso por planta. 3 dormitorios. baño y aseo. Teléfono. Suelos parquet. 2.850.000. Entrada 900.000. Resto 6 años 221202 (18)

ZONA TENIS. 3 dormitorios. 2 baños. teléfono, sala comedor 115 m2. Aparcamiento incluído 3.650.000 Entrada 1 millón 200.000 Resto a convenir 221202. (20)

ATICO PEDRO GARAU, dos dormitorios, sala comedor baño completo, terraza trastero 1.600.000 Entrada única 600.000 V MAYRATA 223561 (18)

BLANQUERNA, Piso cuatro dormitorios dobles baño aseo cocina espaciosa completamente amueblada comedor 40 m2. terraza 3.500.000 Facilidades V MAYRATA 223561 (20)

ATICO PLAZA COLUMNAS. Tres dormitorios baño aseo cocina amueblada, con despensa galería amplia terraza buenos acabados 4.000.000 Facilidades V. MAYRATA 223561 (21)

ATICO GENERAL RIERA, tres dormitorios, baño aseo cocina amueblada, terraza 30 m2. 3.150.000 Facilidades V. MAYRATA 223561 (17)

FORTI, Piso cuatro dormitorios dos baños cocina amueblada, calefacción individual a gas buenos acabados, 3.900.000 V. MAYRATA 223561. (18)

ARAGON, Piso tres dormitorios dobles, cocina amueblada sala comedor, baño aseo, galería Entrada única 700.000. V. MAYRATA 223561 (18)

SON ROCA. Piso tres dormitorios, sala comedor con terraza, cocina, baño, entrada única 500.000. V. MAYRATA 223561 (17)

PLANTA BAJA, Tres dormitorios, cocina grande amueblada comedor baño, terraza, 2.500.000 Facilidades V. MYRATA. 223561. (15)

SA VILETA. Piso tres dormitorios, armario, sala comedor, cocina amueblada con galería baño completo, entrada única 600.000, ptas V. MAYRATA 223561 (21)

ZONA PLAZA TOROS sobre-ático. 4 dormitorios, 2 baños, cocina, 2 terrazas, armarios empotrados, semi-amueblado 3.250.00. Facilidades. T. 227794. (19)

ARAGON, pisos a estrenar, 4 dormitorios, 2 baños, cocina amueblada, galería, terraza, 5 armarios empotrados, desde 4.550.000, Facilidades. T. 227794. (20)

EUSEBIO ESTADA, pisos en construcción, 3 y 4 dormitorios, 2 baños, cocina, terraza, garaje opcional, desde 3.600.000 Facilidades. T. 227794. (20)

BENITO PEREZ GALDOS pisos de 2 y 4 dormitorios, baño, aseo, cocina completamente amueblada, desde 1.800.000 Facilidades. T. 227794. (19)

GENOVA, ático 3 dormitorios, 2 baños, sala y comedor, garaje, teléfono, varias terrazas. Teléfono: 402682. (15)

INICIOS Son Españolet, pisos finalizados a estrenar, 4 dormitorios, 2 baños, suelos cerámica. Desde: 3.900.000 TP 16 MASJAUME. 464250. (19)

SON GOTLEU: segundo piso 3 dormitorios. Facilidades. PP 42 MASJAUME. 464254. (11)

ZONA Balmes: Espléndido piso 4 dormitorios, 2 baños color, suelos cerámica 4.300.000 BP 18 MASJAUME. 464250. (16)

ZONA Rívoli: quinto piso 5 dormitorios, 2 baños, gran cocina, soleado. 4 millones 800.000 AP 52 MASJAUME 464250 464250. (11)

CALA Estancia: Planta baja 3 dormitorios, baño, teléfono, garaje, jardín, a 200 mts del mar. 4.500.000 También detrás Arenal 8.000 m2. buena tierra con casita aperos, cercada, agua y luz, se puede construir casa grande. 3.000.000 RA 78. MASJAUME 464250 (40)

CALLE Victor Pradera, vendo pisos 2, 3 y 4 dormitorios, baño y aseo Facilidades a convenir. QUETGLAS. Plaza Cort, 7. Tel. 224660. (2)

PABLO Piferrer, vendo pisos 3 dormitorios, baño y aseo Facilidades a convenir. QUETGLAS. Plaza Cort, 7 Tel 224660 (9)

PISO Fortí 5 dormitorios, 2 baños, decorado, bien orientado, terraza, 4 millones 700.000. MONTIS. 212127-226725. (14)

ZONA Son Cotoner: Pisos 4 dormitorios, 2 baños cocina, despensa, etc. Desde 3.800.000 Entrada 500.000 Resto 10 años. Facilidades MASSIP. 211247. (21)

ZONA Eusebio Estada: Pisos 4 dormitorios 2 baños, gran cocina, etc. 5.000.000. Facilidades- MASSIP 211247 (15)

ZONA Metropol: Piso 4 dormitorios, 2 baños, cocina etc. 3.500.000. Facilidades. MASSIP. 211247 (13)

SOBREATICO Rafal: 3 dormitorios, baño, recibidor, sala comedor, cocina amueblada, 1.600.000. Facilidades - MASSIP 211796 (14)

PLAYA de Palma: Piso 2 dormitorios, terraza, orientación sur, baño, aseo, ducha, muy soleado 2.700.000. Facilidades- MASSIP. 211247 (17)

ZONA Blanquerna: Piso usado 3 dormitorios, sala-comedor, cocina, galería cerrada, baño, buena orientación, 1.600.000. MASSIP. 211796. (17)

ZONA Pedro Garau: Piso 4 dormitorios, baño aseo-ducha, sala comedor etc. 3.000.000 Facilidades- MASSIP 211796 (16)

PLAYA de Palma: Maravillas piso, 3 dormitorios dobles, baño, aseo armarios, recibidor sala comedor cocina amueblada, terraza 3.800.000. Facilidades—MASSIP 211928 (20)

ZONA Metropolitan: Piso amueblado 3 dormitorios, galería cubierta, terraza, 2.000.000. Facilidades — MASSIP. 211247. (13)

ZONA la Soledad: Piso 3 dormitorios baño, sala comedor, etc. 1.800.000 Facilidades — MASSIP. 211247. (14)

ZONA General Riera: Maravilloso piso, bien orientado, 4 dormitorios, 2 baños, cocina, despensa, etc. 4.200.000. Facilidades MASSIP 211796. (18)

ZONA Arenal: Piso cerca de Palma, gran terraza, muy soleado, 3 dormitorios, sala comedor, cocina. 3.500.000. Facilidades. MASSIP. 211247 (19)

ZONA Aragón: Piso cerca Avenidas 150 m2., 4 dormitorios, 2 baños, aseo, sala comedor etc. 5 millones 500.000. Facilidades. MASSIP. 211796. (18)

PISO zona Tenis, 3 dormitorios,b año, aseo, sala comedor, cocina, terraza galería 2.500.000, facilidades. Inmobiliaria OLIVAR. 210294. (17)

PISO C/. Fiol y Juan, chaflán, 4 dormitorios, baño, aseo, sala comedor con chimenea, trastero, despensa. 2.800.000 facilidades. Inmobiliaria OLIVAR. 226687. (21)

PISO Avenidas 3 dormitorios dobles, 2 baños, cocina equipada, terraza, galería, calefacción, 3.650.000, facilidades. Inmobiliaria OLIVAR. 210294. (17)

PISO zona céntrica, junto Plaza Weyler, 4 dormitorios, 2 baños, sala comedor, cocina, galería, 3.750.000 facilidades. Inmobiliaria OLIVAR. 226687. (19)

PLANTA BAJA Coll d'En Rabassa, estrenar, 3 dormitorios, baño, aseo, sala comedor cocina, galería, terraza 2.850.000 facilidades. Inmobiliaria OLIVAR. 226687. (20)

ZONA BLANQUERNA, se vende ático en muy buen estado, 4 dormitorios, baño, cocina, 2 terrazas y galería, 3 millones. facilidades. A. OLIVER. 212540. (22)

ZONA RICARDO ORTEGA pisos de 3 y 4 dormitorios, entrega mes de marzo, sala comedor, cocina, baño y aseo, galería desde 2.700.000, condiciones a convenir. A. OLIVER. 212540. (28)

ZONA OBELISCO, piso con 4 dormitorios dobles 2 baños. sala-comedor, cocina con offis, trastero, galería y terraza. Precio 3.700.000, facilidades. A. OLIVER. 212540 (24)

ZONA RAMON Y CAJAL, piso 170 m2., 4 dormitorios dobles, baño completo, sala comedor grande, cocina, calefacción, aparcamiento. 4.650.000 facilidades. A. OLIVER. 212540. (24)

ZONA FORTI, piso 3 habitaciones, recibidor, cocina, comedor, galería y baño completo. 1.500.000 facilidades. A. OLIVER. 212540. (17)

ZONA EL RAFAL, piso 3 habitaciones, amueblado en calle Virgen de Montserrat, comedor, cocina y baño, precio 1.800.000, con facilidades. A. OLIVER. 212540. (23)

ZONA METROPOLITAN, magnífico piso en construcción, todo exterior, piso por planta, 5 dormitorios, 2 baños, aseo, cocina con despensa y offis, sol todo el día a tres fachadas. 5.200.000, facilidades 5 años. A. OLIVER. 212540. (35)

M.C.D. 2022

bolsa inmobiliaria

ESPACIO EXCLUSIVO PARA AGENTES DE LA PROPIEDAD INMOBILIARIA

8 CASAS Y PISOS

ZONA GESA, fabulosos pisos vista al mar, con 4 dormitorios, 2 baños, cocina grande, terraza grande, orientación sur, con suelo de mármol, calefacción etc. 5.250.000 facilidades a convenir. A. OLIVER. 212540. (31)

ZONA HIPER, pisos y planta baja en construcción, 4 dormitorios, baño y aseo, suelo de cerámica, pocos vecinos, muy soleados, desde 2.750.000, facilidades. A. OLIVER. 212540. (26)

LA VILETA, 3 dormitorios, baño, 1.700.000 pesetas, plazos. Teléfono 221459. (10)

CENTRO PALMA ático 4 dormitorios, terraza, baño, aseo, 5.500.000 pesetas convenir. Teléf. 221459. (13)

CALLE CATALUÑA, 2 dormitorios, baño, 3.300 000 facilidades. Tel. 221459 (10)

PRINCIPIO GRAL. RIERA pso cuatro dormitorios, dos baños, cocina amueblada salón amplio 217574 (13)

SAN VICENTE DE PAUL, pisos y áticos, tres-cuatro dormitorios, aparcamiento vistas 217538 (13)

MARQUES FUENSANTA, frente puente tren, piso 170 m2, cutaro dormitorios gran salón, sol, vistas 217574. (15)

SON RAPIÑA. Magnífico ático, tres dormitorios, armarios, amplia cocina amueblada, gran salón comedor, vistas zona Colegios. 217538. (17)

ZONA GUELL. Atico cuatro dormitorios, dos baños, cocina amueblada, terraza grande. 3.700 000 217574. (13)

CA'N PASTILLA, primerísisima línea, apartamento dos dormitorios armarios, cocina office, dos baños, amplias terrazas, vistas completamente amueblado facilidades. 217574. (19)

SI QUIERE VENDER, su piso o chalet o solar rápiamente llamenos al 217574-717538 LAMAS (14)

OPORTUNIDAD El Rafal, pisos y áticos 3 dormitorios, salón comedor, grandes terrazas, baño, cocina, galería, buenos acabados. Entrada 275 mil, resto 12.000 mensuales. ALBERTI. 222292. Velázquez, 10 (25)

CTRA. VALLDEMOSA. Piso llaves en mano, 3 dormitorios, salón comedor, baño completo, cocina, galería, balcón. Entsada 550.000, resto 15.000 mensuales. ALBERTI. 222292 Velázquez, 10. (24)

PLAZA MADRID, planta baja y pisos 3 y 4 dormitorios, salón comedor, baño, aseo, ducha, salón comedor, terraza, cocina, galería. Piso por planta. Entrada 550 000, resto 25.000 mensuales. ALBERTI. 222292. Velázquez, 10. (31)

ZONA EUSEBIO ESTADA, plantas bajas y pisos, 4 dormitorios, baño, aseo, salón comedor, cocina galería. Terraza. Entrada 500.000, resto 20.000 mensuales. ALBERTI 222292. Velázquez, 10. (25)

FORTI. Pisos en construcción. 3 y 4 dormitorios, baño, aseo, ducha, salón comedor terraza, cocina amueblada galería Buenos acabados Entrada 600.000 resto 12 años. ALBERTI. 222292 Velázquez, 10. (24)

BLANQUERNA. Piso llaves en mano, 140 m2., 4 dormitorios, baño, aseo, salón comedor con chimenea cocina 15 m2., despensa. Trastero. Precio: 3.750.000. Entrada 1.500.000, resto facilidades ALBERTI. 222292 Velázquez, 10. (27)

EUSEBIO ESTADA, ático 4 dormitorios dobles, baño, aseo, salón comedor, cocina amueblada, terraza galería mucho sol. Entrada 900.000 resto muchas facilidades. ALBERTI. 222292. Velázquez, 10. (25)

FORTI. Atico 3 dormitorios, baño, salón comedor, cocina amueblada, galería, terraza garaje opcional. Entrada Un millón resto 30.000 mensuales. ALBERTI. 222292 Velázquez, 10. (22)

CAN PASTILLA. Estudio completamente amueblado, baño completo, cocina, terraza. Muy cerca de la playa Precio: Un millón. ALBERTI. 222292. Velázquez, 10. (18)

PL. TOROS. En construcción, 3 y 4 dormitorios, salón comedor con terraza, baño, aseo, guardería armarios empotrados Exentos. Entrada 500.000. 20.000 mensuales. ALBERTI. 222292. Velázquez 10. (26)

HEROES MANACOR. Pisos 4 dormitorios dobles, salón comedor, terraza, 2 baños, cocina, galería Acabados primera calidad. Entrada 750.000 resto 12 años. ALBERTI 222292. Velázquez, 10. (25)

TENIS. Piso próxima entrega, 4 dormitorios dobles, salón, comedor con terraza, 2 baños, aseo, cocina con despensa, calefacción individual solados parquet. Entrada 1.000.000 resto 12 años. ALBERTI 222292, Velázquez, 10. (30)

PISO Fortí 3 y 4 dormitorios baño aseo salón comedor terraza cocina con muebles galería orientación sur 3.360 000 pts. COMAMALA 298558. (2.)

ATICO zona toros, 3 dormitorios, sala comedor cocina, baño, rodeado de terraza aparcamiento COMAMALA 298558. (15)

ZONA Blanquerna, piso 140 m2., 4 dormitorios, sala comedor con chimenea, cocina amueblada, baño, aseo COMAMALA. 298558. (17)

ZONA Luis Vives piso 140 m2, 4 dormitorios, 2 baños, salón comedor, terraza cocina, galería COMAMALA. 298558 (17)

AVENIDA Argentina, piso 5 dormitorios, 2 baños, aseo, salón comedor, terraza galería. COMAMALA 298558 (14)

ZONA Pedro Garau, 3 dormitorios, baño, aseo, espaciosa cocina amueblada salón comedor 3.100.000. Pts. COMAMALA. 298558. (15)

OCASION piso Paseo Marítimo 2 dormitorios, salón comedor, cocina con muebles, vistas mar y castillo Bellver. 2.750 000 Pts. COMAMALA. 298558. (19)

ATICO zona Triquet 3 dormitorios, salón comedor cocina amueblada, baño, aseo, terraza, calefacción 3.800.000 Pts. COMAMALA. 298558

MARAVILLOSO piso en Son Armadams, 4 dormitorios, salón comedor, gran cocina, 2 baños, aseo, terraza. COMAMALA 298558. (17)

CARRETERA Establiments, pisos 3 y 4 dormitorios. Total 2.220.000. Contado 650.000, resto facilidades. MONTIS. 212117 (15)

VENDO ático usado en el Molnar, 3 dormitorios, 3 terrazas, fabulosa vista. 2.850.000 pts. Facilidades. A.P.I.D. LLABRES. Tel.: 244925 (19)

JUNTO Plaza Pedro Garau, vendo ático 2 dormitorios usado, completamente amueblado. 1.760.000 ptas. A.P.I.D LLABRES. Tel. 244925 (17)

EN CALLE Balmes, vendo fabuloso piso 140 m2, 4 dormitorios, cocina con despnsa, 2 baños, trastero, sol 4.300.000 ptas. Facilidades. A.P.I.D. LLABRES. Tel. 273494 (24)

EN EL ARENAL, vendo piso usado, buen estado, 140 m2., edificio de 3 pisos, 3 dormitorios, baño y terraza 75 m2 con coheria en bajos. 3 millones 675.000 ptas. Facilidades. A.P.I.D. LLABRES. Tel 410500 (32)

EN ZONA de Tagomago. Vendo pisos a estrenar, 1 piso por planta, 3 dormitorios, baño y aseo, terraza, mucho sol 3 millones 200.000 ptas, Facilidades 13 años. A.P.I.D. LLABRES 273494 (28)

VENDO buen piso calle Antonio Marqués Marqués orientado al sur 157 m2. 5 dormitorios, dos baños muy buen estado, 4 millones 800.000 ptas. Facilidades a 15 años. A.P.I.D LLABRES. Tel 273494 y 244925. (31)

JUNTO Capitán Vila. Vendo piso a estrenar, 3 dormitorios, 1 piso décima planta, baño y aseo. 2.975.000 pts. A.P.I.D. LLABRES. 244925 (21)

EN EL RAFAL, vendo piso usado, 3 dormitorios, baño y aseo, terraza 2 millones 475.000 ptas. Facilidades. A.P.I.D. LLABRES Tel. 410500. (19)

ZONA Plaza Columnas, vendo piso 2 dormitorios y salita mucho sol. 2.200.000 ptas A.P.I.D LLABRES. BRES. 410500. (18)

EN EL RAFAL vendo piso usado, 3 dormitoros, baño 1.875.000 ptas. Facilidades. A.P.I.D. LLABRES 244925 (15)

JUNTO C'an Blau. Vendo primer piso individual sin vecinos, 3 dormitorios baño 1.575.000 ptas Facilidades. A.P.I.D. LLABRE 410500 (18)

VENDO planta baja en calle Fray Luis Jaume, techo libre, 420 m2, fachada 9,5 dificable, 4 dormitorios, 4.150.000 pts. Facilidades. A.P.I.D. LLABRES Tel. 410500. (24)

BAJOS Ca'n Pastilla, alrededores Cortijo Vista Verde, 4 dormitorios, comedor, 2 baños, terraza y garaje, 6.000.000 Ptas. Inmobiliaria ROS. Tlf.: 293808 (21)

PISO lujo C./ Juan Ripoll Trobat, 4 dormitorios, comedor, sala, recibidor, 2 baños, amplia cocina 3 terrazas grandes, suelos parquet. 5.500.000 Ptas. Inmobiliaria ROS. Avd. Juan March, 12, 1.º Tl.: 293808. (21)

PISO C./ Soledad, junto Borne, entresuelo antiguo, 4 dormitorios, comedor, sala, baño, cocina, 4 balcones e invernadero y propio grande oficinas. Ptas. 3.500.000. Inmobiliaria ROS. Tlf.: 293808 (27)

PISO nuevo C./ San José de la Montaña (carretera Valldemosa), 4 dormitorios, comedor, sala, recibidor, baño, aseo cocina, galería cubierta, calefacción, aire acondicionado, amueblado 4 millones Ptas. Sin muebles 3.400.000 Ptas. Octavo piso muy soleado. Inmobiliaria ROS. Avd Juan March, 12, 1.º. Tlf.: 293808. (43)

CA'N BARBARA. Sexta planta, 4 dormitorios, cocina amueblada, gran terraza con vista sobre la bahía Calefacción y aire acondicionado Pesetas: 5.800.000 Inmobiliaria BARCELO. Teléfonos: 461295-464450. (26)

JUNTO parque Bellver, segunda planta, 2 dormitorios, baño, cocina, terraza, Pesetas: 2.400.000. Inmobiliaria BARCELO. Teléfonos 461295-464450. (17)

SON DAMETO. Primera planta a estrenar, 4 dormitorios, 2 baños, calefacción, 3 terrazas, pavimentos parquet. Pesetas: 5.400.000. Inmobiliaria BARCELO. Teléf. 461295-464450. (22)

ZONA Metropolitan. Sexta planta, 3 dormitorios, baño, cocina amueblada. Pesetas 2.300.000. Inmobiliaria BARCELO. Teléfonos 461295-464450. (16)

PLAYA Magallul Apartamentos, octava planta, 2 dormitorios, baño, completamente amueblado, vsta panorámica sobre playa. Pesetas 2.300.000. Inmobiliaria BARCELO. Tel.: 461295-464450. (21)

ZONA Reyes Católicos. Cuarta y quinta planta, 4 dormitorios, baño, aseo, terraza, galería. Pesetas: 3.630 000. Inmobiliaria BARCELO. Tel.: 461295-464450 (20)

JUNTO Héroes de Manacor, piso 3 dormitorios, sala-comedor, chimenea, muchos armarios, 2.700.000. Facilidades. MIGUEL COSTA 224759. (17)

SON OLIVA. Piso 3 dormitorios, baño completo, cocna amueblada con galería cerrada, todo exterior, mucho sol, sin gastos de escalra ni ascensor ni portería. 1.800.000. Facilidades. MIGUEL COSTA 224759. (29)

ANDREA Doria, piso 4 dormitorios, 2 baños, sala comedor, terraza, cocina amueblada, galería, recibidor grande, magníficos acabados, mucho sol, buena finca, calefacción individual gas ciudad, teléfono. Facilidades. MIGUEL COSTA 224759. 4.200.000. (31)

SANTA Catalina, piso 4 dormitorios, 2 baños, orientación sur, 3.450.000. Facilidades a convenir. A. Oliver. 212540. (16)

PLAZA Columnas, piso 2 dormitorios dobles, salón y comedor, cocina, galería, armarios empotrados, sol todo el día 2 millones 200.000. Facilidades. A. Oliver, 212540. (22)

SOLEDAD, piso tercero, sin ascensor, 3 dormitorios, 1.500.000 entrada 800.000 resto 2 años. 2249941. (14)

ATICO vistas a la había, 110 metros construidos y 110 metros terrazas, buenas caldades, solado cerámica decorada y placas techos. 5.500.000. — 224884 (22)

CERCA Cruz Roja, (urge vender) sexto piso, nuevo, 3 dormitorios, baño cocina amublada, salón comedor. 2.400.000. Facilidades 224884. (18)

APARTAMENTO Cala Blava (las Palmeras) 2 dormitorios, 2 baños, salón, cocina, terraza vistas a la bahía etc. 1.800.000. — 224884. (19)

OCASION por ausentarme vendo ático, 4 habitaciones, baño y aseo, calefacción gran terraza nuevo. 3.300.000. Tel. 246854. (17)

LUIS Martí primer piso techo libre muy bien conservado, completamente amueblado 2.200.000. Tel.: 277954. (14)

LUIS Martí primer piso dos habitaciones 1.700.000 pts. Tel. 246850. (10)

VENDO piso usado en Son Roca, 3 dormitorios, Pts. 1.075.000. D. LLABRES. A.P.I. Tel. 273494. (16)

ATICO, c/. Jafuda Cresques, planta 5.ª sin ascensor, 3 dormitorios, baño, sala-comedor, cocina, terraza 30 m2. Precio: 1.700.000 ptas. A. BENNASSAR. Teléf.: 461450. (24)

PISO Pl. 5.ª c/. San Dámaso, 4 dormitorios, baño, aseo, sala-comedor, cocina amueblada, terraza. Precio: 2.500 000 ptas. A. BENNASSAR. Tel. 461450. (22)

PISO Pl. 1.ª c/. Tte. Sureda Portell, 180 m2, 4 dormitorios, 2 baños, 1 aseo, sala-comedor, 160 m2 terraza Precio 5.900.000 ptas. A. BENNASSAR. Tel. 461450. (27)

PISOS en construcción c/. Fco. Martí Mora, 3 y 4 dormitorios, baño, aseo, sala-comedor, cocina, terraza. Precios: 3.100.000, 3.500.000, 4.100.000 ptas. A. BENNASSAR. Te. 461450. (26)

ATICO calle Arturo Rizz. 3 dormitorios, baño, aseo, sala-comedor, cocina amueblada, trastero, terraza. Precio: 3.800.000 ptas. A. BENNASSAR. Tel. 461450. (21)

ATICO c/. Jerónimo Roselló, 3 dormitorios, baño, aseo, sala-comedor salón, cocina grande. Precio: 3.500.000 ptas A. BENNASSAR. Teléf. 461450. (20)

PISO Pl. 1.ª c/. Blanquerna sin ascensor, 3 dormitorios, baño sala-comedor, salita, terraza. Precio: 2.750.000 ptas. A. BENNASSAR Teléf.:

PISO Pl. 8.ª c/. Manos, 4 dormitorios, 2 baños, sala-comedor, cocina completamente amueblada decorado, terraza Precio: 4.000.000 ptas. A. BENNASSAR. Tl. 461450 (23)

PISOS terminados en Cala Mayor, 170 m2, 4 dormitorios, 2 baños, 2 aseos, sala-comedor 35 m2, calefacción individual, armarios empotrados, terrazas. Precio: 6.500.000 ptas. A. BENNASSAR. Tel.: 461450. (29)

PISOS en construcción c/. Héroes de Manacor 4 dormitorios, 2 baños sala-comedor, cocina, terraza. Precio 3.600.000. 3.950.000 ptas. A. BENNASSAR. Tel. 461450. (23)

PISO Planta sexta Paseo Marítimo, maravillosa vista sobre la bahía, 120 m2., 2 dormitorios, trastero, 2 baños, sala comedor, cocina completamente amueblada, terrazas, precio: 7.000.000 pesetas. A. BENNASSAR. Teléf. 461450. (30)

ZONA El Terreno apartamentos 1-2 dormitorios, cocina semiamueblada, terraza, buenos acabados. Desde 2.700.000. 25 % entrada. Resto a convenir. M. García Serrano. PRETOR. No cerramos al mediodía. 223023 - 24 - 25. (30)

ZONA Tte. Coronel Franco, pisos 160 m. 4 dormitorios, 2 baños, buenos acabados. 3.100.000. Entrada 1.000.000. Resto a convenir. M. García Serrano. PRETOR. No cerramos al mediodía. 223023 - 24 - 25. (30)

SON ESPAÑOLET piso recién estrenado, 4 dormitorios, baño, aseo, cocina amueblada, buena vista, garaje. 3.600.000. Entrada 1.800.000. Resto a convenir. M. García Serrano. PRETOR. No cerramos al mediodía. 223023 - 24 - 25. (31)

PISOS Eusebio Estada, 4 dormitorios, 2 baños, cocina con despensa, suelos cerámica. Desde 3 millones 600.000 a 3.900 000. Entrada 35 %. Resto a convenir. PRETOR. No cerramos al mediodía. 223023 - 24 - 25. (29)

ZONA Tenis pisos 150 m. 4 dormitorios, 2 baños, cocina amueblada, suelos cerámica, calefacción individual. Desde 4.500.000 a 5.500.000 a convenir. M. García Serrano. PRETOR. No cerramos al mediodía. 223023 - 24 - 25. (32)

ZONA Aragón pisos nuecos 120 m. 3 - 4 dormitorios, baño, aseo, cocina amueblada, suelos cerámica. Desde 3.300 000 a 5.170.000. Entrada 500.000 Entrega llaves 500.000 Resto a convenir. M García Serrano. PRETOR, no cerramos al mediodía. 223023 - 24 - 25. (38)

ATICO zona Paseo Mallorca, 3 dormitorios, 2 baños, cocina amueblada, office, suelos parquet o moqueta, terraza 50 m. 5.000 000 a convenir. M. García Serrano. PRETOR No cerramos al mediodía. 223023 - 24 - 25 (32)

ZONA Fortí pisos 140 m. excelentes acabados 4 dormitorios, baño, aseo, armarios empotrados. Desde 4 095.000 a 4.515.000 A convenir M García Serrano. PRETOR No cerramos al mediodía. 223023 - 24 - 25. (30)

VIVERN VENDE: Zona Zona Reyes Católicos, planta baja, 125 m2 edificados, 135 m2 jardín, 4 dormitorios, baño, 2.750.000. 244916. (18)

OCASION: Balmes, piso 3 dormitorios, baño, aseo, cocina con despensa, 2.500.000. 244916 (12)

VIVERN VENDE: Zona Hiper, primer piso, 4 dormitorios, gran cocina 27 m2, terraza, jardín local comunicado piso 100 m2. 5.300.000. 244916. (21)

VIVERN VENDE: Zona Plaza de Toros, piso 4 dormitorios, baño, aseo buena situación, tres millones. 244916. (15)

ATICO CAPITAN CASTELL 3 dormitorios, decorado, baño y aseo, cocina amueblada, despensa, gran comedor, preciosa terraza. 2.700.000. Facilidades 10 años BONET. 255149. (22)

ARAGON. Precioso piso nuevo terminado. 140 m. 4 dormitorios con armarios, 2 baños, salón-comedor con terraza, suelos cerámica, techos de escayola. 4.700.000. Con facilidades. BONET. 255149. (27)

PEDRO GARAU, segundo piso nuevo a estrenar, 130 m., 4 dormitorios, 2 baños, comedor, cocina, terraza y galería. Dos millones 950.000, facilidades 4 años. BONET. 255149. (24)

CARDENAL REIG. Precioso 4.º piso 160 mts, 4 dormitorios, comedor con chimenea, baño y aseo, salón, cocina amueblada, suelos cerámica, sin ascensor, pocos gastos comunidad. 2 millones 600.000. Contado. BONET 255149. (29)

PISO Paseo Marítimo, 326 m2., 4 dormitorios, cocina amueblada, 3 baños, aseo, garaje, piscina, aire acondicionado calefacción, buena vista, 12 millones 500.000. GALMES. 216668. (22)

CERCA Avda. Argentina, planta baja 3 dormitorios, 2 salas, baño, cocina, lavadero, jardín pequeño. 3.000 000. — 223127. (16)

SON DAMETO, piso nuevo 240 m2., 5 dormitorios, cocina amueblada, salón grande, chimenea, 4 baños, terrazas, parking, piscina, buena vista, 7.300.000 convenir. GALMES. 216668. (24)

FORTI, piso 3 dormitorios, baño, galería, 2.100.000 - 800.000 entrada, resto convenir. 210127. (12)

ZONA Instituto, piso 130 m2., 5 dormitorios dobles, cocina equipada, salón 30 m2. 2 baños, aseo garaje, calefaccion individual, orientación sur, 7.000 000 — 30% entrada, resto 4 años. GALMES. 216668 (30)

PISOS construcción Fortí, 3, 4 dormitorios, cocina amueblada, 2 baños, aseo, aparcamiento, trastero, terraza, galería. Desde 3.360.000 — 20% entrada 223127. (20)

PISO Paseo Mallorca, 170 m2., 5 dormitorios, cocina grande amueblada, salón grande chimenea, 3 baños, 2 terrazas, armarios grandes, calefacción, bien orientado 8.400.000. GALMES 216668. (25)

ATICO céntrico, 3 dormitorios, salón chimenea, baño, terrazas 3.050.000 — convenir 223127. (11)

ATICO Avenidas 200 m2. construidos, 100 m2. terrazas 5 dormitorios, cocina amueblada, ofice, 2 baños, aseo, garaje, maderas norte, calefacción individual armarios empotrados vista al mar 8.400.000 GALMES. 216668 (29)

PISOS Molinar, 140 m2., 4, 5 dormitorios, baño, aseo armarios empotrados, terraza trastero. 3.450 000 25% enrtada, resto facilidades 223127 (20)

ATICO duplex Avenidas 169 m2., 4 dormitorios dobles cocina amueblada, baño aseo, terrazas, galería colada 3.675 000 35% entrada, resto 3 años GALMES 216668. (24)

PLAZA Santa Payesa, piso 3 dormitorios, cocina amueblada, baño galería, bien orientado 2 350 000 900.000 entrada, resto convenir. 223127 (18)

ATICO cerca Avenidas, 3 dormitorios, cocina amueblada, despensa, salón grande 2 baños, terrazas, trastero, lavadero, calefacción individual, 3 millones 900 000. GALMES. 216668 (20)

ARENAL Oportunidad pisos de 133 m2 3 dormitorios dobles con armarios baño y aseo, cocina con galería sala comedor con terraza de 20 m2 Precio: 2.550 000,- ptas. RUSTIC J Valentí calle Velázquez 6 pral Telf 225600 (35)

PLAZA PEDRO GARAU Fabuloso primer piso de 3 dormitorios 2 baños, cocina office sala comedor terraza de 80 m Precio 4.800.000 pts. con muchas facilidades RUSTIC. J. Valentí calle Velázquez 6 pral Teléfono 225601 (33)

SON ARMADAMS, Maravilloso piso 140 m2. totalmente amueblado y decorado de lujo, calefacción individual a gas 3 dormitorios con armarios 2 baños, 3 terrazas, vistas privilegiadas, Precio 6 millones 500.000.- pesetas. RUSTIC. J. Valentí, calle Velázquez 6 pral. Teléf. 225601. (38)

ZONA BLANQUERNA. Piso tres dormitorios, sala comedor cocina, galería, baño, terraza. Precio: 2.300 000 pesetas. Entrada 800.000. Resto 12 años. RUSTIC. J. Valentí, calle Velázque, 6. pral. Teléf. 225601. (27)

ARENAL. Apartamentos próxima entrega, 2 dormitorios, baño, cocina con galería sala comedor. Entrada 365.000,- pesetas resto facilidades. RUSTIC. J Valentí, calle Velázquez 6 pral. Teléf. 225600. (25)

PLAZA TOROS. Piso 3 dormitorios, bien distribuido sala-comedor, baño, cocina completamente amueblada con galería, terraza. Precio: 2.400 000, pesetas Entrada 30%, resto 3 años. RUSTIC. J. Valentí calle Velázquez, 6 pral. Teléf. 225600. (33)

ZONA TURISTICA Apartamentos próxima entrega, 3 dormitorios baño recibidor, sala comedor cocina con galería Entrada: 395.000 ptas Resto 10 años. RUSTIC. J Valentí, calle Velázquez 6 pral. Teléf 225601. (28)

ZONA ARAGON. Piso 3 dormitorios, muy bien conservado sala comedor, cocina amueblada con galería baño, trastero Precio: 1.950.000 ptas Entrada: 650 000 ptas. Resto 2 años RUSTIC J Valentí, calle Velázquez 6 pral Teléf. 225601. (35)

SANTA PONSA. Ocasión, apartamento de lujo espléndidamente decorado, 3 dormitorios dobles con armarios 2 baños cocina muy bien amueblada sala comedor con chimenea y terraza grande Precio: 3.950.000 ptas RUSTIC. J Valentí calle Velázquez 6. pral. Telf. 225600 (37)

SE ALQUILA piso nuevo, Coll den Rebasa con ascensor, amueblado 3 dormitorios, baño y aseo, sala comedor grande, cocina, galería, 16 000 ptas, RUSTIC J Valentí, calle Velázquez 6 pral. Teléf. 225601 (31)

ZONA MAGISTERIO. Precioso piso, 4 dormitorios dobles, baño completo y aseo con ducha, cocina amueblada con despensa. 2 aparcamientos, salón-comedor, mucho sol. Precio: 5.200.000. Entrada: 3 millones. Resto buenas facilidades. NADAL. Tel. 215947. (33)

ARENAL: Pisos en construcción, próxima entrega. 4 dormitorios. 2 baños. Entrada 500.000. Resto: Facilidades: NADAL. Tel. 215947 (16)

CENTRO: Pisos lujo, 4 dormitorios. 2 baños con aparcamientos desde 7.000.000 y áticos de lujo, 4 dormitorios orientado desde 9 millones 500.000. Informes: NADAL. Tel. 215947. (26)

SON ROCA: Vendo piso de 90 m2., 3 dormitorios dobles, y 1 individual, 1 baño, armarios empotrados PRECIO: 1.250.000. Contado. NADAL. Tel. 215947 (23)

VENDO planta baja y primer piso de más de 10 m de fachada por 25 más 250 m ocupado los bajos. 3 500.000 principio calle Gabriel Carbonell, GRAU BENASSAR, calle San Miguel, 43-primero. (34)

VENDO PISO en Palma y Ensanches y otras situaciones. Facilidades pago. GRAU BENASSAR, calle San Miguel 43-primero (20)

VENDO piso cuarto antiguo con 4 dormitorios en la calle San Elías por 1 millón 30.000. GRAU BENASSAR, calle San Miguel, 43-primero (22)

PISO planta 3.ª C. Femenias, 3 dormitorios, baño, sala-comedor, cocina amueblada, decorado, 2.550.000 ptas. A. BENNASSAR. Teléfono: 461450. (19)

PISO planta 8.º C. Fray Junípero Serra, completamente amueblado y decorado, lujo, 3 dormitorios dobles, armarios empotrados, 2 baños, sala comedor, calefacción a gas individual, 2 terrazas, orientación sur, maravillosas vistas, Precio: 6.000.000,- ptas. A. BENNASSAR. Telf.: 461450. (36)

VENDO PISO calle Héroes de Manacor, 4 dormitorios contado. 2 millones 900.000. Facilidades. 2.500.000. Otro lujoso zona Correos, 4 dormitorios, 5.500 000. ALEIX. Alejandro Roselló, 32. 460818. (24)

«BALEARES»

M.C.D. 2022

bolsa inmobiliaria

ESPACIO EXCLUSIVO PARA AGENTES DE LA PROPIEDAD INMOBILIARIA

8 CASAS Y PISOS

SON SERRA, piso 3 dormitorios, baño, aseo, sala-comedor, terracita, 2 millones 200.000. Facilidades. 221546. (13)

ZONA Fortí, piso sin ascensor, 3 dormitorios. 1.500.000. Facilidades. — 221546. (10)

ZONA Héroes de Manacor, piso 4 dormitorios, baño, aseo, 2.850.000. Facilidades. 221546. (12)

SON OLIVA, piso 3 dormitoros, baño, cocina amueblada, 2.050.000. Facilidades. 221546 (11)

PLAZA París, piso amueblado completamente, 3 dormitorios, baño, armarios, sala, comedor, terraza. 3.995.000. — 221546. (14)

ZONA General Riera, piso 4 dormitorios, 2 baños, aseo, armarios, sala con chimenea, comedor, cocina amueblada, despensa, garaje 4.200.000. Facilidades. 221546. (21)

ZONA Hacienda. Vendo piso 4 habitaciones, sala-comedor, baño, aseo, terraza Pts. 4.000.000 40% F.C resto en 4 años Fincas Mas. Tel. 216946-47 (27)

ARCO de la Merced. Esquina J Anselmo Clavé, piso nuevo a estrenar de 4 habitaciones, baño Pts.: 5.000.000 Facilidades. Fincas S Mas. Tel.: 216946-47 (25)

SON FORTEZA. Vendo piso, cuarto sin ascensor, 4 habitaciones, baño, aseo, armarios empotrados, buena vista 1.850.000. Facilidades hasta 5 años. Fincas S. Mas. Teléfono 216946-47 (26)

SON ARMADANS, fabulosos pisos de 4 dormitorios, 2 baños, calefacción individual, salón comedor con terraza, desde: 4.200.000. Facilidades: RIGO: 217122, 217506. (21)

CRUZ ROJA, Ultimos pisos próxima entrega 150 m2, 4 dormitorios dobles, salón con chimenea, 2 baños, terrazas, cocina completa, calefacción individual, piscina, parking incluído. 4.500.000. Facilidades. RIGO. 217122. - 217506 . (29)

HEROES DE MANACOR. Fabulosas vistas, 3 dormitorios dobles, baño, aseo, cocina amueblada, etc. 3.100.000. RIGO. 217122. 217506. (16)

CRUZ ROJA, Sobreático, 3 dormitorios, gran salón comedor con terraza, cocina amueblada, armarios empotrados. 3.000.000. Facilidades. RIGO. 217122. 217506. (19)

ATICO SON RAPIÑA, maravillosas vistas, terrazas grande, 3 dormitorios, baño, aseo, cocina, amueblada madera, sin ascensor, 2.800.000. Facilidades: RIGO. 217122, 217506. (21)

DR. FLEMING, fabuloso, piso 170 m2, salón comedor 50 m2, armarios empotrados, 4 dormitorios dobles, 2 baños, enorme cocina, 25 m2, calefacción individual, hace esquipa, mucha luz. 5.250.000. Facilidades. RIGO: 21 71 22. 21 75 06. (32)

CALA MAYOR, 9.º piso, maravillosas vistas al mar y montaña, 150 m2 3 dormitorios dobles, muchos armarios, 2 baños, cocina amueblada grande, parking incluído, piscina, 6.300.000. Facilidades. RIGO. 217122-217506. (30)

VENDO planta baja zona Avda. Argentina, junto iglesia San Sebastián, 170 m2. espléndida para edificar, 3.500.000. Telf 210294. (17)

ZONA PEDRO GARAU, piso 125 m2 recén terminado, 4 dormitorios, baño, aseo, cocina amueblada 3.000.000. Entrada 800 000 Resto 5 años. M. García Serrano. PRETOR. No cerramos a mediodía 223023-24-25. (31)

URGENTE

Vendo piso Tenis. 148 m2. 4 dormitorios, 2 baños y completamente amueblado y decorado, mucho sol. Pts. 5.700.000. Facilidades. D. LLABRES. A.P.I. Tel. 410461

VALLDEMOSA

Piso con o sin reforma. Precio interesante. Inmobiliaria CARULLA. Tel. 210942-44

VENDO PISO, nuevo a estrenar zona: Son Oliva, 96 m2. 3 habitaciones, 1 baño, 1 aseo, cocina amueblada, terraza, parking, precio: 3.100.000 a convenir. INMOBILIARIA A. P. T. 213383-84

ZONA GESA

Pisos y áticos 3-4 dormitorios, baño, aseo 3.500.000 a 3.700.000. PRETOR. 223023-4-5. NO cerramos al mediodía.

SON OLIVA

VIVIENDAS DE PROTECCION OFICIAL. GRUPO PRIMERO

FACILIDADES HASTA 13 AÑOS

De 3 y 4 dormitorios, armarios, baño y aseo y aparcamiento incluido

COCISA

Vía Alemania, 2, 5.º B
Telfs. 29 59 00 29 59 04

EXTRAORDINARIOS

Pisos y áticos — Zona Plaza París. 4-5 dorm., 2 baños. Acabados 1.ª calidad. PRETOR 22 30 23-4-5. No cerramos al mediodía.

ZONA INDUSTRIA, piso 2 dormitorios, baño, cocina semi-amueblada, 2 millones, a convenir. M. García Serrano. PRETOR. No cerramos a mediodía. 223032-24-25. (25)

SOBREATICO NUEVO muy solado, zona General Riera, 2 dormitorios dobles, cocina amueblada, precio: 2.000.000,- dtos. especiales para ofertas al contado. Telf. 297388-252670. (23)

FORTI, 4 dormitorios, baño, aseo, sala-comedor, etc. precio: 2.270.000. Entrada 900.000. Resto 10 años. FINCAS VAQUER. 235629-230740. (18)

TENIS: 4 dormitorios 2 baños, aseo, calefacción, garaje opcional, primera calidad, etc. precio: 4 millones 500.000. Amplias facilidades. FINCAS VAQUER. 235629-230740. (20)

ZONA HIPER. Sobreático, maravillosas vistas bahía, 3 dormitorios, baño, cocina equipada, etc. Precio: 3.000.000. Entrada 1 millón. Resto convenir. FINCAS VAQUER. 235629-230740. (22)

ZONAR ARCHIDUQUE LUIS SALVADOR. Exentos contribución, 3 dormitorios, baño, terrazas, etc. Precio: 2.589.000. Entrada: 600.000. Amplias facilidades. FINCAS VAQUER. 235629-230740. (21)

ZONA COLLIURE: 3 dormitorios, baño, etc. Precio: 2.140.000. Entrada 775.000. Resto 10 años. FINCA VAQUER. 230740-235629. (17)

HEROES DE MANACOR, 3 dormitorios ,baño, aseo, etc., Precio: 2.300.000. Entrada 500.000. Resto 15 años. FINCAS VAQUER. 230740-235629. (18)

ATICO DUPLEX: Zona General Riera, 4 y 5 dormitorios, 2 baños, aseo, amplio salón comedor, armarios empotrados, etc. Precio desde 6.050.000. Entrada 25%, amplias facilidades. FINCAS VAQUER. 230740-235629. (30)

VENDO PRIMER PISO

y ático, cuatro dormitorios, dos baños, aparcamiento, construcción de primera calidad; facilidades de pago. Edificio Ludsor, Archiduque Luis Salvador, 7. Teléfonos: 296950-296954.

PARTICULAR vende dos pisos bien situados, Vía Alemania y San Fernando, tres dormitorios, dos y tres millons, a convenir. Teléf. 294999. (21)

VENDO vivienda planta baja, dos habitaciones, baño, sala comedor, cocina, galería, 850.000 pts BESTARD. Teléf. 461940. (16)

9 TRASPASOS

TRASPASO local en Paseo Mallorca junto Jaime III, planta y sótano, acristalado decorado. Precio: 3.000.000 pesetas. OLIVER MATEU. Tel. 210640 (20)

TRASPASO tienda en la Plaza Mayor con sótano. Teléf. 213860. (10)

TRASPASO local muy interesante para comestibles en zona Ramón Muntaner Precio a convenir. J. FERRA. 203648. (15)

TRASPASO BAR zona Olmos totalmente instalado. Precio traspaso: 850.00 ptas. Alquiler: 15.000 ptas. 221633. (14)

SE TRASPASA, tienda fotografía o se venden aparatos fotográficos. Informes. Protectora, 8. De 6 a 7 tarde. (17)

ARENAL. Traspaso, Cafetería-Restaurante totalmente equipado para funcionar. Pesetas 3 millones, alquiler 22.000 Fincas S. Mas. Tel.: 216946-47. (16)

PLAZA PEDRO GARAU. Traspaso explotación de 3 puestos juntos de la plaza por 20 años. Situación interior inmejorable. Ptas. 6.000.000 Fincas S. Mas. Tel.: 216946-47. (26)

ZONA JAIME III. Traspaso boutique en buena zona. Ptas. 1.800.000. Alquiler 20.000. Fincas S. Mas. Tel.: 216946-47. (18)

TRASPASO tienda zona Jaime III, bien instalada, teléfono, 1.600.000 y 30.000. Alquler. MIGUEL COSTA. 224759. (15)

BOUTIQUE en Palma Nova, Galerías. Vistas mar. Tel. 246854. (10)

PELUQUERIA en zona muy populosa. Mucha clientela. 800.000. Facilidades. Tel. 246854. (11)

inmuebles, particulares y constructoras

EN PALMA DE MALLORCA
KM. 15 CARRETERA MANACOR
URBANIZACION DE ALTO ESTANDING
15 minutos de Palma 10 minutos del mar.
Vigilancia de la residencia asegurada.
Enlace de autocares con Palma.
Sobre los diferentes tipos de chalets
LLAVES EN MANO EN PROMOCION A PARTIR DE 4.675.000 PTAS. CON SOLAR INCLUIDO y posibilidad de entrega a cuenta de su piso.
Todos los días de 11 a 13 h. y de 16 a 18 h.

2 SOLARES Y TERRENOS

VENDO solar Urbanización Santa Ponsa, 980 m2, con agua, luz y electricidad. Buena vista. Teléfoons 252061-213617. (21)

PARTICULAR vende solar 600 m Vivero. Teléfono 271851. (10)

INCA Vendo solar 846 metros cuadrados. Gran Vía Colón. Tel. 501767. (11)

SE VENDE solar, C./ Arquitecto Bennassar, 317 m2., razón. 217043 (10)

PORTALS NOUS alto, solar 919 m2 vista panorámica, 200 m de la playa. Ganga 1.700 000 Tel. 675214. (17)

PARCELA regadío carretera Manacor Km. 5, agua propia información de 5 a 7. Teléfono: 270833 (15)

SOLAR 1.000 m2., vendo, Portals Nous. Tel.: 21824. (10)

VENDO en Pórtol solar 1.300 m2. calle asfaltada, luz, vallado, casita de aperos, piscina, 11.000 l. agua, cisterna, Frutales. Informes: C./ Escuela núm. 5, 1.º, 2.ª. Pórtol. (27)

SE VENDE Portals Nous, 1.300 o 2.600 m2 con planos aprobados para construcción, edificio residencia Torre Nova 64.800 m2 primera línea. Informes: Teléf. 675752. (24)

ZONA ES FOGUERO, vendo solar 815 m2 agua y luz, 900 mil, facilidades. Teléf. 201235. (14)

S'INDIOTERIA, vendo solar 5 mil m2, vallado, agua y electricidad, 850 m2. Facilidades. Teléfono 201235. (15)

VENDO EN ES VERGER, fabulosos terrenos de 2.300 m2 agua y luz. Fácil a la construcción. Regalamos los planos. Facilidades. 200.000. Entrada. Resto 4 años. Avenida Argentina, 45 A. 7.º izquierda. (32)

3.500 M2. bosque y pinos, 200 mts. fachada, carretera Alcudia-Pollensa, vendo o cambio por piso. Tel.: 461276 tardes. (19)

RAFAL. Vendo solar 1.260 m2 22 m. fachada a 3.000 ptas m2 461887. (13)

VENDO solar en Santa Ponsa, 1.155 m. 30 m. playa pequeña, permiso para construir, 30 % precio 2.000 Pts m2 Tel.: 221027 (21)

3 LOCALES Y DESPACHOS

DESPACHOS en Juan Maragall, de 203, 245 95 y 90 m2 desde 2.250.000. Facilidades Promotora Ventas Teléf. 464961. (18)

ALQUILO despacho oficina, muy céntrica, 100 m2., teléfono, calefacción, etc. 20.000 Ptas. Llamar 223633. (14)

VENDO LOCAL. Mariano Aguiló. Tel. 252856.

VENDO o cambio por solares o fincas rústicas, grandes locales cerca Plaza Gomila. Teléfono 464400. (15)

LOCAL Ca'n Pastilla, aporta o vendo para negocio local semi-sótano de 500 m2 fachada a tres calles primera línea junto al mar. Facilidades. Tel. 464400. (26)

EN CA'N PICAFORT

VENDO LOCAL EN PRIMERA LINEA FRENTE PLAYA. IDEAL PARA CAFETERIA, BAR, ETC. Tels. 22 58 42 — 22 37 49.

EN JAIME III (Cafetería Almudaina) disponemos local de 95 m2, bajos y 230 m2 de entresuelo. Informes: Sr Navarro. Avda Jaime III, núm. 17 segundo piso, despacho núm. 30. Teléf. 211731. (31)

SON RAPIÑA. Local tienda decorado instalado, con o sin comercio. Teléfono: 2.500.000. 288133. (13)

EN ARENAL: Vendo tienda de 38 m2., frente balneario 9. Informes: T.: 265496. (13)

NAVES INDUSTRIALES construídas de 200-300-400-500 hasta 1.500 m2 Directamente del constructor en Polígono la Victoria Telf 270786 20)

ZONA JAIME III. En Auto-Hogar (detrás de Galerías Preciados), vendo o alquilo local de 365 m2 en primer sótano. Apto para almacén, taller o similar. Teléf. 210224. (28)

ZONA residencial, local 150 metros con céspedjardín exclusivo, parking y posibilidad vivienda anexa. Información Agencia GOMILA, Calvo Sotelo 281, mañanas. (21)

ALQUILO o vendo locales de 25 mts a 500 mts. Tiene 6 mts. de altura, apropiado para camiones, fuerza 125 w y 220 w. También tiene sótano de 300 mts. Informes: calle Tomás Forteza 57 bajos. Telf. 464853. (37)

ALQUILO locales calle Aragón, Uetam, zona Pedro Garau y Reyes Católicos. 461887. (12)

EN JAIME III (Cafetería Almudaina, disponemos local de 95 m2, bajos y 230 m2 de entresuelo. Informes: Sr. Navarro. Av. Jaime III, núm. 17, segufio piso, despacho núm. 30. Teléf. 211731. (31)

VENDO o alquilo local en primera línea, carretera Arenal (frente Balneario 3), Edificio Sometimes Park. Teléfono 265094. (17)

VENDO aparcamientos en calle Berenguer III, núm. 10. Teléf. 215841, de 4 a 7 tarde. (15)

4 FINCAS

COMPRARIA casita de campo o chalet pequeño. Palma o alrededores. Llamar al 460462. (13)

SANTA Maria finquita 2.000 m2. con casa, chimnea y cisterna, 1.200.000. Facilidares. Tel. 246348. (15)

VENDO casita rústica semi reformada entre Inca y Sancellas con sala-comedor, baño, gran cocina patio y pozo, tiene 1.700 m2., electricidad. Precio 1.625.000. Tel.: 511562. (25)

ANDRAITX, 60 cuarteradas pinar, con manantial y frutales. Teléf. 227077 (10)

LLUCHMAYOR, 90 cuarteradas, casa, electricidad, 10 cuarteradas huerto. Telf.227077. (10)

BUÑOLA, 100 cuarteradas, casas, electricidad, agua, cultivo, pinar. Teléfono 227077. (10)

PUIGPUNYENT, 50 cuarteradas pinar, a 11 kilómetros Palma. Teléf. 227077. (10)

PUIGPUNYENT, casa dos plantas, agua, electricidad, teléfono, frutales. Telf. 227077 (10)

PORTOL, 10.000 m2 pinar y cultivo, casita cisterna Teléf. 227077. (10)

LLUCHMAYOR, 8.000 m2, 20 kilómetros Palma, casita, cisterna. Tel. 227077. (10)

LLUCHMAYOR, rústicas en diferentes zonas pueblo, desde 180.000. Tel. 227077. (10)

CALVIA, tres cuarteradas pinar borde pueblo, camino asfaltado. Tel. 227077. (10)

CALVIA, tres cuarteradas pinar y tierra de labor. Teléf. 227077. (10)

CALVIA, dos cuarteradas a dos kilómetros Santa Ponsa. Teléf. 227077. (10)

ESPORLAS, 9 cuarteradas casas, teléfono, electricidad, agua, frutales. Telf. 227077. (10)

ESPORLAS, parcela, agua, electricidad, camino asfaltado, maravillosa vista. Teléf. 227077. (10)

EN SAN JUAN a 2 Kms. pueblo, vendo una cuarterada ½ pinar precio interesante. Informes de 2 a 4 Tel. 600674. (21)

SU PUNTO DE VENTA

ANUNCIOS ECONOMICOS DE *Baleares*
TAMAÑO PEQUEÑO, GRAN INVERSION

FINQUITA rústica, 2.000 m2 arbolado, 50.000 entrada, resto 30 meses. Teléfoon 263691, de 6-8. (15)

PARTICULAR vende dos cuarteradas en Lluchmayor, 1.500.000. Primera entrega 500.000, resto 2 años. Interesados llamar Telf. 462852. (18)

LAMPARAS HIERRO FORJADO
Electrica Española
costa y llobera nº9 · tel. 46 27 66

INCA, buena inversión, rústica de una cuarterada, con caseta y pozo muy cerca puebo, precio interesante. Facilidades, de 1 a 3 y a partir de las 7. Teléf. 502689. (30)

PARTICULAR, vende casa en Algaida, con patio y varios frutals, 800.000 ptas. Teléf. 242127. (17)

DE PARTICULAR a particular, vendo finca rústica de 5 cuarteradas, con almendros y algarrobos, carretera de Inca, cruce carretera Sancellas-Buñola, posibilidad agua, 1.800.000 cuarterada. Informes: 299806, de 20 a 22 horas. (32)

5 ALQUILERES

ALQUILER TELEVISO-levisor Pza. Arzobispo Miralles. 3º. A. Telf. 216550. RES La bolsa del te-

ALQUILER TELEVISORES, La Bolsa del Televisor, Plaza Arzobispo Miralles, tercero A. Teléf. 216550 (13)

SE ALQUILA oficina totalmente instalada Teléfono 226922-226916 (10)

PASEO MARITIMO. Se alquilan apartamentos o estudios por meses. Informes: Tel 400383. (12)

CAN PASTILLA, primera línea, 3 dormitorios, terraza. Olmos, 43. (10)

ARENAL. Las Cadenas amueblado, 1 dormitorio. Terrazas. 11.500. Olmos, 43. (10)

SANTA CATALINA. Amueblado, 3 dormitorios, teléfono, lavadora, terraza con vistas. Olmos, 43. (12)

CHALET. Cala Blava amueblado, 3 dormitorios dobles, salón con chimenea, lavadora, jardín, terraza, temporada y todo el año 221202 (16)

CA'N PASTILLA, alquilo local, calle Horacio entre Bar Bananas y Hotel Calma. Gastos iniciales y alquiler razonables. Informes: 216688 de 10 a 4. (23)

CHALETITO montaña Portals Nous amueblado, 1 persona 16.000. Mínimo 11 meses. Deseo informes. 283888. (14)

SANTA PONSA. Alquilo apartamento tipo chalet 3 dormitorios, 2 baños, teléfono, jardín. 212945. (13)

AVENIDAS. Piso amueblado, 4 dormitorios, 2 baños, teléfono, calefacción. 212945. (10)

ZONA MARAVILLAS. Alquilo estudio amueblado, teléfono, terraza. 212945. (8)

EL TORO. Alquilo chalet amueblado a estrenar, 3 dormitorios, 2 baños, jardín. 212945. (12)

SON ARMADAMS. Alquilo piso amueblado, 3 dormitorios, 2 baños, teléfono, calefacción, vistas mar. 212945. (14)

ZONA FORTI. Alquilo piso amueblado, 3 dormitorios, 2 baños, teléfono. 212945. (11)

M.C.D. 2022

anuncios económicos

SE RECIBEN EN AGENCIAS DE PUBLICIDAD Y EN NUESTRAS OFICINAS: Pº MALLORCA, 9
CONSULTENOS: TEL. 23 11 77

DOMINGOS Y MARTES: 6 PTAS, PALABRA. MIERCOLES A SABADO: 5 PTAS, PALABRA. (MINIMO 10 PALABRAS)

5 ALQUILERES

NECESITO alquilar chalet, piso o apartamento vacío. Todo el año De particular a particular Telf.: 298718 (16)

DESEARIA en alquiler piso sin muebles 4 habitaciones, zona General Riera. Informes: Sr. Genovard. Telf 298300 (16)

PALMA, 3 dormitorios, cocina, sala comedor grande baño, todo muy bien amueblado Teléfono: Precio 25 000 Teléfono 563892 (17)

EN CALA GAMBA alquilo chalet amueblado, 3 dormitorios, teléfono, jardín, garaje. Informes 260001 (13)

SE ALQUILA en Palma Nova boutique hace esquina y terraza grande Situación fabulosa y **EN PAGUERA**, boutique bien situada Alquiler bajo Avenida Argentina 45, A, 7.º, izquierda (26)

DESEO planta baja con patio o primer piso con terraza para alquilar Teléf 413636-411923 (15)

ALQUILARIA piso capacidad 4 6 personas zona Ca'n Picafort-Alcudia, Teléf 223145 Horas 5 a 8 tarde (18)

ALQUILO coche 180 m2. Son Cotoner calle Monserrate Mascaró, número 50. 1º 1ª (13)

SE ALQUILA bar en El Arenal Tl.: 237939 (22)

CHALETITO en terreno, amueblado confortablemente equipado para matrimonio larga temporada 26 000 Telf 231285 (18)

MATRIMONIO pensionista, necesita piso pequeño sin muebles 419266 de 4 - (11)

PARTICULAR alquila ático sin muebles en Vía Alemania Teléf 212158, de 9 a 14 horas. 22.000 (16)

ALQUILO local calle Velódromo, junto Juan Crespí 120 m2 dos puertas a estrenar Telf 252687 (15)

VENDO alquilo piso en Avda Jaime III Informes horas oficina 464200. (12)

PROPIETARIOS, necesitamos pisos para alquilar, todas zonas Agencia Vich Calvo Sotelo 35 junto Plaza Gomila. Telf 231622 (17)

PARTICULAR, Alquilo piso amueblado, 3 habitaciones, baño aseo y teléfono a estrenar. 253912 (13)

ALQUILO piso grande, bien amueblado, 17,000 ptas. Teléf 261715 (15)

ARENAL, Apartamento amueblado, 1 dormitorio, cerca playa junio, julio, 60.000 ptas. 290803 de 5 a 7 tarde (17)

ARENAL, primera línea, frente Club Náutico estupenda vista alquilo por temporadas dos pisos, uno de 3 habitaciones, 2 cuartos de baño, cocina comedor con o sin teléfono y 2 terrazas Y el otro de 2 habitaciones, trastero con cuarto de baño cocina y comedor y terraza. Ambos pisos amueblados con o sin ropa. Telefonear al número 223658 de 9 a 11 mañanas o tardes. (63)

ALQUILO en Palmanola chalet ; la planta baja Teléf. 237526 y 239827. (11)

ALQUILO

DISCOTECA — SALA FIESTAS EN MAGALLUF. Capacidad para cien personas. Condiciones a convenir. — Telf. 23.87.00.

BUSCO alquilar almacén de 30 a 50 m2. Máximo 6.000 mensuales. Ofertas: Apartado 1242. (14)

BUSCO PISO en alquiler, cuatro dormitorios, vistas al mar, sin muebles, Paseo Marítimo, Paseo Mallorca o similar, Llamar 32542. Julio Lozano (22)

SE ALQUILA apartamento Cala Mayor, vistas mar, frente playa, Sr. Ramírez, Hotel Bellver. Teléfonos 235142-235144. (15)

SE ALQUILA apartamento amueblado 2 habitacones, terraza, jardín, piscina, zona Porto-Pi, 25.000 + gastos Teléf 462484 (tardes). (17)

SE ALQUILA planta baja comercial, 90 m2, con teléfono, Situación muy céntrica (junto calle Sindicato Propio enseñanza conducir, comercio, taller, etc. Probabl autorización reforma. Interesados llaamr Teléf 212331 De 11 a 22 horas (33)

BUSCO apartamento o piso 2 habitaciones con o sin muebles Ofertas: Teléf. 256719-287492-224213 desde 21.00 horas (18)

CHALET

Alquiler necesita familia sin niños, larga temporada, 4-5 dormitorios, preferentemente en zonas Sta. Ponsa Paguera, Portals Nous, Llamar Teléf. 201411. horas oficina

6 CHALETS

SES MAYOLAS, particular vende chalet amueblado km. 17 de la carretera de Algaida junto parada autobús Cerca de pared, agua corriente y próxima conexión electricidad. Informes Teléfono 225355-292749 (26)

OCASION chalet 138 m2 construidos, solar 1 000 m2., 4 dormitorios comedor, cocina chimenea baño Cala Santanyí, 2 millones 600 000. Facilidades Inmobiliaria ARCAS MARTI. Tel.: 211746 217822 (24)

COSTA D'En Blanes, vendo chalet nuevo muy buena situación Tel 681451 415741 (12)

FAROLES TERRAZA y JARDIN

Electrica Española

costa y llobera nº9-tel.46 27 66

PARTICULAR vende chalet en «Ses Rotgetes» 10 kms. de Palma 3.400 metros, 4 habitacions, 2 baños, terraza, piscina, pista de tenis, frutales barbacoa, etc Precio: 8 000.000 ptas. Informes: Teléf. 292826, tardes (31)

LA RAPITA, chalet en venta, 3 dormitorios baño, etc. Precio interesante, MIR-API. Telf 255327 (15)

ULTIMA OPORTUNIDAD

En Santa Ponsa chalet 3 dorm., baño y aseo, salón con chimenea, barbacoa, jardín, terrazas, garages doble, zona tranquila. 6.300.000 — Tfno 23 11 07

7 APARTAMENTOS

APARTAMENTO dos dormitorios baño completo suelos de cerámica italiana cocina equipada con electrodomésticos, suelos de cerámica italiana cocina equipada con electrodomésticos Teléf 464961. Directamente del constructor (18)

PARTICULAR vende estudio a estrenar en edificio de lujo Illetas, vista mar piscina aparcamiento etc Precio de coste. Teléfono 602238 (20)

COSTA DEN BLANES magnífico apartamento, 3 dormitorios, baño, gran salón comedor, terraza, piscina y solarium, 120 m2., buenas vistas, ideal vivir todo el año Cuatro millones 200.000 Facilidades Telf. 271363 (28)

VENDO apartamento en Santa Ponsa, Zona tranquila, dos habitaciones comedor cocina, baño, terraza Precio: 2,300.000 ptas Teléf. 213617-252061 (19)

PASEO Marítimo, se vende apartamento 2 dormitorios, sala comedor, baño, aseo moqueta lujo, vista panorámica. 4.500 000 pts. Tel.: 675214. De 0 a 1. (23)

SANTA Ponsa Se vende apartamento de lujo, 2 dormitorios, 3 baños cocina, sala comedor muy grande, terrazas alrededor, orilla mar, amueblado 7.500 000 Tel.: 675214. De 10 a 1. (18)

PASEO MARITIMO. Edificio Tropic apartamento de lujo, sala comedor, cocina, 2 dormitorios, baño, aseo, balcón, enmoquetado Precio: 4.500.000. Tel. 675214. (20)

PARTICULAR vendo apartamento 2 dormitorios, Edificio D Mar Portals Nous, completamente amueblado Facilidades 2 años. Tel.: 231012. (17)

PARTICULAR vende estudio en Edificio Es Pilari. Tel: 231012 (10)

PARTICULAR vende muy bonito estudio a estrenar Cala Mayor, baño completo, armarios empotrados, cocina czompleta terraza, piscina, aparcamiento, vista al mar. Telf 216087. 720 000 (24)

CALA BLAVA. Vendo apartamentos desde 2 millones y planta baja con jardín en Bellavista. Informes. Teléfono 296232 de 19 a 20 horas. (22)

CALA ESTANCIA. Planta baja. 2 dormitorios. Jardín 80 m2. al lado playa. estrenar lujo. 2.850.000. ENTRADA: 950.000. Tel. 285468 (19)

SON ARMADAMS Particular vende apartamento 2 dormitorios duplex con jardín Informes: 235478 (12)

LAMPARAS HIERRO FORJADO

Electrica Española

costa y llobera nº9-tel.46 27 66

8 CASAS Y PISOS

DIRECTAMENTE del constructor piso en Juan Maragall, de cinco dormitorios tres baños completos cocina debidamente equipada suelos de mármol y carpintería de caoba 5.836.000 pesetas 40% entrada resto tres años. Teléf 464961 (31)

ATICO LUJO buena vista sol todo el día cuatro habitaciones y tres baños cocina totalmente equipada instalación musical puertas de caoba suelos marmol despensa Teléf 464961 (26)

ZONA Bus - Estada y Héroes Manacor Pisos en construcción 4 dormitorios dos baños 500.000 entrada y muchas facilidades Tlf 463249 (20)

CRUZ ROJA 3 dormitorios 1 baño, salón comedor, cocina amueblada, mucho sol, 2.200 000. Entrada 700 000 Tel.: 236962 (17)

REYES CATOLICOS ocasión 4 dormitorios, 1 baño, salón comedor, recibdor, gas ciudad, totalmente amueblado y a estrenar. 3.200 000. Facilidades Tel. 236962 (21

VENDO: Piso de cuatro habitaciones, dos baños, instalación opcional calefactoria, sólo dos pisos por planta En zona colegio Luis Vives. Precio: 3.900 000 ptas. 252043 (24)

VENDO: Piso de cuatro dormitorios, bamo y aseo orientación sur, vista a la bahía En zona El Molinar Precio: 3.200.000 ptas. 252043 (22)

VENDO: Atico de tres dormitorios, baño y aseo, terraza de 75 m2. sólo dos pisos por planta En zona Cine Rívoli. Precio 3.900.000 ptas. 252043. (25)

VENDO: Piso de cuatro dormitorios, dos baños y dos aseos, armarios empotrados, calefacción individual a gas, vista a toda la bahía En zona Cala Mayor, parking incluido. Precio: 7.000.000. 252043 (30)

VENDO: Piso planta baja tres dormitorios, baño y aseo armarios empotrados, nuevo a estrenar, orientación sur, sólo dos pisos por planta. En zona El Molinar. Precio con facilidades 2.500.000 ptas 252043 (31)

VENDO ATICO tres dormitorios, baño, aseo, trastero y teléfono, en Arturo Rizzi (muy cerca Avenidas). Precio: 3 millones 200.000 ptas. Teléf. 464400 (20)

VENDO piso soleado todo el día con cinco dormitorios y teléfono, en edificio singular, Avenidas, cerca Banca March. Tel. 464400. (20)

SON FORTEZA. Piso estrenar. 3 dormitorios, baño, cocina grande terraza Exentos contribución 2.500.000. Entrada: 400.000 Resto 18.000 mensuales. 210322. (19)

PASEO Marítimo. Piso gran lujo 120 m2. 2 dormitorios 10 millones Teléf.: 231107 (13)

ES FORTI. Pisos estrenar 4 dormitorios. 2 baños, terraza. Entrada 700 000 20.000 mensuales. 210322 (14)

ZONA PEDRO GARAU. Piso nuevo, 3 dormitorios, baño completo, cocina amueblada 2,250.000 Entrada 1.000.000. 25.000 mensuales. 210322. (17)

RAFAL. Piso nuevo 110 m2, 3 dormitorios, 2 baños. 2.100.000. Entrada 900.000. Resto 23 000 mensuales. 210322. (16)

ZONA PLAZA COLUMNAS Piso estrenar, 3 dormitorios. 2 baños, cocina amueblada. 2.600 000. Facilidades 12 años. 210322. (16)

ZONA MARQUES FUENSANTA. Atico. 5 dormitorios. 2 baños, 2 terrazas. 4.000.000. Entrada 2.000.000 Resto convenir. 210322. (16)

AVENIDA ARGENTINA: Piso estrenar. 4 dormitorios, 2 baños, calefacción individual. 3.900 000 Entrada 1.500.000. Resto 40.000 mensuales. 210322 (17)

PISO buena construcción, 2 dormitorios, junto Plaza García Orell (Columnas) 2.350.000 Facilidades. Inmobiliaria ARCAS MARTI. Tel 211746-217822 (18)

PISO cerca Avenidas 1 millón 650.000 Facilidades, tercera planta, sin gastos comunidad. 3 dormitorios, comedor, recibdor, cocina, baño, etc Inmobiliaria ARCAS MARTI. Tel. 211746-217822. (23)

SON FERRIOL piso cuatro habitaciones, soleado, tranquilo, buena vista. Informes de 5 a 7 Teléfono: 270833 (16)

AVD. ARGENTINA. Vendo piso de particular a particular, cuatro dormitorios, dos baños completos, cocina amueblada con galería, salón con terraza nuevo a estrenar. 4.000.000 contado millones 300.000, facilidades convenir. Telf.: 289998 (29)

PALMA NOVA, vendo piso 2 dobles habitaciones Informes: Tels. 681191 - 680059 (11)

VENDO piso Paseo Mallorca. Tel.: 227240 Habit. 528 (10)

CENTRO Palma a 15 m. Pl. Palou y Coll, venta piso y despachos pisos 75 m2. 5 dormitorios, 2 baños y aseo y 65 m2. 4 dormitorios, 2 baños, pinoteca, cerámica y calefacción, todos con aparcamiento (Informes en la obra, C./ Vallori, 2. Todo el día. Entrega llaves inmediata. (49)

PISO Doctor Andrés Feliu, 4 dormitorios, baño, aseo cocina amueblada, galería-sala comedor, 2 millones 900.000 pts. Teléfono: 290776 (17)

PISO calle Sindicato, tres dormitorios, sala comedor, baño aseo Teléf. 227077. (10)

PISO Auscias March, 5 dormitorios, dos baños terraza Teléf. 227077 (10)

PLANTA BAJA Son Ferriol, tres dormitorios, baño, jadín Teléf 227077 (10)

PLANTA BAJA calle Heredero, 300 m2., 11 1/2 fachada. Teléf.: 227077 (10)

SE VENDE ATICO Plaza París, 3 dormitorios, aire acondicionado, todo enmoquetado y equipado con buen gusto, Teléfono 204294 (18)

PARTICULAR vende piso 3 habditaciones, sala comedor, cocina amueblada, baño completo, terraza, buena orientación, Parque Los Almendros, de 9 h a 13 h. Telf 462365. Facilidades. (26)

PARTICULAR, vendo ático precio interesante, Facilidades Informes: laborables, desde las 20 Teléf. 222337. (13)

OPORTUNIDAD, Paseo Marítimo piso apartamento, 3 dormitorios 2 dobles, 1 simple, calefacción, teléfono, suelos parket y cerámica piscina terraza, maravillosa vista bahía, completamente amueblado 3 500 000 contado Teléf 680666. (28)

PARTICULAR. Vendo piso 100 m2. C./ Massanella Zona La Vileta. Teléfono: 276325. (12)

PARTICULAR vende planta baja, cuatro dormitorios, gran sala comedor Todo reforma norte 150 metros. Jardín embaldosado y piso. Teléfono 260421 de 9 a 14. (24)

SE VENDE casa Pollensa zona Calvario, magnífica vista 2 dormitorios, chimenea, 2.800.000 pts al contado. 221632. (15)

RAFAL piso 3 dormitorios sala comedor, baño completo cocina amueblada con galería parque infantil 1.700.000 Facilidades Teléfono: 246385 (18)

CERCA CRUZ ROJA piso usado sin ascensor cocina amueblada, baño aseo comedor terrazas Convenir 254680 (15)

PARTICULAR principio aragón orientación sur, 8 piso 165 mts 5 habitaciones sala comedor 2 baños cocina amueblada, teléfono calor negro y aparcamiento Condiciones a convenir Telf.: 245266 (27)

GENERAL Riera piso de lujo con tres dormitorios 2 baños 120 m2 6.000 000 Tel. 231107. (15)

MAGNIFICO ático Pza. García Orell, sala comedor y sala 3 dormitorios dobles plaza 3 baños cocina espaciosa totalmente amueblada 3 terrazas 6.000.000 Ptas., facilidades Tlf.: 461276 tardes (27)

PARTICULAR vendo piso C/. Blanquerna, 142 m2 y 100 de terraza, 4 habitaciones dobles, 1 individual, dos baños, cocina amueblada con despensa y salón comedor. Tel. 262613. (27)

PARTICULAR. Zona Palma. vende pisos económicos. Teléfonos 294933. 464378. (10)

VENDO ático céntrico, tres habitaciones, dos terrazas 2.900 000 Tel. 224968. (10)

SE VENDE piso en la Bonanova, 279 m2, zona residencial, piscina, jardín, buenas vista, Telf. 223322. (16)

INCA. En calle Mayor se vende finca particular de dos pisos primero y segundo y gran terraza. Ideal para despacho, oficina y vivienda. Precio y condiciones a convenir. Teléf. 502689, 1 a 3 y 7 en adelant. (36)

SE VENDE planta baja en Son Roca, 1,200.000 ptas 700.000 ptas. contado, resto convenir. Informes: Teléf. 290433. (17)

CARRETERA VALLDEMOSA Piso calidad. De particular a estrenar. Gran salón comedor, terraza, 4 dormitorios dobles con armarios, 2 baños, cocina espaciosa, despensa, galería, lavadero. Calefacción individual, suelos cerámica, aparcamiento incluido. 4.800.000. Entrada 2.200.000 resto a convenir. Teléf. 230653. Sr. Ballester de 14 a 16 horas. (45)

ATICO RAFAL, 137 m2 más 60 m2 terraza, 3 ó 4 dormitorios 2 baños completos precioso salón comedor cocina totalmente amueblada de calidad, todo enmoquetado, orientación sur, precio 2 millones 800.000 Teléfono 412375. (31)

INDIOTERIA, casa para reforma, 1,250 m2 terreno bien situada, buen precio MIR-API Teléfono 256327. (15)

VENDO piso 3 dormitorios, frente Cine Metropolitan, Telf. 215841, de 4 a 7 tarde. (14)

SON ROCA, piso primero, tres dormitorios, sala comedor, terraza, cocina, baño, extras y suelo de cerámica, precio a convenir. Teléf. 286083. (21)

PARTICULAR, vendo sexto piso, zona Blanquerna, tres habitaciones, cocina, baño completo, salón comedor. Telf. 291935 (15)

FAROLES TERRAZA y JARDIN

Electrica Española

costa y llobera nº9-tel.46 27 66

FABULOSO PISO P. GARAU

285 m2., 6 habitaciones, 2 baños, 1 aseo, salón-estar-comedor, calefaccion agua-gas teléfono, muchos extras. 6.500.000, convenir 29 12 20. h. oficina. 27 78 51. particular

VENDO PISO

POR TRASLADO PENINSULA, EN LA VILETA. Lugar tranquilo. Perfectísimo estado. Sin gastos. 3 dormitorios. Ptas. 1.925.000 ptas Teléfono: 41.04.61.

9 TRASPASOS

TRASPASO 2 locales en Santa Ponsa., Plaza Rey Jaime I. Teléf.: 236771.

TRASPASO local 300.000 Pts alquiler 12 000 Tel.: 291794 (10)

TRASPASO cafetería restaurante totalmente equipado para funcionar inmediatamente idea para familia numerosa situado en calle Olmos 5.000.000 Dos facilidades o también permutaría por piso o finca Tel. 410115 de 20 horas en adelante. o en Papa Juan XXIII, 6, relojería (junto Plaza de España) (44)

LOCAL con negocio de Cafetería-Restaurante (con o sin negocio) totalmente equipado para funcionar inmediatamente situado e calle Olmos Precio 5.000 000 ptas Dos facilidades o también permutaría por piso o finca Tel.: 410115 de las 20 horas en adelante o en Papa Juan XXIII 6 Relojería Junto Plaza de España (50)

SE TRASPASA papelería. Informes calle Barón de Pinopar, 20. Teli.: 214695 - 251607. (11)

TRASPASO chips, en barriada céntrica de Palma. 350.000 pts. Tel. 232264. (12)

SE VENDE o traspasa cafetería. Informes Tel.: 655344 (10)

TRASPASO Bar Atarazanas, muy coqueto. Baratísimo. Precio costo. C./ San Pedro núm. 11. Sr Robles (noche). (16)

SE TRASPASA bar restaurante en Ca'n Pastilla, cerca playa, doble, cocina industrial, dos barras, ideal para famjicita. Precio muy interesante Facilidades. Telf: 261785 - 263960. Particular (25)

SANTA PONSA, cafetería Flamingo junto discotecas, 38 plazas interior 40 plazas terraza, traspaso por ausentarme, bien equpada dispone kioscos hamburguesas en la terraza vende 50.000 bocadillos temporada. Ocasión sólo 3 500 000 25 000 mensuales. Informes a misma. (36)

SE TRASPASA o alquila local en Avenidas, apto cualquier negocio Teléf. 217476 (12)

TRASPASO pescadería en zona residencial (gran ocasión) calle Alvaro de Bazán 35 junto carretera de Son Dureta Teléfono 230455 (19)

SE TRASPASA taller de plancha y pintura. Informes: Telf. 260151 Llamar de 8 a 14 noche (16)

TRASPASO bar en Magalluf (clientes españoles) ideal para matrimonio. Informes: Teléf 681317 (12)

VIA SINDICATO. Traspaso pequeña tienda con entresuelo nave 100 m2 altillo 50 m2 Alquiler todo 10,000 ptas. precio 3.900.000. Tel 636332 Sr. Martinez. (24)

SE TRASPASA

LOCAL COMERCIAL

INSTALACION

(eléctrica y decoración) por PELUQUERIA (precio de alquiler interesante)

JAIME III núm 26 Teléfono 21 18 35

POR NO PODER ATENDER

VENDO TIENDA DE VEHICULOS USADOS
Informes teléfono 23.48.04
De 15'30 a 16'30 horas.

M.C.D. 2022

anuncios económicos

SE RECIBEN EN AGENCIAS DE PUBLICIDAD Y EN NUESTRAS OFICINAS: Pº MALLORCA, 9
CONSULTENOS: TEL. 23 11 77

DOMINGOS Y MARTES: 6 PTAS, PALABRA. MIERCOLES A SABADO: 5 PTAS, PALABRA. (MINIMO 10 PALABRAS)

9 TRASPASOS

POR NO PODER ATENDER se traspasa colmado, totalmente equipado, precio a convenir. Teléfono 401820. (14)

SE TRAPASA tienda de comestibles propia para carnicería, condiciones a convenir, bien situada, San Vicente de Paúl, núm. 58 Informes misma tienda. (22)

TRASPASO freiduría pollos al ast por on poder atendel. Teléf. 242482-460117. (11)

POR MARCHAR al extranjero, urge traspasar peluquería o vender mobiliario (Magalluf). Teléfono 274188. 1 a 3. (16)

PARTICULAR traspaso por no poder atender tienda de comestibles con buena clientela (zona Rafal). Tel.: 276469 (16)

TRASPASO CARNICERIA y comestibles con vivienda alquiler bajo. 297641-243299. Sólo tardes. (12)

SE TRASPASA tienda de lanas por no poder atender, con o sin género, zona Tenis. Informes: calle Solón núm. 1, esquina Tenient Torres. (23)

TRASPASO tindas de licores primera línea, zona Cala Mayor y Paseo Marítimo. Informes: Teléf. 223864 horas oficina (17)

CA'N PASTILLA, se traspasa, pequeño local, alquiler muy bajo. Informs: Teléfono 260977. (12)

TRASPASO chips en Palma por 350.000. Alquiler 7.000 Teléf. 232284. (10)

bolsa del motor

10 MOTOCICLETAS

GARAU AUTOMOVILES. Tel 292749 Ducat 350. Vendo. PM-M. (10)

MOREY automóviles

BENELLI 250 Sanglas eléctrica Frontera 4. Lambretta Vespa 71. Cambios por coches Facilidades (13)

SALOA Y DEL BARRIO Concesionarios de Sanglas BMW, Laverda Benelli Kawasaki Triumph Motos procedentes de cambio B.M.W 750, Norton 850 Benelli 750, Sanglas 504 — Facilidades hasta 42 meses Calle Tomás Forteza 24 Teléfono 462686 (34)

OCASION Particular vende moto Bultaco Frontera PM 2.150-M 5.000 Kms. Ptas. 75.000. Teléf 251380 (16)

PARTICULAR vende Kawasaki 400-Z, 3 años facilidades. Impecable 276425. (10)

BMW 900-S buen estado. 500.000. ptas. Teléfono: 272299. (10)

VENDO Bultacos Frontera 250 Alpine 360. Metrallas Velomotores Derbi Mobylette Vespino San Rafael 11. (14)

VENDO Cota 74-123 buen estado. Tfno.: 217820 (10)

SE VENDE, solamente 2 últimos Mobylettes, seminuevos, 25.000. Tel.: 403042 . 238930. (11)

VENDO Norton 750 Comando, 145 mil pesetas contado. Tel. 289656. preguntar por Pedro horas oficina. (15)

SE VENDE Ducati Escaubrer, 250 c.c. 99.000 pts. en muy buen estado. Tel. 250289. (14)

OCASION Norton 750 perfecto estado garantizado precio convenir. 280531 (10)

PARTICULAR vende Vespa 75 PM-M Interesados llamar Telf. 239362 (10)

VENDO Sanglas PM-J, 160.000 Ptas Facilidades. Telf: 211721. de 13 a 15 horas (13)

SE VENDE Lambretta 150 en buen estado, verla todos los días 8 bañana, 7 tarde excepto domingo. Arquitecto Foarteza-2-1D, Travesía Camp Redó, Palma (24)

VENDO VESPA 150, verla en San Vicent de Paul, frente Colegio. Teléf. 261714. de 10 a 12. (16)

PARTICULAR, vendo Sanglas 500-S PM-M, 6.000 kms. ptas. 170.000, a convenir Teléf. 262705. (Mañanas). (14)

11 AUTOMOVILES

GARAGE METROPOL Automóviles

VENTA automóviles de particulares, revisados, garantizados Facilidades hasta 4 años. Sin entrada. Ofertas: Seat 131 1.340, 124 D. 124 F, 127 LS 2 y 3 puertas, 133, 850 E, 600, 1.600 Sport, Renault 12 S, R-12 N, R-7 (PM-I), R-6 TL ,R-5, R-8, Citroen GS, C-8, Diane-, Mehari, Simca 1.200 S, 1.200 LS, Simca 1.000 Minis, Furgonetas, Ciclomotores Calle Gabriel Llabrés, 10 Tel.: 275031 (junto Metropolitan Palace) (76)

GARAU AUTOMOVILES
SEAT VENDEDOR AUTORIZADO

NUEVOS. Venta todos modelos SEAT Usados Gran surtido todas marcas Revisados y garantizados Facilidades 4 años Cerrado domingos Eusebio Estada 46 Y EN INCA C/ REYES CATOLICOS

AUTOMOVILES AVENIDA

SEATS 132-1.800 131-1430 1600 128 y 124 Sport 1800 y 1600 124 D varios 127 3, 5 y 4 puertas 133. RENAULTS R-12 R-7 R-6 R-5 R-4 baratos CITROEN CX Palas 2.400 GS Break Dianne-6 varios CHRYSLER 150 GT SIMCA 1200 varios FORD FIESTA Morris Mini y Morris 1300 Avda General Primo de Rivera 22. (57)

VENDO recambios usados toda clase de automóviles. Archiduque Luis Salvador 120 Telf.: 290897. (13)

repris AUTOMOVILES-MOTOCICLETAS MARIANO AGUILO, 21-PALMA

TEL 411112. Porche 914 Targa buenísimo Seat 1.200 Sport 1.800 y 1.600. Citroen GS Club. Seat 127 3 y 4 puertas Opel Manta 1.900 Seat 1.000 FU fabuloso, llantas y Renault 12 Motos: Ducati 500 PM N Benelli 750 SSI y Norton Comando eléctrica. (43)

SE COMPRAN coches accidentados. Se vende recambio usado toda clase de coches calle Archiduque Luis Salvador s/n (frente Bar Luis) Telf 293506 (22)

COMPRO toda clase coches usados y accidentados Teléf.: 290897 (10)

PARTICULAR vende Seat 600 PM-C, 95.000 Ptas. contado Telf.: 613256 (10)

VENDO Seat 127 lujo, 4 puertas. Aragón 19. 463705. (10)

CITROEN Dyane-6 PM.-B. Aragón 19 Tel.: 463705 (10)

PARTICULAR vende Seat 1.430 1.600 PM-B. 295 mil Tlf.: 223513 (10)

DIESEL 124 PM-L motor SAVA (Pegasin, a estrenar) garantía varios todos los colores. 1430 motor Perkins y 1500 motor Mercedes. Económicos. 500 MILLAS Héroes de Manacor. 43. Tel 464883 Aragón. 178 Tel. 241185 (36)

BARATISIMOS. 850, 850 Coupé 600, 1.430 y 124. RENAULT-8 R-6 ocasión a precio de coste 1.500 gasolina 500 MILLAS HEROES DE MANACOR 43, tel. 464883 y Aragón 178 Tel.: 241185 (30)

MOTORES de 124 de 10.000 y 15.000 Kms Varios económicos, a plazos garantizados. 500 MILLAS HEROES DE MANACOR 43 Tel 464883. y Aragón 178 Tel.: 241185

AUTOMOVILES 500 MILLAS

CITROEN CX Palas precioso, extras. CITROEN GS Club PM-J metalizado (10)

DIANE 6 varios 2 CV varios Furgoneta Citroen PM-C como nueva. (11)

HEROES DE MANACOR, 43 Tel.: 464883 y Aragón 178. Tel.: 241185 (11)

IMPORTACION: MERCEDES 220 Diesel, muy bien conservado. PORSCHE TARGA 2. 4 año 76 metalizado precioso HEROES DE MANACOR, 43 Tel 464883 y Aragón, 178 Tel.: 241185 (25)

AUTOMOVILES 500 MILLAS

VENDE SIN ENTRADA, 4 AÑOS FACILIDADES. GARANTIA TOTAL. Héroes de Manacor. 43 Tl.: 464883 y Aragón. 173 Tl.: 241185 (19)

FORD FIESTA: Lujo y N. PM-L y PM-K gran surtido todos los colores. 500 MILLAS. HEROES MANACOR 43. Tl.: 464883 y Aragón 178. Tel.: 241185 (28)

CHRYSLER 150 GT PM-L casset y extras novísimo Dodge 3700 GT—PM-D buen precio. Simca 1200 S butano autorizado ocasión, varios GLE. 1200 familiar LS PM-I muy nuevo 500 MILLAS Héros de Manacor, 43 Tel.: 464883 y Aragón 178. Tel. 241185. (41)

AUTOMOVILES 500 MILLAS

SEAT: 127 PM-L y varios más 133 L. N. PM-J y PM-H varios. (12)

SEAT: 124 y 1430 PM-J y PM-L todos los colores. (10)

SEAT Sport 1800 y 1600. Seat Sport 1200-1430 PM-M solo estrenado (12)

SEAT 600-E varios novísimos Héroes de Manacor 43 Tel 464883 y Aragón 178 Tel. 241185. (16)

AUTOMOVILES 500 MILLAS

R.6 TL PM-H impecable. R.4 L, normal. Varios modelos R.4 furgoneta varios a buen precio. (15) 500 MILLAS, Héroes de Manacor, 43 Tel. 464883 y Aragón 178. Tel. 241185. (18)

MOREY automóviles

MAS DE 10 años a su servicio Todas garantías máximas facilidades (11)

RENAULT-5 impecable. Precioso R-5 GTL. Buenas condiciones (10)

CX.2400 Igual estreno matiado GS metalizado increíblemente nuevo (10)

RENAULT-12 super R-12 N mejor imposible Pruébelo y se convencerá. (10)

MEHARI PM-J. Precio y condiciones interesantes 2 CV PM-190 mil. (11)

SIMCA 1.200 PM-G Muchos extras Simca 1.000 desde 45.000 ptas. Bastante buen estado (18)

DYANE-6 PM-A. Muy cuidado. Varios precios y condiciones (10)

M.N. 1.00 PM-E y 1.000 N. Interesante. Austin victoria repasado (10)

690 L ESPECIAL. Ultimo modelo impecable. 600 E varios 600 D y N, elegir. Seat 850 desde 35.000 pts. (19)

1.430 PM-H ESPECIAL. Seat 124 Desde 35.000 pts. Recién pintado. (10)

132-2000. Ultimo modelo. Dirección asistida. Extras. (10)

SEAT 127 PM-J 5 puertas amarillo y PM-G garantizados Seat 133 garantía total. (13)

RENAULT-4 Renault-4 Super PM-F Perfectas condiciones. (10)

RENAULT-12 familiar PM-J 000 R-4 sólo 55.000. (10)

DIESEL 1.430 PM-B 124 PM-140 Perkins Revisados De particular. (10)

FIESTA 1.300 S. Aire acondicionado Techo. Impecable Fiesta 1.100 S. metalizado Todos de particular (13)

MERCEDES 350 último modelo Precioso. (10)

ENSEÑELO a su mecánico Sábados mañana abierto (10)

MOREY automóviles Capitán Vila, 38

AUTOMOVILES AVENIDA

IMPORTACION
Mercedes 280 SE
Mercedes 350 SL
Mercedes 200 D
BMW 2002 Tl Alpina
BMW-3 OCSI
Ford Mustang
R-16

en Avda. Gral. Primo de Rivera 22

GARAJE MUNDIAL

COMPRA VENTA AUTOMOVILES

Seat 131 1.6000 PM-H
Seat 127 lujo varios
Seat 128 PM-J
Simca 1.200 especial
R-12 TS
R-7 PM-J
R-5 PM-J GTL
Ford Fiesta Ghia
Margarita Caimari, 7

AUTOS BALMES

Le ofrece el coche que Vd. pueda desear revisado totalmente a su justo precio.

VISITENOS

Exponga su necesidad y posibilidades

Escultor Gaimés 55-b

CENTRO AUTO

COCHES

R-12 S	PM-G
R-7 TL	PM-M
R-6 TL	PM-H
R-5 TL	PM-G
4-L	PM-G
132 D. V.	PM-E
124 LS	PM-K
1.430	PM-A
124 F Diesel	PM
127 3 puertas	PM-J
127 2 puertas	PM-L
Simca 1200 LS	PM-J
Citroen GS	PM-G
2 CV-6	PM-E

MOTOS

Sanglas 500-E	PM-L

Palma: Avda Sancho, 26
Inca: Gral Goded, 38

AUTOMOVILES COLL

VEHICULOS DE OCASION
Arturo Rizzi, 12
P. Alcantara Peña, 12

Simca 1200 TI	PM-J
Simca 1200 S	PM-H
Simca 1200 LS	PM-G
Simca 1000 y 900	Varios
R-8	PM-B
R-8	PM 139
Citroen C-8	PM-B
Seat 127	PM-E
Seat 133	PM-F
Seat 124	PM-G
Seat 131-1600	PM-H
Seat 850	PM-E
Seat 1500 Diesel	Varios

CONCESIONARIO DE TALBOT

VENDO

FORD CAPRI matrícula K, perfecto estado. Tel.: 232898.

DARDER, S. A.

DISTRIBUIDORES

SEAT FIAT LANCIA ENTREGA INMEDIATA DE TODOS LOS MODELOS VENTA AUTOMOVILES USADOS TODAS MARCAS EN ARAGON 215 Y ROSELLO Y CAZADOR 12 PALMA

Particular vende

Seat 1.430 PM-C, en perfecto estado. Tel.: 291651

PARTICULAR

Vendo Furgoneta Citroen PM-9565-4. Telf. 288370 de 9 h. a 14.

GARAU AUTOMOVILES
SEAT VENDEDOR AUTORIZADO

NUEVOS Venta todos modelos SEAT Usados Gran surtido todas marcas Revisados y garantizados Facilidades 4 años Cerrado domingos Eusebio Estada 46 Y EN INCA C/ REYES CATOLICOS

PARTICULAR vende Seat 600 impecable. Teléfono 210127 (10)

PARTICULAR vende Seat 1430-1600 PM, E. 295.000 ptas. Tel. 223513. (10)

PARTICULAR vende R-5 TS PM-I extras excelente. Informes: 672012 mañanas.

OCASION particular vende Seat 127 PM-D buen estado 185.000 ptas. Tel. 232059 (12)

VENDO R-12 S matrícula 7426—F a toda prueba bien cuidado. De particular a particular. Precio 330.000. Tel. 461689. (19)

VENDO Citroen 2 C.V. a toda prueba. De particular a particular. Teléfono 461689 (13)

PARTICULAR vende Seat 1.430 PM-B Tel. 411170. (10)

PARTICULAR vende Simca 1000 PM 8330 E especial perfecto estado, verlo Antillón. 8 (Taller) (13)

PARTICULAR vende R-12 S. PM-F. Tel. 252221. (10)

DE PARTICULAR a particular, vendo Seat 600-D, matrícula PM 81927. Tel. 279008. (13)

OCASION, partcular vendo 132, 400.000 Ptas. Facilidades. Tel.: 225594-211150 (10)

PARTICULAR vendo R-5 TL como nuevo PM-I contado. 242241, de 9 a 10 noche. (17)

PARTICULAR vendo 127 PM-G impecable, 240.000 contado. 275041. (10)

VENDO «600-D», buen estado. Tel.: 680599.

garage LA ISLA

GARAJE LA ISLA. Compra venta de automóviles usados y antiguos. Calle Aragón, 87. (3)

VENDO 600 PM-C contado, 78.000 Tlf.: 238709. (10)

DE PARTICULAR vendo 124 Sport 1.600 a toda prueba. Buen precio. Tel. 236962. (13)

MERCEDES Benz 280 SE, impecable estado Vendo por marchar Venezuela. 256516. (11)

PARTICULAR vendo Citroen 2.400 CX Palas, 5 marchas, pocos Kms. Tel. 217103, de 10 a 13 y de 15 a 19 horas (22)

PARTICULAR, vende Seat 132 muy cuidado. Un solo dueño. Informes: Tel. 411101 (Industria). (13)

POR MARCHAR a Canarias vende Seat 1.430 especial PM-H y Seat 133 una sola mano. Tel.: 242094. (Comercio) (18)

ATENCION carnet nuevo, vendo Seat 133 Siempre mio. Como nuevo. Tel.: 413325 (Tomeu) (18)

HOLA Soy Paco Forteza y vendo un Seat 133. Blanco con garantía Llamad al 241531. (15)

SE VENDE Chrysler AL automático, aire acondicionado, radio cassete, estéreo. Tel.: 253833.

VENDO SEAT 1800-Sport Buen estado. 375.000 ptas. Tel. 272299. (10)

GS FAMILIAR, año 76, admito cambio. Facilidades. Tel. 272943. (10)

CITROEN MEHARI PM-I, 199.000. Ptas. Facilidades. Tel. 272943. (10)

VENDO 850 PM-A, 89.000 ptas. Facilidades. Telf 272943. (10)

PARTICULAR vendo Morris 1.300 en perfecto estado Teléf 244383 (10)

COMPRO coches accidentados, pago contado. T.: 278507. (10)

VENDO Seat 600-D. Tel. 237815. (10)

VENDO Ford Fiesta, PM-I perfecto estado. buen precio. C/. Trafalgar, 2 Coll d'En Rabassa. (14)

VENDO motor gas-oil. C/. Pelaires, núm. 13, 3er. piso, de 19 a 22 horas. (14)

SE VENDE Mini 850, PM. 157.269. Tel. 237115. (10)

PARTICULAR vende Renault R-5 C/. Trafalgar núm. 2. Coll d'En Rabassa. (12)

124 SPORT 1.800. PM-E, metalizado azul, radio cassette Blaukount. 320.000. Tel. 285468. (13)

PARTICULAR, vendo Seat 124-D LS-PMI en perfecto estado o cambio por coche inferior. Tel. 281038. (17)

PARTICULAR vendo R-8, Recién mandrinado y pintado. Muy buen estado. Interesante ver coche. T. 272856. (16)

PARTICULAR vendo Simca 1.000. Precio 22.000. Matrícula 93.873. Interesados llamen Tel. 263511 de 1'30 a 6'30. (16)

PARTICULAR vende Seat 131 perfectas condiciones una sola mano. Teléfono: 463472 Tardes de 5 a 6,30 horas. (17)

PARTICULAR vende Seat 1.500 Diesel 2.500 Kms. recién mandrinado, perfecto estado pintura y chapa. Contado 260.000 Pts. Informes: Cafetería Pipo's 2 Santa Ponsa. (23)

PARTICULAR vende Simca 1.200 Especial PM-E, perfecto estado. Contado 225.000 Pts Informes: T.: 296177 (14)

PARTICULAR vende Alpine 1.300 - B. - 8.558-AF. 25.000 Pts. Tfno.: 278603. (16)

OCASION 124 moderno 15 mil Kms. 278603. (10)

PARTICULAR vende o camba por coche inferior Dedauto 1430 1800, 5 velocidades Tfno.: 278603. (14)

SEAT 133 lujo con radio. Tfno.: 278603 (10)

PARTICULAR vende Seat 600 en buen estado por solo 35.000 Pts. Tel.: 235016 de a 10 noche. PM 66483. (20)

SE VENDE furgoneta Renault 4-L Precio interesante Llamar al Tlf.: 464437 D 5 a 8 de la tarde (18)

AUTOCASION 2ª
EUSEBIO ESTADA, 111 (Carretera Polígono)

NUEVA FLOTA 50 COCHES AÑO 79 SOLO 9.000 KMS.

CRYSLER 180 y 150 S, automáticos, sólo estrenados, impecables, año 79.
FORD FIESTAS normales, lujo. 1-1 y Primaveras.
RENAULT-4 TL, 5 TL 7 TL 12 TL, R-18.
SEATS 600 PM-C, Seat 133. 127. 1.430, 128, 850 4 puertas. Seat 131 1.600 PM-I, impecable.
SIMCAS. 1.200 LS PM-H y PM-C.

FACILIDADES 36 MESES DIRECTAMENTE CON NOSOTROS

AUTOCASION
LUCA DE TENA, 10 (junto Plaza Pedro Garau)

M.C.D. 2022

anuncios económicos

SE RECIBEN EN AGENCIAS DE PUBLICIDAD Y EN NUESTRAS OFICINAS: Pº MALLORCA, 9
CONSULTENOS: TEL. 23 11 77

DOMINGOS Y MARTES: 6 PTAS, PALABRA. MIERCOLES A SABADO: 5 PTAS, PALABRA. (MINIMO 10 PALABRAS)

11 AUTOMOVILES

SE VENDE 850 PM, 142 092 C./ Almendro, núm. 2-C. Tl.: 241488. (12)

PARTICULAR. Vendo Seat 850 Especial. 4 puertas de un solo dueño. Muy bien conservado. Tel. 271894. (16)

PARTICULAR. Vendo Dian Un solo propietario en muy buen estado 120 mil. T. 271894. (15)

PARTICULAR a particular vendo 4-L muy barato. Telf. 620057 de 3 a 4. (14)

PARTICULAR, vende Mini-Cooper, (ruedas competición, radio-cassette, etc.) revisado y expuesto en Automecánica Vigo, calle Colliure, 6-B. (19)

DE PARTICULAR a particular vendo 850 especial 4 puertas, PM 119.196. Precio: 50.000. Teléfono 2314171. (15)

VENDO furgoneta Ebro D-154 carnet segunda y coch R-12 baratos. Teléfonos 296483-87. (15)

SE VENDE Mini, particular a partnculer. Teléf. 232365. (10)

VENDO Seat 131, 1430 PM-H muy nuevo, 41.000 kms. ptas. 375.000. Teléf. 263529. (13)

DE PARTICULAR a particular, se vende Seat 600 en muy buen estado. Interesados llamar Teléfono 263891. Preguntar señor Pons. (19)

PARTICULAR vendo 127-4 puertas, 55 mil kms., 240 mil ptas. Telf. 285762. (13)

SIMCA 1.200 L. PM-9834-I contado 290.000 ptas. calle Arco Iris, núm. 52-1-D. Pasar de 3,30 tarde. (20)

SE VENDE 1500 motor Perkins, PM-6151-A muy buen estado. Telf. 295216. (13)

PARTICULAR vende GS Club PM-F, 325.000, impecable. Teléf. 280011. De 4 a 11. (14)

850 VENDO cuatro puertas buen estado, económico calle Brondo, 1. (10)

PARTICULAR vende Furgoneta Citroen PM-J con seguro todo el año. Precio: 210.000 ptas. Teléf. 281038. (16)

MEDICO, vende Seat 1.430 a toda prueba por 165.000 al contado. Teléf. 292250. (13)

VENDO Seat 127 y Seat 600. Informes: Escultor Galmés, 14. (10)

PARTICULAR vende R-8 TS, 120.000 ptas. Teléf. 288360, de 12 a 15 horas. (15)

PARTICULAR vende 128-1430 PM-K. Teléf. 221972. (10)

VENDO Mini-Cupé 1.300, PM-F, buen estado. Telf. 243831. (10)

DE PARTICULAR a particular vendo contado R-5 TS.PM-I ptas. 350.000,- perfecto estado. Teléfono 225559 (horas oficina). (17)

PARTICULAR vendo 600 bien de todo, 50.000 ptas. Teléf. 221027. (10)

PARTICULAR vende 850 en en buen estado. Aparcado siempre en garaje. 68.000 kms. Telf. 237689. (14)

PARTICULAR vnde Mini PM. 6554-D. Teléf. 246352 (tardes). (10)

MINIS PM-E a buen precio novísimos, 500 MILLAS. Héroes de Manacor, 43. Teléf. 464883. (14)

RENAULT, 5 varios a elegir. R.12-S y N varios. R. 12 familiar varios. (12)

SE PRECISA chica servicio interna. Teléfono: 292059. (10)

NECESITO empleada de hogar, cuidar dos niños y casa 7,30 a 15,30 con referencias, edad 22 a 40 Tel.: 283568. (20)

EN CAN PASTILLA se necesita empleada de hogar que se pueda quedar a dormir. Tel. 261333. (16)

SE OFRECE chdica para trabajo, tardes de 17,30 a 20,30 horas. Informes: Teléfono 287676. (sólo mañana. (15)

SE NECESITA sirvienta, edad de 20 a 40 años, que sepa cocina, para casa sin niños, de 8 mañana a 6 tarde. Necesario informes: Teléf 212125. (26)

SE NECESITA jornalera mayor de 30 años, 2 días por semana 3 horas cada da. Informes: Teléfono 226928. (18)

VARIOS

PROPONEMOS trabajo casero, direcciones. 30.000 mensuales. Publirenta. Alboraya (Valencia). (10)

SE NECESITAN Srtas. para masajes. Buena presencia. Presentarse en Avda. Argentina número 67, 2.º 2.ª (17)

OFRECEMOS trabajo, importantes ingresos. Interesados/as llamar hoy Tel. 215187. De 9 a 10 mañana y 4,30 a 5,30 tarde. (B - — 1.494) (22)

GANARAN dinero efectuando sencillos trabajos caseros, escribanos Hispanotensa. Benidorm (Alicante). (10)

NECESITO 2 señoras o señoritas para trabajar en horas libres o jornada completa. Tel. 278427. Sra. Riera. De 9'30 a 12'30. (23)

PERSONA con conocimientos fontanería y holandés, para atender recepción apartamentos en Magalluf. Teléf:: 238700. (14)

SRA. DE cincuenta años, mucha experiencia, desea trabajar, como enfermera, famila extranjera, de ocho a diez horas. Intersados llamar teléfono: 3261527, de Valencia, cualquier hora, próximo sábado y domingo. Hablo francés. (19)

SE NECESITAN señoritas para barra americana Informes. Teléf., 276492. 12 a 6 tarde. (14)

TECNICO ELECTRONICO, con carnet conducir de segunda para reparaciones en taller y domicilio. Oficina Empleo. Teléfono 244998 (mañanas). (19)

SE NECESITA cortadora-modista para boutique. Se exigen conocimientos en confección a medida, experiencia y buena presencia Informes. Teléfono 243007. Referencia: 1.188 (24)

PROVOQUE Ud. su propio futuro. Usted señoras o señorita que posee espíritu de trabajo, tenacidad, entusiasmo inteligencia. Solo sus cualidades le permitirán crearse un magnífico porvenir. Nuestra empresa de ámbito internacional busca personas como usted y en base a su propia capacidad las encauza y apoya para cubrir los numerosos puestos de responsabilidad que crea nuestra continua expansión. Llámenos al teléfono 239648 de 10,30 a 13 y de 16 a 19 preguntando por la Srta HARO. (76)

VENDEDORES JOVENES

AMBOS SEXOS

SE PRECISAN PARA LA VENTA DE ESTE DIARIO, A COMISION.
BUENOS INGRESOS; COMPATIBLE CON OTRO TRABAJO.
Dirigirse a calle Beatriz de Pinós, 37, primero, derecha. De 12 a 15 horas.

EMPRESA DE AMBITO NACIONAL

SOLICITA

PARA SU DEPARTAMENTO DE AUTOMACION Y PROCESO DE DATOS A. P. D.

TECNICO COMERCIAL

SE REQUIERE:

- Titular Mercantil, Economista o similar.
- Servicio Militar cumplido.
- Poseer vehículo.
- Se valorarán conocimientos de Computadoras.

SE OFRECE:

- Sueldo y categoría profesional según la valía de los candidatos.
- Formación a cargo de nuestro Departamento especializado en Barcelona.
- Jornada de cinco días semanales.
- Puesto en plantilla en una Empresa de primera línea en la Automoción de la Gestión Empresarial.

INTERESADOS dirigirse
Calle Luca de Tena, núm. 44. Teléfono: 27.37.00, por la tarde de 5 a 7'30. Atenderá Sr. Nadal.
(B 1-1493)

VENDEDORES-AS

PRECISA AGENCIA INMOBILIARIA PARA ZONA TURISTICA Y RUSTICA

SE EXIGE: Idiomas (zona turística)
IMPRESCINDIBLE: coche propio.
SE OFRECE: Elevadas comisiones y apoyo publicitario. — 22.61.56.

AGENTES DE VENTAS

PRECISA:

EMPRESA MAQUINAS AUTOMATICAS

SE REQUIERE:

- Buen nivel cultural
- Coche propio.
- Carácter dinámico
- Servicio Militar cumplido
- Dedicación absoluta

SE OFRECE:

- Sueldo fijo más comisión
- Seguridad Social
- Dietas y kilometraje
- Preparación a cargo de la empresa.

INTERESADOS PRESENTARSE EN CALLE ALFEREZ OLEZA GUAL, NUM. 10. TELEFONO: 29.50.46, DE 7 A 8 DE LA TARDE. (Ref. B 1-1523)

DISTRIBUIDORA DE RELOJERIA

Marcas JAPONESA, SUIZA Y ALEMANA

PRECISA
Vendedor-representante para BALEARES

Para concretar entrevista en Palma, llamen al núm. de teléfono: 218-15-49 de Barcelona. Horas de oficina.

AUTOS SERPICO, S.A.

COMPRA - VENTA AUTOMOVILES

R.12 STL y TL	Ford Fiesta varios
Seat familiar	GS Palas.
Seat 133 varios	1.200 Sport, 1.430.
124 Sport varios.	Simca 1.200 varios
1.500 Diesel.	Seat 132
1.430 varios.	FACILIDADES

Gral. Primo de Rivera, 17 . A. Tfno. 46 26 38

MOSA

Los mejores automoviles ocasión GARANTIZADOS
Maximas Facilidades
Aragón,191
Tel.274700/4
Palma
CONCESIONARIO DE TALBOT

127	PM-I	240.000
133	PM-H	150.000
600L	PM-E	150.000
R-8	PM-E	110.000
GS Palas	PM-K	350.000
124 Sport	PM-F	325.000
R-12 S	PM-G	350.000
1.800 Mercedes con 5ª m.		160.000

y muchos más

SABADOS TARDE ABIERTO

COCHES ☆ OCASION

MINACO S.A.

Simca 1.200	PM
Seat 1.500 diesel	
R-12 TS	PM - I
R-12 S	PM-H
R-5	PM - I
Seat 124 Especial	PM-E
L/Rover 109 Especial	PM - L
R-4 L Super	PM-E
R-6	PM-A
504 - 2.000	PM-L

VEA NUESTRA EXPOSICION DE COCHES PROCEDENTES DE CAMBIOS
MINACO,S.A. Miguel Marqués, 3. Palma

COMPRO SEAT SPIDER 850

DESCAPOTABLE

PAGO AL CONTADO — TELF. 21.12.88

estrene un usado MERCEDES

Garantizados.
Mejores precios.
Totalmente repasados.
Venga a probarlos
EXPOSICION Y VENTAS:

AUTO VIDAL, S. A.

GREMIO TONELEROS, s/n
TEL. 29 09 20-21

VENDA SU VEHICULO VD. MISMO SIN HACER NADA
(Salvo contactar con Hiperauto)

Deposite su coche, moto o embarcación usados en nuestra exposición, fije el precio de venta y nosotros nos ocupamos de todo lo demás. Vender, pagarle a Vd., tramitar, financiar, cobrar, etc. Por una pequeña comisión, toda una organización a su servicio.
Los mismos precios que de particular a particular, pero con muchas más ventajas.

hiperauto

Gral Ricardo Ortega, 48 — Tte. Sánchez Bilbao, 16
Teléfono: 24 49 48. Palma de Mallorca.

Comercialización de vehículos en depósito de venta

bolsa del trabajo

IMPORTANTE

LAS EMPRESAS están obligadas a solicitar de las Oficinas de Colocación los trabajadores que necesiten los que a su vez tendrán la obligación de inscribirse como parados cuando hayan de solicitar tal ocupación (Art. 3 Ley de 10-2-1943). Las infracciones serán castigadas con multas de 1.000 ptas. PARA LA PUBLICACION DE ANUNCIOS LABORALES ES INDISPENSABLE EL VISADO DE LA OFICINA DE COLOCACION.

13 DESEAN TRABAJO

SE OFRECE administrador de fincas para fincas urbanas, rústicas y urbanizaciones, no importa distancias. Telf.: 214695 - 251600. (17)

CHICA responsable busca trabajo mañanas, cuidar niños o hacer tareas de casa. Llamar: 213017. Mañanas. (15)

SE OFRECE encargado o jefe de bar para hoteles o cafeterías, graduado en reaciones humanas con idiomas, referencias e informes: Telf. 461537-238337 (22)

JEFE COMEDOR primera clase. Mucha experiencia en explotación restaurantes y hoteles, serio y responsable ,se ofrece para similares próxima temporada o fijo. Informes: Teléf. 230455 (sólo establecimientos primera clase). Sr. Víctor. (29)

SE OFRECE chófer con camioneta DKW para media jornada. Teléf.: 289966 Ref.: S.-1.347.

HOLANDESA, casada con español hablando español, inglés, alemán, experiencia maniquí, dependienta prendas piel, no comisión. Tel. 414454. (17)

14 OFRECEN TRABAJO

MODAS

ENRI cose a medida, hace toda clase de arreglos de ropa de señora y niño, se ponen cremalleras se corta y se prueba, se hacen zurcidos invisibles Calle Colubi, núm cuarto segunda. Teléf 287236. (35)

EULALIA. Moda femenina, confecciones prendas de señora. Admite telas y arreglos. Huertos, 1-B. Telf. 211613. (14)

CLASES DE CORTE. Confección, sistema Marti, horario convenir. MODAS EULALIA. Tel. 211613. (12)

MODAS Belu's. Clases de corte y confección. Ahorrará dinero haciéndose sus propios modelos en tres meses. Calle Luis Martí, 4 primero. Tel.: 461138.

PELUQUERIA

SE NECESITA oficial u oficiala o media oficiala que sepa manicura y secador de moño. Peluquería She. San Agustín Km. 7, núm. 340. Tel.: 403180. Informes: O. F. Ramón y Cajal. (30)

SERVICIO DOMESTICO

NECESITAMOS matrimonios, camareras, doncellas, jornaleras asistentas, señoritas niños. Conseguimos mejores sueldos. General Moja, 15 pral. (15)

SE OFRECEN cocineras doncellas, señoritas niños, jornaleras asistentas por días u horas. Teléfonos 222890-225078-225061 (16)

SE NECESITA: matrimonio cocineras, doncellas, cuerpo casa camareras, asistentas externas e internas. Sueldo a convenir Plaza Olivar Edificio España 1.º D. (21)

SE OFRECE. Toda clase de servicios domésticos, con seriedad y garantía. Tel.: 211697. Plaza Olivar. Edificio España. (17)

SE PRECISA empleada hogar externa. Ofrecemos seguro, condiciones a convenir, para información llamar. Tel. 298862 o 298850. Preguntar por la Sra. Llamas. (22)

SEÑORA con nociones de puericultura, guardaría niño lactante. Tel.: 273994 (10)

M.C.D. 2022

anuncios económicos

SE RECIBEN EN AGENCIAS DE PUBLICIDAD Y EN NUESTRAS OFICINAS: Pº MALLORCA, 9
CONSULTENOS: TEL. 23 11 77

DOMINGOS Y MARTES: 6 PTAS, PALABRA. MIERCOLES A SABADO: 5 PTAS, PALABRA. (MINIMO 10 PALABRAS)

bolsa del trabajo

14 OFRECEN TRABAJO

VARIOS

NECESITO señoritas para barra americana. Bar Club Le Porrón, calle Tiziano núm 40 Presentarse a partir de las siete. (19)

SE NECESITAN Srtas para barra americana buen sueldo información Bar Jumillana Músico Balaguer núm 50 a partir 6,30 detrás Plaza toros (21)

SE NECESITAN señoritas barra americana sueldo 200 P.: 227596. A partir de las 19,30 horas Ref.: 11. (17)

NECESITO colaboradores ambos sexos jóvenes Tiempo libre o total, comision, presentarse mañanas 10 a 1 Plaza Mediterraneo núm. 4 Edificio Sol sexto 7 Contrato no laboral B1-1038 (27)

USTED PUEDE trabajar en su casa Gane 9.600,- pts. semanales, tricotando, sea hombre o mujer. Le ofrecemos trabajo asegurado, le facilitamos la maquina. Enseñanza gratis. Teléf. 234545-46. (29)

PARA TARDES LIBRES, personas ambos sexos, mayores de 18 años para venta con visita programada a domicilio, fijo y altas comisiones, interesados escribir indicando teléfono. Aptado. 986 de Palma. (29)

SE NECESITAN señoras para coser y bordar a mano en su domicilio. Informes: Avda. Argentina, 34 entlo. B. Teléfono 284167 horario comrcio. (22)

PRETOR INMOBILIARIA

PRECISA POR EXPANSION

3 VENDEDORES

PARA ZONAS TURISTICAS Y RUSTICAS.

SE REQUIERE:
- Personas dinámicas y con capacidad en ventas.
- Experiencia.
- Vehículo propio.
- Dedicación plena.

SE OFRECE:
- Semana laboral de lunes a viernes.
- Capacitación (si es necesario) a cargo de la empresa
- Remuneración acorde con experiencia. conocimiento y cartera.
- Importante apoyo publicitario.

RESERVA TOTAL Y GARANTIZADA

PARA LOS COLOCADOS.

C/. Cecilio Metelo, 11, 1.º, 2.ª Escalera B. 6 a 8 tarde.

EMPRESA DE PRIMER ORDEN NACIONAL

Necesita cubrir 7 plazas para ampliación. Trabajo agradable y bien retribuido.
Ofrecemos puestos de:
- **ENCUESTADOR**
- **VENDEDOR**
- **COBRADOR**
- **D. V. C.**

Exigimos, seriedad, afán de superación, ingreso inmediato.
Condiciones a convenir, según valia.
INTERESADOS presentarse hoy, en la calle San Joaquin, 25, A, bajos, de 11-13, 16-18, atenderá Sr. Moll. (B 1-1372)

otras secciones...

15 HOSPEDAJES

JUNTO Vía Roma, habitación para Stra. con buenos informes 212429. (10)

HABITACION a chicos formales Teléf. 291998 (10)

SE ALQUILAN habitaciones pensión completa, baño, arreglo de ropas, trato familiar. Calle Blanquerna, 13-segundo-izquierda. (16)

HABITACION para señorita dormir casa de familia. Tel. 232827. (10)

PLAZA PARIS, 5, particular alquila habitación a persona formal. Informes: Teléf. 203233. (12)

16 ENSEÑANZAS

FRANCES. Principiantes. Profesorado. Niños y adultos ALIANZA FRANCEA Telf. 214101 (11)

REFASOS Y RECUPERACIONES E.G.B. y B.U.P. ACADEMIA OLMOS Calle Olmos 21 primero Teléf.: 210098. (13)

MECANOGRAFIA y taquigrafía audiovisual aprenda en sólo 14 y 35 horas, respectivamente sistemas garantizados CENTRO UNO Vía Portugal 1-A (frente Instituto Ramón Llull) Telf 224371. (25)

SEA ESTHETICIENNE diplomada en CEM El mejor Curso de Estética y Belleza Autorizado por el Ministerio de E. y C. Matrícula abierta. Plazas limitadas. Distintos horarios. Infórmese llamando al núm 460458 y 460462. CEM. Avda Alejandro Rosselló 26-4 (39)

OPOSICIONES para el Instituto Nacional de Previsión y Son Dureta. Preparación Teléf. 460902 - 462186 (14)

OPOSICIONES para auxiliares de Administración Civil del Estado. Preparación Tel.: 462186 - 460902. (12)

OPOSICIONES para cuerpo administrativo de la Dirección de Seguridad del Estado. Presentación de Instancias hasta el día 5 de marzo. Preparación Tels: 460902-262186. (24)

INGLES — ALEMAN. Todos niveles individuales grupos reducidos Enseñanza garantizada, Teléf. 296675. (11)

ENSEÑANZA garantizada guitarra flamenca bandurria laud Clases individuales DORADO Angel Guimerá 17 segundo (13)

REPASOS. Matemáticas Física y Química, de BUP, por licenciados con experiencia Luna 16 (Hostalets) Tel. 273240. (16)

IDIOMAS. Francés inglés, y alemdán, repaso EGB, preparación Grauado Escolar Cultura General, Contabilidad Luna, 16. (Hostalets. Tel. 273240. (18)

APRENDA un IDIOMA
EN 1, 2, 3, 4, 5 y 6 MESES
- *Cursos en grupos e individuales.*
- *Alternos y diarios*
- *Ingles niños.*
- *Cursos de Catalán*

Pza. Sta. Catalina Thomás, 20 Tel. 22 28 74
IDIOMAS **MENTOR**

PROFESORA da clases particulares E.G.B. Precio económico. Tel. 295120 (11)

SE DAN CLASES particulares de inglés. Informes: Teléf. 230515. (10)

CURSOS de inglés todos niveles para profesionales enseñanza y turismo, métodos modernos. Tel.: 204036. (14)

CONTABILIDAD. Clases particulares. Iniciación principiantes y repaso. T.: 285830 De 14 a 16 horas. (14)

PROFESOR titulado da clases piano y solfeo. Teléf. 251724. (10)

CLASES inglés, francés, alemán, árabe, ruso, sueco, para auténticos interesados, calle Font y Monteros, 9, segundo.

INGLES. Nativa con experiencia. Un sistema que realmente funciona. Llame hoy mismo. 461273. (13)

INGLES, alemán, profesoras nativas ptas. 1,510 mensuales en grupo de 4 alumnos, bases diarias 3,550 IDIOMAS RAABL, Plaza Sta. Magdalena, 3. 25 años en Palma. (25)

17 MUSICA

PROFESOR titulado de piano-solfeo. Preparación de exámenes de conservatorio Tel. 293914 de 2,30 a 3,30 tardes (16)

SE VENDE guitarra y amplificador eléctrico. Informes Tléf.: 263180 (10)

VENDO guitarra eléctrica marca Ibáñez. Teléfono: 631547. (10)

SE DAN clases de acordeón Tel.: 289198. (10)

VENDO piano Steinway de cola, 1'55 m., ébano; estado impecable (precio nuevo: 1.650.000); oportunidad, por ausentarme. Teléf.: 227240 - habit. 528. (20)

NUEVA condición Fenders guitarra eléctrica, Princetón amplificador, Muff-Fu-22, distorcionador. Informes Tel.: 403042 - 238930. (14)

VENDO batería Tama 50.000 Teléf. 613445 de 8 a 9. Toni. (11)

VENDO equipo de voces (Sinmark) micro sure de bola, todo barato, seminuevo. Llamar 244057, 7-11 noche, calle Victor Pradera 2-1-B. (24)

VENDO bajo Hofner, amplificador, baile. Musicson 60, seminuevo. Telf. 260527. (10)

18 RADIO Y TV

TELESTAR. Reparaciones televisión a domicilio.— Servicio económico y rápido. Padre Molina, 28 Telf. 296670. Sábados abierto. (16)

SONO TELE, servicio autorizado de Intergrundig. Reparación televisores, antenas todas marcas. Telf. 297758. (13)

REPARAMOS televisores y antenas. Servicio a domicilio rápido y garantizado. Telf. 277025. (10)

ANTESA, reparaciones televisores y antenas. Servicio rápido a domicilio. Telf. 241195. (11)

REPARAMOS antenas y televisores. Servicio rápido. Telf. 290839. (10)

FERBAS. Reparaciones televisión y antenas. Servicio a domicilio rápido y económico. Teléfono: 285284.

ACUDIMOS EN EL ACTO. Reparaciones televisión y antenas. Total garantía. Precios económicos Sábados abierto. Teléfono: 298858. (16)

TECNICO TELEVISION. — Blanco, negro, color. — Reparación. Puesta a punto Nacionales. Importación. Telf. 211273-290497. (14)

TELECON. Telf. 254805. — Servicio económico-urgente. Reparaciones a domicilio. Antenas individuales-colectivas Televisores blanco-negro y color Autoradios Sábados abierto todo el día (23)

RADIO TV. Reparaciones a domicilio todas clases y marcas Antenas individuales y colectivas Venimos enseguida sin cargo desplazamiento Sábados tarde abierto Teléfono 227066. (23)

TELE-ESTADIO. Reparaciones TV a domicilio blanco negro color Todas las marcas, calle Francisco Martí Mora 16 Teléfono 237225-283677 (20)

ATENCION: Para reparar su TV urgente, llamar a los teléfonos 292659 y 273405 acudimos antes de dos horas. Precios económicos. (20)

SU PUNTO DE VENTA
SU POSIBLE CLIENTE BUSCA SU ANUNCIO
AQUI

19 NAUTICA

MOTOREL fueraborda Mariner Britson Seagull. Ahora también en Náutica Baltasar. C./ Honderos 36 Tel.: 241893. (16)

OCASION mallorquina 11 metros 2 motores Barreiros 68 c.v. 6-8 plazas, perfecto estado. BOAT MARKET. Margarita Caimari, 15. Tel. 460909. (20)

COMPRARIA casco llaud de 30 a 35 palmos. Informes: Telf. 570756, calle Puerto 37. Porto-Cristo.

VENDO llaud madera, 33 palmos como nuevo motor Perkins, 60 H.P. freno sonda. Informes Tel.: 563768, tardes. (18)

VENDO LLAUD, 42 palmos. Recién estrenado Completamente equipado. Informes: D. Juan Club Arenal. (13)

VENDO Llaud 38 palmos, 1 año antigüedad. Tel.: 216946. (10)

COMERCIAL Morey. Llaud Mar Blau 27 palmos con solé 12 H.P. balou y bañera. Copino-Morruda Esturión-Ulises-Tiburón 4,70 3,25 y 2,60 metros Marabic 3,16 metros. Zodiac todos los modelos. Comercial Morey Fco. Suau, 6. Tel.: 253333. Palma. (39)

VENDO un llaut de madera de 37 palmos, motor Perkins, 18 caballos, en Colonia Sant Jordi. Teléfono 655103. (18)

COMERCIAL Morey. Motores marinos interiores y fuera borda Volvo Penta Remolques Imap todos los modelos fuera borda, 4 tiempos Honda motosierras Pioneer. Comercial Morey Fco. Suau, 6 Tel.: 253333. Palma. (30)

VENDO fuera borda Suzuki, nuevo, 16 H. P. caña larga, ptas. 100.000. Telf. 295266.

VENDO VELERO. Puma 23 equipado corredera, velas motor Solé etc. Telf. 286385 (12)

PARTICULAR vendo lancha Glastron «Larraya» V-164, 5,30 m., motor Volvo-Penta 130 HP. Perfecto estado. Matriculada, esquís chalecos, etc. Teléfono 235710, de 8 a 14 h. (27)

SE VENDE motovelero madera, 8 m. perfecto estado, motor Renault Diese 55 H.P. Informes Srta. María. Tel. 255549. De 8 a 3. (22)

MOD TRANCHA, 5 metros, motor interior Diesel, cabina con 2 literas- bañera muy amplia Exenta impuesto de lujo. XIMELIS NAUTICA. Vicario J. Fuster 91. Molinar. (25)

XIMELIS NAUTICA, le aconseja que antes de decidirse a adquirir su embarcación, venga a vernos Disponemos de llauds botes, veleros y lanchas, precios interesantes y modelos exclusivos C./ Vicario J. Fuster, núm. 97 Frente Club Marítimo Molinar.

XIMELIS NAUTICA, comunica a sus clientes que tenemos en Palma el modelo ARROAS 29. Características: 8,50 m., motor Mercedes Solé 54 HP. velocidad 14 nudos, cocina fregadero, aseo completo ducha eléctrica 3 literas y una gran bañera Precio: 2.200.000 Pts. Interesados vengan a vernos. Calle Vicario J. Fuster, 91. Frente Club Marítimo Molinar. (53)

TRES ocasiones Majoni, Llaud poliester 6 mts, Llaud poliester 3,99 y bote 3'99 con motores Solé Diesel. Nuevo a estrenar. Tel.: 464200. (22)

BOAT Market S. A. agencia náutica, compra-venta embarcaciones de ocasión, consúltenos. Calle Margarita Caimari núm. 15. Tel 460909.

SONDAS JAPONESAS ROYAL. Variedad de tipos buen precio, facilidades e instaladas. NAUTICA MUS El Molinar. (15)

REMOLQUES INTEMA, Para todas embarcaciones. Y colocamos enganche homologado a todas marcas coche NAUTICA MUS El Molinar. (17)

LLAUDS, BOTES Y NEUMATICAS. Gran variedad de tipos, marcas y precios. NAUTICA MUS. El Molinar. (15)

VENDO golondrina 11 m. 2 motores Perkins 50 HP buen estado, regularización en regla. Teléfono 237222. (17)

VENDO bote Ulises de 3 m. y motor Crescent 5 CV. 65.000 Pts. Tel.: 279493. (15)

PARTICULAR vendo bote madera, 28 palmos, acabinado. Tl.: 289538. (10)

VENDO velero de 7 mts, madera plastificado, motor Diesel, equipado, radio, 650.000 ptas Informes: Telf. 263024 de 6 a 7 tardes. Sr. Pedro. (23)

VENDO lancha 5,5 motor 110-220 con water. Precio interesante. Teléfono 238627. (13)

VENDO llaud 6 metros fibra, motor Solé-Diesel, 24 HP Matriculado, muchos extras, prfecto estado. Informes Tel. 245352 y 210194. (20)

SE VENDE fueraborda Johnson, 4.5 HP, 28.000 ptas. 221632. (11)

PATRONES EMBARCACIONES Recreo primera, segunda y Vela. Las clases empiezan 25 febrero. Profesor don Mariano Mas. Infomes e inscripciones: NAUTICA MUS. Teléfono 246831. El Molinar. (25)

MARINER. Fueraborda de presente y de futuro. De 2 a 200 c. v. Seguro, eficaz, potente. Inmejorable servicio postventa. Mejor sevicio y exento de impuesto lujo para embarcaciones menores de 5 mts. No son palabras, lo demostramos. NAUTICA MUS. El Molinar. (40)

AMARRE, Club de Mar, compraría, 8 x 2'60. Teléf. 402481. (10)

VENDO motor fuera borda Kawasaky caña larga, depósito gasolina incluido, 7 caballos. Tel. 464883. (14)

20 COMPRAS

COMPRO muebles usados o antiguos y puertas. Paso a domicilio. Teléfono 274889. (12)

COMPRAMOS objetos de oro usados y joyas. Vidriería núm. 12 (10)

COMPRAMOS tebeos y novelas de todas clases en BORDADOS REINA General Riera, 77. (13)

COMPRAMOS al mejor precio muebles cuadros, objetos plata y oro, pisos enteros y valoración Tel. 224539. (16)

¿DESEA VENDER o deshacerse de objetos de arte, muebles, libros, etc., inservibles para usted en este momento? Consúltenos, le ofrecemos una original fórmula para que pueda usted obtener su real valor. Informes. Tel. 212088 de 6 a 8 tarde. (25)

COMPRAMOS mobiliario y equipo de oficina usado. Tel 681632. (10)

COMPRA y venta antigüedades La Piedra Mallorquina Plaza Sta Eulalia, 7 (11)

COMPRO muebles usados, antiguos y modernos. Paso a domicilio. Teléfono 299755 (11)

COMPRO jaulas de conejos en buen estado. Teléf.: 239246., de 9 a 10. (12)

EL BAZAR. Compramos y vendemos al mejor precio muebles cuadros, objetos y plata Pisos enteros y valoraciones. Telf: 210108 211414. (20)

COMPRAMOS muebles, oro viejo y objetos antiguos, Hostales, 13. 210639. (10)

COMPRO máquina coser con brazo, apta para piel. Tel. 610443. (10)

COMPRAMOS
Objetos y joyas de oro y plata usados o rotos calle San Bartolome núm 12-primero Tell 210375

21 VENTAS

VENDO vitrina frigorífica para carnicería o charcutería Teléf. 464416 (10)

POR LIQUIDACION vendo vitrinas armaros y frigoríficos industriales para hostelería Tell 464416. (12)

VENDO horno pizzas marca Lago a estrenar. C./ Miguel Marqués núm. 20 Teléfono: 464416. (14)

VENDO mobiliario bar, sillas y mesas C./ Miguel Marqués núm. 20 Teléfono 464416 (13)

VENDO Scosman 100 Kgs precio muy interesante C./ Miguel Marqués, núm. 20 Teléfono: 464416 (14)

VENDO máquina de helado Automatic 2 brazos, completamente nueva por 250.000 Pts Tel 400520. (14)

VENDO máquina lavar en seco 8 10 kilos Teléf.: 491158 (11)

VENDO sofá cama y colchón Flex matrimonial 12.000 ptas TV Vanguard 24 pulgadas 10.000 ptas Tel. 289977 (17)

M.C.D. 2022

anuncios económicos

SE RECIBEN EN AGENCIAS DE PUBLICIDAD Y EN NUESTRAS OFICINAS: Pº MALLORCA, 9
CONSULTENOS: TEL. 23 11 77

DOMINGOS Y MARTES: 6 PTAS, PALABRA. MIERCOLES A SABADO: 5 PTAS, PALABRA. (MINIMO 10 PALABRAS)

otras secciones...

21 VENTAS

VENDEMOS COMEDORES, dormitorios, tresillos, procedentes de cierre fábrica muy económicos Calle Cartixó 27 Vivero (frente Viviendas Virgen de Lluc) Teléf.: 274656. (21)

OCASION para persona tenga construir casita, vendo mobiliario completo de cocina, baño, armarios empotrados, puertas, etc. en buen estado y calidad. Telf.: 223633.

VENDO máquina coser 9.000 Ptas garantizada. Huertos, 16-A (10)

POR LIQUIDACION vendo varios muebles nuevos y seminuevos, dormitorios, neveras, tresillo, etc. todo a precio má bajo que en fábrica Informes: calle Tomás Forteza 57, bajos. Teléf. 464853 (28)

MERCADO Olivar. Vendo panadería - pastelería. Teléf.: 221824. (10)

VENDO 18 jaulas metálicas para conejos Tlf.: 234914 de 21 a 23 h (13)

SE VENDE depiladora de cera con dos senos y termostatos. Llamar al 287531. (13)

VENDO 3 radiadores bitensión en perfecto estado: 12.000 y una piscina plegable con armazón de hierro 90 x 1,30 20.000. Teléfono 282285. (21)

VENDO tierra virgen de jardín. Teléf. 680764-680152 (10)

OCASION. Vendo equipo Stereo Hifi completo, amplificador 55 x 15 plato 2 columnas de 3 altavoces todo 30 000. Tel. 295184, tardes (21)

VENDO dos sillas barbero. Teléfono 23 59 13. (10)

VENDO cocina Rutinox semi industrial, 6 meses, uso vitrina, dos máquinas para pollos churrera, nevera 5 puertas, Dispensador de chocolate y varios Tel. 247482 460117. (26)

PUERTAS NUEVAS y usadas Pasaje Son Coc, núm Teléfono 243181. (10)

MUEBLES René Parta, grandes liquidaciones camas 2.500 Ptas Librerías 4.950 Ptas. Gran Vía 63 65 Ca'n Pastilla final autopista Frente Hotel El Cid (22)

¡ATENCION! Vendo estanterías para supermercado o botellerías, son nuevas. Telf. 271601 ó 681060. (12)

CHAQUETAS piel conejo 5.400. Tallas 42 al 50. Fina confección. Aragón 6, 9.º (13)

OPORTUNIDAD, vendo cocina semi-industrial, cortadora fiambres, nevera expositor, plancha asador de pollos, muebles varios. Tel. 235081. (16)

ECONOMICA cafetera nueva «FAEMA» dos brazos cámara frigorífica con mostrador. Tel 251858-464378 (13)

VENDO bicicleta corredor «Orbea» muy nueva 6.500 ptas. Teléf. 227284 de 15 a 16.30 horas (15)

VENDO RETRO excavadora Poclin T.Y. 45 y retro Ford Mixta, con pala 4.500. Teléfono 660667. (14)

A PRECIOS de fábrica, toda clase de gomas desagile y gomas de entrada de agua para lavadoras y lavavajillas, todas las marcs. RECAMBIOS ANDREU, Colliure, 34. Telf. 201511. (28)

OPORTUNIDAD, pos trasladarse a Inglaterra, familia inglesa vende muebles nuevos necesarios para montar casa complaa, ver Tiziano, 47-seguno-primero (20)

VENDO dormitorio juvenil 2 camas y armario mesita lacado blanco y azul, casi nuevo. Precio interesante. Informes: Teléf. 212574 y 410774. (21)

PORCELANA de Inglaterra, lámpara de pie, 2 sillas antiguas, ventilador, vajilla de Francia. 281511. (14)

VENDO VESPA 75, matrícula PM-5130-L sólo 1.600 ms. Precio: 45.000 ptas. Telf. 462200 horas oficina otras horas 213154. (20)

VENDO comedor, cocina, aparato aire acondicionado, caja registradora cámara frigorífica. Encargos: Telf. 296979. (13)

VENDO comedor polyester, buen estado. Teléf 284934 (10)

VENDO EN CAN PASTILLA

por no poder atender, SALON DE MAQUINAS RECREATIVAS de gran variedad, como también tres billares diferentes, futbolines, ping-pong y tres juegos boleras último modelo automáticas. Informes Teléfono 26.04.77

22 PERDIDAS

DESAPARECIDO R-5 GTL amarillo, PM-6416-H. Se gratificará Telf. 461492-3. (12)

ENCONTRADO anillo zona Plaza Mayor. Tel. 225559. (10)

23 TRANSPORTES

GRUAS BAUZA. Camiones-grúa transportes barcas, maquinaria. Telf.: 287307-252716 (10)

TRANSPORTES, parada camionetas, servicio alquiler calle Eusebio Estada Teléf.: 203515. (10)

CAMIONES POL
GRUAS Y TRAYLERS
Transportes diversos
Especialidad en embarcaciones, maquinaria, etc.
Tels. 27 40 67 - 27 24 29

NOCHE Y DIA Transportes S.A.
CAMIONES GRUA. Mudanzas. Guardamuebles. Tel. 291800 - 291804. Noches y festivos: 241726. (11)

MUDANZAS J. MUT. Otro de sus servicios especializados Embalajes guardas muebles traslado pianos cajas caudales, maquinaria Camiones grúa Llámenos pasaremos a hacerle presupuesto Teléfono 278044 274656 Curtixó 31 (Vivero) (28)

MUDANZAS transporte en general incluso peninsulares Precios interesantes Telf. 293102 (10)

MUDANZAS Casa Rojals Nacionales e internacionales Personal especializado en traslado de muebles y pianos Guardamuebles Precios económicos Presupuestos sin compromiso Teléfonos 212227 y mediodías noches y festivos: 211430 Siete Esquinas 1-B (31)

TRANSPORTES FURGONETAS. Precio económico. Teléfono 226251. (10)

COOPERATIVA DE TRANSPORTES
COTRAME

Ofrece servicio:
- Camiones Grua
- » Volquetes
- » Para paquetería
- » Trailes
- Palas cargadoras
- Cabezas arrastre

Convendríamos precio originales fijos hasta 2 años.

C/. Pérez Galdós, 17. — Tel. 412500.

24 ANIMALES DOMESTICOS

ADIESTRAMIENTO y pensión para perros. Régimen interno. LOS SAUCES, Telf. 237735-213623. (12)

RESIDENCIA y adiestramiento canino. Criadero Los Valientes Tel 265125 (10)

DOBERMANN cachorros en venta. Excelente Pedigreé LOS SAUCES. Teléfonos 237735-213623 (11)

PASTOR ALEMAN adultos, macho y hembras para guardar o criar, desde 10.000 ptas. Teléfono 265125, de 10.30 a 12. h. (21)

COCKER Spaniel cachorros en venta LOS SAUCES. 237735 213623 (10)

DON CHUCHO. Esta semana llegada de pastores alemanes seleccionados. Gran danesa atigrados, de padres campeones de raza y belleza. Bracos alemanes ibicencos cocker dorado Pekineses y epagneu japonés miniatura Guardería y adiestramiento. Próxima apertura de alta peluquería canina. Especialistas en cruces de perros con pedigree. Consúltenos. Tel.: 289342 P. Puente, 3, Edificio Kursaal. (53)

PECES TROPICALES y plantas acuáticas La mayor exposición de España (Compruébelo) Extenso surtido en plantas tropicales. CANYPLANT. Francismo Manuel de los Herreros, 35. Palma (25)

SAFARI. Venta de perros de caza Barón Santa María del Sepulcro núm. 4 (Travesía Jaime III) 222700 (13)

PEKINES enano de 8 semanas se vende. Tel.: 276298 (10)

VENDO gatitos siameses, pura raza Tel. 224767. (10)

GATITOS siameses, pura raza 6 semanas. Teléfono 262879. (10)

PARTICULAR vende cachorros Cocer Spaniel negros y dorados, machos y hembras. Teléf 235814. Después 8 noche. (16)

PARTICULAR vende camada caniches. Telf.: 245835. (10)

EXTRAVIADO perro caniche blanco, pata corta, atiende por «Astur» se gratificará al que dé razones. Teléfonos: 23 0074 - 241190 (17)

BRACOS alemanes vendo cachorros. LOE, hijos Clack, pentacampeón grupo, siete CAC. Telf. 260527 (13)

VENDO cachorros, pastor alemán y adultos, papeles L.O.E. Tl.: 665069 (12)

EN VENTA, cachorros Dobermann, desparasitados, garantizados, LOE. Excelente pedigrée. Teléf.: 463832. (11)

CACHORROS pastor alemán 3 meses, Noe, directamente criador. Teléf. 602082. (10)

PARTICULAR vende cachorros Gran Danés Llamar de 12 a 1. Telf. 602637 (12)

25 DIVERSOS

REPARACIONES y reformas de albañilería informes: Martín Caimari Teléf 294285 (10)

PINTOR empapelador servicio inmediato garantizado presupuestos sin compromiso Tel 295677-246356 (11)

URGENCIAS fontanería, electricidad y termos en dos horas, sin recargo Tel. 281618. (12)

TOLDOS. Presupuestos sin compromiso. Almacenes ARAGON. Aragón 40. Telf. 270100. (10)

MAESTRO ALBAÑIL, reparaciones urgentes reformas chalets y presupuestos Teléf 410658 (10)

ALFOMBRAS MOREY. Amplio alfombras, moquetas y tapicerías. Sistema MOMLIMP. Tel. 277582 (11)

BENMA limpia alfombras, moquetas y tapicerías recogida y entrega domicilio Tel.: 250057 (12)

BENMA. Limpieza moquetas. Sistema Mr Steam o P.E.S Guardamos alfombras. Teléfono 250057 (12)

CRISTALES, escaparates Su limpieza y conservación confíela a EL BRILLO BALEAR. Teléfono: 222700. (13)

LIMPIEZA de oficinas y su conservación confíela a EL BRILLO BALEAR. Pida presupuestos Teléf 222700. (15)

LIMPIEZA DE ALFOMBRAS Moquetas, sofás, butacas. Guardamos alfombras. PINGUINO Teléfono: 294340. (11)

CARPINTERIA. Nueva empresa para la decoración del hogar y hostelería muebles a medida llamar 276069 de 14.30 a 16. (20)

DISPONGO de albañiles para reformas y obras nuevas. Telf.: 278472 (10)

SE SIRVE tierra a domicilio, tierra preparada, (tierra cribada con arena y estiércol) Tels 292116-19 (16)

EMBALAMOS toda clase de muebles, cuadros, maquinaria etc Teléfono 274656 (10)

TOLDOS Lonas acrílicas, armazón duraluminio Precios fábrica TOLBA-SA. Tel. 255549 (10)

SERVICIO a domicilio de sacos de tierra preparados y estiércol. Mínimo 5 sacos. Tels. 292116-19 (16)

PARCERO trabajos a domicilio tresillos fundas, sillerías Tel.: 200289 - 215174 (10)

COMPRO joyas y objetos de oro usados San Bartolomé, 4. (10)

TRABAJOS eléctricos a domicilio. Cualquier reparación la solucionamos enseguida. Sin cargo desplazamiento. Sábados tarde abierto Tel. 227066. (17)

PINTOR EMPAPELADOR
RAPIDEZ Y GARANTIA
TEL. 40 16 69

SE HACEN techos de escayola y trabajos de albañilería, Tel. 299062. Llamar de 11 a 1 y de 4 a 7 (21)

SE PONE en conocimiento del público en general que el hostal residencia Mon Bijou, propiedad de D.ª Margarita Vaquer Salas, ha sido traspasado a D. Hans Dieter Apel, a cargo del cual corre la explotación de citado establecimiento (38)

CASITAS desmontables para campo, kioscos, naves. Teléf 263691, de 7-8. (11)

ELECTRICISTA, instalaciones y reparaciones urgentes, teléfonos 270038-255040 (10)

REPARACION frigoríficos y lavadoras, todas las marcas. Telf 272757 (10)

REPARACIONES de frigoríficos cubiteras, cafeteras bomberos, lavadoras etc Telf 200955 (10)

REPARACIONES de albañilería y servicio de camionetas. Económico Llompart. Teléfono: 267937. (11)

LIMPIAMOS en su domicilio sin espuma moquetas, alfombras, butacas, tresillos SALESCA. 263891, día y noche. (15)

VENTANALES ALUMINIO, cerramientos terrazas, cristales albañilería trabajo completo. TALLERES RAMON, 244069 pida presupuesto (14)

BLANQUEOS Y PINTURAS, ABRINES. Femenias, 30, tercero quinta Tel. 281496 (10)

ELECTRICIDAD, fontanería termos eléctricos, iluminación instalaciones y reparaciones urgentes, presupuestos. 234545. (12)

LIMPIEA ALFOMBRAS, rapidez, calidad, recogida y entrega a domicilio. Teléf. 251253. (10)

FONTANERO y electricista al momentdo, llame sin compromiso Telf. 411709. (10)

CHALET económicos con materiales de calidad. Pídanos presupuesto teléfono 264038. (10)

SE NOTIFICA que doña Francisca Ramón Sirer, cesa como explotadora del Hotel Residencia Estoril I pasando a cargo de la misma D. Antonio Vicens Simó. (25)

JOSE Martínez Ramírez comunica que ha adquirido la titularidad del Hostal Monleón sito en la Vía Roma, Palma. Por cese del anterior titular doña Paulette Monserrat Paules. (27)

FONTANERO
REPARACIONES AL MOMENTO
Teléfono 27 95 87

LE RESOLVEMOS EL PROBLEMA DEL CUBO DE BASURA

y Ud. no tiene que preocuparse de guardarlo, limpiarlo, sacarlo ni que se lo roben. — Informes: 25.49.37

DIPLOMADA, depilación eléctrica definitiva y a la cera, C./ Juan Munar, núm. 19. Tl.: 253078. (15)

PINTOR EMPAPELADOR, se ofrece para trabajar particulars. Presupuestos económicos. Teléfono: 273491. (11)

ADELGAZAR O DEJAR DE FUMAR
CONTROL MEDICO-UNA SOLA SESION
Nuestros clientes nos escriben que han adelgazado de 5 a 25 Kgs
Fumaba 3 paquetes diarios y he conseguido dejarlo.
¿A QUE ESPERA UD.?
TRATAMIENTOS ESPECIALES CONTRA el asma bronquial, migrañas, nerviosidad excesiva, insomnio.
INSTITUTO INTERNACIONAL DE LA SALUD
GRAN VIA, 50 - C'AN PASTILLA **262766**
Playa de Palma (Frente entrada principal Hotel El Cid)

Disfrute de buena mesa, comiendo o cenando en lugar agradable. Le esperamos en
RESTAURANTE LA RIBERA
(Frente Balneario núm. 3)
Playa de Palma. Teléfono: 26 58 50.

TIERRA VEGETAL
arena negra, tierra preparada (tierra calidad con arena negra y estiércol). Servicio a domicilio. — Informes: Teléfono 22 63 90.

SU PUNTO DE VENTA
ANUNCIOS ECONOMICOS DE *Baleares*
TAMAÑO PEQUEÑO, GRAN INVERSION

26 PERSONALES

CABALLERO 46 años, alto bien parecido. Porvenir resuelto. Piso coche. Desearía relaciones íntimas con señoritas-señoras bien parecidas. Interesadas dirigirse al apartado: 55520 de esta Administración, adjuntando fotografía. (28)

DESEO conocer señora o señorita para relación libre y sin ataduras, tengo 35 años. Escribir al Apartado núm. 399 Palma, indicando teléfono. (22)

¿CENARA VD. SOLO? Y Vd... también? ¿Por qué no cenar juntos? ORGANIZACION MIRMO, Paseo del Borne, 15-cuarto-A, Palma. Teléf. 222746. Discreción garantizada (24)

27 MASAJES

MASAJES JUPITER. Atendido por nuevas señoritas Gabriel Maura 15, primero primera (11)

MASAJES SALON PALMA Vitales corporales y deportivos Abierto 11 - 20 horas. Sábado 11 - 14 horas. C./ Barón de Pinopar 8, 2.º 1.ª

MASAJES UNISEX, saunas baños Nuevo personal. No se cierra al mediodía. Sábados abierto INSTITUTO 7-7 C./ Aragón 27 (19)

SAUNA FINLANDESA Masajes relax Joven diplomado máxima seriedad. Domingos también. Tel.: 245458 (12)

SALON GEMINIS masajes y baños Nuevo personal. Abierto de 11 a 9. Incluido sábados. Avda. Argentina 67, 2.º-2.ª (19)

MASAJES para ambos sexos. Horas convenidas. Máxima discreción. Teléfono 256955. (10)

SALON NEFER. Masajes deportivos y relax. Atendidos por señoritas. C./ El Cano 9 (Son Armadans) (18)

MASAJES CAPRI, atendido por cinco señoritas, Francisco Sancho 30, principal. (10)

MASAJES LUZBEL, personal totalmente renovado, (cuatro señoritas), calle Alférez Gralla Lladó, 23.

INSTITUTO J. R. no cierra a mediodía ni los sábados por la tarde. Personal nuevo. Pasaje Ca'n Curt, núm. 3, 272302, de 10 a 8,30. (26)

M.C.D. 2022