



VINOS TINTOS DE LAS BODEGAS EN EL CIEGO (ALAVA) DE LOS HEREDEROS DEL Excmo. Sr. Marqués de Riscal.

Exposición de Burdeos de 1895.—DIPLOMA DE HONOR
Exposición de Bruselas de 1910.—GRAN PREMIO
Exposición de Buenos Aires de 1910.—GRAN PREMIO DE HONOR



REQUISITOS: Pueden hacerse al administrador en Elciego (Alava), M. G. Dubos, dirigiéndole las cartas por correo, etc. al apoder. ado de la casa en Madrid, D. Emilio Dominguez y Pérez, Cuesta de Santo Domingo, núm. 5, principal izquierda.—PAGOS: Al contado, al hacer el pedido, en letra a ocho días vista sobre Madrid.

Table with columns for 'VINO EN SU' (1st, 2nd, 3rd, 4th year) and 'Precio aproximado'. It lists various wine types and their prices per hectoliter.

Depósitos en España: Lista of wine distributors across various Spanish cities including Madrid, Barcelona, and Valencia.

VINICULTORES!

Los vinos que cubren o pierden su color al aire libre; los vinos turbios, agrios, alterados o defectuosos, se corrigen, conservan y disponen para la venta con la ENOFILA-TANINO ENANTICO, ETC., únicos comprendidos en el Real decreto de Diciembre de 1908.

Director-propietario: D. Francisco Vidal y Codina
PROVEEDOR DE LA ASOCIACIÓN DE AGRICULTORES DE ESPAÑA
Especialidad que recomiendan a esta antigua y acreditada casa ARBOLES FRUTALES

SOCIEDAD GENERAL DE INDUSTRIA Y COMERCIO

COMPANIA ANONIMA DOMICILIADA EN BILBAO
CAPITAL: 25.000.000 DE PESETAS

ACIDOS Y PRODUCTOS QUIMICOS
Superfosfatos de cal, Superfosfatos de huesos, Nitrato de sosa, Sales de potasa, Sulfato de amoníaco, Sulfato de sosa.

ABONOS COMPUESTOS

Laboratorios para el análisis gratuito y completo de los terrenos y determinación de los mejores abonos.

SERVICIO AGRONOMICO
Importantisimo para el empleo racional de los abonos, bajo la alta inspección del eminente agrónomo Excmo. Señor D. LUIS GRANDEAU.

Los pedidos deberán dirigirse a MADRID, VILLANUEVA, 11, ó al domicilio social. Dirección Telegráfica: GEINCO

Fábricas de Abonos Químicos y Minerales.

PRIMERAS MATERIAS PARA ABONOS-SUPERFOSFATOS
SULFATO DE HIERRO.—ACIDO SULFURICO Y NITRICO

ALMIDÓN.—PASTAS PARA SOPA

HIJOS DE MIRAT.—SALAMANCA

BANCO HISPANO-ROMANO

Carrera de San Jerónimo, 5, 7 y 9.—MADRID.
Sucursal en Vitoria: Plaza de Bilbao, núm. 1.

Realiza toda clase de operaciones relacionadas con los negocios bancarios. Abre cuentas corrientes, abonando en ellas los siguientes tipos de interés:

“CENTRO VITICOLA DE LA RIOJA,”

Grandes cultivos de vides americanas en Logroño y Villafraña del Panadés. (Barcelona) de los propietarios viticultores «Castellet Hermanos» Injertos, Barbados, Estacas y Estaquillas de las variedades de patrones y viníferas más recomendadas.

Advertisement for Penarroya chemical products, including 'Abonos minerales PENARROYA' and 'Sulfato de Hierro'.

Advertisement for 'CAMPOS ELISEOS DE LERIDA' featuring a large image of a pear and text about agricultural products.

Advertisement for 'Gran Centro de producciones agrícolas' and 'COSECHEROS Y VITICULTORES'.

Advertisement for 'JUAN ALSINA' featuring a large image of a grapevine and text about agricultural products.

Advertisement for '40.000 PLANTONES ALMENDRO' and 'EXTENSOS PLANTEROS DE OLIVOS Y ALGARROBOS'.

Advertisement for 'D. ANTONIO VALLS' and 'ALCALÁ DE CHIVERT'.

Advertisement for 'MÁQUINAS AGRÍCOLAS Y VINÍCOLAS DE TODAS CLASES' by Alberto Ahles y C.ª Felix Schlayer.

Advertisement for 'CANIZOS SEMIMETÁLICOS' by Rivière.

Advertisement for 'SOCIEDAD INDUSTRIAL Y COMERCIAL' by Corbella Alvarez.

Advertisement for 'SINDICATO NACIONAL DE MAQUINARIA AGRICOLA'.

Advertisement for 'INTERNACIONAL INSTITUCIÓN ELECTROTÉCNICA'.

Advertisement for 'TRÉNOR Y COMPAÑIA'.

Advertisement for 'Maquinaria agrícola e industrial y oficinas técnicas Gartzel Herm.ªs, Yermo y Comp.ª'.





SERVICIOS DE LA COMPANIA TRANSATLANTICA

Línea de Buenos Aires. Servicio mensual saliendo de Barcelona el 4, de Málaga el 5 y de Cádiz el 7, para Santa Cruz de Tenerife, Montevideo y Buenos Aires; empujando el viaje de regreso desde Buenos Aires el día 2 y de Montevideo el 8.

Línea de New-York, Cuba y Méjico. Servicio mensual saliendo de Génova el 21, de Barcelona el 25, de Málaga el 28 y de Cádiz el 30, para New-York, Habana, Veracruz y Puerto Méjico. Regreso de Veracruz el 27 y de Habana el 30 de cada mes.

Línea de Cuba y Méjico. Servicio mensual saliendo de Bilbao el 17, de Santander el 19, de Gijón el 20, y de Coruña el 21, para Habana y Veracruz. Salidas de Veracruz el 16 y de Habana el 20 de cada mes, para Coruña y Santander.

Línea de Venezuela-Colombia. Servicio mensual saliendo de Barcelona el 10, el 11 de Valencia, el 13 de Málaga y de Cádiz el 15 de cada mes, para Las Palmas, Santa Cruz de Tenerife, Santa Cruz de la Palma, Puerto Rico, Habana, Puerto Limón, Colón, Sabanailla, Curaçao, Puerto Cabello, y La Guayra. Se admite pasaje y carga con trasbordo para Veracruz, Tampico, Puerto Barrios, Cartagena de Indias, Marsacoibo, Coro, Cumaná, Carripano, Trinidad y puertos del Pacífico.

Línea de Filipinas. Trece viajes anuales, arrancando de Liverpool y haciendo las escalas de Coruña, Vigo, Lisboa, Cádiz, Cartagena y Valencia, para salir de Barcelona cada cuatro miércoles, ó sea: 6 Enero, 3 Febrero, 3 y 31 Marzo, 25 Abril, 25 Mayo, 23 Junio, 21 Julio, 18 Agosto, 15 Septiembre, 13 Octubre, 10 Noviembre y 8 Diciembre; para Port-Saïd, Suez, Colombo, Singapur, Ilo Ilo y Manila. Salidas de Manila cada cuatro martes, ó sea: 26 Enero, 23 Febrero, 23 Marzo, 20 Abril, 18 Mayo, 15 Junio, 13 Julio, 10 Agosto, 7 Septiembre, 5 Octubre, 2 y 30 Noviembre y 28 Diciembre, para Singapur y demás escalas intermedias que á la ida hasta Barcelona, prosiguiendo el viaje para Cádiz, Lisboa, Santander y Liverpool. Servicio por trasbordo para y de los puertos de la Costa oriental de África, de la India, Java, Sumatra, China, Japón y Australia.

Línea de Fernando Póo. Servicio mensual, saliendo de Barcelona el 2, de Valencia el 3, de Alicante el 4, de Cádiz el 7, para Tánger, Casablanca, Mazagán, Las Palmas, Santa Cruz de Tenerife, Santa Cruz de la Palma y puertos de la costa occidental de África. Regreso de Fernando Póo el 2, haciendo las escalas de Canarias y de la Península indicadas en el viaje de ida.

Línea Brasil-Plata. Servicio mensual saliendo de Bilbao y Santander el 16, de Gijón el 17, de Coruña el 18, de Vigo el 19, de Lisboa el 20 y de Cádiz el 23, para Río Janeiro, Montevideo y Buenos Aires; empujando el viaje de regreso desde Buenos Aires el 16 para Montevideo, Santos, Río Janeiro, Canarias, Lisboa, Vigo, Coruña, Gijón, Santander y Bilbao.

Estos vapores admiten carga en las condiciones más favorables y pasajeros, á quienes la Compañía da alojamiento muy cómodo y trato esmerado, como ha acreditado en su dilatado servicio. Todos los vapores tienen telegrafía sin hilos. También se admite carga y se expiden pasajes para todos los puertos del mundo, servidos por líneas regulares.

INGENIEROS AGRONOMOS

ACADEMIA PREPARATORIA

Dirigida por los Ingenieros del Cuerpo

DON JOSE A. DE OTEIZA Y DON ERNESTO DE LA LOMA

Preparación exclusiva para el ingreso en la escuela especial

ALUMNOS INTERNOS Y EXTERNOS

LIBERTAD, 15, MADRID

PIDANSE REGLAMENTOS

VINICULTORES!

Los vinos que cubren 6 viden su color al aire libre; los vinos turbios, agrios, alterados ó defectuosos, se corrigen, conservan y disponen para la venta con la ENOFILA-TANINO ENANTICO, ETC., únicos comprendidos en el Real decreto de Diciembre de 1908. Consultas, detalles y prospectos gratis.

Dirigirse al representante en España:

D. F. MONTERO, químico enólogo, MOTA DEL MARQUES (Valladolid).

Principales depositarios: Madrid, G. Ferrés, Imperial, 9 y 11, droguería; Alicante, Piñol Hermanos; Almodralejo (Badajoz), Pedro Rangei; Logroño, Ruiz de Oña; Murcia, J. Ferrer; Palencia y Salamanca, Fuentes; Pamplona, Sucesor de Castillo; Puebla de Don Fadrique (Toledo), D. Alejandro Domínguez; Zaragoza, Rived y Cholz; Zafra, Juan Sánchez; Valladolid, E. Pasalodos y Compañía; Aranda de Duero, R. Mira; Guadalajara, Viuda de Bartolomé; Ciudad Real, Demetrio Alonso, Castelar, 2; Barcelona, Alfredo Riera é Hijos, Nápoles, 166; Valencia, Hijos de Blas Cuesta; Córdoba, Juan Pastor; Huesca, J. Lafarga; Sevilla, J. Marín Galán, y principales droguerías de España.

SOCIEDAD GENERAL DE INDUSTRIA Y COMERCIO

COMPANIA ANONIMA DOMICILIADA EN BILBAO

CAPITAL: 25.000.000 DE PESETAS

FABRICAS EN

VIZCAYA (Zuazo, Luohana, Eiorrieta y Guturribay), OVIEDO (La Monjoya), MADRID SEVILLA (El Empalme), CARTAGENA, BARCELONA (Badalona), MALAGA, CACERES (Aldea-Moret) y LISBOA (Trafaria).

ÁCIDOS Y PRODUCTOS QUÍMICOS

Superfosfatos de cal. Superfosfatos de huesos. Nitrato de sosa. Sales de potasa. Sulfato de amoníaco. Sulfato de sosa. Glicerinas. Ácido nítrico. Ácido sulfúrico corriente. Ácido sulfúrico anhídrido. Ácido clorhídrico.

ABONOS COMPUESTOS

y primeras materias para toda clase de cultivos, adecuados á todos los terrenos.

Laboratorios

para el análisis gratuito y completo de los terrenos y determinación de los mejores abonos. (MADRID, Villanueva, 11)

SERVICIO AGRONÓMICO

Importantisimo para el empleo racional de los abonos, bajo la alta inspección del eminente agrónomo Excmo. Señor D. LUIS GRANDEAU. AVISO IMPORTANTE.—Pídase á la Sociedad la Guía práctica para sacar las muestras de las tierras á fin de que se pueda determinar cuál es el abono conveniente.

Los pedidos deberán dirigirse á MADRID, VILLANUEVA, 11, ó al domicilio social. Dirección Telefónica: GEINCO

Fábricas de Abonos Químicos y Minerales.

PRIMERAS MATERIAS PARA ABONOS-SUPERFOSFATOS SULFATO DE HIERRO.—ÁCIDO SULFÚRICO Y NÍTRICO

ALMIDÓN.—PASTAS PARA SOPA HIJOS DE MIRAT.—SALAMANCA

BANCO HISPANO-ROMANO

Carrera de San Jerónimo, 5, 7 y 9.—MADRID. Sucursal en Vitoria: Plaza de Bilbao, núm. 1.

Realiza toda clase de operaciones relacionadas con los negocios bancarios. Abre cuentas corrientes, abonando en ellas los siguientes tipos de interés: A la vista, 2 por 100.—A plazo fijo de tres meses, 3 por 100.—A plazo fijo de seis meses, 4 por 100.—A plazo fijo de un año, 5 por 100. A mayor plazo, convencional. Servicio de caja de ahorros, con ó sin hucha, abonando el 4 por 100 anual. Para más detalles, pídase Estatutos. Los Sres. Accionistas pueden hacer efectivos los intereses que vencen en 1.º de Enero de 1916, contra presentación del cupón núm. 13, de las acciones completamente liberadas.

“CENTRO VITÍCOLA DE LA RIOJA,”

«Grandes cultivos de vides americanas en Logroño y Villafranca del Panadés. (Barcelona)» de los propietarios viticultores «Castellet Hermanos» Injertos, Barbados, Estacas y Estaquillas de las variedades de patrones y viníferas más recomendadas. Autenticidad garantizada. Contratos convencionales, precios por correspondencia

SUPERFOSFATOS «PENARROYA». Sociedad Minera y Metalúrgica de PENARROYA. FABRICA DE PRODUCTOS QUÍMICOS. Abonos minerales «PENARROYA», APROPIADOS PARA TODOS LOS CULTIVOS EN PENARROYA (PROVINCIA DE CÓRDOBA) Abono completo recomendado para cereales el Superferro Azoado PENARROYA. SULFATO DE COBRE «PENARROYA».

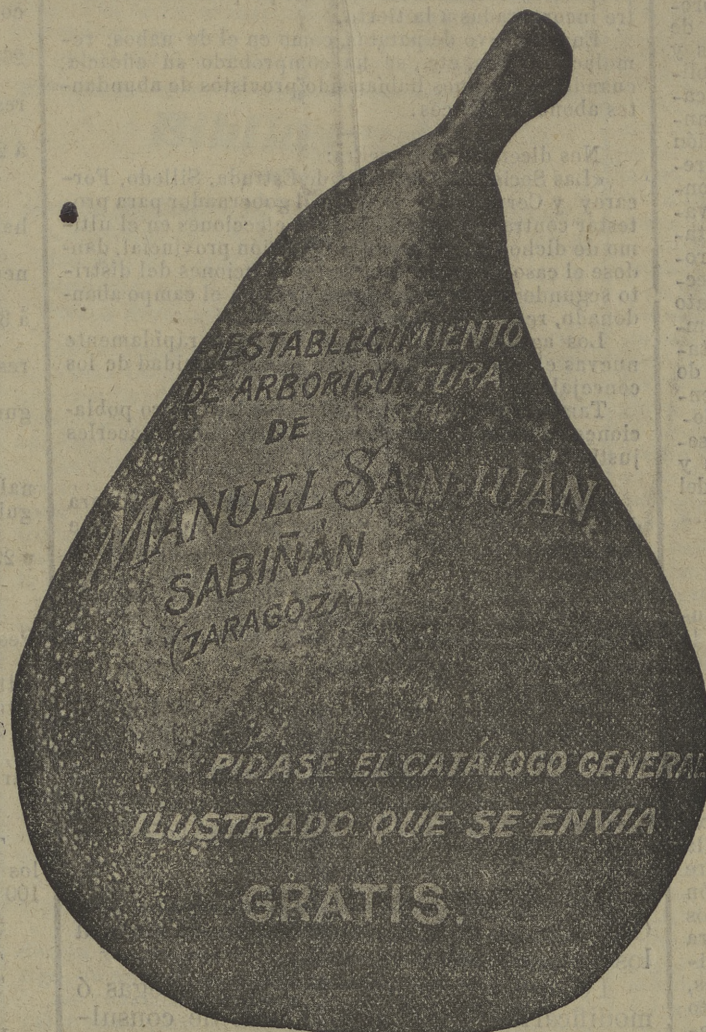

CAMPOS ELISEOS DE LERIDA Gran Centro de producciones agrícolas

Director-propietario: D. Francisco Vidal y Codina

PROVEEDOR DE LA ASOCIACIÓN DE AGRICULTORES DE ESPAÑA

Especialidad que recomiendan á esta antigua y acreditada casa

ARBOLES FRUTALES

EN GRANDES CANTIDADES, DE LAS ESPECIES Y VARIEDADES MÁS SUPERIORES QUE EN EUROPA SE CULTILAN

VIDES AMERICANAS, INJERTOS, BARBADOS Y ESTAQUILLAS

de inmejorables condiciones y absoluta autenticidad.

Un millón de barbados disponibles de Chasselas Berlandieri 41º.

La clase más superior y recomendada para los terrenos calcáreos y secos. Se enviará el catálogo de este año y el listín de precios de vides, franco por el correo á quien los solicite.

COSECHEROS Y VITICULTORES

Si queréis obtener vinos bien elaborados y aumentar la riqueza alcohólica, emplead en la vendimia el VINO PHOSPHATE. Este producto regulariza la fermentación de las uvas y mostos é impide toda clase de alteraciones y enfermedades, dejando los caldos brillantes y de buen paladar.

Si por desgracia tenéis vinos que no han sido tratados con el VINO PHOSPHATE en la vendimia y se han vuelto ácidos, usad con toda confianza el ANTI-AGRIO.

Juan Fech Aine.-19, Paseo de la Aduana.-Barcelona.

DEPOSITARIO GENERAL DE ESTOS DOS PRODUCTOS

Envío gratis de catálogos y prospectos especiales para los vinos.

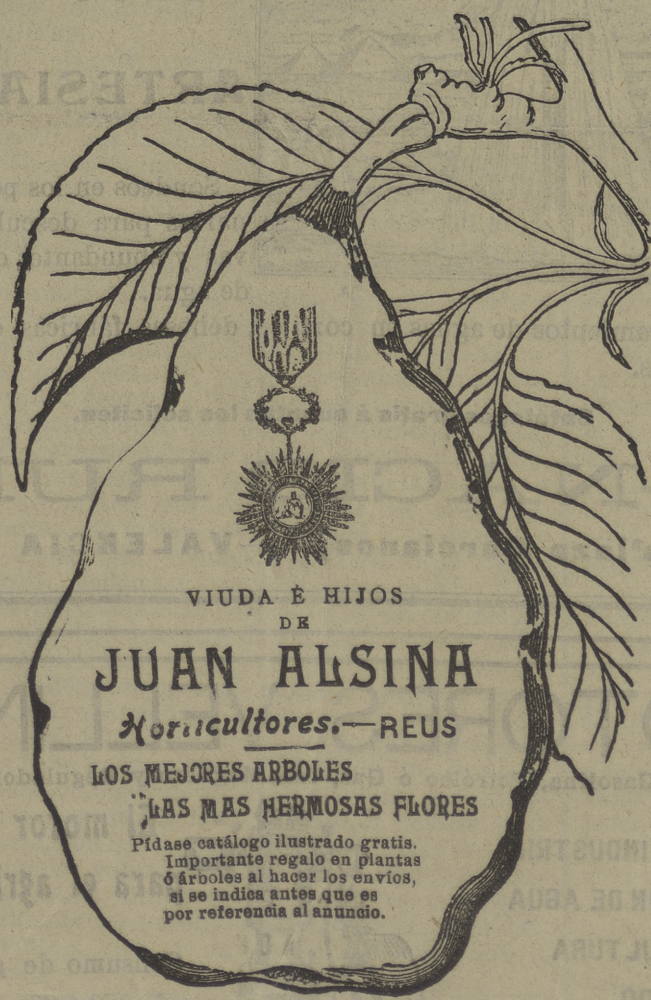

40.000 PLANTONES ALMENDRO INJERTOS CLASE MARCONA

DE 4 Y 5 AÑOS Y 6 PALMOS DE ALTURA MINIMA cultivados en seco, la clase más productora y resistente á las heladas.

EXTENSOS PLANTEROS DE OLIVOS Y ALGARROBOS DE LAS CLASES MAS PRODUCTORAS

Para los pedidos y condiciones de venta, dirigirse á I. ANTONIO VALLS ALCALÁ DE CHIVERT

MAQUINAS AGRÍCOLAS Y VINÍCOLAS DE TODAS CLASES.



Venta exclusiva de la Sembradora San Bernardo Segadora atadora Deering Nueva Ideal. Trilladoras Ruston. Arados y sembradoras Rud Saak. Cultivadores Planet J. 1.º.

«ALBERTO AHLES Y C.ª FELIX SCHLAYER SUCESOR»

BARCELONA Paseo Aduana, 15. Sucursales: Sevilla, Córdoba, Tafalla, MADRID Alcala, 48. Riosoco y Badajoz.



CAÑIZOS SEMIMETALICOS PRIVILEGIADOS (Alambre galvanizado tejido con cañas)

Dura mucho -- Guesta poco

Para la construcción de toldos económicos, umbráculos, cubiertas provisionales.

Pídanse muestras y precios á

FABRICAS

RIVIÈRE

Ronda de San Pedro, 58.—BARCELONA Casa en MADRID: Calle del Prado, 4.

SOCIEDAD INDUSTRIAL Y COMERCIAL

CORBELLA ALVAREZ, S. en C.

BARCELONA.—PLAZA MEDINACELI, 6

Gerente: El Ingeniero Don Salvador Corbella Alvarez.

APARATOS INDICADORES DE VELOCIDAD para Talleres, Fábricas, Locomotoras, Buques, Motores de Gas, Vapor, Hidráulicos, Máquinas eléctricas de toda índole, Bombas de cualquier tipo, Máquinas de imprenta, agrícolas, textiles y de cualquier otro uso ó empleo. Esta clase de aparatos indican constantemente la velocidad de la máquina á la cual son aplicados; el igual que los manómetros, indican á cada momento la presión de la caldera á la cual quedan adaptados.

GRADOMETROS para albañiles, carpinteros, etc., etc., INDICADORES DE PENDIENTES para automóviles

RECIPIENTES O DEPOSITOS para la conservación del hielo y de toda clase de alimentos: carne, legumbres, etc.; botellas de vino, champagnes, etc., puestos al fresco por medio del hielo, etc., en las casas particulares, cafés, hoteles, etc. Estos recipientes conservan también el calor de las bebidas ó alimentos calientes que se colocan en su interior. Los recipientes se hacen de la forma y dimensiones que desee el cliente.

PERFUMERIA CORRIENTE Agua de Colonia, quina, etc., á precios sin competencia.

PIDANSE CATALOGOS Y PROSPECTOS—ENVIO GRATIS SE DESEAN CORREDORES, REPRESENTANTES Y DEPOSITARIOS PARA TODA ESPAÑA

SINDICATO NACIONAL DE MAQUINARIA AGRICOLA.

PASAJE DE LA ALHAMBRA I MADRID

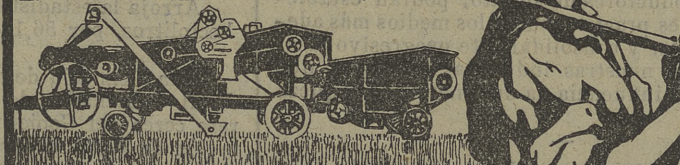

FABRICAS EN BARCELONA Y MIRANDA DE EBRO ARADOS SEMBRADORAS SEGADORAS-TRILLADORAS

INTERNACIONAL INSTITUCIÓN ELECTROTÉCNICA

Escuela especial libre de Ingenieros, establecida el año 1903.—Eseñanza por correspondencia, que no obliga al alumno á abandonar su residencia, obteniendo por su sistema especial una enseñanza técnica, muy práctica y completa, de resultados siempre positivos.—Pasan de 8.000 los alumnos matriculados en España, América y principales países de Europa, habiendo obtenido sus 300 Ingenieros colocaciones muy lucrativas, debido á los sólidos y extensos conocimientos adquiridos.—Es la Escuela más acreditada de España.—Este Centro está legalmente autorizado por el Ministerio de Instrucción pública y Bellas Artes en virtud de la Real orden de 13 de Agosto de 1906.

Eseñanza superior.—Ingeniero Electricista, Ingeniero Mecánico, Ingeniero Mecánico-Electricista é Ingeniero Agrícola.

Eseñanza muy especializada, fácil y económica.—Geometa-Geodesta, Maquinista, Maestro de obras, Contramaestre de taller, Director técnico de Central eléctrica para alumbrado, Director técnico de Central para fuerza motriz y tranvías eléctricos, Director técnico de Centrales electroquímicas, Técnico en Viticultura, Técnico en Enología (ó Maestro bodeguero), Técnico en riegos é instalaciones, Técnico en maquinaria agrícola, Práctico Agrónomo (ó Jefe de cultivos), Práctico olivarero y Encargado de explotaciones agrícolas.—Extensiones prácticas de Electricidad, Mecánica, Topografía, Hidráulica y Agricultura.—La Escuela remite gratuitamente información completa de la misma á quien lo solicite.—Dirección: Sr. D. Arturo Martín, Ingeniero y Teniente Coronel de Artillería, Calle de la Paz, M. G.—Valencia (España).

TRENOR Y COMPAÑIA VALENCIA

Fabricación de superfosfatos de cal, de ácido sulfúrico, de sulfato de hierro, de abonos químicos y de guano concentrado á base del de el Perú. Venta de primeras materias para la fabricación de abonos.

Fabricación de saquerío para envases de Azúcares, Abonos, Granos, Harinas, Minerales, etc.

Dirección para Valencia.—Trenor y Compañia.

Consultas en Madrid.—Dr. E. Böhner, Orellana, 1, principal, derecha.

Maquinaria agrícola é industrial y oficinas técnicas Gartzel Herm.ªs, Yermo y Comp.ª

INGENIEROS Bilbao.—Gran Vía, 20. Valladolid.—Avenida de Alfonso XIII, 8 y 9. Sevilla.—Antonia Díaz, 7. Palencia.—Mayor principal, 99 y 101. Riosoco.—Aneha, 1.

Segadoras Mc. Cormick.—Sembradoras Hoosier-Gartzel.—Arados Oliver.—Arados Brabant-Meteor.—Cribas Marol.—Aventadoras.—Cultivadores americanos.—Arrobaderas.—Corta-forrajes.—Trituradores.—Prensas para la uva.—Prensas para paja y forraje.—Bombas, etc., etc. Máquinas y herramientas para la industria y talleres.

Exclusivos representantes en España de la legítima marca Salsata Disk

CATÁLOGOS Y PRESUPUESTOS GRATIS Á QUIEN LO SOLICITE