

Talleres de Máquinas Agrícolas

Travesía calle del Alcalde Costa.-LÉRIDA

Provincia de _____

Sr. D. _____

SE DESEAN REPRESENTANTES

CON BUENAS REFERENCIAS

para la venta en los pueblos que no los haya

Grandes descuentos en pedidos de importancia

Se remitirán cuantos datos á quien los pida

- Talleres.- Travesía de la Calle del Alcalde Costa.- LÉRIDA -

GRANDES ADELANTOS PARA LOS LABRADORES



TRILLOS

— y —

MÁQUINAS DESTERRONADORAS
de gran ligereza y economía

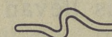

SISTEMA
FARRÉ

MIEMBRO HONORARIO
de la
ACADEMIA de INVENTOS
de PARIS

PREMIADAS EN CUANTOS CONCURSOS SE HAN PRESENTADO
CON REAL PRIVILEGIO EXCLUSIVO

Con Medallas de Oro y Plata y Diplomas de Honor

ÚNICO EN SU CLASE EN ESPAÑA Y EXTRANJERO

EL DIRECTOR PROPIETARIO

VICENTE ANTONIO FARRÉ

TALLERES Y DEPÓSITO GENERAL

Travesía de la calle Alcalde Costa (junto al castillo de Gardeny)

CATALUÑA LÉRIDA ESPAÑA

A MIS FAVORECEDORES

La casa Farré cuenta con 8.000 poseedores de sus aparatos con gran satisfacción de sus buenos resultados, son tantas las ventajas y economías que reunen mis aparatos, que de no probarlos no pueden apreciarse sus grandes resultados; con menos tiempo que en todos los *Trillos* conocidos se hace más perfecta la operación de la *trilla*, con la mitad de la fuerza que los demás necesitan, éstos se arrastran con gran ligereza. La paja elaborada con estos *Trillos* resulta más suave, por lo que se obtiene más lucro en la venta y sale más cantidad á causa de no convertirse en (olbegón) como sucede en los demás *Trillos* empleados en muchas partes; los nuestros precipitan la paja triturada al fondo de la (parba) merced á las combinaciones de que están dotados los cilindros.

Todos llevan cuatro ruedas de chapa fuerte de acero, sin éstas se hace un descuento del diez por ciento, con la inteligencia que producen la misma labor sólo que perjudica más la (era) al salir de la (parba).

No dejen de inutilizar los aparatos de mala condición que poseen, á fin de poder aprovechar las innumerables ventajas de los nuestros.

Trillos propios para paso lento para bueyes ó mulas de potencia hasta una labor de 38 cuarteras por hora. *Trillos* con ruedas graduales para dar la pisada que se desee.

Arados de vertedera giratoria y fija con aguja graduable de acero sin necesidad de aluciar nunca la reja, teniendo siempre punta para penetrar en el terreno más duro.

Máquinas de triturar alfalfa y forrajes, para tronzar un fajo á la vez, norias de todas dimensiones y todo lo concerniente al ramo agrícola. La casa Farré estudia sin tregua todos cuantos adelantos sean útiles y económicos adaptables á la agricultura, porque no bastan aparatos de gran coste y de mucha complicación; lo que deben procurar por aparatos fáciles, ligeros, de poco coste y de mucho rendimiento como los que ofrece la casa Farré.

- Talleres.- Travesía de la Calle del Alcalde Costa.- LÉRIDA -

VICENTE FARRÉ

Travesía de la Calle Alcalde Costa.-LÉRIDA

EL TRILLO SISTEMA FARRÉ

No confundir este nombre con otro que no sea el legítimo que los industriales presentan á los agricultores al observar el gran éxito que alcanza la casa constructora.

Es el *Trillo* de más adelanto de todos los conocidos hasta la fecha; lo comprueba los 8,000 poseedores completamente satisfechos de los buenos resultados en todas partes de España, Baleares, Canarias y Portugal.

Todos los años se introducen importantes reformas para llenar más y más los deseos de los agricultores, por lo cual, hoy valen más que años anteriores, sin que por esto hayan alterado los precios; todos los aparatos se pueden devolver pagando los portes y acarreos de ida y vuelta, junto con el alquiler que les corresponda.

Condiciones de venta y alquiler

Los pedidos es indispensable vengan acompañados de su importe, y en los puntos que se puedan remitir á contra reembolso remitirán de antemano la cuarta parte del valor del aparato; esta cantidad queda á favor de la casa como garantía en caso de no retirar la mercancía.

Con estas disposiciones se evita los abusos de los vividores que comprometen á los compradores de buena fe; por lo tanto no se deben dar éstos por ofendidos.

El alquiler será el 30 por 100 del valor del aparato por 45 días á contar de la fecha de la salida á la de la llegada al punto de partida; todos los gastos de transporte, acarreos, reembolso, giro, etc., van á cargo del comprador, los acarreos pagan 2 ¼ por 100 del valor del aparato.

- Talleres.- Travesía de la Calle del Alcalde Costa.- LÉRIDA -

TARIFA DE PRECIOS

AÑO		TRILLOS				1910			
Caballerías para el arrastre	Núm. del aparato	Peso en kilos	Núm. de cilindros	Núm. de trineantes	Labor recorriendo 8 kilómetros por hora		Precios en pesetas		
					Caíces	Cuarteras	Embalaje	Aparato	
Una muy floja.	00	50	3	ESPECIAL	1 1/2	1 1/4	8	45	
» floja	0	80	3	102	3/4	2	8	60	
» regular	1	85	3	114	1	2 1/2	8	70	
» »	2	100	3	126	1 1/4	3 1/8	10	90	
Dos regulares.	3	135	3	135	1 3/4	4 1/2	10	110	
» »	1	175	4	198	2 1/2	6 1/4	14	145	
» fuertes	2	200	4	214	3	7 1/2	15	175	
Tres fuertes paso lento	2	270	4	275	3 1/2	8 3/4	17	275	
» más fuertes, paso lento universal de multiplicación.					15	37 1/2		1,000	
Engrasadores automáticos					uno		1'50	ptas.	
Balancines tiratrillo para una y dos caballerías.					»		5	»	
» » » tres					»		10	»	
Gruas para sostener el balancín.					»		5	»	
Trinchantes recambio pequeños					»		0'60	»	
» » grandes.					»		0'70	»	

DESTERRONADORAS con caja, pedal y asiento para el conductor

Caballerías para el arrastre	N.º del aparato	Peso en kilos	Núm. de cilindros	Núm. de trinchantes	Labor de profundidad	Labor superficial diaria		Precios en pesetas	
						Jornales	Áreas	Embalaje	Aparato
Dos flojas	0	160	3	214	12 em.	2 1/2	108'52	9	110
» regulares.	1	210	3	234	12 »	3	131'74	9	140
» »	2	250	3	254	12 »	3 1/2	153'10	9	170
» fuertes.	3	290	3	268	13 1/2 »	4	174'32	10	210
Tres fuertes	4	340	3	280	13 1/2 »	5	259'62	10	250

Con ruedas graduales y engrasadores automáticos

Dos fuertes.	3	290	3	268	13 1/2 em.	4 1/2	193'82	10	375
Tres fuertes	4	340	3	280	13 1/2 »	5 1/2	244'98	10	425

Con cilindros de madera y tablero corrido

Una floja.	1	100	3	200	12 em.	1 1/2	62'08	9	100
» regular	2	125	3	218	12 »	2	85'30	9	110

ARADOS de vertedera giratoria y fija á timón dispuestos para el trabajo

Dos flojas	» fuertes.	» regulares.	» fuertes.	Con aguja graduable de acero fundido	
				Fijos	Giratorio
0	1	0	1	30	35
1	1	0	1	35	40
0	1	0	1	35	40
1	1	0	1	40	44

NOTAS.—Los precios de todos los aparatos son en nuestros almacenes.—Esta tarifa anula las anteriores.—Los acarreo pagan 2 1/4 por 100 del valor del aparato.—Todos los pedidos deben venir acompañados de su importe.

- Talleres.-Travesía de la Calle del Alcalde Costa.-LÉRIDA -

TRILLADORA con Balancín y Pescante



Labor que ejecuta en un recorrido de 8 kilómetros por hora

A esta velocidad puede extraer de la (mies ó garba) estando en buenas condiciones y si el tiempo lo permite, Trigo:

Trillo número 00 de tres cilindros, por hora.	Aproximadamente		Litros
	Caíces ó cuarteras		
» 0	1 1/4	—	91'70
» 1	2	—	146'72
» 2	2 1/2	—	183'40
» 3	3 1/8	—	229'25
» 1 de cuatro	4 1/2	—	330'12
» 2	6 1/4	—	302'61
» 2	7 1/2	—	458'50
» paso lento	8 3/4	—	550'20

Esto se considera el tiempo que trabaja, sin contar el descanso. Para los representantes, en pedidos de importancia grandes descuentos, no los percibirán no dando noticia antes del envío.

La casa no responde de no haber existencias en caso de aglomeración de pedidos

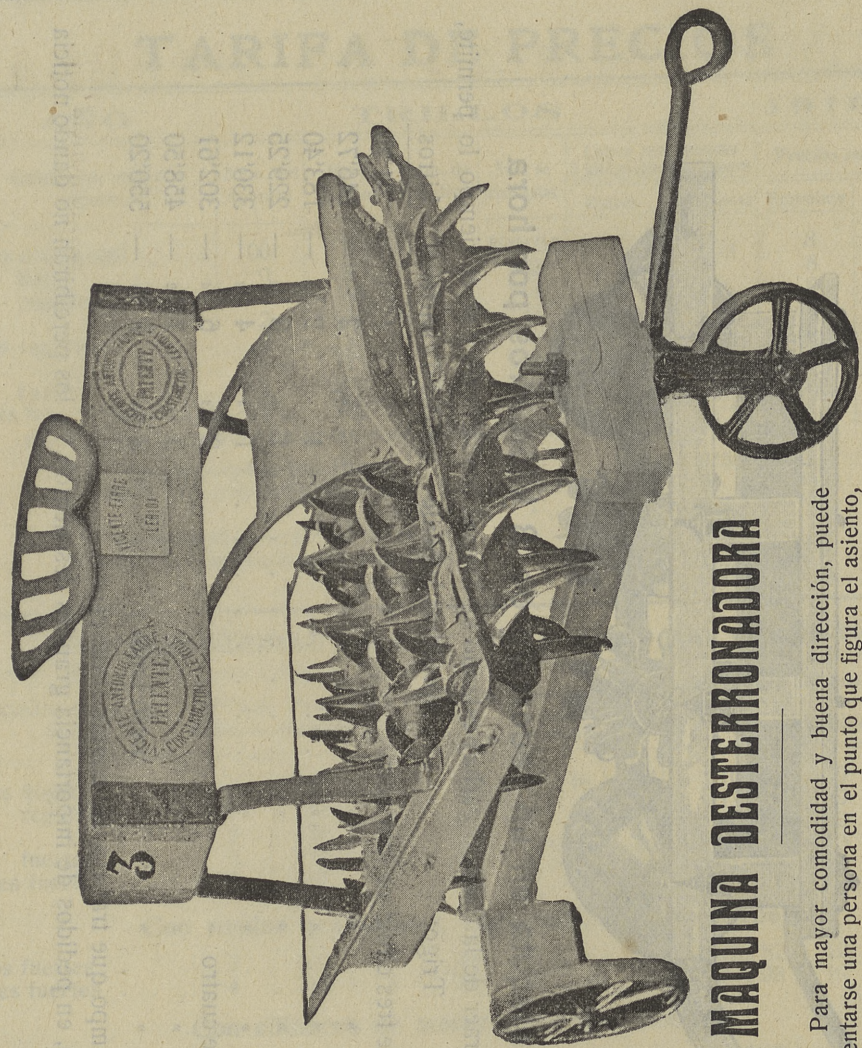

MAQUINA DESTERRONADORA

Para mayor comodidad y buena dirección, puede sentarse una persona en el punto que figura el asiento, y para más rendimiento se llena el depósito de piedras ó cualquier clase de peso.

Gasto diario de la operación efectuada á mano ó á máquina

CABALLERÍAS para el arrastre	Núm. del aparato	Peso en kilos	Núm. de cilindros	Núm. de trinchantes	Labor de profundidad	Labor superficial diaria		Máquina, caballería y operario	Valor del trabajo que efectúa	Beneficio líquido con un trabajo perfecto
						Jornales	Áreas			
Dos regulares.	1	210	3	234	12 cm.	2 1/2	108'52	11	62'50	51'50
» »	2	250	3	254	12 »	3	131'74	12	75	63
» fuertes.	3	290	3	268	14 »	3 1/2	153'10	14	87'50	73'50
Tres fuertes	4	340	3	280	14 »	4	174'72	17	100	83
» »	4	400	3	280	14 »	5	259'62	18	120	102

(Es de ruedas articuladas esta última)

MÁQUINAS DESTERRONADORAS CUBRE SEMILLAS

Con su empleo se logra un gran beneficio, merced á las muchas ventajas que empleando dicha máquina se obtienen, por los gases que desprende la atmósfera continuamente sobre la tierra.

Como son el hidrógeno, el oxígeno, ácido carbónico, etc., etc.

Pues como más removido y esponjado está el terreno, absorbe en mayor cantidad de dichos gases por tener más porosidad el terreno removido á menudo; como más veces se pone la tierra á la superficie que no ha estado desde algún tiempo, más capas percibe, hasta que se impregna completamente de abono, que no cuesta más que el trabajo de recogerlo empleando la **Desterronadora** sistema **Farré**.

Su empleo es muy conveniente, sobre todo para la preparación de la tierra para la siembra de toda clase de legumbres y hortalizas.

Maniobra por el *barbecho* con facilidad, triturando los terrones por duros y grandes que sean, removiendo y pulverizando la tierra, la que después de esta operación deja en tan buenas condiciones el *barbecho* que lo aprecia perfectamente el sembrado por la obtención de las substancias hacia la planta, por estar la tierra distribuída perfectamente y no ocultar partículas de abono sea de la clase que fuese, en las entrañas de los grandes y secos **terrones**; por otra parte, por dejar un simple *barbecho* lo que proporciona gran influencia por muchos conceptos á las legumbres sembradas en los terrenos preparados con nuestras máquinas **Desterronadoras**, las cuales sirven para preparar los campos por repetidas veces durante todo el año, arrancan las yerbas, las que se chupaban el alimento de la tierra, después sirven de abono para la misma, olivares y viña, para escardar los sembrados y las alfalfas (en invierno).

Ya desaparecerán todas aquellas dificultades que hasta ahora han existido; con nuestras máquinas **Desterronadoras** se vence toda aquella desigualdad de terreno producida por los surcos de los arados, lo que esto impide que se alimenten con regularidad los sembrados, como ya hemos expresado, y después una perfecta y limpia recolección del mismo.

Y aquellos sinnúmero de **terrones** que se dejan por no emplear el fatigable y carísimo trabajo en destruirlos por manos de obreros, lo que representa un enorme perjuicio.

- Talleres.- Travesía de la Calle del Alcalde Costa.- LÉRIDA -

VINOS TINTOS DE LAS BODEGAS EN EL CIEGO (ALAVA) DE LOS HEREDEROS DEL Excmo. Sr. Marqués de Riscal.

Exposición de Burdeos de 1895.—DIPLOMA DE HONOR La más alta recompensa concedida a los vinos tintos extranjeros.

Precios en la estación de Cenicero:

Table with columns: VINO EN SU, 1.º AÑO, 2.º AÑO, 3.º AÑO, 4.º AÑO, Precio. Lists prices for various wine types and vintages.

Depósitos en España: Almería: D. Juan Antonio Martínez, Reyes Católicos, 2. Avilés: Alejandro González, Arco de la Cámara, últimos.

Almería: D. Juan Antonio Martínez, Reyes Católicos, 2. Avilés: Alejandro González, Arco de la Cámara, últimos. Badajoz: D. Luis Carballo, 'El Globo', S. Juan, 44.

Depósitos en esta Depósito: Caja con 45 botellas, vino en su 4.º año, pesetas. 60. Una botella 1,30. Una botella 30.

SERVICIOS DE LA COMPAÑIA TRANSATLANTICA

Linea de Filipinas: Trece viajes anuales, aranzando de Liverpool haciendo las escalas de Coruña, Vigo, Lisboa, Cádiz, Cartagena, Valencia, para salir de Barcelona cada cuatro sábados, 6 sean: 5 de Enero, 5 Febrero, 5 Marzo, 2 y 30 Abril, 23 Mayo, 25 Junio, 23 Julio, 20 Agosto, 17 Septiembre, 15 Octubre, 12 Noviembre y 10 Diciembre, directamente para Génova, Port-Saïd, Suaz, Colombo, Singaore y Manila.

MAQUINARIA AGRICOLA Y VINICOLA JUAN PECH AINE

19, Paseo de la Aduana, 19.—BARCELONA. Filtros y mangas de fabricación especial, sin competencia.—Bombas de todos sistemas, prensas y extrujadoras, con ó sin separador de esbojo.—Tubos de alta presión, de goma, forrados de alambre al exterior.—Manguera ideal, fabricada especialmente para el tránsito de vinos y alcoholes.

Anti-agrio, producto especial, para combatir la acidez de los vinos. Resultados positivos. Se necesitan corredores, representantes y depositarios con buenas referencias.

Gartelz Herm.ºs, Yermo y Comp.ª UNICAS REPRESENTANTES DE Los aradores: Oliver. Hoosier. Los sembradoras: Dixier. Los cultivadores americanos: Mc. Cormick. Segadoras guadañadoras: Mc. Cormick.

FRANCISCO RIVIERE E HIJOS BARCELONA Despacho: RONDA DE SAN PEDRO, 58 Sucursal en Madrid: CALLE DEL PRADO, 2

CERCADOS METALICOS ECONOMICOS SE RECOMIENDAN por ser los más baratos, eficaces, seguros, sencillos, de colocación más fácil y rápida, de mayor duración y de menos gastos de conservación. Se remiten catálogos gratis.

CARABAÑA.—AGUAS NATURALES NaO, SO², 10 HO gr. 257=NaS. 0º, 0499 Interesa a todos saber:

1.º Que no existen otras aguas salinas sulfuradas, sulfatado-sódicas que las de CARABAÑA. 2.º Que no existe tampoco ningún otro verdadero manantial de aguas purgantes en explotación que el de CARABAÑA, y que es de origen volcánico.

Almacenes-Depósitos: Doctor Fourquet, 27 LOS PEDIDOS Y CORRESPONDENCIA al propietario R. J. CHAVARRI, Lealtad, 12, Apartado de correos 239.—MADRID

MAQUINAS AGRICOLAS Y VINICOLAS DE TODAS CLASAS Venta exclusiva de la Sembradora San Bernardo Segadora atadora Nueva Deering y Nueva Idea Trilladoras Ruston Arados y sembradoras Rud Sack. Cultivadores Planet J. R.

ALBERTO AHLES Y COMPAÑIA BARCELONA Sucursales: Sevilla, Córdoba, Taffala, MADRID Paseo Aduana 45 Palencia, Ríoseco y Badajoz. Alcalá, 68

TRENOR Y COMPAÑIA VALENCIA Fabricación de superfosfatos de cal, de ácido sulfúrico, de sulfato de hierro, de abonos químicos y de guano concentrado á base del de el Perú.

Compañía General de Tabacos de Filipinas BARCELONA, MANILA Diplomas de honor y medallas de oro en todas las Exposiciones. Haciendas de San Antonio, Santa Isabel, San Rafael, San Luis y la Concepción Fábrica: La Flor de la Isabela

A LOS VINICULTORES Los vinos que cubren ó pierden su color al aire libre, los vinos ágricos, turbios, alterados ó defectuosos, se corrigen y disponen para la venta con los acreditadísimos productos Enofila, Tanino Enántico y clarificantes de nuestra única representación.

CAMPOS ELISEOS DE LERIDA

GRAN CENTRO DE PRODUCCIONES AGRICOLAS DIRECTOR-PROPIETARIO: D. Francisco Vidal y Codina Especialidades que recomiendan á esta antigua y acreditada casa: ARBOLES FRUTALES en grandes cantidades de las especies y variedades más superiores que en Europa se cultivan.

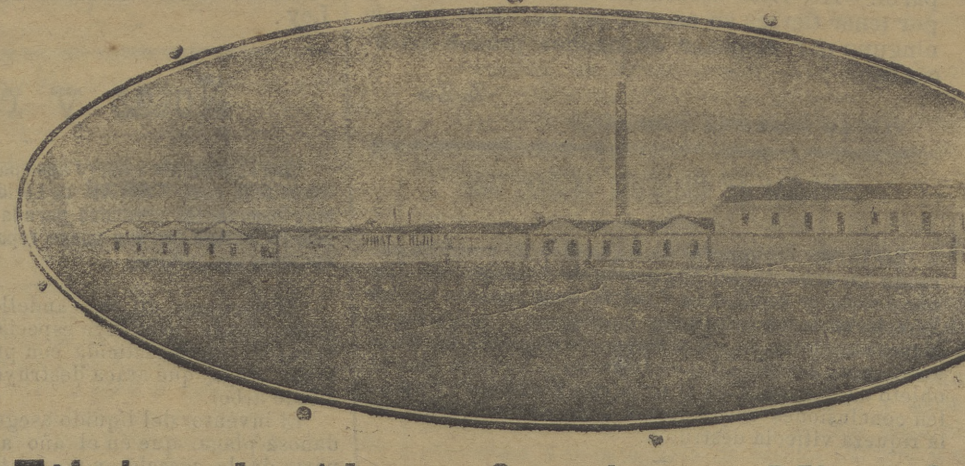

Fábricas de Abonos Químicos y Minerales. PRIMERAS MATERIAS PARA ABONOS-SUPERFOSFATOS SULFATO DE HIERRO.—ÁCIDO SULFÚRICO Y NÍTRICO ALMIDÓN.—PASTAS PARA SOPA HIJOS DE MIRAT.—SALAMANCA

PRODUCTOS QUÍMICOS Superfosfatos. Nitrato de sosa. Sales de potasa. Sulfato de amoníaco. Sulfato de sosa. Glicerina. Ácido sulfúrico anhidro. Ácido sulfúrico ordinario. Ácido nítrico. Ácido clorhídrico.

ABONOS Para todos los cultivos y adecuados á todos los terrenos Dirigirse á la SOCIEDAD GENERAL DE INDUSTRIA Y COMERCIO Villanueva, 11, Madrid.

DOCES AVICOLAS DE FRANCE Representación exclusiva pour L'ESPAGNE ET PORTUGAL La Revista Mercantil.—Valladolid. Alimento acelerador de la postura de las gallinas.

NITRATO DE SOSA Es el abono químico de efectos más rápidos y visibles para todos los terrenos y cultivos. Para informes gratuitos sobre su aplicación dirigirse á DON JUAN GAVILÁN Delegado en España de los Productores de Nitrato de Chile Jovellanos, 5, MADRID

FABRICA DE ABONOS MINERALES José García Berdoy ANTEQUERA IMPORTACIÓN DIRECTA DE PRIMERAS MATERIAS PARA ABONOS Sulfato de amoníaco.—Nitrato de sosa.—Escorias Thomas.—Sulfato y cloruro de potasa.—Sulfato de hierro y de cobre.—Kainita.—Azufre.—Superfosfatos de cal de varias graduaciones.

Fábrica de Maquinaria agrícola DE JORGE MARTIN E HIJOS (ALAEJOS) Casa fundada en 1845; única en España que construye todo lo concerniente al ramo de Agricultura, como segadoras, trilladoras, aventadoras, rastrillos, guadañas, prensas, arados, cultivadores, etc., etc.