

Décimo año de publicación no interrumpida.

Espectáculos de Madrid

REVISTA DIARIA

GUIA DE LA CAPITAL

= NOVELAS = PASATIEMPOS =

CRONICAS DE TEATROS

= TOROS =

CINES
VARIETES
Y
SPORT

ESPECTACULOS
CORDE ROMANONES
ES - CONDE ROMANONES

Reparto Gratis

- DIRECCION -
2 - CONDE DE ROMANONES, 2



PIANOS
DE LAS MEJORES MARCAS
Alquileres, afinaciones y reparaciones
Unión Musical Española

Carrera de San Jerónimo, 30, y Preciados, 5 - Madrid

Perce Durán

EN PREPARACION para su salida próxima, que
registrará otro gran triunfo
para esta Casa



EXTRAORDINARIO DE

Espectáculos de Madrid,

que será la Revista
más interesante que
nuestros lectores podrán adquirir
GRATIS todas las semanas. Contendrá curiosos e interesantes
artículos del Teatro antiguo y moderno; crítica de estrenos; inter-
viús; anécdotas, grabados y portada a dos colores.

¡Muy pronto!

¡Todas las semanas gratis!

¡Gran éxito!



DISTRIBUCION DE NUESTRAS TIRADAS

Todos los días, de doce y media a dos, en los Casinos de Madrid, Bellas Artes, Gran Peña; en los Hoteles Palace, París, Inglés, Victoria, Regina y Asturias. De cuatro a cinco (tarde), en los siguientes Cafés y de esta forma: *Martes, Jueves y Sábados*, Cafés Oriental, Lisboa, Puerto Rico, Universal y Colonial. *Miércoles, Viernes y Domingos*, Lyon d'Or, Maison Dorée, Café-Bar La Montaña y Norte. Diariamente se reparte en los Bares Villa-Rosa, Plaza de Santa Ana, 17; «Las Regiones», Jardines, 16 y 18, y en la Peluquería de Moda, Prado, 7.—Lo que avisamos a los señores anunciantes para que lo comprueben.

Para toda clase de anuncios y propagandas dirijanse a la Dirección:
Domingo Fanegas - 2, Conde de Romanones, 2

PRINCIPALES TRENES

M. Z. A. Salidas de Madrid	Horas
Expreso Zaragoza-Barcelona (1. ^a y 3. ^a).....	9,40
Expreso Zaragoza (1. ^a y 3. ^a , comedor).....	15,15
Expreso Zaragoza - Barcelona (coches-camas, butacas y comedor).....	20,20
Omnibus Guadalajara (2. ^a y 3. ^a).....	9,50
Omnibus Guadalajara (2. ^a y 3. ^a).....	13,30
Omnibus Sigüenza (2. ^a y 3. ^a).....	17 —
Expreso Andalucía (1. ^a y 3. ^a), coches directos (coches mixtos 1. ^a y 2. ^a clase), directos para Almería; lunes, miércoles, viernes y domingos para Baeza; martes, jueves y sábados para Málaga, por Espeliú, diario.....	9,50
Expreso Málaga-Algeciras (coches butacas y tercera; coches directos para Granada, por Baeza, martes, jueves, sábados y domingos; para Algeciras, un coche de 3. ^a diario, y lunes, miércoles y viernes, coche comedor hasta Alcázar	21,35
Expreso Andalucía (butacas y camas); Cádiz (butacas diario, y coches-camas martes, jueves y sábados.....	22,40
Expreso Valencia-Alicante-Cartagena (primera y tercera)	9 —
Expreso Aranjuez, Cuenca y Toledo (1. ^a y 3. ^a).....	9,10
Correo-expreso Cartagena (1. ^a y 3. ^a).....	21,45
Correo-expreso Valencia (1. ^a y 3. ^a).....	22,10
Mensajerías Valencia, Alicante, Cartagena y Tarancón	11,10

Sigue en la cuarta plana.



BAILES MODERNOS

ACADEMIA ELEGANTE, CULTA Y MORAL

Plaza del Carmen, núm. 1

Única Academia que garantiza la enseñanza.

JABON Y LEJIA

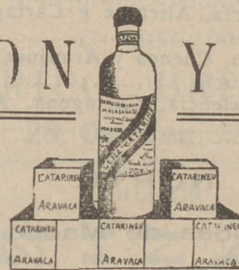

CATARINEU

ACEITES FILTRADOS - Pidanse en todas partes

ARAVACA-FUENCARRAL

DESPECHO EN MADRID: **FUENCARRAL, 58**

TELEFONO 10427

FELIX RIESCO

Plaza del Progreso, 3.-MADRID

Teléfono 73.666

FABRICA DE IMPERMEABLES

ABRIGOS DE CUERO

Trincheras y gabardinas con forro impermeable desmontable.—Últimas novedades en impermeables checos para señoras y caballeros.—Capitas para niños desde 8,50 pesetas.



Número 44.708

EL CISNE



SASTRERIA GALINDO

CORTE PROPIO

TRAJES ULTIMA MODA

GABANES - TRINCHERAS

Se admiten géneros para su confección

8, Concepción Jerónima, 8
Teléfono 72746

Llegadas a Madrid	Horas
Correo Barcelona y Zaragoza.....	8 —
Omnibus Guadalajara	8,35
Expreso Barcelona-Zaragoza (coches-camas y butacas)	15 —
Omnibus Sigüenza (2. ^a y 3. ^a).....	9 —
Expreso Zaragoza (1. ^a y 3. ^a).....	11,30
Expreso Barcelona-Zaragoza (1. ^a y 3. ^a).....	15,30
Omnibus Barcelona-Zaragoza (1. ^a , 2. ^a y 3. ^a)...	22 —
Correo Andalucía	20,50
Expreso Andalucía (coches-camas y butacas)...	7 —
Correo-expreso Valencia (1. ^a y 3. ^a).....	8,45
Correo-expreso Cartagena (1. ^a y 3. ^a).....	8 —
Expreso Málaga-Algeciras	8,30
Omnibus Aranjuez-Tarancón	8,10
Expreso Valencia, Alicante y Cartagena (primera y tercera)	9,20
Expreso Toledo, Cuenca y Aranjuez.....	10,40
Expreso Andalucía	20 —
Mensajerías Valencia, Cartagena, Alicante y Cuenca	20,25
	20,10

NORTE

Salidas de Madrid

Rápido Hendaya-Bilbao	10,20
Sudexpreso Madrid-Hendaya.....	22,35
Correo Hendaya-París-Bilbao (1. ^a y 3. ^a).....	22,50
Rápido Asturias-Santander (1. ^a y 3. ^a).....	10-10

	Horas
Expreso Galicia (1. ^a y 3. ^a).....	19,20
Correo Santander (1. ^a , 2. ^a y 3. ^a).....	19,30
Correo Asturias-Galicia (1. ^a , 2. ^a y 3. ^a).....	21,40
Expreso Asturias (1. ^a , 2. ^a y 3. ^a).....	20-15

Llegadas a Madrid

Correo Hendaya	6 —
Rápido Hendaya-París-Bilbao	20 —
Expreso lujo Hendaya	9,15
Expreso Hendaya (1. ^a y 3. ^a).....	7 —
Correo Santander y León.....	6 —
Correo Asturias-Galicia	7,45
Expreso Asturias (1. ^a , 2. ^a y 3. ^a).....	8 —
Correo Santander	8,10
Expreso Galicia (coches-camas)	9,40
Rápido Santander (1. ^a y 3. ^a).....	20,35

SERVICIOS DE LA CAPITAL

GOBIERNO ESPAÑOL.—MINISTERIOS

Presidencia del Consejo de Ministros, Paseo de la Castellana, 3, teléfono 30165.—Ministerio de Estado, Plaza de las Provincias, 1, teléfono 52840.—Economía Nacional, Paseo de Atocha, 1 y 3, teléf. 73569.—Ministerio de la Guerra, Alcalá, 53, teléfono 16552.—Ministerio de Fomento, Paseo de Atocha, 53, teléfono 73040.—Ministerio de Gobernación, Puerta del Sol, 7, teléfono 53037.—Ministerio de Hacienda, Alcalá, 11, teléfono 11370.—Instrucción, Alcalá, 34, te-

Fábrica de Sombreros para Señora y Niños

Palacio de la Moda

Ultimas creaciones de la Moda

FLORES, PLUMAS, CINTAS, TERCIOPELOS Y ARTÍCULOS PARA LA CONFECCIÓN

Montera, 36, principales

M. ALBIZU

MADRID.—Teléf: 16933:

Todas las damas elegantes y de buen gusto, por ser sus artículos lo más chic y sus precios corrientes y sin competencia, compran en esta acreditada casa.

SE REFIN ENCARGOS A PROVINCIAS

¡Tres Revistas indispensables!

Amenidad
Distinción
Economía

EL HOGAR Y LA MODA — La Revista de modas más popular de España.
LECTURAS — Primer magazine español ilustrado.
LABORES DEL HOGAR — Labores y trabajos artísticos del Hogar.

Pida muestra gratis en Valverde, 30 y 32. - Teléf. 17978
LIBRERIA "EL HOGAR Y LA MODA"

léfono 11667.—Ministerio de Justicia, San Bernardo, número 47, teléfono 14945.—Ministerio de Marina, Paseo del Prado, 3, teléfono 70412.—Trabajo, Marqués de la Ensenada, 8, teléfono 33391.—Ministerio de Comunicaciones, Plaza de Cánovas.

LOS MAS IMPORTANTES BANCOS

Central.—Alcalá, 31.—Teléfono 11140.
Calamarte.—Alcalá, 44 y 46.—Teléfono 12890.
Ahorros y Construcciones.—Prim, 5.—Teléf. 10993.
Avila.—Peligros, 1.—Teléfono 10164.
Aleman Traslántico.—P.º Prado, 16.—Tel. 12955.
Bilbao.—Alcalá, 16.—Teléfono 12866.
Castilla.—Pl. Independencia, 2.—Teléf. 52001.
Cataluña.—Av. C. Peñalver, 19.—Teléfono 14664.
Crédito Industrial.—P.º Recoletos, 6.—Tel. 53834.
Crédito Local de España.—Alcalá, 22.—Tel. 12850.
España.—Alcalá y Salón del Prado.—Teléf. 11110.
Español de Crédito.—Alcalá, 14.—Teléfono 11126.
Español de Crédito Hipotecario.—Sagasta, 4.
Español del Río de la Plata.—Alcalá, 57.—Tel. 11040.
Germánico-América del Sur.—C.ª S. Jerónimo, 32.
Hipotecario.—Paseo de Recoletos, 12.
Hispano-Americano.—Plaza de Canalejas, 1.
Hispano de Edificación.—Av. C. Peñalver, 8 y 10.
Industria y Comercio.—C.ª San Jerónimo, 43.
Matritense.—San Agustín, 3.
Nacional de Mutualidades.—Serrano, 5.
Popular de León XIII.—Costanilla San Andrés, 7.
Sáinz.—Alcalá, 12.
Urquijo.—Alcalá, 55.
Vitalicio de España.—Alcalá, 25.
Vizcaya.—Nicolás M.ª Rivero, 8 y 10.
Zaragozano.—Nicolás M.ª Rivero, 4 y 6.
Anglo South American.—Av. C. Peñalver, 21.
Crédit Lyonnais.—Alcalá, 10.
Bolsa de Madrid.—Plaza de la Lealtad.

TEATROS DISTINGUIDOS

Calderón.—Atocha, 12.—Teléfono 10187.
Price.—Plaza del Rey, 7.—Teléfono 51908.
Cómico.—Mariana Pineda, 10.—Teléfono 10525.
Eslava.—Pasadizo de San Ginés.—Teléfono 14032.
Español.—Plaza del Príncipe Alfonso.—Teléf. 12121.
Fontalba.—Av. Pi y Margall, 6.—Teléfono 14419.
Isabel.—Barquillo, 14.—Teléfono 14778.
Lara.—Corredera de San Pablo, 17.—Teléf. 11631.
Pavón.—Embajadores, 11.—Teléfono 72315.
Teatro Maravillas.—Malasaña, 6.—Teléfono 36993.
Muñoz Seca.—Plaza del Carmen.—Tel. 11875.
Cervantes.—Corredera baja, 41.—Tel. 12114.
Maravillas.—Malasaña, 6.—Tel. 36993.
Beatriz.—Claudio Coello, 45.—Tel. 53108.

LOS MEJORES CAFES

Oriental.—P.ª del Sol, 11 y 12.—Teléfono 13005.
Lisboa.—Mayor, 1.—Teléfono 15800.
Puerto Rico.—P.ª del Sol, 3.—Teléfono 14804.
Universal.—P.ª del Sol, 15.—Teléfono 15807.

VILLA-ROSA RESTAURANT

El mejor y más típico en su género y el preferido por la buena Sociedad

SERVICIO PERMANENTE

Plato del día — Servicio a la carta

Visite usted VILLA-ROSA

Plaza de Santa Ana, 17.—Teléfono 12.270

CASA JACINTO

Visite esta casa

Beberá usted el mejor Vino de Madrid

CONCEPCION JERONIMA, 6

TELEFONO 75.434

¡Teatros! ¡Casinos! ¡Hoteles!

El mejor material eléctrico en inmejorables condiciones

LO VENDE

FEDERICO BRIHUEGA

28, Carmen, 28

Confitería :: Pastelería :: Fiambres

N I Z A

Especialidades y creaciones para el te y postres
Se sirven LUNCHS

Argensola, 20 y Orellana, 16 :: Glorieta de Bilbao, 7 y Sagasta, 2 :: Teléfono 33.253

LA CORUÑA MARTIN NAVAZO

Vinos - Restaurant - Cervezas - Licores de todas las marcas - Mariscos del día - Aperitivos y bocadillos
—: La peña más clásica :—

TELEFONO 96637

4, Alcalá, 4



AVENIDA
 COMPAÑIA DIAZ-ARTIGAS COLLADO
 A las 6,30 y 10,30:
La moral del divorcio (de Benavente)
 ¡Gran éxito!

FONTALBA
 COMPAÑIA CARMEN DIAZ
 A las 6,30 y 10,30:
LA DUQUESA GITANA

LARA (Compañía Titular)
 A las 6,30 y 10,30:
 Lo que hablan las mujeres.
 (de los Quintero)

BEATRIZ
 (COMPAÑIA LOLA MEMBRIVES)
 A las 6,30: **Los intereses creados.**
 A las 10,30: **PEP y DONCEL**

IDEAL
 Compañía lírica del maestro Guerrero.
 A las 6,30 y 10,30:
EL SOBRE VERDE y RAMPER

EMPIRE (Aduana, 19-21)
 MUSI-HALL MODERNO
 Pronto, inauguración oficial con la revista
Las Nuevas Jóvenes

MARIA ISABEL
 EMPRESA E. DE POMBO - COMPAÑIA DE JUAN BONAFÉ
 A las 6,30:
Engáñala, Constante (Ya no es delito).
 A las 10,30: **Don Pedro el Cruel o los hijos mandan.**
 ¡Exito extraordinario!

Empresarios, anunciar en

PAVÓN
 (Precios popularísimas)
 A las 6,30 y 10,30:
LAS LEANDRAS
 por su creadora **Cela Gámez.**
 (Últimas representaciones)
 Butacas, 2 ptas. y 0,75 cts.

ESPECTÁCULOS DE MADRID

MARAVILLAS
 (Compañía de Revistas)
 A las 6,30 (popular):
Las carnesas y ¡Canta, Gayarre!
 A las 10,45:
Mi costilla es un hueso
 ¡GRADIOSO EXITO!

Casa Marcelino
 --- Colmado típico andaluz ---

MANZANILLAS
 de las mejores marcas.

La Peña más clásica de Madrid, donde se discute y se *chanela* más de toros.

VISITE ESTA CASA - Mandel Fernández y González, 8 - Teléf. 95.124



CRÓNICAS

En este mes se preparan... En el ESPAÑOL estrenan en el que se proponen hacer garita Xirgu y Enrique Borra. En ESLAVA, la compañía el popular hombre de teatro de sumo mérito Pepita Huera Ornata y otros valiosos elementos Castillo y Román, con música *¡aldas*, la cual promete ser un che de decorado y vestuario. En sa, ya que *La casa de la brujas* sigue llenando el lindo teatro obra de Pedro Muñoz Seca, que tienen muy buenas impresiones. En PAVON están en ensayo estreno, una revista del popular res del Alamo y Asenjo; en dades, tanto en presentación encantada con su papel de verdadera creación. En el IDEAL se estrenan *Llebres*, musicado por el maestro *Los moscones*. En MARAVILLAS se siguen billetes» en cada representación *so Mi costilla es un hueso*, en to Miguel Angel, la Taberna segundas tipples, y de ellos los «ases» de la gracia. En MARIA ISABEL, con el del Villar *Don Pedro el Cruel* para rato, alternando con *es delito*. En el AVENIDA estrenan de la que se tienen las mejores. En el BEATRIZ, María Teresa de Jesús, que dicen un Y por hoy nada más.



ARÓ
 HOY
 3.545
 de 1932
ATRALES



... estrenos:
 ... Unamuno su drama *El otro*,
 ... los eminentes artistas Mar-
 ...
 ... que con tanto acierto dirige
 ... el, y que integran los artistas
 ... Pinillos, Pepe Alba, Castrito,
 ... hará la revista de González del
 ... Rosillo, que se titula *Las*
 ... Empresa ha hecho un derro-
 ... ser un
 ... sorpresas más.
 ... mente, para estrenar sin pri-
 ... éxito de Pilar Millán Astray,
 ... plaza del Carmen, una nueva
 ... *Te quiero Pepe!*, de la que se
 ... compañía augura otro éxito.
 ... breve fijarán la fecha de su
 ... Guerrero; la letra es de To-
 ... presa derrochará el lujo a rau-
 ... vestuario, y Celia Gámez está
 ... y está dispuesta a hacer otra
 ... en dos actos, de Carreño y
 ... el *Luna*, que lleva por título
 ... el codiciado cantelito «No hay
 ... última obra del maestro Alon-
 ... alarde de su belleza Ampari-
 ... abern... y el plantel de lindas
 ... Paquito Gallego, que son
 ... éxito de Pepito Fernández
 ... *mandan*, ya tienen obra
 ... *Engañala*, *Constante* (ya no
 ... hermanos Quintero una comedia,
 ...
 ... conocer su nueva obra *Santa*
 ... un formidable éxito.



... TOGA
 ... CH, S. A.
 ... LTDA.
 ... Bronces
 ...
 ... 3 y 5
 ... 83959

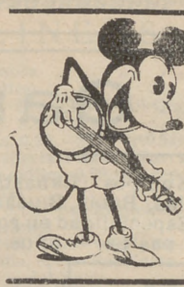

B A I L E S --
 --- **ACADEMIA MICKEY**

Frecuentada por toda gente chic, elegante y distinguida.
 CLASES PARTICULARES a TODAS HORAS
 CLASES GENERALES DE 7 A 9 TARDE
 ENSEÑANZA RAPIDA
 PRECIADOS, 24 (entrada por Carmen, 25)



CERVANTES
 Compañía R. Caralt.
 A las 6,30 y 10,30:
El beso mortal
 ¡Gran éxito!
 (Obra que debe ver toda la
 juventud.)

MUÑOZ SECA
 (COMPAÑÍA DE COMEDIAS)
 A las 6,30 y 10,30:
LA CASA DE LA BRUJA
 ¡Gran éxito!
 de Pilar Millán Astray.

Anuncie en estas carteleras

ESLAVA
 Compañía titular de revis...
 A las 6,30 y 10,30:
LAS LEANDRAS
 ¡Gran éxito de esta compañía!
 Butacas, 2 pesetas.
 Pronto, estreno:
LAS FALDAS

ESPAÑOL
 MARGARITA XIRGU-ENRIQUE BO...
 A las 6,30 y 10,30:
DON JUAN TENORIO
 (Ultimas representaciones)

Anuncie V. en estas carteleras

CIRCO DE PRICE
 (Dirección: M. Sánchez Rexach)
 A las 6 y 10,30:
 ¡Grandioso éxito de la formi-
 dable **Compañía Fémica!**
 Arte, gracia, belleza, emoción
SPeker -- Franck Pichel
 Servidoras del Circo a cargo
 de bellísimas señoritas.

ROMEA
 A las 6,30: *Qué pasa en Cádiz?*
 A las 10,30: *La Pipa de Oro*

CÓMICO
 A las 6,30 y 10,30:
¡YO SOY LA GRETA GARBO!

FUENCARRAL
 Compañía Rivas Cacho.
 A las 6,30 y 10,30:
Sarap s, Castores y rebozos
 y **Através de América.**

JAI-ALAI
 A las 4: Grandiosos partidos a
PALA y REMONTE
 por los «Ases» de la pelota.
 (Véanse carteles)

CASA POLOLO

EL MEJOR CHATO DE MANZANILLA
 - DE MADRID Y LA MEJOR TAPA -
 Calle de Echegaray, 18 - Teléf. 94380

Clemente y García

CAMISERIA
Y
ROPA BLANCA

Equipos Canastillas,
Batas, Blusas.
Especialidad en ropas para niños.

51, Mayor, 51

Colonial.—Alcalá, 3.—Teléfono 12603.
 Maison Dorée.—Alcalá, 22.—Teléfono 15804.
 La Montaña.—Alcalá, 2.—Teléfono 15020.
 Norte.—Montera, 54.—Teléfono 16802.
 Colón.—Alcalá, 17.—Teléfono 16022.
 Correos.—P.^a del Sol, 10.—Teléfono 12466.
 Gijón.—Paseo de Recoletos, 21.—Teléfono 12607.
 Granja El Henar.—Alcalá, 40.—Teléfono 12079.
 Kutz.—Av. C. Peñalver, 16.—Teléfono 14219.
 Levante.—Puerta del Sol, 4.—Teléfono 12708.
 Madrid.—Alcalá, 9.—Teléfono 10257.
 María Cristina.—Mayor, 6.—Teléfono 15456.
 Nacional.—Toledo, 19.—Teléfono 10794.
 Regina.—Alcalá, 19.—Teléfono 12426.

ALGUNOS SERVICIOS DEL AYUNTAMIENTO

Alcaldía-Presidencia, Plaza de la Villa, teléfono 10106.—Comisiones de Concejales, Plaza de la Villa, 5, teléfono 10808.—Tercera Casa consistorial, Plaza de la Constitución, 3, teléfono 10021.

AGUAS POTABLES Y ALCANTARILLADO

Dirección, Plaza de la Villa, 4, teléfono 10922.—Inspección, Casa Cisneros, Plaza de la Villa, 4, teléfono 11227.—Inspección de Alcantarillas, Plaza de la Constitución, 3, teléf. 10012.—Almacenes de la Villa, Santa Engracia, 104, teléf. 30034.—Alumbrado, Dirección, Plaza de la Villa, 5, teléf. 10624.—Arquitectos, Dirección, Plaza de la Villa, 4, teléf. 11406.—Carruajes, Dirección, Plaza de la Constitución, teléfono 11070.—Colegio de Ntra. Sra. de la Paloma, Dehesa de la Villa, teléf. 30410.—Depositaria Municipal, Plaza de la Villa, 5, teléf. 12853.—Ensanche, Jefe Negociado, Ayala, 14, teléf. 52859.—Inspección facultativa, Costanilla de los Angeles, 13, teléfono 13659.—García Municipal, Jefatura, Plaza de la Constitución, 3, teléf. 20021.—Guardia de Caballería, Costanilla de los Desamparados, 15, tel. 10651.—Imprenta municipal, Sacramento, 2, tel. 13337.—Incendios, Dirección, Imperial, 10, tel. 12800.—Laboratorio central, Bailén, 43, tel. 70320.—Puesto de Desinfección, Plaza de San Francisco, 3, tel. 73729.—Limpiezas, Dirección, Imperial, 10, tel. 14630.—Mataderos, Dirección, Paseo de la Chopera, tel. 70116.—Mercado de la Cebada, Plaza de la Cebada, teléfono 70405.—Mercado de los Mostenses, Plaza de los Mostenses, teléf. 15279.—Parques y jardines, Dirección, Parque de Madrid, teléf. 54382.—Puericultura, Casa central, Peñón, 23, teléfono 71341.

CASAS DE SOCORRO

Buenavista : Castelló, 65, teléfono 52430.—Centro : Navas de Tolosa, 3, teléfono 10025.—Congreso : Fuencarral, 8, teléfono 10048.—Congreso (sucursal) : Hermosilla, 51, teléfono 30204.—Chamberí : Eloy Gonzalo, 15, teléfono 30271.—Chamberí (sucursal) : Santa Engracia, 130, teléfono 30268.—Hospicio : Augusto Figueroa, 43, teléfono 16139.—Hospital (sucursal) : Santa Isabel, 36, teléfono 74424.—Inclusa : Encomienda, 21, teléfono 70254.—Latina : Carrera de San Francisco, 8, teléfono 70050.—Latina (sucursal) : General Ricardos, 4, teléfono 70755.—Palacio :

RELOJERIA de MANUEL ALVAREZ

CASA ESPECIAL PARA COMPOSTURAS DE RELOJES ANTIGUOS POR DETERIORADOS QUE ESTÉN COMPRA Y VENTA DE RELOJES DE TODAS CLASES, ANTIGUOS Y MODERNOS
 CALLE DEL PRADO, 6 - TELÉF. 14.226 - MADRID

FOTOGRAFIA LAURGRAFF

Kilométricos, pasaportes y carnets entregados en el acto. Magníficas postales desde 3 ptas.

AMPLIACIONES, PRECIOS ECONÓMICOS

HORTALEZA, 2

EDIFICIO DEL CÍRCULO DE LA UNIÓN MERCANTIL

¡MAS DE VEINTE AÑOS DE EXITO!

DEPOSITO DE LINOLEUM

Artículos de limpieza :: Tubos de goma
 Hules de mesas y para encerados

FRANCISCO SERRANO

Droguería y Perfumería :: Depósito de suelas y tacones de goma

CONDE DE ROMANONES 11

Teléfono 18557.—MADRID

LA REGIONAL

VINOS FINOS DE MESA :: SERVICIO A DOMICILIO

Gran vino «EL PADRE ETERNO»

:: y blanco «LA PALMA» ::

1, LOS MADRAZO, 1.—TELEF. 13563

EL MESON DEL SEGOVIANO

CAVA BAJA, núms. 41 y 28 :: Teléfono 72932

El sitio más popular de la corte, donde pueden admirar los famosos frescos del pintor ARTURO ORTIZ ALGUACIL
 LOS JUEVES, Pote gallego.

NO DEJE DE VISITAR ESTE FAMOSO MESON

CASA MERP
 ARREGLA STYLOGRAFICAS
 ECHEGARAY 7 - TELEFONO 10095 - MADRID

LINEAS DE TRANVIAS

1 Sol-Salamanca	0,15
2 Sol-Argüelles	0,15
3 Salamanca-Sol, 0,15. — Sol-Quevedo	0,10
4 Sol-Ventas, 0,20. — Sol-Pardiñas Servicio especial Plaza de Toros, Cda. de novillos, 0,20. — Toros.	0,15
5 Sol-Pardiñas	0,15
6 Goya-Sol, 0,15. — Sol-Argüelles	0,15
7 Sol-Hipódromo	0,15
8 Bombilla-Sol, 0,30. — Sol-Hpmo.	0,15
9 Sol-Bombilla, 0,30. — Sol-Norte	0,20
10 Sol-Estación del Norte	0,20
11 Argüelles-Bilbao-Retiro.	0,15
12 Sol-Argüelles (Rosales)	0,15
13 Antón Martín-Sol, 0,10. — Sol-Quevedo	0,10
14 P. Vlls.-Sol, 0,25. — Sol-Qdo.-Cuatro Caminos	0,10
15 P. Vallecas-Sol, 0,15. — Sol-Chamberf-Olavide	0,10
17 C. Caminos-Sol	0,10
18 Obelisco-Sol, 0,10. — Sol-S. Fco.	0,10
19 C. Caminos. — P. A. Martínez	0,10
20 C. Caminos-Red de San Luis.	0,10
21 Sol-Pozas (por Leganés)	0,15
22 Pozas-Sol, 0,15. — Sol-Embajds.	0,15
24 P. Mayor-Carabanchel Bajo, 0,30 Carabanchel-Alto.	0,10

Sol-Especial P. deToros. Corrida de Novillos, 0,30.—Cda. de Toros.	0,50
25 Plaza-Mayor-Leganés	0,50
26 Cibeles-Puerta de Toledo	0,15
27 Pozas-Sol, 0,15. — Sol-Delicias	0,15
28 Red de San Luis-Prosperidad	0,20
29 Puente-Vallecas-Antón Martín	0,15
30 Hipódromo-Chamartín la Rosa	0,15
31 Sol-Diego de León	0,15
34 Santo Domingo-Pozas	0,15
35 Plaza Mayor-Puerta del Angel.	0,10
36 C. Caminos-Glorieta Bilbao.	0,10
37 Cibeles-Puerta de la Princesa.	0,15
38 Cibeles-Goya (final)	0,15
39 Pozas-Plaza de Santa Cruz (por Ventura Rodríguez).	0,15
40 Prosperidad. — P. A. Martínez	0,15
41 Santo Domingo-Pozas 0,15. — Pozas-Escuela de Agricultura, 0,10. — Escuela de Agricultura-Puerta de Hierro	0,20
42 Cibeles-Hipódromo.	0,15
44 Cibeles-Plaza Manuel Becerra.	0,15
47 Plaza Mayor-Mataderos	0,20
48 Quevedo-Cibeles-P. Atocha	0,15
49 Glorieta de Bilbao-Colón-Goya.	0,15
50 Glorieta Ruiz Jiménez-García Gaztambid	0,15

Cristino Martos, 5, teléfono 30073.—Palacio (sucursal): Plaza del Puente de Segovia, 3, teléfono 70120. Universidad: Alberto Aguilera, esquina a Vallehermoso, teléfono 32142.

BIBLIOTECAS Y MUSEOS

HORAS DE VISITA

Servidas por el Cuerpo de Archiveros, Bibliotecarios y Arqueólogos, se encuentran abiertas, todos los días laborables, las siguientes:

Real Academia Española (Felipe IV, 2), de ocho a doce.

Real Academia de la Historia (León, 21), de quince a diecinueve treinta.

Biblioteca Nacional (paseo de Recoletos, 20), de ocho a catorce.

Biblioteca de San Isidro (Toledo, 45), de diez a catorce.

Archivo Histórico Nacional (paseo de Recoletos, número 20), de ocho a catorce.

Ministerio de Hacienda (Alcalá, 7 y 9), de nueve a catorce.

Real Sociedad Económica Matritense de Amigos del País (plaza de la Villa), de ocho a trece.

Facultad de Derecho (San Bernardo, 59), de diez a trece. Los domingos, de diez a doce.

Facultad de Medicina (Atocha, 104), de ocho a catorce.

Facultad de Farmacia (Farmacia, 2), de nueve a doce y de quince a dieciocho.

Museo Arqueológico Nacional (Serrano, 13), de diez a catorce; los domingos, de diez a trece. La consulta de libros requiere autorización del jefe del Museo.

Museo de Ciencias Naturales (paseo del Hipódromo), de diez a catorce.

mo), de ocho a catorce, excepto el mes de agosto, que se dedica a la limpieza.

Museo de Reproducciones Artísticas (Alfonso XII, número 58), de diez a trece y de dieciséis a diecinueve.

Centro de Estudios Históricos (Almagro, 26), de nueve a trece y de dieciséis a veinte, cerrando en agosto por la limpieza y recuento.

Escuela Superior de Arquitectura (Estudios, 1), de nueve a trece, excepto el mes de agosto, para proceder a la limpieza general.

Escuela de Veterinaria (Embajadores, 70), de ocho a catorce, excepto la segunda quincena de agosto, que se cerrará por la limpieza de libros.

Talleres de la Escuela Industrial (Embajadores, número 88), de ocho a trece.

Escuela Industrial (San Mateo, 5), de ocho a catorce.

Jardín Botánico (paseo del Prado), de ocho a catorce, excepto el mes de agosto, que se cerrará para la limpieza.

Biblioteca Popular del distrito de Chamberí (paseo de Ronda, 2), de dieciocho a veintidós; los domingos, de diez a trece.

AUTOMÓVILES

TARIFA PARA SU SERVICIO

FRANJA ENCARNADA

(SIN PROPINA)

Los 800 primeros metros	0'60
Por cada 333 metros más o fracción	0'10 y 0'20
Por cada hora que el coche esté parado	4'00
Despedidos en el tercer límite, se abonará por regreso	1'25

Manuel Albizu

CASA J. ALVAREZ Un amigo que sabe comer bien nos ha invitado a almorzar en este acreditado restaurante de la calle de la Victoria, 4 y Pasaje Mathcu, 1. Opípara, sencillamente, la comida, sazónada con *cerveza extra*, la mejor que se bebe en Madrid; deliciosos mariscos del Cantábrico y café magnífico. Un rato de *tertulia*, y para hacer la digestión una partida en los estu-
pendos billares de precisión que la Casa tiene instalados en el entresuelo. En fin, que somos unos sibaritas.—Un amigo.

Comidas y cenas a la carta.—Teléfono 92.293

Sastrería

Terrado

Sastrería

Proveedor de las Cooperativas del Ministerio
de la Guerra e Instituciones

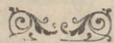

Trajes
Gabanes
Trincheras



LEGANITOS

2

Teléfono 13799

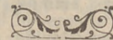

Uniformes
de
todas clases



PLAZOS Y CONTADO

GRAN ALMACÉN DE VINOS Y LICORES

ESTABLECIMIENTO RECIÉN INAUGURADO

Los mejores Vinos y Licores de todas las marcas a precios popularísimos

La mejor Caña de cerveza y el Vermouth más exquisito

lo da **CASA MADARIA**

Le esperan diariamente en **POSTAS, 23**

BOCADILLOS

EL COCINERO

Los mejores del mundo

Postas, 23 Casa central. Atocha. 110

KARDEX

FICHERO VISIBLE PERFECTO

LIPS

CAJAS DE CAUDALES

MUEBLES DE ACERO
PARA OFICINAS

ARCHIVADORES, MESAS,
ARMARIOS, ETC

Dudy Meyer

Montera, 28

MADRID

LA MONUMENTAL

Grandes salones de Peluquería

15 OFICIALES

NO SE ADMITEN PROPINAS

TETUAN, 25 DUPLICADO
y CONCEPCION JERONIMA, 4

TELEFONOS 18.098 y 74085

Espectáculos de Madrid



Esta nuestra Revista-Programa diario

hará próximas y considerables reformas

teniendo en cuenta las muchas atenciones que con nosotros han tenido nuestros lectores y anunciantes

EN LOS

DIEZ AÑOS DE PUBLICACION

que sin interrupción llevamos con esta ya tan conocida y extensiva Revista; y considerando esto, la Dirección prepara reformas, que en la mayor brevedad introducirá, en la seguridad que serán del agrado de todos.

EL MEJOR ANUNCIADOR DE DIEZ AÑOS DE ÉXITO

Espectáculos de Madrid

2-Conde de Romanones-2

GRANDES REBAJAS

DE

PRECIOS



¿Ha oído Ud. la

NUEVA GRAMOLA CON CAMARA ACÚSTICA "REENTRANTE?"

En caso negativo, hágalo en seguida. Acuda sin pérdida de tiempo a un agente nuestro y pida una audición musical con este nuevo instrumento. Al escuchar las primeras notas sentirá usted la sensación de que los artistas se hallan en su presencia. Su ánimo quedará cautivado ante esta nueva maravilla, y radiante de placer deseará usted adquirir este prodigioso aparato, que reproduce todos los sonidos musicales con una precisión verdadera admirable. Una sola audición le convencerá.

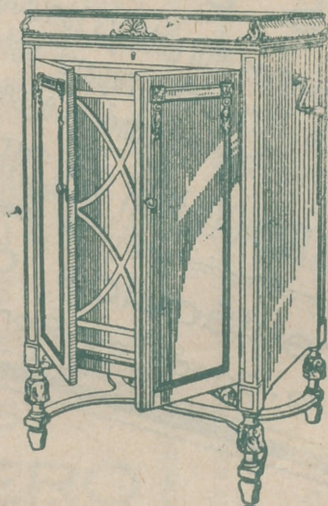

La Voz de su Amo

COMPañÍA DEL GRAMÓFONO, S. A. E.
AVENIDA DE PÍ Y MARGALL, 1.- MADRID

Fábrica:
URGEL, N.º 234
BARCELONA