NUEVA RIOJA

Logroño, jueves, 5 de junio de 1969. Año XXX. Número 9.495. Vara de Rey núm. 68. Apdo. 28. Precio: 3 pesetas

Diario de información general. Edita: NUEVA RIOJA, S. A. · Director: Ismael Romanos Allacar. Dpto. Legal: LO-2.

MULTIMUEBLE ESPAÑA, S. A.

En siete minutos, el mueble que Vd. necesita. Móntelo sin tornillos, sin herramientas, sin piezas adicionales. Nueva Delegación:

LIBRERIA ISIDORO OCHOA

HERMANOS MOROY, 1. APDO. 15. TELF. 21-26-59

MUEBLES MODERNOS DE OFICINA · MAQUINAS DE ESCRIBIR Y CALCULAR. ANTES DE MONTAR SU OFICINA VISITE ESTE ESTABLECIMIENTO. LE ASESORA SIN COMPROMISO

DIA NACIONAL DE

CARIDAD

Ama más a los hombres que a tu dinero

Hoy sale Cristo Eucaristía a las calles de nuestros pueblos.

También hoy sale a la vía pública Cáritas Española ofreciendo a todos una buena oportunidad de hacer algo por los demás...

Cáritas quiere sumar su esfuerzo al de todos los hombres de buena voluntad que luchan por la justicia y por el desarrollo de todas las personas...

Cáritas sale a la vía pública, no para pordiosear una limosna, sino para ofrecer al hombre cristiano, en nombre del mismo Cristo, un medio de poder salvar su conciencia y su fe por medio de obras en servicio de los demás... Hoy no valen unas monedas, índice de amor raquítico...

Cáritas necesita y exige, en nombre de Cristo, generosidad al máximun.

CRISTO-EUCARISTIA nos exige dar de verdad. Dar en proporción a lo que se tiene, dar con sacrificio, al menos con el sacrificio de tantísimo gasto superfluo, o de lujo, o caprichoso...

CORPUS CHRISTI-DIA NACIONAL DE CARIDAD: fecha luminosa y solemne en que Cáritas, que es la Iglesia, CRISTO, tiende la mano a nuestra generosidad. No LE defraudemos.

Venus, inhabitable para el hombre

(Página 14)

De La Habana a Madrid en el tren de aterrizaje de un avión

El polizón, un joven cubano, aguantó temperaturas de 40 grados bajo cero

(Página 14)

El Centro Republicano, La Unión para el Progreso y la Alianza Republicana, apoyarán a Pompidou

(Página 14)

NUESTRA TIERRA, NOTICIA

SAN BERNABE ESTRENA ARCO

La fiesta de San Bernabé tiene sus peculiaridades castizas. Pero quizá ninguna tan típica como la del arco, por donde el Santo, acompañado de la Patrona de Logroño, atravesará la calle de Gral. Mola, escoltados por el Ayuntamiento en corporación. Además de cumplirse el rito, este año se hará con arco nuevo, de estructura metálica todo él, adaptado a los modernos y funcionales medios de construcción. En la tarde de ayer, la brigada de Obras Municipales dio comienzo a la elevación del monumento anual conmemorativo, entre el alborozo de chiquillos y mayores. El antiguo arco de madera ha pasado a la Historia. Pero San Bernabé sigue en pie con su prestigio y su alegría cuatro veces secular. — (Foto Herce).

EL CAUDILLO DIO POR TERMINADA SU ESTANCIA EN CORDOBA

Su Excelencia el Jefe del Estado, después de recorrer la zona regable de Bembezar y entregar títulos de tierras y viviendas a 440 colonos, regresó ayer tarde a El Pardo. En la foto, recibiendo del alcalde de Córdoba un bastón de mando y el nombramiento de alcalde de honor de la ciudad. — (Foto «Cifra»). (Página ONCE)

LA SEÑORITA ISABEL YARZA GOENAGA, REINA DE LA ROMERIA DE LOS RIOJANO-CHILENOS

Mañana no se publicará NUEVA RIOJA

Según costumbre, seguida todos los años, y para que el personal de nuestro periódico pueda guardar la festividad del día, hoy interrumpirá éste sus actividades, por lo que mañana, viernes, día 6, no se publicará NUEVA RIOJA.

SE ESTRELLA UN AVION MEJICANO CON 72 PERSONAS

MEJICO, 4. (Efe-Reuter) — Un «Boeing 727» perteneciente a una compañía de aviación mejicana, con 72 personas a bordo, se ha estrellado en el Norte de Méjico. Según informes del Ministerio de Comunicaciones, hay pocas esperanzas de que haya supervivientes.

OCHO MUERTOS EN UN ACCIDENTE DE AVIONETA

MONTERREY (Méjico), 4. (Efe). — El mal tiempo reinante en esta ciudad ha ocasionado un accidente de una avioneta de la Compañía Aeronaves de Méjico que hacía el servicio «pueblo a pueblo», con ocho personas a bordo, que perecieron.

PAGINA ESPECIAL DE SANTO DOMINGO DE LA CALZADA

CRONICAS DE HARO, CALAHORRA, NAJERA, NIEVA Y ORTIGOSA

(Amplia información local y regional en páginas interiores)

OLMOS

Sagasta, 7 — H. Moroy, 18

Obsequia a su clientela, como todos los años,

CON GRANDES REBAJAS

por venta ANIVERSARIO

Aproveche las oportunidades de esta semana:

	Pts.		Pts.
Jersey señora, desde	50	Pantalón vaquero Loís,	
Faldas señora, desde	150	a todos colores, a	125
Bolsos señora, desde	50	Pantalón Tergal, a	175
Vestidos Tergal, desde	250	Camisas caballero, desde	50
Batas de punto, desde	199	Camisas niño, desde	75
Jersey Dralón, desde	200	Jersey niño, desde	95
Conjuntos Stylok,		Conjuntos niña, desde	135
Leacril perlé, a	350	Playeras niño, a	150
Jersey Orlón Mallcott	300	Sujetadores, desde	25
Jersey Ultrapan, a	150	Combinaciones, desde	99
Conjunto de vestido y abrigo	550	Abrigo de verano, a	500
Americanas niño, a	175	Traje de verano, señora, a	500
Traje niño, a	300		

VENTANA A LA CALLE

Hoy, «Día Nacional de Caridad»

Por décimo año consecutivo, se celebra hoy en toda España, coincidiendo con la festividad del Corpus Christi, el "Día Nacional de Caridad".

Una gran jornada que viene a avivar, a remover, a poner en primer plano ante nuestros ojos y nuestras conciencias, algo que siempre, todos los días, en todo momento y ocasión, debe estar bien presente en ellas: el concepto de caridad, que a todos nos alcanza.

En este día, "Día Nacional de Caridad", que Cáritas Española organiza, debe tener, ha de tener expresión tangible, traducción en obras, en hechos, en aportación directa de ayuda al necesitado, el fruto de esa otra jornada preparatoria que también se celebra todos los años: el "Día del Amor Fraterno", jornada de espiritualidad, de recogimiento y meditación, que cada año coincide con el Jueves Santo.

Aquellos propósitos de ayuda al hermano que entonces hicimos, aquellas consideraciones que entonces nos conmovieron nuestros corazones, deben tener ahora, en este "Día Nacional de Caridad", su mejor y más generosa expresión.

Y la tendrán, porque es cierto y consolador que las gentes van sintiendo, cada vez de modo más vivo y fecundo, la llamada de la caridad. Van comprendiendo a Cáritas. Se van interesando activamente, en fin, por su obra.

Gracias a ello, Cáritas ha adquirido un ritmo de actividades firme y creciente, del que no puede abdicar.

Colaborar con Cáritas es contribuir al desarrolo de sus guarderías infantiles; a la construcción de nuevos bloques de viviendas para la clase trabajadora; a la distribución de medicinas, de ropas, de alimentos entre los necesitados; a los desplazamientos e intervenciones de enfermos; a otras mil ayudas de tipo y características diversas.

En esta ayuda a Cáritas, en esta colaboración con Cáritas, Logroño ha respondido siempre de modo comprensivo y ha mantenido año tras año una línea ascendente en los resultados obtenidos a través de este "Día Nacional de Caridad" que hoy celebramos. De esperar es que hoy, en esta festividad del Corpus Christi, esa línea se mantenga e incluso se acentúe.

Cáritas es el camino, el cauce más seguro y mejor de la caridad organizada. Es la tranquilidad de muchos, muchísimos hogares. Cáritas es una realidad, tan hermosa como ineludible. La sociedad espera en Cáritas, y Cáritas espera mucho de la sociedad.

Y la cita para que la sociedad y Cáritas se encuentren y dé fruto esa fusión de amor, de pensamiento y de obras, es hoy, 5 de junio, festividad del Corpus Christi y "Día Nacional de Caridad".

— O — O —

Otro caso atendido por la Hucha Popular:

Un envase de cápsulas de "Deprelio" para un enfermo necesitado. Importe, noventa y cuatro (94) pesetas.

De aportaciones, hemos recibido doscientas (200) pesetas enviadas por J. R. R. desde [illegible]d. Agradecidísimos.

Con esto, el fondo general, que ayer sumaba mil seiscientas siete (1.607) pesetas, pasa hoy a las mil setecientas trece (1.713).

GRAN LIQUIDACION

LA MUEBLERA RIOJANA continúa su LIQUIDACION en SAN ANTON, 4.

DORMITORIOS, CUARTOS DE ESTAR, TRESILLOS, etc.

PRECIOS REBAJADISIMOS

BOLSOS - MALETAS - BOLSOS - MALETAS

ULTIMAS NOVEDADES

Curtidos Emiliano Alonso, S. L.

BOLSOS DE VESTIR, cocodrilo, tortuga, serpiente, box-calf y paja.

SUGESTIVOS MODELOS en bolsos de paja y SKAI, de sport y playa.

MALETAS - NECESERES - FINES DE SEMANA

Artículos de MARROQUINERIA, propios para regalos.

Visite exposición en:

GENERAL MOLA, 16. - LOGROÑO.

BOLSOS - MALETAS - BOLSOS - MALETAS

En la RIOJA han hecho falta el pasado mes 115 frascos de sangre para los heridos y enfermos, y se han donado benévolamente 35 frascos.

Contribuye tú a resolver este gravísimo problema. Hazte donante de sangre. Inscripciones en la JEFATURA PROVINCIAL DE SANIDAD, Carretera Vilamediana, de 10 a 1 (en ayunas).

agenda del día

SANTORAL

SANTOS DE HOY. — Bonifacio, Doroteo, Sancho, Nicanor, y Faustino. Misa de primera clase, color blanco.

SANTOS DE MAÑANA. — Norberto, Claudio, Juan, Felipe, Amancio, Cándida y Paulina. Misa de tercera clase, color blanco.

Teléfonos de NUEVA RIOJA

DIRECCION 211988

REDACCION, ADMINISTRACION Y TALLERES 213100

(Centralita)

NATALICIOS

Laura, de Tomás Antón Esteban y Elsa García Valpuerta; Urbano, de Urbano Sáenz Domínguez y Natividad Rodríguez Bretón; José Miguel, de José María Rubio Amillo e Isabel Vidorreta González; Adolfo, de Adolfo Somovilla Bajo y María Lafuente del Rincón; Joaquín, de Joaquín Meseguer Castañer y María del Carmen Yebra González; Montserrat, de Rubén Prado Aldama y Petra Fontecha Arrieta; Víctor Alberto, de Victoriano Collado Alonso y María del Pilar Dominica León Bericochea; José Antonio, de José Antonio Solozábal Sáez y Marina del Pilar Benito Urbina; Raul, de Víctor Manuel Leopoldo Valles Martínez y María Isabel Luisa Amalia Lorente Ferairos; Hilda, de Pedro Cárdenas Morrás e Hilda Díaz Gómez, y Angel, de Angel Martínez Subero y Lidia Rodríguez Fernández

MATRIMONIOS

Luis Venancio Martínez Acha con Ramos Camarasa Cabezón; Alfonso Sáenz Tobías con María Genoveva González Alcalde; Esteban Alesón Izquierdo con Aurora Barrio Latorre; Luis María Ibáñez Ibáñez con Margarita Peña Ascarza, y Jesús Ernesto Casado García con María Lucía Gudalupe Santolaya García.

DEFUNCIONES

Pablo Gandarías Fernández, de 62 años, de Logroño; María Anunciación Quiñomes Velasco, de 53 años, de Grañón, y Luisa Olazábal Aguriano, de 74 años, de Calahorra.

SERVICIO FARMACEUTICO

Hasta las siete de la tarde:

Don Bernardo Velasco Prieto, San Antón, 8 y don Pablo Labarga Del Pueyo, Muro del Carmen, 8.

Servicio Nocturno

Don José Antonio Ibáñez Blanco, República Argentina, 22 y doña María Angeles Alonso Martínez, Duquesa de la Victoria, 21.

Para mañana viernes:

Doña Dolores Esteban Delgado, República Argentina, 1 y don Francisco Sanz Estefanía, Juan XXIII, 1 (frente a la Glorieta).

SERVICIO DE GUARDIA PARA VEHICULOS

Talleres: Pérez Galdós: Pérez Galdós, 60 (taller completo), teléfono 220170.

Grúas: Señor Coterón: Santos Ascarza, 48, teléfono 212709.

¿CUANTO PAGARIA VD. POR LLEVAR SIEMPRE, DIA Y NOCHE, CERCA DE SU AUTOMOVIL UN COCHE-TALLER A SU SERVICIO?

ADA, AYUDA DEL AUTOMOVILISTA, por poco más de cien pesetas al mes, le ofrece: Reparación GRATUITA de todas las averías que se puedan solucionar sobre la marcha y Vd. sólo tendrá que abonar las piezas de recambio, sin recargo alguno.

En caso de una avería importante, ADA trasladará GRATUITAMENTE su coche al taller que Vd. indique.

DELEGACION PARA LOGROÑO:
CARROCERIAS COTERON. S. Ascarza, 38.
TELEFONO 21-27-09.

†

Tercer Aniversario

LA SEÑORITA

María Manero Alesanco

Que falleció el día 7 de junio de 1966, a los 54 años de edad.

R. I. P.

Las misas que se celebrarán PASADO MAÑANA, SABADO, día 7, a las SIETE Y MEDIA y OCHO Y MEDIA de la mañana; los días 9 y 10, a las NUEVE Y MEDIA; el día 11, a las OCHO de la mañana; el día 12, a las OCHO Y MEDIA de la mañana; días 13, 14, 15 y 16, a las NUEVE Y MEDIA, en la Iglesia Parroquial de Santa Teresita, serán aplicadas por el eterno descanso de su alma.

La familia agradecerá la asistencia.

†

Doña Teodora Martínez, viuda de

Don Eugenio Mateo Rupérez

(q. e. p. d.)

y demás familia, ante la imposibilidad de hacerlo personalmente, nos ruegan expresemos su agradecimiento a cuantas amistades asistieron a los actos piadosos y les hicieron testimonio de pésame.

SORDOS

SU PROBLEMA RESUELTO EN

PRIETO

PHILIPS

GALLARZA, 10
VARA DEL REY, 10

SERVICIOS GRUA

TALLERES NAFARRATE

Teléfonos 214849 y 213026

CUPON PRO CIEGOS

Número premiado ayer:

0 4 2

J. L. BARQUIN

TRAUMATOLOGIA ORTOPEDIA REHABILITACION

Consulta:
Víctor Pradera, 6, 2.º C
Teléfono 22-32-49

Operaciones:
Clínica Ntra. Sra. de Valvanera
Teléfono 21-37-00

C. S. P. núm. 890

EN NAJERA

Se venden TERRENOS en situación inmejorable. Para construcción inmediata. Propio para cualquier tipo de viviendas. Precio interesante. Razón, Telf. 22-31-46 (horas de oficina). Logroño.

Piso céntrico

Primero, vendo situado en Portales (frente a la Concatedral de la Redonda), con una superficie útil de 146 metros cuadrados.

Trato directo. Razón: TELF. 215117. LOGROÑO.

¡¡Vacaciones 69!!

LOURDES Y ANDORRA

20 de junio. 4 días. Hoteles primera. Todo incluido, desde el desayuno del primer día hasta la cena de la última noche ... ... 2.400 Ptas.
MALLORCA, 8 días viajes avión, desde ... ... 1.950 Ptas.
MALLORCA, 15 días viajes avión desde ... ... 3.850 Ptas.
CANARIAS, 10 días, avión, hoteles primera ... ... 9.500 Ptas.
TORREMOLINOS, 8 días, avión, hoteles primera ... ... 4.310 Ptas.
TORREMOLINOS, 15 días, avión, hoteles primera ... ... 5.520 Ptas.
GALICIA, 1 julio, 9 días, hoteles primera ... ... 6.000 Ptas.
BENIDORM, 8 junio, 15 días, hoteles primera ... ... 6.080 Ptas.
BENIDORM, 8 días en bungalow ... ... 3.400 Ptas.
BENIDORM, 15 días en bungalow ... ... 6.600 Ptas.
CALELLA, 8 días, pensión completa ... ... 3.900 Ptas.
CALELLA, 15 días. Todo comprendido ... ... 7.400 Ptas.

APARTAMENTOS EN TODA LA COSTA ESPAÑOLA

Solicite folleto gratuito de éstas y más de 100 excursiones en

VIAJES ECUADOR

Agencia de Viajes del Grupo A Título 68
Avda. de España, 2 Telef. 220454
LOGROÑO (Frente estación autobuses)

PLACA AL MERITO TURISTICO
27 OFICINAS EN ESPAÑA

tiempo atrás

Hace 25 años

LUNES, 5 DE JUNIO DE 1944

EN ESPAÑA

El episcopado español da gracias al Señor por la salvación de Roma

El arzobispo primado de España dirigió al cardenal secretario de Estado de la Ciudad del Vaticano un telegrama en el que decía que el episcopado y el pueblo español, que tanto habían orado para que fuesen evitados a Roma los horrores de la guerra, se unían a Su Santidad el Papa para dar gracias al Señor por este beneficio concedido, rogando por el advenimiento de una paz justa y duradera.

—Nuestro periódico recordaba, en un extenso y documentado artículo de don Tomás Moreno Garbayo, que hacía 136 años, el 5 de junio de 1808, el general francés Verdier, al mando de unos 3.000 soldados, había salido de Vitoria para ocupar Logroño. Pasó el Ebro por Elciego y sus vanguardias entraron en combate con vecinos de Logroño y pueblos de los alrededores en el alto de Fuenmayor, para presentarse finalmente ante nuestra ciudad en la madrugada del día 6. Logroño era entonces una población de 5.000 habitantes, de murallas medio en ruinas y sin más guarnición que un batallón de milicias improvisado con vecinos voluntarios, gran parte de los cuales iban armados solamente con espadas y picos. Aún así, ofrecieron tenaz resistencia en la Puerta del Camino, sosteniéndose varias horas antes de ser arrollados por la aplastante superioridad del invasor, cuyo primer propósito fue entregar la ciudad al saqueo, aunque finalmente lograron las autoridades logroñesas hacerle desistir a cambio de la entrega de 120.000 reales para repartir entre oficiales y soldados.

—En Calahorra contrajeron matrimonio la señorita Sarita González Oña y el joven industrial don Víctor Torres Calvo.

EN EL EXTRANJERO

Los aliados inician la invasión de Roma

Aunque el asalto de los ejércitos aliados a Europa no tuvo lugar hasta la madrugada del martes, día 6 de junio, antes de la medianoche del 5 poderosas formaciones aéreas anglo-americanas efectuaron un fortísimo bombardeo que machacó las fortificaciones costeras alemanas en Francia, tras lo cual enviaron incesantes oleadas de fuerzas aerotransportadas contra distintos puntos de la costa septentrional francesa situados entre El Havre y Cherburgo, en donde aterrizaron, al mismo tiempo que otras fuerzas desembarcaban en las playas, donde se luchaba con indescriptible encarnizamiento. Las primeras noticias señalaban el estuario del Sena y la península de Normandía como los lugares donde habían puesto pie los aliados. También se señalaba otra cabeza de desembarco entre Villers-Sur-Mer y Frouville, y otras tres habían sido aniquiladas entre el Orne y la desembocadura del Vire.

—La lucha en el frente soviético continuaba reducida al sector de Jassi, donde los alemanes señalaban nuevas ganancias de terreno.

—Una importante carrera ciclista celebrada en el departamento de Limoges, quedó interrumpida al salir a la carretera, a 45 kilómetros de dicha localidad, una partida de bandidos armados que se llevaron todas las bicicletas de los corredores y los automóviles de los seguidores.

Hace 50 años

JUEVES, 5 DE JUNIO DE 1919

Se proclama la República Renana

Informaciones de Colonia daban cuenta de la proclamación de la autonomía de la República Renana, cuyo Presidente, el doctor Dorton, había solicitado de la Conferencia de la Paz el reconocimiento del nuevo estado para llegar a la conclusión de la paz con la mayor rapidez posible y sin que esto significase que se apartara de las cargas que le incumbieran en la reparación de los daños de guerra causados por el militarismo prusiano, que éste había cargado sobre toda Alemania. También, para librarse del feudalismo y militarismo prusianos, la población renana pedía a los Gobiernos aliados protección para el presente y el porvenir.

—Verificado en nuestra capital el escrutinio de los votos obtenidos por cada candidato en las elecciones a diputados a Cortes verificadas el domingo anterior, resultaron proclamados don Amós Salvador y Carreras, por el distrito de Logroño; don Alberto Villanueva y Labayen, por el de Torrecilla-Nájera, y don Isidro Rodrigáñez y Sánchez Guerra por el de Arnedo.

—En los exámenes de bachillerato verificados en el Instituto de Segunda Enseñanza de nuestra capital, obtuvieron matrícula de honor, en Nociones de Aritmética y Geometría, Manuel Zabala, Félix Rivas y Felipe Martínez Zaporta. En Aritmética, Fernando Pons y Miguel Pérez. En Geometría, Joaquín Bello. Y en Algebra y Trigonometría, Luis Ramírez, Luis Hoyos y Carlos Aransay.

—En la Escuela Industrial obtuvo sobresaliente en todas las asignaturas del curso, Germán Miranda del Hoyo.

ALFREDO

Regalos

Avda. de Colón, 34
Teléfono 21 47 05

LOGROÑO

SGCB2021

Concurso de formación profesional en «Los Boscos»

El Centro de Formación Profesional "Los Boscos", de Logroño, en nombre y con cargo al Fondo del Patronato de Protección al Trabajo, convoca un curso de "Formación Profesional Intensiva", para atender a la preparación adecuada de los obreros en paro, sub-empleo o incluidos en movimientos migratorios.

El curso tendrá lugar en este centro del día 14 de junio al 14 de diciembre del año en curso, de 5 a 10 de la tarde, realizándose las especialidades de mecánico-ajustador y mecánico-tornero.

Condiciones que deben reunir los solicitantes:

1) Tener 18 años cumplidos en la feha de esta convocatoria.

2) Saber leer y escribir, y conocer las cuatro reglas elementales de aritmética.

3) No padecer enfermedad infecto-contagiosa, ni defecto físico que le impida realizar los trabajos del curso.

4) Tendrán derecho preferente los trabajadores en paro, y los de mayor edad que se encuentren en esta situación

El curso es totalmente gratuito

Al finalizar el mismo con aprovechamiento, se les entregará el título correspondiente.

Todos los trabajadores carentes de cualificación profesional que deseen hacer este curso pueden presentarse en el Centro "Los Boscos", Avenida Pérez Galdós, 40, de Logroño, y solicitar información por escrito los que residan en otras localidades.

EL TIEMPO

Máxima, 21 grados, a las 14 horas. Mínima, 9 grados, a las 5'45 horas. Media, 15 grados. Presión atmosférica, 732'6, bajando. Humedad relativa: Máxima, 76 por 100, a las 19 horas, y mínima, 62 por 100, a las 14 horas. Lució el Sol 12 horas y 15 minutos.

Un mundo de belleza, en las obras y retratos por

JALON

PINTOR FOTOGRAFO

Colegio Seglar Santa Teresa

Directora: Doña Alicia Izaguirre
Asignaturas pendientes de
BACHILLER Y COMERCIO
Cursos intensivos - Máxima eficacia
Oposiciones Banca - Secretariado
CURSOS INFANTILES DE FRANCES
Primera enseñanza
PEREZ GALDOS, 9, 2.° IZQDA. TELF. 22-19-04

FINCA

SE CEDE EN ALQUILER, PROPIA CAMPO DEPORTES
Razón:
Duq. de la Victoria, 16, 2.º

LUBRICANTES
Solamente marcas de garantía
Viuda de CELSO RUBIO
PIO XII, 18. LOGROÑO.

LA ULTIMA HORA DE PEREZ GALDOS

La casa del Parque "Pérez Galdós" ha cambiado de cara. Su aspecto exterior, después de las reformas, hace juego con la simetría y estética del ajardinado y calles. Creemos que la obra va a coronarse felizmente y que el atractivo de este rincón logroñés va a contribuir a la satisfacción de todo el vecindario. Quedaba en pie el misterio de la utilización de la casa. Pero, a reserva de algunos aspectos, podemos concretarla lo suficiente.

Recordarán ustedes que se discutió la posible cesión a alguna sociedad artística logroñesa, como local base para sus actuaciones. El Ayuntamiento, después de meditarlo, ha decidido dejar el primer piso y parte de la planta baja en permanente disponibilidad, sin distingos ni discriminaciones de ningún género. Idea loable y que encaja a la perfección con las condiciones de la vivienda. En principio, se podrá contar con una salita de exposiciones, apta asimismo para reuniones, charlas, proyecciones y recitales. Contaría con un cupo de sillas desmontables y los elementos precisos para el servicio.

El que la ciudad tenga siempre la posibilidad de contar con este local, es una inapreciable ventaja. Ya se ha pensado, incluso, que el piano adquirido por ese grupo de buenos aficionados, y ofrecido a la ciudad por intermedio del alcalde, tenga su sitio en la casa del parque, cuando ésta se halle en condiciones de recibirlo. Decimos esto, porque, de momento, ha ofrecido su colaboración para el caso la Escuela de Magisterio.

La parte baja del edificio, que da frente a la Parroquia de Santa Teresita, se va a destinar a los servicios y atenciones de los habituales moradores y paseantes de la zona, con especial predilección por los niños. Habrá un bar apropiado para los mocetes, que suponemos hará sus delicias, sobre todo en la estación veraniega, y una aula para las clases teóricas del "parque infantil", que tiene allí su sede. Sin que falten los correspondientes "servicios".

Esta es la última hora del Parque de Pérez Galdós. Las cosas marchan "viento en popa". A falta de una auténtica "casa de cultura", esta vivienda puede apuntarse un positivo tanto como sede de variadas actividades. Su ubicación céntrica y su capacidad, no excesiva pero sí bastante, la convierten en ideal para cierto tipo de espectáculos y conferencias más o menos minoritarias.

M. DE LAS RIVAS
Foto: HERCE

Visitas al gobernador civil

El gobernador civil, don Antonio Aige Pascual, recibió ayer las siguientes visitas:

Don Joaquín Gracia Fuertes, alcalde de Nájera.

Don Luis Ochoa Urzay, primer teniente de alcalde de id.

Don José Gutiérrez García, segundo teniente de alcalde de id.

Don José Manzanares Jiménez, concejal de dicho Ayuntamiento.

Don Rafael Fernández Sáenz, presidente de la Cooperativa San José.

Don Isidro Nieto Girauta, vocal de dicha Cooperativa.

Don José Enrique Goñi Ibáñez, administrador gerente de id.

Don Francisco Rodríguez Maimón, delegado provincial del Ministerio de Información y Turismo.

Don Pedro Moragues López.

Señorita doña Carmen Arnedo.

Don Carlos Bonet Hernando, procurador en Cortes.

Don José Luis Goñi Azcona.

Don Juan Saula Banus.

Don Mario San Juan Yustes.

Escuelas y maestros

Delegación Provincial de Educación y Ciencia

PAGO DE COMPLEMENTOS DEL MES DE MAYO AL MAGISTERIO

Con esta fecha se ha recibido el Libramiento correspondiente al importe de la nómina de Complementos del Magisterio del mes de mayo, habiendo sido ingresado en la Caja Provincial de Ahorros de Logroño, entidad que procederá al pago en las mismas condiciones que ya realizó anteriormente.

meyba®
BAÑADORES

(Los bañadores con que ellas los prefieren)

BAÑADORES MEYBA PARA TODOS...!

Buenos artículos de MEYBA MESTRE & BALLESTA

LA IDEAL

GENERAL MOLA, 20 - SAN AGUSTIN, 6 - LOGROÑO

SAN BERNABE
Donde siempre encontrará
"su moda"

- Vestidos
- Pantalones
- Blusas
- Camisas Punto
- Bañadores

SAN BERNABE
GALLARZA 3-TEL. 22-22-50 SAN AGUSTIN 6 - LOGROÑO

LOGROÑO A DOS COLUMNAS

VERBENA DE LOS INGENIEROS TECNICOS

El próximo sábado se celebrará una verbena, a las once de la noche, organizada por el tercer curso de ingenieros técnicos, en el Bolo Pin Club. La verbena es casi una despedida de la promoción y sin casi un medio para obtener recursos con destino a su viaje fin de carrera, que se iniciará a primeros del próximo mes.

En la verbena actuarán los Black Rokers.

VISPERAS DEL CORPUS

Las vísperas del Corpus se celebraron ayer con gran asistencia de fieles. Asistieron el Ayuntamiento en corporación, distintas autoridades y muchos fieles. Como ya habíamos anunciado, los rezos de vísperas se hicieron en castellano, por primera vez en la ciudad.

Hoy saldrá, a las once, la tradicional procesión.

LA FURIA DEL SUPERMERCADO

La fiebre va por barrios, dice un refrán, y, como todos, tiene una fuerte dosis de razón. A estas alturas, toda señora que no haya visitado el supermercado de la Glorieta, debe considerarse totalmente "out". Lo de menos es comprar, lo de más es ver, husmear, poder hablar con la vecina de si ha visto esto o lo otro. Luego, las aguas volverán a su cauce, estos días son de fiebre, fiebre que pagan los empleados, pero... es una concesión que hay que hacer.

FERNANDO TREVIJANO, PONENTE

Don Fernando Trevijano ha sido designado ponente del trabajo que nuestra provincia presentará en el Consejo Económico Sindical del Valle del Ebro y que trata sobre la promoción industrial.

Don Fernando ha intervenido ya en Consejos de este tipo, aunque de carácter provincial, y nos imaginamos que hará un trabajo serio y profundo sobre este tema, del que tiene profundos conocimientos.

RECITAL DE PIANO AYER EN LA ESCUELA DE MAGISTERIO

Las actividades culturales de la Escuela de Magisterio quedaron ayer cerradas por este curso con un magnífico recital de piano y ritmo a cargo de los concertistas José Luis González y José Alfonso Cortés. El recital tuvo una parte que pudiéramos denominar clásica, con piezas de Bach para clavicordio y un par de preciosas sonatas del Padre Soler, y otra de música de jazz, en la que colaboró el batería Juan Peiró. En esta última, pudieron escuchar los espectadores interpretaciones de "espirituales negros" y de Gardner y Duke Ellington. La presentación e ilustraciones orales fueron realizadas por don Julio de Leonardo.

USUA

LOURDES Hoteles como 2.ª española
AUTOPULLMAN DE LUJO
Salida, el 22 de junio. Regreso, 23 (dos días).
Precio TODO INCLUIDO LOURDES, 800 Ptas.
Incluido el pasaporte colectivo
SALIDA GARANTIZADA
VIAJES ARALAR G. A T. 128
Telfs. 211859 y 223639
Plaza H. Toledo, 12. Edificio Calzados Verano

✝ Las misas que se celebren mañana, viernes, día 6, a las 7,30 y 12, en la Catedral de Santa María de la Redonda; a las 8 y 8,30, en la Parroquia del Carmen de Logroño; las que se celebren en dicho día en el Monasterio de Valvanera y Parroquia de la Asunción de Viniegra de Abajo, así como el Novenario de Misas en el altar Mayor de la Redonda, a las 9, del día 16 al 24 de este mes, serán aplicadas por el eterno descanso de la **SEÑORITA MARIA VALVANERA BRIONES MATUTE** (q. e. p. d.), que falleció el día 6 de junio de 1967.

Su madre, hermanos y demás familia agradecerán su asistencia

Empresa concesionaria de Forjados Domo, precisa
APAREJADOR O EXPERTO EN OBRAS
para
PROMOCION DE VENTAS Y VENTA DIRECTA
— Viajará: Vascongadas, Navarra y Rioja.
— Necesariamente con servico militar cumplido y con coche propio.
— Condiciones económicas aproximadas:
180.000 pesetas en concepto de sueldo.
Comisiones y desplazamientos, aparte.
Escribir, dando cuenta de las condiciones personales y experiencia a
ASOCIACION DE LA INDUSTRIA NAVARRA
Departamento de Psicología
Dr. Huarte, 1, 4.º. PAMPLONA.
Oficina de Colocación. Ref. 30.158.

LA SEÑORA

✝ Doña Margarita Cárcamo Rubio

Viuda de don Simeón Pozo Salinas

FALLECIO EN EL DIA DE AYER, A LOS 83 AÑOS DE EDAD

habiendo recibido los Santos Sacramentos

R. I. P

Sus resignados hijos, doña Francisca y don Segundo; hijos políticos, don Eutiquio Díez y doña Florentina Crespo; nietos, María Teresa Díez y José Miguel Pozo; hermanos políticos, sobrinos, primos y demás familia, participan a su amistades tan sensible pérdida y les ruegan una oración por el eterno descanso de su alma, por cuyo piadoso favor les quedarán muy agradecidos.

Logroño, 5 de junio de 1969.

Iglesia parroquial. — Santa María de la Redonda.
Conducción del cadáver. — HOY, JUEVES, a las DOCE Y MEDIA.
Funeral y misa de réquiem. — MAÑANA, VIERNES, A las DIEZ.
Casa mortuoria. — Villegas, 11.

La familia no recibe.

Se da trabajo
A MAQUINA DE TRICOTAR NUMERO 10
TRABAJO TODO EL AÑO
TELEFONO 21-20-74

DORMITORIOS de FORMICA
Juan C. Ortiz
VELEZ de GUEVARA 8

EL NIÑO

Abel Revuelta Romero

SUBIO AL CIELO EN EL DIA DE AYER, A LOS DOS MESES DE EDAD

Q. E. G. E.

Sus apenados padres, don Miguel y doña Gloria; hermanos, Lucía y Donato; abuelos, don Julián Romero y doña Lucía Iñiguez; tíos, primos y demás familia, participan a sus amistades tan sensible pérdida y les ruegan la asistencia a los actos que a continuación se detallan, por cuyo piadoso favor les quedarán muy agradecidos.

Logroño, 5 de junio de 1969.

Iglesia parroquial. — Santa Teresita.
Conducción del cadáver. — HOY, JUEVES, a las CUATRO.
Misa de gloria. — MAÑANA, VIERNES, a las ONCE.
Casa mortuoria. — Lardero, R. M.

EL SEÑOR

✝ Don Pedro Martínez Moreno

FALLECIO EN EL DIA DE AYER, A LOS 62 AÑOS DE EDAD

habiendo recibido los Santos Sacramentos

R. I. P.

Su apenada esposa, doña Carmen Ruiz; hermanas, doña Ramona y doña Teresa; hermanos políticos, don Antonio Ruiz y doña Mercedes García; tíos, sobrinos, primos y demás familia, participan a sus amistades tan sensible pérdida y les ruegan una oración por el eterno descanso de su alma y la asistencia a los actos que a continuación se detallan, por cuyo piadoso favor les quedarán muy agradecidos.

Logroño, 5 de junio de 1969.

Iglesia parroquial. — Santa María de Palacio.
Conducción del cadáver. — HOY, JUEVES, a las DOCE.
Funeral y misa de réquiem. — MAÑANA, VIERNES, a las DIEZ.
Casa mortuoria. — Avenida de Navarra, 15.

✝

Doña Luisa Olazábal Aguiriano

FALLECIO EL DIA 3 DEL ACTUAL, A LOS 74 AÑOS DE EDAD

habiendo recibido los Santos Sacramentos

R. I. P.

Su resignada hermana, doña Carmen Olazábal (viuda de Sáenz); sobrinos, primos y demás familia, participan a sus amistades tan sensible pérdida y les ruegan una oración por el eterno descanso de su alma, por cuyo piadoso favor les quedarán muy agradecidos.

Logroño, 5 de junio de 1969.

Los actos se celebraron en el día de ayer.

CASA MORTUORIA. — Doctores Castroviejo, 19.

✝

Segundo Aniversario
EL SEÑOR

DON JULIAN CASTRO MARTINEZ

QUE FALLECIO EL DIA 6 DE JUNIO DE 1967, A LOS 37 AÑOS DE EDAD

habiendo recibido los Santos Sacramentos

R. I. P.

Su viuda, doña Maruja Vicente; hijos, Maruja, Julián y Amparito; madre, doña Amparo; padres políticos, don Fidel Vicente y doña Saturnina Martínez de Vicente; hermanas, doña Natividad (Religiosa de la Providencia) y doña Amparo; hermanos políticos, don Tomás Rodríguez (Industrial de Santo Domingo de la Calzada) y don Tirso Vicente Martínez (Industrial de esta plaza); tíos, sobrinos, primos y demás familia, ruegan una oración por el eterno descanso de su alma y la asistencia a la MISA que se celebrará MAÑANA, VIERNES, a las OCHO de la tarde, en la iglesia parroquial de San Antonio de Padua, por cuyo piadoso favor les quedarán muy agradecidos.

Logroño, 5 de junio de 1969.

✝

Primer Aniversario
EL SEÑOR

Don Arturo García Rodríguez

QUE FALLECIO EN NAVARRETE EL DIA 5 DE JUNIO DE 1968, A LOS 63 AÑOS DE EDAD

habiendo recibido los Santos Sacramentos

R. I. P.

Su viuda, doña Julia Torrecilla; hijas, doña Carmen, doña Dolores, doña Elda y doña Pilar; hijos políticos, don Luis Gil, don Fructuoso Moreno y don Máximo Palacios; hermana, sobrinos, nietos y demás familia, ruegan una oración por el eterno descanso de su alma, por cuyo piadoso favor les quedarán muy agradecidos.

Navarrete, 5 de junio de 1969.

La misa en sufragio de su alma se anunciará oportunamente.

✝

Primer Aniversario
EL JOVEN

D. EDUARDO SOBRON CAÑAS

QUE FALLECIO EL DIA 6 DE JUNIO DE 1968 EN BAÑOS DE RIO TOBIA, A LOS 20 AÑOS DE EDAD

habiendo recibido los Santos Sacramentos y la Bendición Apostólica de Su Santidad

R. I. P.

Sus hermanos, doña Petra, don Julio Carmelo y don José Luis; hermanos políticos, don Arturo Sáez de Santamaría y doña Teresa Ibáñez; tíos, primos y demás familia, al recordar a sus amistades tan sensible pérdida, ruegan una oración por el descanso de su alma y la asistencia al FUNERAL DE CABO DE AÑO que se celebrará MAÑANA, VIERNES, a las OCHO Y MEDIA de la tarde, en la iglesia parroquial, por cuyo favor les quedarán muy agradecidos.

Baños de Río Tobía, 5 de junio de 1969.

CUARTO ANIVERSARIO DE LOS JOVENES

José María Francisco Calvo Yugueros	Blanca Victoria García Ardanaz	María del Carmen Rubio Viguera
Manuel María Cenea Soriano	Víctor Javier García Ardanaz	Mari-Sol Ruiz del Val
Blanca Nieves Fernández García	Alfredo Bernabé García Crespo	Petra Ruiz Ruiz
María del Carmen García Arina	María Rosario Laorden Alvarez	Julia Tomás Ilarraza

QUE SE ENCONTRARON CON EL SEÑOR, AL SER VICTIMAS DEL ACCIDENTE DE LOS JOVENES DE A. C. EL DIA 6 DE JUNIO DE 1965, EN PRADILLO DE CAMEROS

habiendo recibido los Auxilios Espirituales y la Bendición Apostólica de Su Santidad

D. E. P.

Sus resignados padres, hermanos, abuelos y demás familiares, suplican una oración por el eterno descanso de sus almas y la asistencia a la MISA DE CABO DE AÑO que se celebrará MAÑANA, VIERNES, día 6, a las 7,30 de la tarde, en la Parroquia de Nuestra Señora de Valvanera. Igualmente y por el eterno descanso de sus almas se celebrarán los siguientes sufragios:

Parroquia de Santiago el Real: Un Novenario a partir del día 7, a las 9. Otro Novenario desde el día 6, a las 7,30 de la mañana, menos los días 7, 8, 10, 11, 13 y 14, que será a las 9,30, y el 12, a las 8,30.

Parroquia de Nuestra Señora del Carmen: Un Novenario de misas a las 8 de la tarde, desde el día 1 de junio.

Parroquia de Santa Teresita: Misas día 6, a las 7,30 y 8 de la mañana; días 9 y 12, a las 8 de la mañana.

Parroquia de Valvanera: Novenario de misas, a las 7,30 tarde, a partir del día 12; día 10, misas a las 10 y 7,30 tarde.

Parroquia de San José Obrero: Misa HOY, JUEVES, a las 12,30.

Parroquia de Elciego (Alava): Novenario de misas a partir del día 7, a las 8,15 de la tarde.

Logroño, 5 de junio de 1969.

Preparadas «las andas» de la Custodia

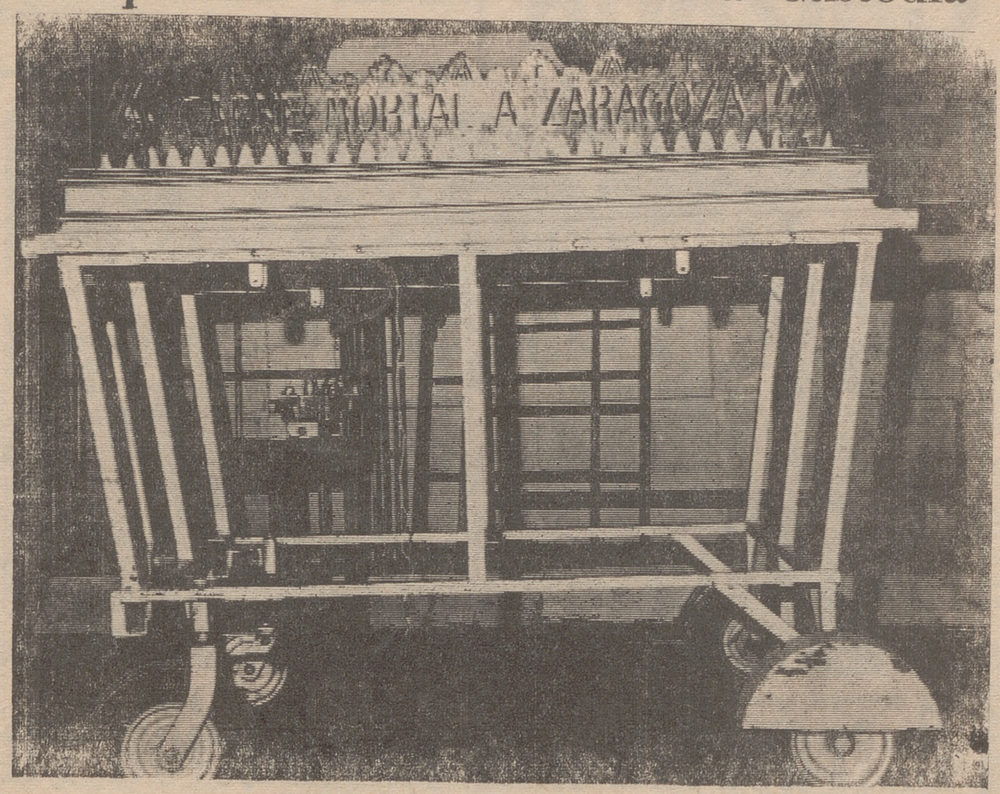

En la capilla de los Angeles esperan desde ayer por la mañana su salida procesional las andas que portarán la Custodia Hoy es el Corpus Christi, y todo Logroño, como es tradición, ocupará la calle para ver desfilar al Santísimo Sacramento. Foto: HERCE.

El busto de Gallarza en su nuevo emplazamiento

Se ha cumplido el proyecto del Ayuntamiento de situar el busto de don Eduardo González Gallarza en el remozado Parque de Pérez Galdós. Ayer se procedió al traslado desde la plazoleta de la Estación de Autobuses. — (Foto Herce).

El sábado llega a Madrid la romería de los riojanos-chilenos

El próximo día siete llegarán a Madrid los miembros de la quinta romería chilena a la Rioja, y como otros años, esta romería contará con un presidente, don Ramón Fernández, protesorero de la Sociedad Benéfica Provincia de Logroño, y de don Enrique Diez S. Y habrá también una reina, cómo no, la señorita María Isabel del Carmen Ayarza Goenaga, de 22 años de edad, nieta de un torrecillano y de profesión licenciada en estética femenina.

La reina nació en Santiago de Chile y después de este viaje a España contraerá matrimonio en Chile con un joven descendiente de españoles

Isabel Carmen nunca ha estado en España y, como es lógico, tenía una enorme ilusión en conocer la tierra de sus antepasados; así es que se apuntó a la romería y ahora, en honor a su simpatía y personalidad, ha sido designada reina de la misma. El doctor Arenzana dice de ella: "Nosotros confiamos que será una gran embajadora de esta institución riojana de Chile".

Al parecer, el grueso de la expedición tienen proyectado permanecer en Logroño hasta el día doce para disfrutar de las fiestas de San Bernabé, y luego cada uno seguir sus propios viajes particulares.

S. G.

BUTACONES OREJAS
A 2.000 PESETAS
Once de Junio, 9, bajeras
TAPICERIA FUDIO

PISOS EN VENTA
Aproveche la oportunidad que le ofrecemos, porque YA QUEDAN MUY POCOS POR VENDER...
Situación: DRES. CASTROVIEJO, 32.
* Completamente terminados.
* Pisos de 4 y 5 habitaciones, TODAS EXTERIORES, y complemento de un cuarto trastero por vivienda.
* FACILIDADES DE PAGO.
Información y venta en:
CONSTRUCCIONES RAMIREZ
Somosierra, 33 y 35, entlo. LOGROÑO.
TELEFONO 21-21-64
Horario: De 9 a 1 y de 3 a 7, o en la obra, incluso sábados tarde y festivos por la mañana.

MESAS DE LIBRO EXTENSIBLES PARA COMEDOR Y SALAS DE ESTAR EN FORMICA
Juan C. Ortiz
VELEZ de GUEVARA 8

VISITE EXPOSICION DE MUEBLES DE FORMICA Y QUEDARA MARAVILLADO
Juan C. Ortiz
VELEZ de GUEVARA 8

MECANICOS ESPECIALISTAS
Reparación de bicicletas y mobylettes. Se necesitan en JOSE LUIS MINER, Ronda n.º 3, SAN SEBASTIAN. Dirigirse por escrito.

Empacadoras
CON TRITURADOR
● ● ● ● ● ●
☆ Atadores de alambre o sisal
☆ Alta presión
☆ Gran rendimiento
☆
PEREA Y FDEZ. PINEDO
AVDA. PORTUGAL, 21. - LOGROÑO.

FAGOR le ofrece con su Distribuidor Oficial
CASA MADRIGAL,
de HARO, CALOR y FRIO INDUSTRIAL, en su gama más completa de cocinas, fri-planch, marmitas, armarios calientes, máquinas combinadas para cocina, lavavajillas, freidoras, conservadores de calor húmedo, fregaderos, cortadoras, arcones congeladores, conservadores de helados, enfriadores de medidas, vitrinas de refrigeración y congeladores, máquinas de cubitos de hielo.

Santo Domingo de la Calzada

ESCRIBE:
FRANCISCO GONZALO BERGASA
Fotos: Jalón

Cooperativa «Beato Hermosilla»

A finales de este año se terminará la construcción del grupo de viviendas

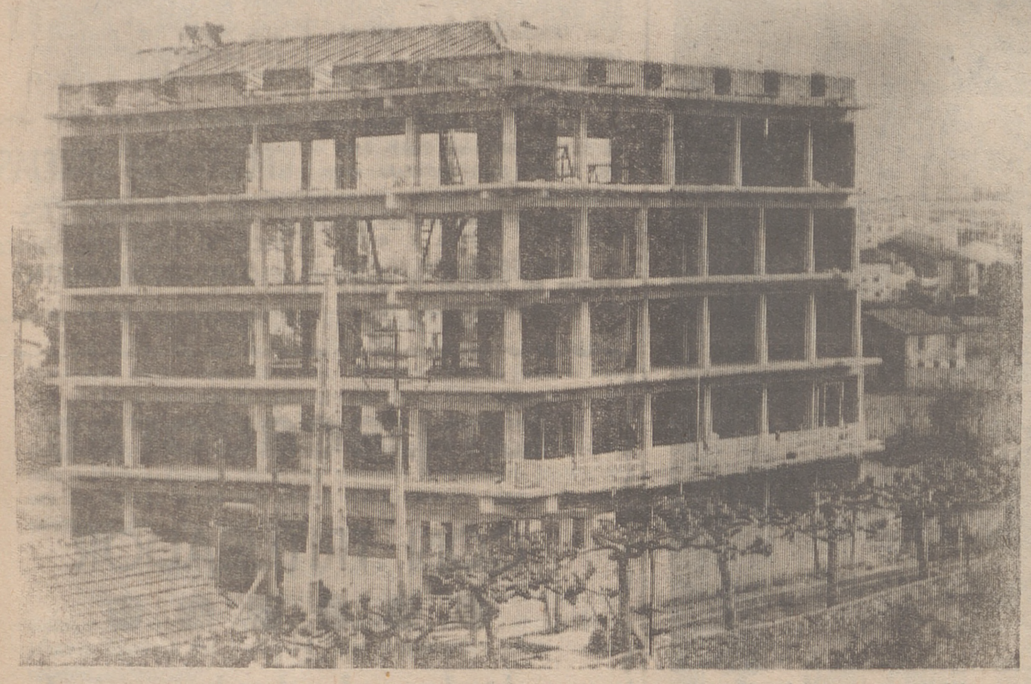

La ciudad de Santo Domingo de la Calzada, a la que se achaca tiene un espíritu individualista muy marcado, está demostrando poco a poco que esto no es cierto.

Empezó con la Cooperativa de Consumo, con un éxito total, de cuyas actividades y prosperidad dimos cuenta a través de NUEVA RIOJA. Hoy traemos otra cooperativa, en vísperas casi de ver hecho una realidad el anhelo de sus componentes. Construirse su propia vivienda.

Para informarnos de la marcha y pormenores de la misma, hemos conversado con su presidente, don Manuel Gómez Pinilla, quien responde a nuestras preguntas.

—¿Nombre de la cooperativa?

—Su denominación es "Cooperativa de Viviendas del Beato Hermosilla".

—¿Fecha de constitución?

—En enero de 1968.

—¿Número de componentes?

—Quince cooperativistas.

—¿Fines que persiguen?

—Construir viviendas para los cooperativistas actuales y para los que más adelante puedan integrarse.

—Hemos visto el edificio que está construyendo en la esquina del Paseo de los Molinos con la Calle Nueva. ¿Quiere darnos pormenores de las viviendas?

—El edificio consta de planta baja y cuatro más para viviendas, distribuidas tres en cada una de las plantas primera, segunda y tercera y cuatro más en la cuarta, es decir, que estamos construyendo trece viviendas en total. Las características de las viviendas son unas de 95 metros cuadrados útiles, que constan de cuatro dormitorios, cocina-comedor y servicios, y otras de 74 metros cuadrados útiles, que tienen tres dormitorios, cocina-comedor y servicios. Todos los pisos están dotados de calefacción central de fuel-oil.

—¿A qué precio resultará cada vivienda al cooperativista?

—Calculamos que a unas tres mil quinientas pesetas por metro cuadrado útil, incluida la calefacción y otras importantes mejoras que se van a introducir.

—¿Qué beneficios económicos y fiscales tienen estas viviendas construidas en régimen de cooperativa?

—Tienen una subvención a fondo perdido que otorga el Ministerio de la Vivienda de treinta mil pesetas para cada vivienda, en beneficio directo de cada cooperativista, y préstamo de la Mutualidad Laboral a razón de 100.000 pesetas por vivienda. No obstante, nosotros hemos renunciado a estos préstamos y nos hemos acogido a un préstamo hipotecario que nos concede la Caja Provincial de Ahorros de Logroño equivalente al sesenta por ciento de la valoración que se haga del inmueble. Este préstamo es reintegrable en un plazo de diez años con el interés del seis por ciento.

—Fiscalmente estas viviendas están exentas del noventa por ciento de la contribución urbana durante veinte años, y hay exención también del Impuesto de Derechos Reales en su totalidad en la primera transmisión.

—¿Tiene muchas complicaciones constituir una cooperativa de viviendas?

—Complicaciones, no; el trámite es un poco largo, pero nada más.

—¿Merece la pena este esfuerzo?

—Desde luego, además de los beneficios fiscales indicados y de que gran parte de su precio se paga en cómodos plazos, tiene el aliciente de que el precio a que adquirimos la vivienda es de coste neto y aún menor, teniendo en cuenta la subvención de treinta mil pesetas a fondo perdido. Si a esto añadimos que puede uno hacerse la vivienda con arreglo a sus necesidades personales, entonces el esfuerzo no sólo merece la pena, sino que resulta muy rentable.

—¿Cuándo piensan ustedes terminar estas viviendas?

—Para finales de este año o primeros del que viene.

—¿Se podrían formar más cooperativas de viviendas en Santo Domingo?

—Sí, se podrían formar más, y creo que si no se constituyen es porque no se conocen las ventajas que en sí encierra una cooperativa. Hay muchos en Santo Domingo que necesitan viviendas más amplias o mejores, y sin duda el camino más seguro y sobre todo más barato es constituirse en una cooperativa de viviendas.

—¿En qué forma se adjudican las viviendas?

—Mediante sorteo entre los socios?

—¿Quiere usted decir algo más?

—Sí. Quiero expresar el agradecimiento de todos los miembros de la Cooperativa de Viviendas Beato Hermosilla a la Delegación Comarcal de Sindicatos y al señor Saralegui, vicesecretario de Obras Sindicales, por el apoyo y orientación que constantemente nos han dispensado, sin cuya ayuda hubiera sido mucho más laboriosa la consecución de los fines que nos hemos propuesto.

Señor Gómez Pinilla, muchas gracias por sus manifestaciones.

Extraordinaria animación en la ermita de las Abejas

Como ya es habitual, el pasado domingo se celebró en la ermita de las Abejas la tradicional romería, la que, dada la bondad del día y emplazamiento ideal de la ermita, se vio materialmente invadida por entusiastas calceatenses, muchos jóvenes y muchos también de los otros, que disfrutaron de un delicioso día, en un ambiente lleno de cordialidad, música y sano humor.

No fueron pocos los que se trasladaron a la ermita desde por la mañana, siendo muchos los que, juntamente con la Cofradía del Santo, se desplazaron por la tarde "armados" de sus parrillas para preparar las magníficas chuletas al sarmiento.

La aglomeración fue tal que hubo necesidad de regular el tráfico de coches, motos, tractores y carros, de forma que unos entraban por el primer camino y otros salían por el segundo. No obstante, a media tarde era imposible en la ermita dar cabida a más vehículos, por lo que hubieron de dejarlos en las cunetas de los caminos de acceso.

Nuestro párroco, don Pelayo Sáinz Ripa, rezó el Santo Rosario en la ermita, y después, la Cofradía del Santo obsequió con vino, pan y queso a quienes quisieron degustarlo.

Hubo una orquestina que durante toda la tarde amenizó la fiesta subida en un remolque como tribuna improvisada y fue constante el bullicio y la alegría.

Preciosa resultó la fiesta, y al final de la tarde fuimos todos volviendo poco a poco a Santo Domingo, con la satisfacción de haber pasado un día muy grato y con las mejillas un poco coloreadas, no tanto del sol como del rico vino que se nos fue ofreciendo por muchas de las cuadrillas asistentes.

Gracias a todos y hasta el próximo año.

NATALICIO

Con toda felicidad ha dado a luz un niño, segundo fruto de su matrimonio, a quien se impondrá el nombre de Raúl, la encantadora señora doña María Isabel Lorente, esposa del delegado de la Caja Provincial de Ahorros de Logroño en Santo Domingo, don Leopoldo Vallés.

Al felicitar a los venturosos padres, amigos personales nuestros, lo hacemos muy efusivamente también a sus abuelos, deseando toda clase de venturas y felicidad para el recién nacido.

DISTRIBUIDOR
DE MATERIAL SANITARIO Y DE CALEFACCION "ROCA". ACCESORIOS PARA CUARTOS DE BAÑO
-PERÉ-
PIO XII, 5.
Junto a la Estación de Autobuses

Nueva e importante fábrica
de azulejos, precisa REPRESENTANTE en esta capital y pueblos importantes de la provincia
Dirijanse al Apartado 21. ALCORA (Castellón)

¿mejor que un oasis prefiero un PHILIPS?

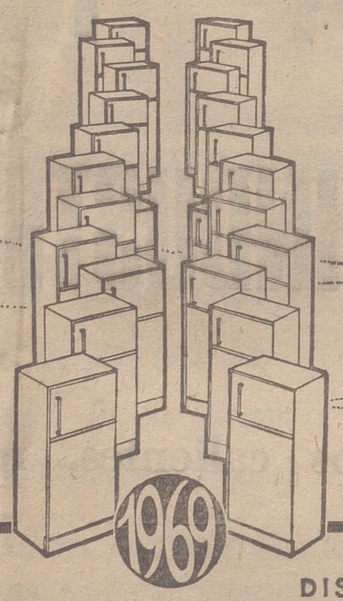

FRIO PHILIPS
Mejores no hay

PHILIPS

Una amplia gama de modelos donde elegir

DISTRIBUIDOR
PRIETO
GALLARZA, 10 — YARA DE REY, 10

acondicionadores de aire PHILIPS todo clima

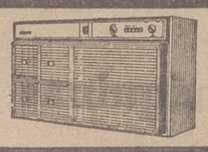

TOROS

La gran novillada de San Bernabé

Carteles para hoy en las plazas españolas

Casi sin darnos cuenta, resulta que estamos ya, tan sólo, a seis días fecha del de la festividad de nuestro celestial Patrono San Bernabé, en que se celebrará en nuestra plaza de toros la atrayente novillada festera.

Tan próximos estamos al plato fuerte taurino de nuestras fiestas, que mañana mismo, día seis, comienza a "funcionar" la taquilla oficial de la Plaza de Abastos.

El viernes, día seis, y el sábado, siete, el despacho de localidades se hará, exclusivamente, a los poseedores de tarjeta de abonado, de once a una de la mañana y de cuatro a siete de la tarde. Y a partir del lunes, día nueve, a las mismas horas, se expenderán las localidades sobrantes al público en general.

De esperar es que las taquillas se vean, estos días, muy animadas, porque la verdad es que el cartel reúne tres de las más destacadas figuras con que hoy cuenta la novillería.

Junto a Julio Vega "Marismeño", el hoy excelente novillero cuyos primeros brillantes pasos en nuestro coso recuerdan los aficionados logroñeses con el mayor agrado, viene Dámaso González, la auténtica revelación de la actual temporada novilleril, que está recorriendo en triunfo las más importantes plazas de España, y con ambos completa la terna de espadas otro González que también lleva una temporada de éxito redondo, con la que se ha situado a la vanguardia de los actuales valores de la novillería: el colombiano Jaime González "El Puno", que tan triunfal actuación tuvo en nuestra plaza esta misma temporada, en el festival a beneficio del Asilo de Ancianos Desamparados.

Un terceto de matadores realmente atrayente, que han de tener, a buen seguro, abundantes ocasiones de lucimiento en el escogido lote de novillos de doña Luisa Flamerique, de Tudela, preparado para este festejo.

Que todo resulte como, de las amplias posibilidades que el cartel encierra, cabe esperar.

CARTELES PARA HOY

MADRID. — Plaza de Vista Alegre. Corrida de rejoneo. Reses de Castillejo para Angel Peralta, Rafael Peralta, Alfredo Conde y Fernando Salgueiro.

BRIHUERGA. — Toros de Carlos Núñez para "El Cordobés" y Palomo Linares, mano a mano.

GRANADA. — Toros de Hijos de Pablo Romero para "Miguelín", Manolo Cortés y Carnicerito de Ubeda.

MALAGA. — Toros de Garzón para Joaquín Bernardó, "El Viti" y Miguel Márquez.

PEDRO MUÑOZ. — Reses de Herederos de Ramírez para el rejoneador Landete, Joselillo de Colombia y Pedro Santamaría, mano a mano.

TOLEDO. — Toros de Cunhal Patricio para Ordóñez, Camino y Manolo Martínez, de Méjico, que hace su presentación en España.

MADRID. — Plaza Monumental. Novillos de Angel Rodríguez de Arce para "El Ecijano", Angel Llorente y Antonio Gil.

BARCELONA. — Plaza Monumental. Novillos de don Leopoldo Lamanié de Clairac para Dámaso González, Julián García y Joselito Tarjuelo.

JEREZ DE LA FRONTERA. — Novillos de Villanueva para Curro Vázquez, Antonio Porras y Chaves.

PALOMO LINARES Y "EL CORDOBES" SALEN A HOMBROS EN TRUJILLO

TRUJILLO (Cáceres), 4. (Logos). — Corrida de Feria. Toros de don Atanasio Fernández, que dieron buen juego.

César Girón, una oreja y ovación y vuelta.

"El Cordobés", dos orejas y gran ovación, petición de oreja y dos vueltas al ruedo.

Palomo Linares, dos orejas y rabo y una oreja.

El Cordobés y Palomo Linares salieron a hombros.

Presentación de notas de los aspirantes a becas del P. I. O.

Los alumnos que han solicitado beca del P. I. O. para cursar estudios medios deben presentar en esta Delegación de Protección Escolar (sita en la Estación Municipal de Autobuses, planta primera, oficina número 6) las calificaciones obtenidas en los actuales exámenes de junio, dentro de los cinco días siguientes a la publicación de aquélla.

El incumplimiento de este requisito será causa de desestimación de la solicitud.

Están exentos de presentar las calificaciones los alumnos que realicen las pruebas de acceso.

CORPUS CHRISTI Y NUESTRO MUNDO

Por E. Velasco, S. J

Cristo no anda con rodeos. «Mi carne es comida y mi sangre es bebida». La comida y la bebida se asimilan. Luego asemejarse a Cristo es lo que desea Cristo de quienes le comen y beben... El problema está en que tenemos miedo de aceptar esto...

El día del CORPUS CHRISTI engloba una trilogía: acción de gracias, sacrificio y amor. Por eso, este día litúrgico se levanta frente a la mediocridad e indiferencia de nuestra cristianismo.

Unidad compuesta de muchos granos... Comida, bebida, mesa... Solidaridad... Todos somos solidarios. Todos nos alimentamos o debemos alimentarnos del mismo manjar... Todos debemos asumir responsabilidades... Todos debemos tender hacia la plenitud social, económica, cultural, religiosa... Responsabilidad de todos y de cada uno en su puesto de trabajo, en su profesión, en su ambiente, en... Todos unidos evitando el egoísmo, la avaricia, la comodidad, el lujo, el pisar a otro, el desprecio, la ironía, el paternalismo, el juicio falso...

El CORPUS, día del reconocimiento universal de nuestra unión con Cristo y con los demás por Cristo y en Cristo... La Eucaristía nos recuerda que debemos caminar irrefrenablemente hacia la unidad. Es en el altar donde el pueblo de Dios adquiere conciencia de unión... Debemos evitar, estamos obligados a saltar todo cuanto obstaculice la unión... Debemos evitar, estamos obligados a saltar todos cuando obstaculice la unión. Todos participamos de la misma mesa y del mismo sacrificio. Somos hermanos. Y los hermanos no pueden guardarse nada con exclusivimos ni dinero, ni tiempo, ni cultura, ni tranquilidad, ni esfuerzo, ni salud, ni...

Recordemos la voz de Pablo VI: «A cada uno toca examinar su conciencia, que tiene una nueva voz para nuestra época. ¿Está dispuesto a sostener con su dinero las obras y empresas organizadas en favor de los más pobres? ¿A pagar más impuestos para que los Poderes Públicos intensifiquen su esfuerzo para el desarrollo? ¿A comprar más caros los productos importados a fin de remunerar más justamente al productor? ¿A expatriarse a sí mismo, si es joven, ante la necesidad de ayudar al crecimiento de las naciones jóvenes...?».

Las preguntas podrían cambiarse por otras según cada uno. Lo importante es hacer un análisis de nuestro esfuerzo personal para sembrar en el mundo la verdad, la justicia, la paz, la fraternidad, la unión y el amor... Y todo ello sin odios, sin violencia —si no es necesario—, sin aparterse del Evangelio...

Cuando los individuos sean del color e ideología que sean, aprendan este lenguaje no habrá gentes tristes, familias pesimistas, calles, espectáculos, reuniones..., sin amigos. Todos hambreamos afecto, indulgencia, bondad... Y la EUCARISTIA nos exige eso y nos lo da: «Venid a mí los afligidos...». Venid para que los que poseéis os acordéis de los que no poseen, y los que no tenéis no os desesperéis...

El CORPUS nos recuerda que comemos y bebemos algo radiante, transfigurado de alegría y amor... Y nos exige que contribuyamos a que el mundo se ilumine, a que las privaciones se reduzcan al mínimo, las opresiones de los poderes y de las estructuras tiendan a desaparecer y a que todos nos demos cuenta de que somos hermanos.

Recordemos que en la Hostia y en el Cáliz están reunidos los granos de muchos ribazos y terruños para formar una unidad... Unidad, solidaridad, amor... Las grandes lecciones de la Eucaristía, del Corpus para nuestro tiempo...

ORGANIZACION SINDICAL

El Sindicato Provincial de la Vid, Cervezas y Bebidas convoca un concurso de ámbito provincial de "destreza en el oficio" en la especialidad de "Catadores de vinos de mesa".

Los interesados pueden informarse de las condiciones para participar y normas del concurso en las oficinas del Sindicato (Pío XII, s-n, cuarta planta), o en las Delegaciones Comarcales de la Organización Sindical, anticipándoles que el plazo de inscripción finalizará el día 21 de los corrientes.

Cosechadoras BM - VOLVO

REPARADAS CON GARANTIA

— BUEN PRECIO —

Juan José Cabezón - Vélez de Guevara, 17.

Teléfono 21-45-95. - LOGROÑO.

MUEBLES FACON

CON CALIDAD Y PRECIOS SIN COMPETENCIA CONTRIBUYEN CON LA MAYOR EFICACIA AL CONFORT DEL HOGAR.

EXPOSICION Y VENTA en

OYON (Alava)

Calle Laureano Irribarría núm. 4.

TELEFONO 223

EN OYON (Alava)

Fábrica de Muebles, recién instalada (terrenos 8.373 m.2, edificados 2.040 m.2), maquinaria moderna, se vende en conjunto (Sociedad Anónima con Beneficios Fiscales concedidos por la Diputación de Alava); o bien el terreno y pabellones. Razón: Telf. 21-19-96. LOGROÑO

ESTUDIOS DE VERANO «LOYOLA»

PP. JESUITAS - LOGROÑO

Para alumnos de CUARTO CURSO y REVALIDA en régimen de internado

Organización del curso en grupos reducidos de alumnos

DURACION: DEL 13 DE JULIO AL 7 DE SEPTIEMBRE

CALLE HUESCA, s/n. TELFS. 212200 y 221700

TOLDOS

COLOCACION

CAMIONES - BALCONES
PORTADAS - TERRAZAS
Presupuestos sin compromiso

Ruferga

Taller: C. Villamediana, 21
Teléfono 222644
LOGROÑO

OCASION, PISO

VENDO

CON CALEFACCION Y AGUA CALIENTE CENTRAL.
MUY AMPLIO:

— 4 HABITACIONES y UN SALON COMEDOR.
— COCINA COMPLETA.
— 2 BAÑOS.
— CUARTO TRASTERO.
— HERMOSA TERRAZA TENDEDERO.
— SUELOS DE PARQUET y TERRAZO.
— ORIENTACION MEDIODIA.
— TRATO DIRECTO EN: MURRIETA, 52, 1.º IZQDA.

De 11 a 1 y de 5 a 7.
DARE ALGUNA FACILIDAD

TODA CLASE DE MOBILIARIO DE COCINA DE FORMICA

Juan C. Ortiz

VELEZ de GUEVARA 8.

la mayor producción de tractores del Mercado Común:

FIAT

Cada tractor FIAT es un modelo de perfección mecánica que la industria pone al servicio de la agricultura.

TRACTORES DE RUEDAS

MODELO	POTENCIA	TRACCION
250 F	25 CV.	Simple
450	45 CV.	Simple
450 DT	45 CV.	Doble
550	55 CV.	Simple
550 DT	55 CV.	Doble
SOM 900	90 CV.	Simple

TRACTOR FIAT:
Campeón mundial de arado en la última competición (Salisbury, 1968.) Modelo Fiat-550
TRACTOR FIAT:
Durante los últimos seis años ha alcanzado el mayor porcentaje en España de matriculación de tractores agrícolas sobre orugas.
TRACTOR FIAT:
Más de 50 años de experiencia al servicio de la agricultura.
TRACTOR FIAT:
Una gama completa de tractores sobre ruedas.
TRACTOR FIAT:
Inmediata entrega de cualquier modelo.

TRACTORFIAT S.A.

CONCESIONARIO:

Comercial Cartie, S.L.

EXPOSICION Y VENTAS:
LEON XIII, 8
Teléfono 21-16-54.

TALLERES:
Polígono Cogullada, c/B núm. 79.
Teléfono 296490.

ZARAGOZA

AGENTE EN LOGROÑO:
ANGEL GRIJALBA MARTINEZ
Duquesa de la Victoria, 45. - Teléfono 21-34-46

7.500 pesetas mensuales - Subalternos Tráfico - No se exige título

Además, pagas extraordinarias, trienios y ayuda familiar. Se ha convocado oposición para cubrir plazas vacantes, en la Escala Subalterna de Tráfico. No se exige título. Edad, 18 a 40 años. Sólo varones. Instancias, hasta el 14 de junio. Exámenes en LOGROÑO.

Ejercicios sencillísimos: Dictado, cuatro reglas de aritmética y diez temas muy breves. Puede prepararse en su propio domicilio. En la pasada oposición obtuvimos la mitad de las 76 plazas que fueron cubiertas. SOLICITE URGENTEMENTE instrucciones, programa completo, con relación de nuestros aprobados y modelo oficial de instancia para rellenar, acompañando diez pesetas en sellos de Correos. Diríjase a la ACADEMIA CABALLERO. Calle Santa Bárbara, 4. Apartado 4.087. MADRID. Aproveche esta magnífica oportunidad, escribiéndonos hoy mismo.

FERIAS Y FIESTAS DE SAN BERNABE

PROGRAMA DE ACTOS Y FESTEJOS

FINISTERRE, S. A.
COMPAÑIA DE SEGUROS
VIDA
INCENDIOS
ACCIDENTES
DECESOS
ROBO
Agencia en Logroño:
Herrerías, 57 Teléfono 220382
(Pastrana)

¿COMPRARIA UN BUEN JAMON?
¡En
La Negrita
señor!

CORNET
OPTICA RELOJERIA
GENERAL MOLA, 24. - TELEFONO 21-14-61

LOS TRES
LOZA, CRISTAL, BATERIAS DE COCINA
VISITE EXPOSICION INTERIOR
ARTICULOS DE REGALO
San Agustín, 9

CREMAS ANTISOLARES EN
Petit - París
AL SERVICIO DE LA BELLEZA
Hermanos Moroy, 20

La Logroñesa de Armas
CAZA
PESCA
CAMPING
DEPORTES
(Detrás del Ayuntamiento)

DIA 10 DE JUNIO

A las 12 horas.—Repique general de campanas y disparo de bombas y voladores anunciando el comienzo de las fiestas; la comparsa de gigantes y cabezudos, acompañada de dulzaineros y la Banda de Música de la Academia Provincial recorrerán las calles y plazas de la ciudad interpretando alegres pasacalles.

En el momento en que se anuncie el comienzo de las fiestas, quedará inaugurada la Feria de Ganados, que estará establecida en el término de Madre de Dios.

A las 20 horas.—Junto a las murallas del Revellín, se celebrará la tradicional Evocación Histórica del 11 de junio y ofrenda de flores por los grupos de danzas de la Obra Sindical de Educación y Descanso y de Sección Femenina, los que, a la terminación, interpretarán la "Jota de Logroño".

ACTOS RELIGIOSOS

A las 7,15 de la tarde.—Llamada a Concejo y traslado del Santo Patrono de la ciudad, en unión de Nuestra Señora la Virgen de la Esperanza (bajo ouya protección y en el año 1521 se defendieron los logroñeses en el sitio de la ciudad), desde la Casa Consistorial hasta la iglesia catedral, en la que se celebrarán solemnes Vísperas.

DIA 11 DE JUNIO

A las 11'30 horas.—Llamada a Concejo y asistencia en Cuerpo de Comunidad a la iglesia catedral, donde se celebrará misa solemne, pronunciando el panegírico del Santo el Rvdo. don Dionisio Cabezón Sáenz, párroco de Pradillo de Cameros.

Terminado el acto, se celebrará la procesión con las imágenes de Nuestra Señora la Virgen de la Esperanza y San Bernabé, que, partiendo de dicha iglesia, seguirá el itinerario acostumbrado.

Desde el comienzo de la procesión y junto a las murallas del Revellín, la Cofradía del Pez procederá a la distribución al público que lo desee de la tradicional y simbólica ofrenda de pez, pan y vino.

DIA 12 DE JUNIO

A las 11 horas.—En la iglesia catedral se celebrará misa de Réquiem en sufragio de los caídos en defensa de la ciudad, trasladándose a continuación la imagen del Santo a la Casa Consistorial.

FESTEJOS POPULARES

En el transcurso de las fechas que comprende las festividades que han de celebrarse en honor del Santo Patrono de la ciudad, se desarrollará el siguiente programa:

DIANAS

A las 8 de cada uno de los días 11 y 12 y a cargo de la banda de música de la Academia Provincial, se interpretarán alegres dianas.

GIGANTES Y CABEZUDOS

La comparsa de gigantes y cabezudos, acompañada de dulzaineros, recorrerán las calles y plazas de la ciudad, durante los días de fiestas.

TRAGANTUA

Durante los días de fiestas será instalada la plataforma del tragantúa.

TEATRO Y MARIONETAS

En sesión de mañana y tarde, durante los días 9, 10 y 11 de los corrientes, actuará el teatro de marionetas de la Glorieta del Doctor Zubía.

El último día de actuación y al igual que en veces anteriores, se sorteará un lote de juguetes entre los niños asistentes a las sesiones indicadas. Los números que aparecen en las localidades de acceso, serán los que sirvan para el sorteo. Los números agraciados serán publicados en el periódico NUEVA RIOJA y los juguetes retirados en las oficinas de festejos de este Excelentísimo Ayuntamiento contra entrega del número.

VERBENAS POPULARES

En Las Gaunas y en las noches del 10, 11, 12 y 14, se celebrarán verbenas populares a cargo de dos orquestas.

FUEGOS DE ARTIFICIO

A las 23 horas de los días 11 y 12 de junio y en el Paseo de El Espolón, serán disparadas sendas colecciones de fuegos de artificio aéreo.

EXPOSICIONES

En la Sala de Cultura de la Caja Provincial de Ahorros y durante los días 10 al 15, serán expuestos los murales presentados para elección del cartel anunciador de la XIII Fiesta de la Vendimia Riojana y San Mateo.

Organizado por la Obra Sindical de Educación y Descanso y en los Salones del Museo Provincial, durante los días 10 al 19, exposición de pintura y escultura de ámbito provincial para aficionados.

PRUEBAS DEPORTIVAS

Piragüismo: Organizado por el Club Náutico de la Sociedad Hípica Militar, con el patrocinio de este Excmo. Ayuntamiento, el día 8 de junio se celebrará la prueba Trofeo San Bernabé. Los concursantes pertenecen a las ciudades de Logroño, Bilbao, Zaragoza, Tudela y Vitoria.

Ciclismo: Organizado por el Club Ciclista Logroñés, con el patrocinio de este Excelentísimo Ayuntamiento, carrera ciclista para aficionados de primera y segunda. Se celebrará esta prueba el día 15 y su recorrido con 108 kilómetros, tendrá su salida a las 10 horas y su llegada con meta en la Gran Vía, a la altura del cruce con República Argentina, sobre las 12,45 horas.

Automovilismo: Organizado por el Automóvil Club de Rioja, bajo el patrocinio de este Ayuntamiento, el día 14 y hora de las 9, se dará la salida a los participantes en el I Rallye de Pez. Esta prueba realizará el itinerario: Gran Vía, Víctor Pradera, Avenida de Portugal, Miguel Villanueva, Vara de Rey, Muro del Carmen, Muro de Cervantes, Avenida de Navarra, Avenida de Viana, Puente de Piedra y con salida oficial de Bodegas Franco Españolas, carretera de Vitoria, subida Puerto de Herrera, Puerto de Bernedo, Oyón, Logroño, Puerto de Herrera, Puerto de Bernedo, Oyón y Logroño.

Pelota: En el Frontón Adarraga y durante las fiestas Patronales, se celebrarán importantes partidos de pelota entre profesionales.

Organizado por el Círculo Medina de Sección Femenina y en honor de la colonia de Chile, en la sala de cultura de la Caja Provincial de Ahorros, el día 12 y hora de las ocho de la tarde, se celebrará un acto cultural con charla a cargo de don Manuel de las Rivas y actuación del Coro Mixto de Sección Femenina.

(Pasa a la página siguiente)

LA CASA DE LAS LANAS
CASA AZUL

PERFUMERIA
TORINO
SOLO BUENAS MARCAS

OPTICA
KOMAR
José Antonio, I (Espolón) Teléfono 213977

LAMPARAS
ESCOBAR
DESEA A SUS CLIENTES
UNA FELICES FIESTAS
Muro del Carmen, 6. - Teléfono 21-21-82

CALZADO FINO DE NIÑO
LASALA
GENERAL MOLA, 12. - TELEFONO 21-47-70

ROYAL
SASTRES CAMISEROS
MURO DEL CARMEN, 8.

CURTIDOS IBAÑEZ
MALETAS Y BOLSOS DE VIAJE
EXTENSO SURTIDO EN ARTICULOS
DE PIEL PARA REGALO
Gallarza, 5. Teléfono 212289.

SU MALETA - SU BOLSO - SU REGALO
MALETAS RICARDO
General Mola, 67. - (Junto al Ayuntamiento)
Los mejores precios
Los mejores artículos
La mejor atención
La máxima garantía
CONVENZASE VISITANDONOS

Gran surtido en muebles baratos
Facilidades de pago por Créditos Logroño
VENTA DE COLCHON FLEX
Muebles Casa Navajas
Héroes del Alcázar, 36. - Teléfono 21-33-64

VISITEN NUESTRAS DOS GRANDES EXPOSICIONES
ORUE
LAUREL, 4, 6 y 8.
mobiliarios selectos
Y MUEBLES ORUE
BRETON DE LOS HERREROS, 16.

PROGRAMA DE ACTOS Y FESTEJOS

(Viene de la página anterior)

FIESTAS DE SOCIEDAD

En los Círculos «Logroñés», «La Amistad», «Gran Casino» y otras sociedades de recreo se celebrarán verbenas y bailes de gala.

ESTABLECIMIENTOS BENEFICOS

El Excmo. Ayuntamiento mejorará la comida el día de la fiesta en los establecimientos de la capital.

OTROS ACTOS

Día 7.—A las 7,30 de la tarde, en los salones de honor del Excmo. Ayuntamiento, recepción, proclamación oficial e imposición de bandas a la Reina infantil de las fiestas, señorita María Lourdes Briones Dubeltia, y su corte de honor.

Día 8.—A las 7 de la tarde, recepción en el Palacio Consistorial a la colonia de Santiago de Chile que visita nuestra ciudad con motivo de las fiestas patronales.

Día 9.—A las 6,30 de la tarde, en la Sala de Fiestas «Rex», en honor de la Reina infantil y su corte, fiesta infantil y desfile de disfraces por niños de ambos sexos comprendidos hasta la edad de 12 años.

PROGRAMA TAURINO

Día 11.—Organizado por la empresa taurina «Martínez Elizondo», con reses de la ganadería de doña Luisa Flamarique, de Tudela, monumental novillada picada, en la que participarán los novilleros «Marismeño», Dámaso González y Jaime González «El Puno».

Día 12.—A las seis de la tarde y organizado por el Excmo. Ayuntamiento, se celebrará el tradicional festival taurino, actuando como director de lidia el novillero "Rubito de Viana". Las localidades de grada serán rigurosamente numeradas, siendo el acceso a tendidos totalmente gratis.

Día 15.—Organizado por las peñas logroñesas, festival taurino.

CRUCIGRAMA

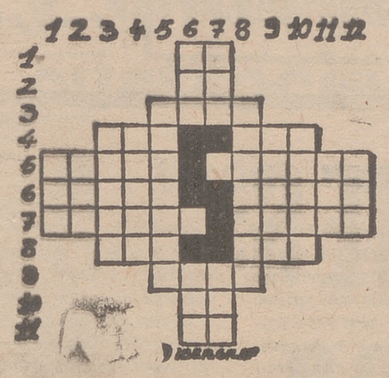

HORIZONTALES. — 1: Pronombre. — 2: Consonante. — 3: Entre los árabes, juez civil. — 4: Lío. Aumentativo. — 5: Al revés, pieza de la armadura. De buenas perspectivas. — 6: De cierta región de la India. Al revés, saque repetidas veces agua o vino con el jarro. — 7: Que tiene relación con las lagunas de agua de mar. Dícese de la lengua usada en el Noroeste del Brasil. — 8: Al revés, dono. Presa. — 9: Que no cree en Dios. — 10: Al revés, artículo. — 11: Pronombre.

VERTICALES. — 1: Plantígrado. — 2: Enfermedad. — 3: Cortada. — 4: Repugnancia, fastidio. — 5: Soga para uncir los bueyes. — 6: Palmípeda. Nombre de varón americano. — 7: Ansia. Nombre de consonante. — 8: Licencia, permiso. — 9: Trae hacia sí. — 10: De cierta nación asiática. — 11: Aféresis, de mano. — 12: Al revés, planta que sirve de condimento.

SOLUCION AL ANTERIOR

HORIZONTALES. — 1: Os. — 2: So. — 3: Luis. — 4: avU. afR. — 5: lajoC. Timaos. — 6: atolI. Nimbo. — 7: setelF. etafL. — 8: ecoL. Tal. — 9: Osee. — 10: Il. — 11: LL.

VERTICALES. — 1: Las. — 2: Ate. — 3: Ajote. — 4: Voleo. — 5: Lucillo. — 6: osU. Sil. — 7: Soi. efL. — 8: Sainete. — 9: Imita. — 10: Ramal. — 11: Obi. — 12: Sol.

TELEVISION

MATINAL

9'45: Carta de ajuste.
10'00: Apertura y presentación.
10'02: La fiesta del Señor. Celebración del Corpus Christi en un programa religioso que dirige el P. José Miguel Sustaeta, Santa misa desde los Estudios de Prado del Rey, en Madrid.
11'00: Cine documental.
11'30: En directo. Retransmisiones desde Granada y Toledo de las Procesiones del Corpus.
12'30: Concierto.

SOBREMESA

2'00: Avances.
2'02: Panorama de actualidad.
2'30: Telediario.
3'15: Jim West. «La noche del platívolo». Jim West va a hacer un importante depósito en oro en un Banco. Casi a la vez, aterriza un platillo volante del que surgen tres bellas muchachas, de piel verde, adornadas con joyas que reparten entre la gente.
4'45: Novela. «Nosotros, los Rivero", Capítulo IV.
5'15: El oro del tiempo.

ESPECIAL

5'45: Carta de ajuste.
5'59: Apertura y presentación.
6'00: Atletismo internacional. Retransmisión en directo, desde la Pista de la Ciudad Universitaria de Barcelona, del Memorial Jaime Rodrigo.
6'20: Carreras de caballos. Alternando con el atletismo, se efectuarán tres conexiones con el Hipódromo de la Zarcuela, de Madrid, para ofrecerles en directo el Premio Villapadierna.

TARDE

7'45: Avances informativos.
7'47: España al día.
8'00: Teleclub. «Ventana abierta». Programa de carácter cultural patrocinado por la Junta Central de Información, Turismo y Educación Popular, con la colaboración de TVE.

NOCHE

8'25: España viva.
8'55: Avances.
9'00: Telediario.
9'20: El tiempo.
9'40: Hilo directo.
9'55: Momento en Ja. Un programa dedicado al humor, mediante la presentación de numerosos chistes.
10'05: Ladrón sin destino. «Adivina quién viene a Río». Mundy llega a Río de Janeiro para disfrutar de unos días de vacaciones, pero nada más llegar, se ve envuelto con varios bandidos que quieren raptar a una joven rusa.
11'05: Con acento. «Salamanca».
11'45: Telediario.
12'00: Despedida y cierre.

292 Plazas - Ambos sexos - Desde 18 años
Título elemental - Sobre 120.000 ptas. anuales

Convocadas OPOSICIONES LIBRES para CIENTO CINCUENTA Y SIETE PLAZAS DE AUXILIARES DE LA ADMNISTRACION DE JUSTICIA, y para CIENTO TREINTA Y CINCO PLAZAS de AUXILIARES DE JUSTICIA MUNICIPAL. Varones y mujeres Desde 18 años, sin límite máximo de edad. Títulos: Bachiller elemental o equivalente (además de otros Títulos, también son estudios equivalentes los cinco primeros Cursos del Bachillerato, Plan 1938). EJERCICIOS FACILES QUE PUEDEN PREPARARSE EN SU PROPIA CASA. No se exige nada de Matemáticas, ni de idiomas, ni de Taquigrafía. Pida urgentemente, antes del día catorce de junio, indicando su Título o estudios, Programa, impresos de instancias, instrucciones y cuadro de equivalencias de Títulos, acompañando QUINCE PESETAS en sellos de Correos. (En las últimas oposiciones obtuvimos DOSCIENTAS TRECE PLAZAS). Diríjase a "JURISPERICIA". Academia-Editorial. Jardines, 3. MADRID-14.

NOGAT
Raticida de acción rápida
QUE NUNCA FALLA

Con matarratas NOGAT, en polvo, grano y pasta fosforada, exterminará rápidamente y sin molestias, toda clase de ratas, ratones y topos. Recuerde que NOGAT no las mata en días. Las mata en horas.
Si manda este recorte a Laboratorios SOKATARO, Ter, 16, Barcelona-13, recibirá un interesante folleto.

REPRODUCCION DE MUEBLES ARTISTICOS
Especialidad en Bargueños
MARTIN
Taller: P. Galdós, 53.
Teléfonos:
214870-212365-213698

AZULEJOS BLANCOS Y DE COLOR
TRITURADORES "ROCA" PARA FREGADEROS
-PERÉ-
PIO XII, 5.
(Junto a la Estación de Autobuses)

Ahora podemos hacer FOTOCOPIAS por cantidad y hasta 0,50 PTAS. FOLIO
IGLEM
Calvo Sotelo, 26. - Teléfono 22-18-89.

Transportes Ceballos
Mudanzas de muebles, capital y provincias.
Teléfonos: Oficina, 211266. Domicilio, 213370

Balneario de Urberuaga de Ubilla
BRONQUIOS Y RIÑON
Temporada: 1.º de julio a 30 de septiembre.
Magnífico lugar de descanso
a ocho kilómetros de playa.
CONFORTABLES HABITACIONES CON BAÑO
Para reservas y consultas, dirigirse a:
HOTEL BALNEARIO. - URBERUAGA DE UBILLA (Vizcaya)
TELEFONOS: 2 y 7

es tan barato, y además
es **Kelvinator**
elija entre sus 12 modelos en
Aldana
mola 116 logroño

RIAUTO
riojana de automoción, s. a.
Vara de Rey, 61-63 • Teléfono, 22 02 00
LOGROÑO
COMPRAMOS SU COCHE...
y le ofrecemos un
SIMCA o DODGE nuevo

COLOWALL PAPELES PINTADOS
PRIMERA MARCA NACIONAL
Vea el nuevo catálogo
DISTRIBUIDOR OFICIAL: **DECORART**
Pasaje del Espolón, s/n. LOGROÑO. Teléfono 22-34-90

DIARIO DE UN NIÑO

PARVULITOS

...Yo tengo un hermanito de siete años recién cumplidos. Se llama Luis José. Es el benjamín de la casa. A pesar de su escasa edad, ya gallea el muy mocoso, y hasta se hace el interesante. Es moreno, de pelo ensortijado y ojos negros. Asiste a la clase primaria, situada precisamente en nuestra propia calle, y, según dicen, es de los alumnos más aventajados. Al parecer, la señora maestra se halla sumamente satisfecha de su comportamiento, y por su parte, el "peque" no cesa de hablar bien de ella en el hogar. Todas las mañanas, apenas se levanta, y una vez aseado, repasa la lección del Silabario y hace la cuentecita en su pizarra de mano. Luego toma el desayuno y se marcha tan campante a la Escuela. Allí busca la compañía de otros camaradas de su mismo tiempo y con ellos juega, se divierte, e incluso riñe. Algunos días regresa a casa con las ropas en desorden y el cartapacio estropeado, señal indudable de que se ha peleado con alguien. Pero lo más gracioso del caso es que él tiene siempre razón, y el otro es el malo. Nosotros nos reímos mucho con sus disculpas y le exhortamos a que sea bueno con todos. Días atrás hubo una fiesta infantil con motivo de ser el santo de doña Efigenia, que tal es el nombre de la maestra, persona inteligente y cariñosa si las hay, que se las pinta sola para tratar con los chiquitines. Mi hermanito le llevó un ramo de flores y una hermosa tarta, hecha expresamente por mi madre. Formando vistosos grupitos cantaron y bailaron dulcemente, recitando, además, sencillas poesías, copiadas del libro de lectura. Yo me acerqué un momento a presenciar el acto y la maestra sonrió discretamente al verme. Resultaba, ciertamente, enternecedor contemplar a toda aquella inquieta tropilla menuda, con sus blancas batitas, agitando sus bracitos y yendo y viniendo sin cesar de un lado para otro con inocente alborozo. Gozaba yo también al recordar cuando era como ellos. Al final, la maestra tuvo un rasgo simpático: ha reunido a todos, colocándolos en doble fila, y los ha llevado a la iglesia a rezar una Salve a la Virgen y poner a sus plantas los manojitos de rosas y claveles con que le habían obsequiado sus agradecidos discípulos. Y con esto se dio por terminado el ingenuo y emotivo acontecimiento...

CANCIONERO ESTUDIANTIL «APOCRIFO»

Comentado por el profesor Valles

AMOR Y MELANCOLIA

Espejo de la tierra castellana: (1)
teñida de amapola tu mejilla,
en Soria, que es cabeza de Castilla,
te quiero imaginar.
Largo silencio tuyo me rodea,
y, si alzo la mirada lentamente,
mi ánimo suspira por tu mirar caliente
que me va a confortar.
Mi corazón, herido por la vida,
siente el latir de un alma, en tu mirada,
que yo entreveo ardiente, atormentada,
y que mi amor despierta.
Acaso ignoro, "Mía", si Natura
te ha formado del cándido rocío
que sobre el nardo al apuntar Estío
dulce aurora derrama.
Eres para mi soledad lucero
y con ese mirar tan nítido y suave
has marcado nuevo rumbo a mi nave,
que vuelve a caminar.
¡Ay, si tras de esos ojos ruborosos
encontrara en mí nueva singladura
una mujer con corazón y con dulzura
para poderla amar!
Yo pienso en ti; tú vives en mi mente,
sencilla y candorosa, a toda hora;
y cuando amor, en silencio me devora,
¡te vuelvo a recordar!
Espejo de la tierra castellana:
teñida de amapola tu mejilla,
en Soria, que es cabeza de Castilla,
te quiero imaginar.

DIONISIO RIDRUEJO

(1).—En Bilbao se da una segunda versión de este primer verso, que dice: "Esqueje vasco en tierra riojana".

COMENTARIO

Dionisio Ridruejo, nacido en 1912 en Burgo de Osma (Soria), se distingue precisamente por su obra lírica, que inicia con "Plural", en 1935, y que se continúa con "Primer libro de amor", "Poesía en armas", "Fábula de la doncella y el río", "Sonetos a la piedra", etc. En 1950 recibió el Premio Nacional de Literatura por su antología poética "En once años". Su estilo se distingue por la perfección formal, y el llamado un día Poeta de la Falange ha sido siempre crítico alerta, insobornable y sensible como un profeta del Antiguo Testamento. Ridruejo es el poeta de lo trascendente, de lo universal.

El poema lírico que hoy nos ocupa, lo hemos hallado en el Apéndice del Cancionero. Y en verdad que no nos ha extrañado, puesto que en realidad se sale un mucho de la línea satírico-festiva que es su norma. Por su carácter pasional, podría ser de Ridruejo; pero nosotros lo vemos impregnado de una dulce melancolía que le da un tinte particularista, y que no va con el estilo duro, combativo y universal del poeta soriano.

El poema tiene que ser apócrifo.

SUSANA SENTIES: «TEEN PRINCESS» DE ESPAÑA

«Ahora y siempre, lo más importante en la vida es el amor: de padres, de hermanos, de amigos, de novios, de esposos...»

Susana Senties es la "Teen Princess" de España. Ganó en buena lid. Había otras diez chicas muy monas, pero venció la "vasca": de Bilbao. Es guapa. Es simpática. Es despierta. Es ingeniosa. Ee expresa bien en inglés. Y además, se desenvuelve a las mil maravillas con la gente.

Va de blanco. Con minifalda. Muy juvenil en su calzado y con calcetines igualmente blancos. El pelo le cae liso, lacio, con las puntas envolviéndole el cuello. Los ojos de Susana Senties son dos perlas. Negros. Como ascuas. Siempre la sonrisa a punto: una sonrisa a medias de niña y a medias de mujer. Con mucho encanto.

La "Teen Princess" de España gana mil regalos: discos, vestidos, cinturones, collares, productos de cosmética... y un viaje a Chicago, con paseo en Nueva York. Es un sueño para cualquier cabeza de niña quinceañera. En Chicago conviviré con las "Teen Princess" de otros muchos países. Una de ellas será elegida "princesa joven del mundo". Y dará la vuelta al mundo. La que representó a España el año anterior, María José López-Ibor, que fué "Teen Personality", piensa que Susana Senties es una excepcional candidata a la corona del mundo, a ese vuelta alrededor del mundo.

Susana Senties está muy contenta.

—¿Confiabas en el éxito?

—No. No confiaba, aunque lo deseaba.

—¿Dónde vives?

—En Bilbao.

—¿Qué haces?

—Estudio cuarto de bachiller.

—¿Eres una "empollona"?

—¿Empollona? Repito cuarto por una sola asignatura: matemáticas.

—¿Qué dicen tus padres?

—Ahora están felices.

—¿Te animaron a presentante?

—No. Realmente me animó mi novio. Sí, tengo novio. Es mayor que yo. Veintidós años. Un chico maravilloso. Y el mejor del mundo. El me animó. Como mi padre debía firmar el papeleo, se lo presenté con todos los datos. Le dijo: "Anda, papá, firma". Lo leyó y torció la cabeza: ¡Ay, ay, ay, en qué lios te vas a meter! Eso dijo. Y firmó el conforme.

—¿Qué estudiarás con el bachillerato?

—Arte y decoración.

Su padre es ingeniero industrial. Le digo a la chica:

—¿No te agradaría ser una mujer ingeniero?

—¡Oh, no! ¿Y las matemáticas? Ahora soy muy feliz, pero estoy casi en vísperas de examen. Ya lo dije: Me encantaría disfrutar unas fechas en la capital de España. No puede ser. Tengo que ir al colegio para estar preparada... Una de las "teen princess" de las distintas regiones españolas, María Victoria Marino, la madrileña, estudia ingeniería. De minas.

María Victoria Marino así como la catalana Marisa Bau son dos "princesas jóvenes" muy lindas y con talento. Quedaron "a un pelo" de Susana Senties. De ahí que Susana, con conciencia de su responsabilidad, confiese:

—Me gustaría ganar en Chicago el título de "Teen Princess" del mundo. Y más que por mí, por mis compañeras. Son estupendas. Nunca las olvidaré. Todas me han deseado mucha suerte. Yo quiero que ellas queden bien. Muy bien.

—¿Vas mucho a los bailes ye-yes?

—Vivo en un colegio de monjas, en Zaya.

Se ríe. Y añade:

—Salgo los domingos. Y no todos. A veces me castigan...

El elegante. Muy menuda. Le agrada la música. Y les. También practica el deporte. Susana Senties dice que es "una chica normal". Piensa: "Una "Teen Princess" debe ser una chica normal y no una excepción: joven de edad, joven en su forma de vestir, joven en la diversión..."

—¿Lo más importante en tu vida ahora mismo?

—El amor. Ahora y siempre, el amor. El de padres o hijos; el de hermanos; el de amigos; el de novios. El de marido y mujer. Menos odios, menos guerras, menos peleas y más amor a todos los niveles.

Manolo Díaz-[illegible]na Senties es una buena representante de la juventud española: sin lunares, sin castañuelas, con alegría, con unos ojos preciosos y muy sincera y natural en sociedad". Mari Trini: "Una chica auténtica. Merece suerte". Henry Stephen, el negro venezolano —el de "Limón, limonero" —está en España con un disco que pega fuerte: "O quizás simplemente le regalo una rosa". Y ha regalado la rosa a Susana Senties, la "Teen Princess" de España. Micky es la mar de simpático. Y también dice maravillas de la chica. Susana Senties—gracias a "Talva"— vive un sueño: el de ser— "princesa joven" de España. Y ¿será igualmente del mundo? En Chicago, muy pronto, se decidirá.

JAVIER DE MONTINI

Fotos: Angel MILLAN

ESTUDIARE ARTE Y DECORACION

TARJETA POSTAL

Al reverendo Padre agustino recoleto fray José López de Luna, en el convento navarro de Monteagudo.

Acabo de recibir el monólogo en verso que ha tenido la delicada atención de remitirme, atención que mucho le agradezco y me apresuro a significarle que lo encuentro sencillamente maravilloso, en su doble aspecto, literario y educativo. Casi me atrevería a calificarlo de antológico en su género. Tiene un fondo de ingenuidad que conmueve el alma. Ha acertado plenamente usted, mi dilecto amigo, al trazar, con esa pluma de oro que el Señor le ha dado —sin duda para consolarlo en su soledad—, su estupendo retrato de genuino ambiente infantil. Ese encanto de muchacho que renuncia a ser mayor, por no estar conforme con las miserias de los hombres, es de una elocuencia moral insuperable. No tiene desperdicio. ¡Lástima que no se represente, adecuadamente escenificado, en cuantos actos y conmemoraciones escolares se celebren! Su lección resultaría altamente conveniente y ejemplar para grandes y chicos. Usted se ha revelado, además, al escribirlo, como un experto pedagogo, gran conocedor del corazón de los pequeños. A veces, el trato frecuente con la niñez nos infantiliza, en cierto modo, también a nosotros, los adultos. Y este es, precisamente, su caso. Tal suele acontecer, igualmente, a nuestros psiquiatras, quienes, para ganarse la confianza de alumnos y enfermos, se ven precisados a descender hasta su mentalidad, haciéndose pasar, al menos en apariencia, como uno de ellos. Al leerlo y releerlo, con verdadera fruición y deleite, me he sentido insensiblemente trasladado a los ya lejanos días de mi infancia, venturosos y felices, en que todo se nos presentaba puro y teñido de los más hermosos colores. Gracias por este nuevo placer delicioso que con él me ha proporcionado.

ALEJANDRO MANZANARES

SGCB2021

El Caudillo visitó la zona regable de Bembezar y entregó títulos de tierras y viviendas a cuatrocientos cuarenta colonos

Por la tarde regresó a El Pardo

CORDOBA, 4. (Del enviado especial de la Agencia Logos, Raimundo de los Reyes).

A las diez y media de esta mañana, el Jefe del Estado, acompañado por el ministro de Obras Públicas, don Federico Silva Muñoz, y por los ministros de la Gobernación, Agricultura comisario del Plan de Desarroyo y secretario general del Movimiento y el embajador de Alemania en España, llegó a la presa de derivación del río Bembezar, en el lugar de Hornachuelos, iniciando así su último día en Córdoba para visitar la zona regable del Bembezar y entregar los títulos de colonos a los beneficiarios del poblado de colonización Mesas de Guadalora.

El Caudillo, a su llegada a la presa de Hornachuelos, escuchó las explicaciones del director general de Obras Hidráulicas y de los técnicos.

Minutos después se dirigió hacia el pueblo de Mesas de Guadalora, donde procedió al descubrimiento de una placa de bronce conmemorativa de la visita, dirigiéndose después a una tribuna, en medio del clamor de la multitud que le vitoreaba.

El ministro de Agricultura pronunció un discurso en el que puso de relieve la importancia de la obra que se lleva a cabo, realizada conjuntamente por los Ministerios de Obras Públicas y de Agricultura. Señaló que la capacidad de los embalses era de quinientos cincuenta millones de metros cúbicos y que dentro del plan ha sido preciso la construcción de ocho nuevos pueblos con seiscientas cincuenta y tres viviendas.

Para dar una idea de los beneficios económicos obtenidos por la transformación, indicó que en el año 1968 se cultivaron bajo riego 11.427 hectáreas y 3.945 en secano. La producción agrícola alcanzó a 418.000.000 de pesetas, cifra que contrasta con los 176.000.000 millones que corresponden a la producción agrícola valorada a precios actuales en la fase anterior al proyecto en la que se cultivaban 2.360 hectáreas en regadío y las trece mil doce restantes en secano.

A continuación, el ministro de Obras Públicas, don Federico Silva Muñoz, pronunció unas palabras en las que, entre otras cosas, dijo:

"Las obras hidráulicas que ayer y hoy habéis inaugurado, Excelencia, tienen el profundo significado de sentar un jalón nuevo, una marca, diríamos en términos deportivos, en la política hidráulica que iniciasteis hace 30 años, al poner en marcha 105.000 hectáreas en regadío en el presente año y de una sola vez, y de otro lado tiene un amplio sentido nacional, ya que ellas se extienden por toda la geografía del país.

Con todo ello hemos alcanzado el 60 por 100 del total previsto para el II Plan de Desarrollo Económico y Social al cabo del segundo año del cuatrienio, lo que indica el realismo de la planificación establecida y la regularidad en la marcha, objetivos que nos habíamos señalado de manera muy especial.

Las obras hidráulicas cumplen una variedad de fines: regulan los ríos, necesidad tan sentida en nuestro país cuyos ríos tienen caudales tan irregulares; riegan las tierras; abastecen de agua a las poblaciones; aportan un nuevo potencial hidroeléctrico y sirven en determinados casos para usos recreativos.

La presa de Iznajar que ayer inaugurastéis, asentada sobre las provincias de Córdoba, Granada y Málaga, con 835 millones de capacidad y 1.800 millones de coste, va a cumplir todas esas finalidades: ha hecho efectiva vuestra promesa de hace seis años de que los hombres del Genil se verían libres de la amenaza de las innudaciones; acumula un potencial de regadío de 60.000 hectáreas, cuyos estudios de viabilidad se están terminando; sirve para el abastecimieno de agua al consorcio de Montilla, Moriles, Rute y otros núcleos de población cuyas obras están ya en plena construcción; realizan una aportación de cien millones de kilovatios hora al año, y se estudia su utilización recreativa.

Finalmente, el Jefe del Estado procedió a la entrega de títulos de adjudicación de tierras y viviendas a cuatrocientos cuarenta colonos, de ellos cuatrocientos nueve instalados en la zona de Bembezar y treinta y uno en la zona de Maruana, en el término municipal de El Carpio.

Finalizado el acto, en medio del clamor de la multitud, que portaban pancartas alusivas, el Jefe del Estado inició su regreso a Madrid, almorzando en Bailén.

EN EL PARDO

MADRID, 4. (Logos).- De regreso de su viaje por Córdoba y su provincia, Su Excelencia el Jefe del Estado llegó al Palacio de El Pardo hacia las seis y media de la tarde.

TVE retransmitirá en directo la visita de Pablo VI a Ginebra

MADRID, 4.—La visita del Papa, Pablo VI, a Ginebra será ofrecida en directo por Televisión Española el próximo martes día diez. Las retransmisiones se efectuarán a través de la red de Eurovisión, a las once y media de la mañana y a las cinco menos cuarto de la tarde.

COMISION DE HACIENDA EN LAS CORTES
APROBADO PARTE DEL ARTICULO DOCE

MADRID, 4. (Logos). — La Comisión de Hacienda de las Cortes Españolas que estudia el proyecto de ley de modificación parcial en algunos conceptos impositivos, ha aprobado esta tarde parte del artículo 12 en sus apartados referentes a las modificaciones en los impuestos sobre división material de bienes poseídos proindiviso, transmisión de valores no cotizables en Bolsa, transmisiones de acciones admitidas a cotización oficial y las transmisiones intervenidas por agentes de Banco y Bolsa, así como las obligaciones hechas por los mismos agentes.

A las 8'15 se levantó la sesión para continuarla el martes a las 5.. Quedan cuatro párrafos de este artículo.

SE AGRAVA EL CONFLICTO DE SUPER SER
SON YA 450 LOS TRABAJADORES DESPEDIDOS

PAMPLONA, 4. (Logos).— Continúa y se agrava el conflicto en la empresa «Super-Ser». Ayer se informaba del despido notificado a 191 trabajadores, los cuales estaban preparando por medio de la Organización Sindical las respectivas demandas; anteayer había advertido la empresa que el despido afectaría a 240, entre los que se incluían 160 eventuales. Hoy se ha notificado el despido hasta un número 450, con 190 entre ellos de los conceptuados como eventuales, a los que se les ha adelantado la fecha de despido, que pensaba haberse hecho dentro de unos veinte días. Con ello, el problema que se plantea en la empresa es grave; sólo quedan trabajando en fábrica, incluidos técnicos y encargados, alrededor de unos 200, aunque, según ha declarado la empresa, se confía que el viernes se sumen al trabajo otros setenta, los que, según opinión de la empresa, no lo han hecho hoy por miedo a posibles inconvenientes, como los ya suscitados por ese despido masivo, por cuanto quienes se negaron a dejar el trabajo fueron abucheados por los demás.

«Super - Ser» cuenta con una plantilla general de unos 1.150 hombres incluida la totalidad de su organización, producción y red de distribución en toda España.

SE CALCULA EN 20 MILLONES LA COLECTA DE AYER DE CARITAS EN MADRID

MADRID, 4. (Logos). — En un 20 por ciento se estima que ha aumentado este año la colecta total organizada por Cáritas en Madrid, aunque a última hora de esta noche todavía no se habían contabilizado los resultados de todas las mesas.

Como se recordará, en la misma jornada de 1968 se alcanzaron los 17 millones de pesetas, por lo que en esta ocasión puede decirse que casi se han logrado los veinte millones de pesetas.

DOS MUERTOS AL ESTRELLARSE UNA AVIONETA EN SABADELL

SABADELL, 4. (Logos).— Resultaron muertos los dos ocupantes de una avioneta que se estrelló después de tocar unos cables del tendido eléctrico.

El hecho se produjo sobre las nueve de la mañana en el término conocido como vereda de Can Deu, en el cauce del río Ripoll, entre Sabadell y Castellar del Valles. La avioneta, marca "Piper Cheroke 140", matrícula "EC-APA", pertenecía al Aeroclub Barcelona-Sabadell y estaba pilotada por don Carlos Simón Andreu, vecino de Barcelona, de 51 años, al que acompañaba Juan de Dios Silvero, de Sabadell, de 24 años. Este último debía contraer matrimonio dentro de una semana.

Algunos Municipios lindantes, como San Lorenzo de Caldas y Sentmenat, han quedado sin fluido eléctrico durante unas horas lebido al accidente.

ESTÓMAGO — STOMALIX-3 — INTESTINOS
SAIZ DE CARLOS
consulte con su medico
C.P.S. 469

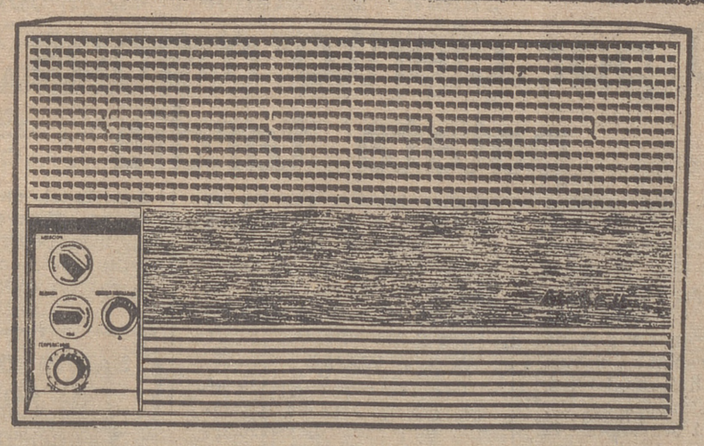

¡Qué diferencia! con:
acondicionadores de aire
Airwell
La mayor produccion de Europa
Con una amplia gama de modelos para toda clase de instalaciones.
CON LA GARANTIA DE DISPONER DE EQUIPO TECNICO Y PERSONAL PROPIO ESPECIALIZADO
CSABA
General Mola, 19 - Tfno. 211811
LOGROÑO

Silos metálicos
Para el almacenamiento de
* GRANOS
* PIENSOS
* FORRAJES
PRADO HNOS. Y CIA., S. A.
Luchana, 4. - BILBAO
CONCESIONARIOS:
PEREA Y FDEZ. PINEDO
Avenida de Portugal, 21. - LOGROÑO

VESTIDOS
Maravillosos modelos en sus últimas creaciones

ESTILOS JUVENILES
ULTIMA MODA EN EL VESTIR JOVEN DE HOY.
UN GRAN SURTIDO EN PRENDAS PARA ESTE PROXIMO VERANO.
BAÑADORES
EN UN ALARDE DE MARCAS Y COLORIDO
Nuevas Galerías
Miguel y Marañón, S.L.
Gral. Mola, 104 y 106
Teléfono,
LOGROÑO
CONFECCIONES SELECTAS
Géneros de punto

PIVA
moto-bomba
motocultor
"vencedor en la batalla del riego"

piva motor
Huesca, 5 - LOGROÑO

LA RIOJA, NUESTRA REGION

ARNEDO SIGUE EN OBRAS

La ciudad industrial de Arnedo continúa adelante con las obras que ya tenía iniciadas. Las de alcantarillado comenzaron en su fase de ampliación... La carretera de cincunvalación sigue siendo un problema importante porque algunos propietarios de los terrenos tasan sus cifras elevadas y el Ayuntamiento se encuentra entre la espada y la pared: por una parte, los precios de los terrenos que faltan por comprar son altos; por otra, se está terminando el plazo que ha concedido el Ministerio de Obras Públicas para otorgar la ayuda prometida.

El alcalde, don Domingo Sobrón, ha decidido:

—No nos queda otro remedio que proceder a la expropiación. Queda tiempo —aunque poco— todavía para proceder a esta medida

EL PRIMERO EN LA FILA: PARA UNA UNIDAD BASICA DEPORTIVA

Sin salirnos de Arnedo, nos contó también el alcalde que la ciudad está en plenas gestiones para construir una unidad básica deportiva. Dentro del programa que lleva la Delegación Provincial de Educación Física y Deportes, Arnedo está el primero en la fila.

Para que se lleve a cabo esta unidad, el Ayuntamiento tiene que aportar los terrenos y, efectivamente, la Corporación Municipal ya ha comprado 3.000 metros cuadrados en la zona situada cerca de la Escuela Profesional Sindical. Falta adquirir otros 7.000 metros cuadrados para tener el conjunto de 10.000 metros cuadrados proyectado. Una vez adquiridos, Educación Física y Deportes otorgará una bonificación para que la unidad básica deportiva sea una realidad.

El presupuesto total asciende a unos cinco o seis millones de pesetas, de los cuales dos millones y medio los aporta Educación Física y Deportes, y el resto el Ayuntamiento de Arnedo, financiándolos en siete u ocho años. El alcalde choca con la misma piedra:

—A ver si sacamos más baratos los terrenos que nos faltan por comprar, porque nos piden una barbaridad.

EL TURISMO EN CAMEROS A GOLPE DE EMPESA PRIVADA

Publicábamos en nuestro periódico la próxima puesta en marcha de una Mancomunidad Turística en la zona camerana y, posteriormente, en esta misma sección, decíamos que, en la bonita localidad de Viguera, una empresa particular iba a construir un hermoso restaurante típico.

También en Ortigosa de Cameros una empresa particular está llevando a cabo la construcción de otro restaurante con miras turísticas. El nuevo edificio está ubicado sobre el barranco donde las famosas cuevas. Una de las características más importantes serán las vistas de los miradores, una hacia la zona del pantano y otra hacia el pueblo.

Cameros contará con un precioso edificio colgante como los de Cuenca.

EL ZAPATERO DE TORRECILLA BUSCA CLIENTELA

Después del traslado de tantos trabajadores torrecillanos a Viana, la capital de los Cameros se ha quedado con el vecindario muy reducido. Como dato curioso ha llegado hasta nosotros la noticia del problema que tiene actualmente el zapatero de la localidad. Sin clientes el negocio se va para abajo. Sin embargo, todo se pierde menos la esperanza. El buen hombre se dedica ahora a buscar su clientela por las localidades vecinas; lleva los zapatos a su taller y los devuelve completamente remendados. El taller no se cierra.

HARO

Durante los días 16 al 20 se procederá a la vacunación canina

HARO.—(De nuestro corresponsal, Demetrio Olmos).

Cumpliendo órdenes de la Superioridad, y de acuerdo con lo que establece el vigente Reglamento de Epizootias, se van a poner en práctica en este Municipio las medidas profilácticas para la campaña antirrábica en el presente año 1969.

En su virtud, todos aquellos dueños de perros de este término municipal vienen obligados a su vacunación, y a tal efecto, deberán presentarse con sus animales durante los días del 16 al 20 del presente mes, ambos inclusive, en los locales del matadero municipal, durante las horas de las ocho a las once de la mañana, en donde se hallarán los veterinarios titulares dispuestos para proceder a su vacunación.

Lo que se hace público para general conocimiento, advirtiendo que incurren en responsabilidad aquellos propietarios de canes que, teniéndoles censados o sin censar, no se ajusten a estas normas.

INSTITUTO TECNICO DE ENSEÑANZA MEDIA

Exámenes de reválida elemental y superior para alumnas y alumnos de Haro y sus adscritos. Al objeto de dar cumplimiento a instrucciones recibidas en el citado centro docente del inspector jefe de exámenes del Ministerio de Educación y Ciencia, se pone en conocimiento de todas las personas interesadas que la inscripción para dichos exámenes puede hacerse en la Secretaría del Instituto, desde el pasado día dos hasta el día ocho, ambos inclusive.

Que deberán presentar una sencilla tarjeta con una fotografía del alumno y su firma, la cual les será diligenciada y remitida a su centro de origen, para que cada alumno pueda acreditar su personalidad en el momento del examen.

Los derechos de examen, con validez para sólo una convocatoria, serán de 175 pesetas por alumno. Los de familia numerosa tendrán la reducción correspondiente.

Los exámenes se realizarán en Miranda de Ebro el próximo día quince de este mes, a las ocho y media de la mañana.

Se encarece a las alumnas de la modalidad administrativa que lleven sus máquinas de mecanografía y estenotipicia. A todos los alumnos en general, que vayan provistos del correspondiente material y útiles de dibujo e idiomas, etc.

SOCIEDAD RIOJALTEÑA DE CAZA Y PESCA

El segundo domingo del mes de junio, en el presente año el próximo día ocho, y una hora antes de la salida del sol, y hasta una hora después de puesto, dará comienzo la temporada legal de la pesca del cangrejo.

Pueden utilizarse ocho reteles y capturarse diez docenas de estos crustáceos, que deberán tener todos un mínimo de siete centímetros, del ojo al extremo de la cola extendida. Se puede ejercitar este deporte, los días festivos, martes, jueves y sábados.

Los socios de la Sociedad Riojalteña de Caza y Pesca de esta ciudad, para pescar en el tramo acotado consorciado con el Servicio Fluvial de Pesca Continental Caza y Parques Nacionales, en el río Ebro, deberán proveerse del correspondiente permiso en las oficinas de la sociedad.

Pueden solicitarlo para los días comprendidos en la quincena de cada mes, con el fin de que al finalizar cada una puedan entregar los correspondientes informes de pesca que les son entregados, para información del Servicio Nacional.

En el acotado de San Asensio, también en consorcio con el Servicio Nacional de Pesca Continental y Caza y según oficio del ingeniero jefe del mentado Servicio, número 4.033, de fecha 24 de mayo de los corrientes, que comunica que este año y para que sea repoblado el citado coto, no se comprende el cangrejo.

Por lo tanto, el acotado de San Asensio, que comprende el del río Najerilla desde aguas abajo de la desembocadura en el Ebro, hasta aguas arriba del afluente río Yalde en el término de Somalo y Hormilleja por ambas riberas, y todos los riachuelos que afluyen a sus aguas en una distancia de cincuenta metros, no se podrá practicar la pesca del cangrejo.

REUNION DE LA JUNTA DIRECTIVA DE LA ASOCIACION DE CABEZAS DE FAMILIA

Días pasados se reunió la junta directiva de esta Asociación y entre los acuerdos tomados figuran los siguientes:

Aprobaron el borrador de una carta que, conforme con lo tratado en la sesión anterior, cursará el presidente de esta Asociación de Cabezas de Familia al director del Instituto Técnico de Enseñanza Media de esta ciudad, sobre el interés de la Asociación por llevar a cabo estrechos contactos con aquel centro docente, tanto en favor del alumnado como de la enseñanza misma, así como de la posibilidad existente de crear dentro de la Asociación una sección de padres de alumnos, recogiendo con ello la sugerencia del inspector central de Enseñanza Media, don Diego Manzanera, cuando la directiva de la Asociación fue convocada por deseo expreso del mismo en su visita a Haro.

Aprobaron la propuesta de la presidencia de que tanto el Club Juvenil Faro como la Asociacin Protectora de Subnormales tengan, si lo desean, sus respectivas representaciones en la Junta directiva de la Asociación, en razón a poseer así un más amplio conocimiento de la problemática que pudiera o puede efectuar a tales entidades, como asimismo intercambios de puntos de vista, colaboraciones y en el caso del Club Juventud Faro, el hecho de que habrá de ser la juventud harense quien continúe la obra de la Asociación.

Ortigosa de Cameros

INTERESANTE CURSILLO PREMATRIMONIAL

ORTIGOSA DE CAMEROS. — (De nuestro corresponsal, Miguel Martínez Ruiz).

Ha sido ampliamente satisfactorio y de sumo interés el cursillo prematrimonial que durante tres días ha dado doña Teresa Rubio, de Logroño, con la colaboración de don Carlos Moreira (médico de este término) de nuestro párroco. Además de los jóvenes de la localidad, estuvieron también presentes varios vecinos de El Rasillo y de Villanueva de Cameros.

INCENDIO FORESTAL

En días ya pasados se registró un incendio en la zona denominada «La Pellejera». El hecho no revistió grandes características gracias a la común y rápida colaboración de todos los vecinos.

ACTO MARIANO EN LA ESCUELA-HOGAR

Con motivo de finalizar el mes de mayo, los niños de la Escuela-Hogar, junto con sus maestros, celebraron un Rosario de la Aurora con sus correspondientes ofrendas y cánticos a la Virgen, completándose seguidamente con la santa misa.

MANUEL DE LA HERA TORMES EXPONE EN LOGROÑO ALGUNOS DE SUS CUADROS

También el arte tiene sus brotes por estas latitudes y ahí está la muestra ante la próxima exposición de pintura en Logroño en el Palacio del Espartero, donde nuestro citado convecino expondrá tres de sus obras.

Al hablar de pintura no se puede por menos que evocar aquel sencillo, bohemio y buen pintor (a mi juicio) que fue Lucas Faces, que en su innumerable producción recogió todos los rincones y parajes de nuestro término y el cual infundió el «gusanillo de la pintura» en el que hoy nos ocupa.

BAR HAWAI

Con el más esmerado servicio.

Sugestiva barra. Ambiente selecto.

VISITENOS EN

Bretón de los Herreros, 32.

IMPORTANTE EMPRESA PRECISA

EMPLEADOS ADMINISTRATIVOS
con práctica de oficina y servicio militar cumplido.
EMPLEADA ADMINISTRATIVO.
VENDEDOR DE VEHICULOS
ELECTRICISTA VEHICULOS
Escribir con "curriculum" a la Oficina de Colocación.
Referencia número 15.244.
ABSOLUTA RESERVA PARA COLOCADOS

OFICIAL ADMINISTRATIVO

Sueldo anual, 120.000 pesetas, precisa empresa radicada en San Sebastián, cumplido servicio militar, edad hasta 30 años, poseyendo carnet de conducir de 2.ª, con práctica

Escribir: Apartado 227. - SAN SEBASTIAN.

Concurso del «Espárrago de Plata» de la Empresa Collado Hermanos

A pesar de que el tiempo no acompaña, el concurso para buscar el mayor espárrago en la región sigue adelante con todo entusiasmo. Como ya se ha advertido, dicho peso corresponderá a una largura máxima de 22 centímetros.

Entre los últimos ejemplares presentados al concurso figura el de don Rodolfo Monte, de Sartaguda, con un espárrago que ha pesado 220 gramos; don José Barragán, de Agoncillo, con uno de 150 gramos, y don Santiago Torroba, de Varea, con otro de 150 gramos. En estos momentos, la clasificación para obtener el trofeo "Espárrago de Plata" que otorga la Empresa Collado como premio a los agricultores, la encabeza don Rodolfo Monte, de Sartaguda (220 gramos), seguido por don Dionisio Hernández (210) y don Domingo Hernández (200), ambos de Autol.

OFERTA ESPECIAL

DE TRESILLOS EN

TODOS LOS ESTILOS TAPIZADOS ACRILICAS, PIEL, ETC.

MUEBLES ANTA

GENERAL MOLA, 46. - TELEFONO 21-18-75. - LOGROÑO

NO SE TRATA DE LIQUIDACION O SALDO. SOLICITE AMPLIO CATALOGO.

Nieva de Cameros

Este año se sembrará un 50 por ciento menos de patata tardía

NIEVA. — (De nuestro corresponsal, Valero).

Según los labradores, este año parecía que prometía muchísimo por las aguas que cayeron constantemente, pero parece ser que no es como se esperaba debido a los fríos y heladas. La hierba tarda bastante a crecer; ahora se está sembrando la patata tardía, que este año se sembrará un 50 por ciento menos que otros años, debido a carecer de simientes y por el miedo de los dichosos jabalís, que ya se empiezan a ver en grupos.

NUEVO BAR

En breve plazo se inaugurará el Bar que lleva por nombre «Bar Nevero, Bocadillos y Meriendas».

VIAJES

Han regresado por vía aérea, procedentes de Alemania, don Porfirio Barrutieta Ariznavarreta, y su querida esposa, doña Angeles Sáez Núñez, donde han pasado quince días en compañía de su querido hijo, don Angel, que se encuentra sacerdote en dicho país; también pasaron ocho días juntamente con su hijo en la capital condal «Sevilla».

SALAS de ESTAR de FORMICA

Juan C. Ortiz

VELEZ de GUEVARA 8.

EN CALZADOS La Peña

CRISTO, 4. - LOGROÑO.

DURANTE TODO EL MES DE JUNIO

PRECIO ESPECIAL DE VENTAS EN

ZAPATOS DE SEÑORA, CABALLERO Y NIÑOS

SGCB2021

CALAHORRA

La festividad de hoy

El deán del Ilmo. y Magnífico Cabildo Catedralicio, en atento Saluda, nos comunica que la solemne procesión con el Santísimo, con motivo de la festividad de hoy, Corpus Christi, saldrá de la Santa Iglesia Catedral a las once de la ...les.

Vitoria, 2 de junio de 1969.

—El Presidente del Consejo de Administración.

mañana.

Con anterioridad, exactamente a las diez y cuarto de la mañana, dará comienzo la misa conventual, a la que asistirá, así como al desfile procesional, el Excelentísimo Ayuntamiento en corporación y bajo mazas.

En dicha procesión, sacerdotes de la localidad portarán a hombros las valiosas andas de plata, sobre cuya plataforma se alzará la famosa Custodia gótica, llamada "El Ciprés", donada por el rey Enrique IV en el año 1467 y que en la exposición que en el año 1950 tuvo lugar en Barcelona, fue clasificada como la primera construida en España.

MATADERO MUNICIPAL

Indudablemente, se demuestra una vez más que Calahorra es una localidad eminentemente agrícola. Lo mismo ha sido mejorar el tiempo, que ya nuestros agricultores comienzan a dar señales de vida. El comercio se mueve más y su maquinaria, impelida por esa fuerza motriz y básica que es la agricultura, comienza a adquirir el ritmo que pierde en los meses invernales.

A mayores ingresos, superior nivel de vida. Consecuencia lógica, es lo sacrificado en el Matadero Municipal en el finado mes de mayo. Veamos:

Se sacrificaron 26 vacunos menores, que dieron para la tabla 4.669 kilos, siendo el mes de mayor número de reses; 431 reses de ganado porcino, con peso de 29.081 kilos, superados únicamente en número durante los meses de enero y febrero, que es cuando la matanza domiciliaria adquiere un volumen más amplio; 897 lanares mayores, que dieron en la báscula 10.860 kilos, mayor volufen alcanzado hasta la fecha, y 1.311 lanares menores, que proporcionaron 8.041 kilos, cantidad superior en reses y kilos hasta los ahora sacrificados.

En resumen; que los kilos sacrificados fueron en total 52.651, o lo que es lo mismo, a razón de 1.698'419 kilos en cada uno de los treinta y un días del mes a que nos estamos refiriendo. ¡Cómo se ponen algunos de carne!

ANUNCIOS FINANCIEROS

«LADRILLERIAS ALAVESAS, S. A.»

Por el presente se convoca a Junta general ordinaria de accionistas para el día 27 de junio, a las dieciséis horas en primera convocatoria y si fuera preciso para el día 28, a las misma hora, en segunda, en el domicilio social, con el siguiente orden del día:

1.º.—Examen y aprobación, si procede, de la Memoria, balance y demás documentos contables del ejercicio de 1968 y de la propuesta de distribución de beneficios.

2.º.—Designación de accionistas censores de cuentas para el siguiente ejercicio.

3.º.—Ruegos y preguntas.

La asistencia a la Junta se regula por lo previsto en el artículo 19 de los Estatutos Sociales.

«LADRILLERIAS ALAVESAS, S. A.»

Por el presente se concova a Junt general extraordinaria de accionistas para el día 27 de junio, a las diecisiete horas en primera convocatoria y si fuera preciso para el día 28, a la misma hora, en segunda, en el domicilio social, con el siguiente orden del día:

Unico.—Propuesta de ampliación de capital.

La asistencia a la Junta se regula por lo previsto en el artículo 19 de los Estatutos Sociales.

Vitoria, 2 de junio de 1969.

—El Presidente del Consejo de Administración.

feliz sin dolor
CV
Calmante VITAMINADO
le devuelve la alegría
EL CALMANTE DEL HOGAR
CONSULTE A SU MEDICO
(C.P.S. 2.493 a C.S.P. 2.515)

NAJERA

Surgen quejas porque las obras en las calles no se realizan con rapidez

NAJERA. — (De nuestro corresponsal, Luis Royo).

Ya en ocasión anterior nos hemos referido a las obras que en nuestras calles se están realizando, tanto por parte de la Compañía Telefónica como por una de las Electras que surten de fluido a Nájera.

Tales obras continúan, y van siendo cada vez más las calles najerinas afectadas, hasta el extremo de que ha habido momentos en que la impresión era la de encontrarse casi todas ellas levantadas.

Siguen, pues, las incomodidades para el vecindario. Ha habido casos, sobre todo cuando ha llegado la vez a determinados tramos de las carreteras que atraviesan la ciudad, en que ha habido necesidad de cerrar el tránsito o desviar la circulación de automóviles en determinados tramos.

Y sufriéndose, mientras duran las obras, las consiguientes molestias principalmente por el mal estado en que los suelos se hallan, incluso para los peatones, que muchas veces han de hacer verdaderos dibujos para salvar los obstáculos que se encuentran a su paso.

Lo malo es que, en algunas ocasiones, nos han llegado quejas de que tales obras no se realizan con la rapidez que para los vecinos sería deseable. Para ello pueden influir las ganas de que, molestias en la calzada y ruidos, desaparezcan excesivamente pronto.

De desear es que la tranquilidad renazca cuanto antes, aunque sigamos pensando en que, indudablemente, la conducción subterránea de esos servicios sea enorme ventaja para la población. En cuanto al estado posterior de los tramos levantados de las calles, cuando ya han sido cubiertas las zanjas, está quedando bastante bien; tal hecho mitiga la molesta sensación que sienten quienes piensan que se vayan a dejar las calles en mal estado. Además que, sobre este aspecto, es de suponer que el Ayuntamiento tendrá adoptadas las medidas precisas para que no sea necesaria una nueva pavimentación general.

COMISION PERMANENTE

En sesión extraordinaria celebrada por la Comisión Municipal Permanente del Ayuntamiento de nuestra ciudad, se adoptaron los siguientes acuerdos:

Se conceden licencias municipales de obras, solicitadas por don Abraham Ojeda Gil, don José Alonso González, don José Alba González, don José Antonio Virto Díez, don Miguel Yécora Zapatero, don Primo Gómez Loza, doña Encarnación Domingo Sotés, don Francisco del Campo Vélez, doña María Arrieta Anguiano, don Nicolás del Rey Mateo, don Marino Nájera Lacalle, don Arturo García Martínez, doña Mercedes Baños González, don Gabino García Martínez, don Casto Mendoza Baños, doña Felisa Ríos Lacruz, Barpimo, S. L.; don Julián Larrea Díez, don Angel Extremiana Marín, don Práxedes Mendoza, don Gregorio Iturrioz González, don Celestino Urbina Villar y don Francisco Luis Bartolomé Azofra. Y se deniega la solicitada por don Faustino del Campo del Rey.

Se accede al concierto solicitado por doña Felicitas Izquierdo Porres, por ocupación con mesas y veladores de una terraza en la vía pública, en calle Ribera del Najerilla, y se le señala la cantidad de 3.500 pesetas hasta finales del año actual.

Se accede a reclamaciones formuladas por don Victoriano Aldonza Díez y don Amancio Arza Hervías, sobre pago del Impuesto de Circulación de Vehículos.

Se accede a solicitudes sobre nuevas tomas de agua del abastecimiento, formuladas por don Fernando Parra García, don Santiago Gómez Montelío y don Francisco Quintanar Rueda.

Se deniega una petición de don Francisco Ballesteros Ortiz para instalar los días de venta de helados un congelador en la calle General Franco.

Se acuerda girar la liquidación procedente, con sanción, por una toma clandestina de agua descubierta en un piso de la Plaza de San Miguel.

Se admite una reclamación de don Santiago de la Torre González contra un cobro ya realizado del arbitrio de alumbrado público.

Se aprueban diversas facturas, cuentas y nóminas de jornales presentadas al cobro.

DEMOGRAFICAS

Nacimientos. — José-Javier Luzuriaga Ortiz, hijo de Luis y María del Carmen, y María-Trinidad del Rey Martínez, hija de Evaristo y Ernestina.

Matrimonios. — Víctor Arenzana y Pérez con María - Concepción Cañas y García y Fernando Parra García con María del Carmen Marín y Abeytua.

SEGUROS
Se precisan representantes para Logroño y provincia. Preferible profesionales. Magníficas condiciones. Escribir con referencias al
Apartado 494 de MADRID. Referencia: Agentes.

EXPOSICION DE PINTURA
EN GALERIA KANOS
Avenida de Portugal, 13.
EXPONE OLEOS
E. OLARRA
Del día 1 al 8.
Laborables, mañana y tarde.
Festivos, de 12 a 2

ESTO ES EL RASILLO (RIOJA)
ZONA RESIDENCIAL Y RECREATIVA
PISTAS DE ESQUI EN HOYOS Y PIQUERAS
* Orientación mediodía.
* 100 tipos distintos de Chalet.
* Construcciones por encargo.
* Alejados de los ruidos y peligros de carreteras generales.
* En plena sierra de Cameros.
* Próximo mes inauguración de Piscina y Club Náutico
* Venta de Parcelas y Chalets.
* Todos los servicios incluídos.
* Zonas deportivas (piscina, tenis, frontón, etc.).
* Paso Paloma y Trucha.
* Lago de 7 Km. de perímetro.
* Caza mayor y menor.

Vista parcial de la Urbanización y Lago

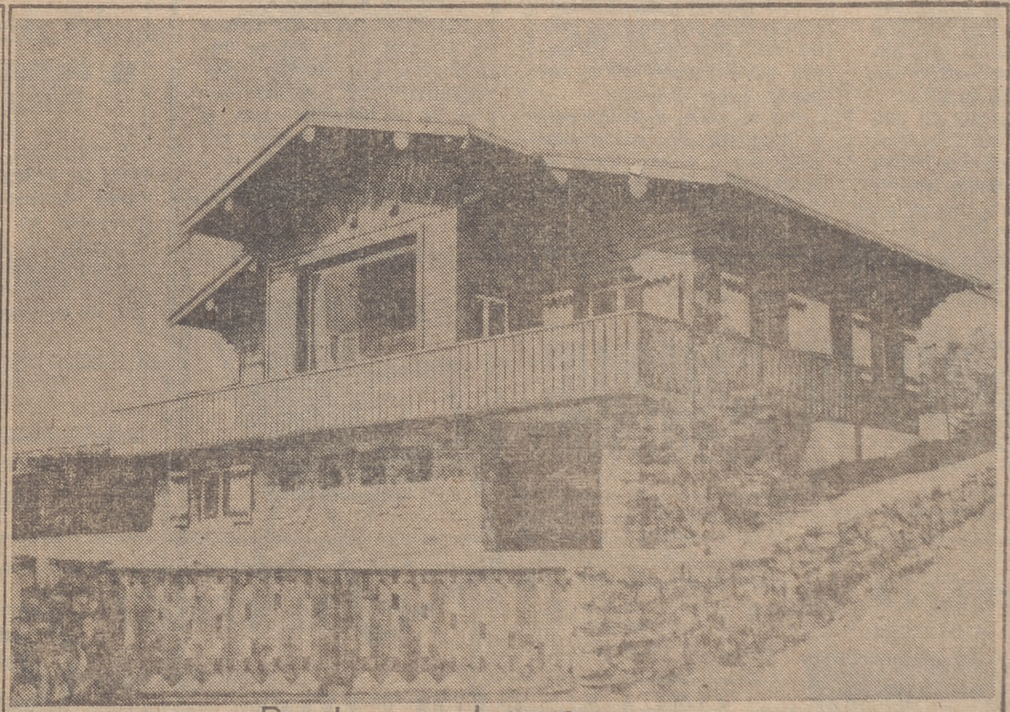
Puede ser el suyo...

Escribanos a: EL RASILLO
G. Franco, 74, 1.º d. - LOGROÑO
Le informaremos

Rellene este cupón hoy mismo.

Sr. D. _____
Domicilio _____ Telf. _____
Población _____
Interesado en Parcela ○ Chalet ○

Un joven cubano viajó de polizón en el tren de aterrizaje de un avión desde La Habana

Llegó a Madrid con síntomas de congelación

MADRID, 4. (Logos). — Ocho horas ha permanecido como polizón a bordo de un avión de "Iberia", que realizaba el vuelo desde La Habana a Madrid, el súbdito cubano Armando Socarras Ramírez, de veintidós años de edad, el cual fue descubierto momentos después del aterrizaje del citado avión en el aeropuerto de Barajas.

Armando Socarras realizó el viaje alojado en el tren de aterrizaje, en condiciones prácticamente insoportables, ya que el avión volaba a nueve mil metros de altura y el referido compartimento no estaba acondicionado para soportar la altitud. Hubo de ser trasladado inmediatamente al botiquín del aeropuerto en estado casi inconsciente, donde le fueron apreciados síntomas de congelación, y posteriormente al Hospital General de la Beneficencia del Estado, donde se encuentra ya recuperado. Las autoridades correspondientes instruyen las diligencias oportunas.

"NO ME MANDARAN OTRA VEZ A LA HABANA, ¿VERDAD?"

MADRID, 4. (Logos). — "Una hora después de salir del aeropuerto de La Habana perdí el conocimiento de las cosas y no he despertado hasta que he caído del tren de aterrizaje en el aeropuerto de Barajas", ha comentado el joven. Se ha recuperado normalmente después de haber soportado alturas aproximadas a los diez mil metros y temperaturas de hasta cuarenta grados bajo cero. En el Gran Hospital de la Beneficencia del Estado se le ha sometido a observación y al consiguiente tratamiento de suero y antibióticos. La fuerte constitución del muchacho ha hecho posible no sólo la travesía, sino que pocas horas después de ser atendido se recupere normalmente.

Un redactor de la Agencia "Logos" que ha tenido la oportunidad de conocer los comentarios del polizón cubano, sabe que durante tiempo Armando Socarras se había estudiado a fondo el funcionamiento de los trenes de aterrizaje aéreos para realizar con éxito la odisea deseada. No recuerda a ciencia cierta si su compañero, no encontrado, llegó a colocarse como él en el tren de aterrizaje.

Se sabe que el comandante del avión de "Iberia", don Valentín Martínez Vara del Rey, advirtió cuando despegaba de Cuba ciertas anormalidades en el tren de aterrizaje, lo que comunicó al aeropuerto de La Habana, así como la nueva operación que iba a realizar de abrir y cerrar el citado espacio, donde quedan plegadas las ruedas durante el vuelo. Así lo hizo, sin que después advirtiera ninguna anormalidad en el cuadro de mandos. Eso hace pensar que el joven, se supone que acompañaba a Armando Socarras en la audaz travesía, cayó al mar durante la citada operación, aunque también se cree que pudo caer al suelo al abrirse nuevamente el tren de aterrizaje unos veinte kilómetros antes de llegar al aeropuerto de Madrid-Barajas para tomar tierra. El citado compañero ha sido identificado como Jorge Pérez Blanco.

Armando Socarras ha comentado que lo peor de todo ha sido el ruido y el frío aguantado con una camisa ligera. Es soldador de profesión y ha dicho: "Sabía que lo conseguiría. No me mandarán otra vez a La Habana, ¿verdad?

Por su parte, tanto médicos como técnicos aéreos sólo tienen una palabra para calificar esta aventura: "Inexplicable, totalmente inexplicable".

SUBIO AL TREN DE ATERRIZAJE CUANDO EL AVION IBA A DESPEGAR

MADRID, 4. (Logos). — El joven polizón cubano Armando Socarras Ramírez se subió al hueco del tren de aterrizaje cuando ya el avión de "Iberia" se disponía a despegar. "Entonces, ya una vez en el aire, se debió encender la luz de anormalidad en el cuadro de mando porque volvieron a abrir el tren de aterrizaje, y lo aproveché para colocarme mejor en el hueco que quedaba. He venido sentado sobre la rueda", ha comentado el joven cubano, en palabras recogidas únicamente por un redactor de la Agencia "Logos". La entrada a la habitación ha sido rigurosamente prohibida.

Armando es el quinto hijo de una familia de seis hermanos y los padres, todos ellos domiciliados actualmente en La Habana. Una vez recuperado se muestra muy simpático y hablador, asegurando que estaba convencido que triunfaría en su empeño. En otro momento ha dicho: "Me querían enviar a cortar caña de azúcar". Armando Socarras Ramírez —que no parece tener relación familiar con el que fue presidente cubano Prio Socarras y que tampoco tiene familiares conocidos en España— tenía pensado desde hace algún tiempo escapar a nuestro país.

Venus es inhabitable para el hombre

MOSCU, 4 (Efe-Reuter). —Con el envío de las dos últimas "sondas" soviéticas al planeta Venus se han podido confirmar los descubrimientos hechos con anterioridad por astronaves soviéticas y norteamericanas en el sentido que el misterioso planeta, cubierto de nubes, es inhabitable, al menos para seres humanos.

Este es, al parecer, el primer resultado principal al que ha llegado la Academia de Ciencias, tras estudiar las informaciones captadas por las astronaves "Venus 5" y "Venus 6", que en el pasado mes de mayo descendieron a la atmósfera de Venus.

Las astronaves fueron lanzadas en viajes de trescientos cincuenta millones de kilómetros, en enero, para comprobar los hallazgos de su predecesora "Venus 4", lanzada en octubre de 1967, y de las astronave estadounidense "Mariner 4", que rebasó el planeta algunos días más tarde.

El informe señala que los datos obtenidos de las dos últimas "sondas" ponen de relieve que en la densa atmósfera de Venus no existe más de un cero coma cuatro por ciento de oxígeno y que el contenido, en un noventa y tres a noventa y siete por ciento de la atmósfera, es de dioxido de carbono y un dos a cinco por ciento de nitrógeno.

Se pone de relieve que como ya hizo el "Venus 4", las dos astronaves no transmitieron información alguna sobre la superficie del planeta, pero indica que es posible deducir de los datos obtenidos, que la temperatura en la superficie de Venus oscilará entre los cuatrocientos y quinientos treinta grados centígrados, con presiones correspondientes entre sesenta y ciento cuarenta atmósferas.

LO QUE SE CREYO "EL TESORO DE ROMMEL" ERAN VIEJAS MUNICIONES

PARIS, 4. (Efe). — «El tesoro» que Jean Napoleón de Peretti había descubierto, sumergido a 30 metros de profundidad en una gruta submarina de las proximidades de Porto-Vecchio, en la isla francesa mediterránea de Córcega y que tanto revuelo provocó, no consiste sino en una veintena de cajas de plomo conteniendo viejas municiones, revelan hoy los submarinistas de la Policía, que han efectuado una investigación en aquellas aguas.

El llamado «tesoro de Romel» se dice había sido sumergido en aguas de la isla de Córcega, en septiembre de 1943, por el escafandrista checo Felig. El «tesoro» se hallaba en el interior de seis cajas metálicas, todas ellas encadenadas unas a otras y provistas de cuatro boyas que permitirían su localización.

QUIZA EL DOMINGO SE ANUNCIE EL COMIENZO DE LA RETIRADA DE TROPAS USA DE VIETNAM DEL SUR

WASHINGTON, 4. (Efe). — Un posible anuncio de parcial retirada unilateral de tropas norteamericanas de Vietnam del Sur podría salir del comunicado conjunto de la entrevista entre el presidente Nixon y el presidente Van Thieu, el próximo domingo en la isla de Midway.

HOY COMIENZA LA ASAMBLEA GENERAL NACIONAL DE LA ACCION CATOLICA

MADRID, 4. (Logos). — Mañana, jueves, comenzará la Asamblea General Nacional de la Acción Católica Española, que se celebrará hasta el día 8 de junio en la residencia del Valle de los Caídos, con asistencia de la Junta Nacional y representantes de todas las diócesis españolas y Movimientos comprendidos en la Asociación.

Suscríbase a NUEVA RIOJA

PARIS

LA EXPLOSION DE UN ARTEFACTO DESTRUYE UN INMUEBLE DE 70 METROS CUADRADOS

PARIS, 4 (Efe).—Una gran explosión, registrada en la pasada medianoche en el barrio de la Estrella, junto al Arco del Triunfo de París, provocó el pánico entre los residentes del mismo.

La explosión se produjo al estallar un artefacto en la sede de la Sociedad "Alsthim", en la Avenida Kleber, lugar próximo al "cuartel" de conferencias sobre el Vietnam.

Los especialistas del laboratorio de la Policía Municipal estudian ahora los restos del ingenio, a fin de determinar su origen.

Los bomberos, que confirmaron que se trataba de un potente artefacto, tuvieron que proceder a la demolición de los restos del inmueble, correspondientes a un total de setenta metros cuadrados, que quedaron parcialmente destruidos.

Dado lo avanzado de la hora, no se hallaba persona alguna en el interior del inmueble, por lo que no hubo que lamentar víctimas.

CUATRO MUERTOS AL ESTRELLARSE DOS AVIONES MILITARES CERCA DE COGNAC

PARIS, 4 (Efe).—Dos aviones militares "Broussard" han chocado esta tarde en vuelo cerca de Cognac. La tripulación, compuesta por dos tenientes y dos suboficiales, que efectuaban pruebas, han resultado muertos al estrellarse el avión. El piloto del otro avión consiguió dominar la situación y efectuar un aterrizaje forzoso con el aparato en llamas, resultando herido.

NUEVO TRASPLANTE DE CORAZON EN HOUSTON

HOUSTON, 4. — El doctor Denton A. Cooley efectuó ayer un trasplante de corazón a un peluquero de cincuenta y dos años.

Un portavoz del hospital dijo que el enfermo, Dwain Shannon, se encontraba bien.

Pompidou y Poher preparan giras de campaña electoral

PARIS, 4.—El presidente interino de Francia, Alain Poher, candidato en inferioridad de condiciones, según admisión propia, ha anunciado hoy que continuará, a pesar de todo, su campaña electoral en la semana próxima y que llevará a cabo viajes de cinco días para ganar el terreno perdido, antes del día quince de junio.

Su rival, el ex-jefe del Gobierno gaullista Georges Pompidou, ya anunció intenciones análogas y se propone llevar a cabo también una gira.

EL CENTRO REPUBLICANO, DE PARTE DE POHER

PARIS, 4 (Efe).—El Centro Republicano se manifiesta hoy, en comunicado, partidario de la candidatura de Alain Poher a la Presidencia de la República y eleva sus protestas contra las generalizadas consignas de abstención en la segunda vuelta electoral.

Por su parte, la Unión para el Progreso, tras una reunión celebrada a últimas horas de ayer, manifiesta hoy en un comunicado su incondicional apoyo a la candidatura a la Presidencia del ex primer ministro Georges Pompidou.

EL CONSEJO NACIONAL DE LA ALIANZA REPUBLICANA APOYA A POMPIDOU

PARIS, 4 (Efe).—El Consejo Nacional de la Alianza Republicana, que preside Tixier Vignancour, ha decidido apoyar, en la segunda vuelta, la candidatura del ex-primer ministro Georges Pompidou a la Presidencia de la República.

EL PROCURADOR SEÑOR TARRAGONA Y SU FAMILIA, AMENAZADOS DE MUERTE

BARCELONA, 4.—El procurador en Cortes por representación familiar don Eduardo Tarragona ha presentado una denuncia en el Juzgado de guardia porque tanto él como sus familiares han sido objeto de amenazas de muerte a través de unas cartas recibidas desde Bilbao. Asimismo ha comunicado el hecho al presidente de las Cortes y ha designado a un criminalista barcelonés para que siga la tramitación del caso.

COLEGIO INTERNADO
"IZARRA"
RECONOCIDO SUPERIOR
IZARRA (ALAVA) TELF. N.º 1

2.º CURSO INTENSIVO DE VERANO 1.969
BACHILLER COMPLETO INCLUSO PREU.
LETRAS Y CIENCIAS, PRIMARIA, REPASOS, IDIOMAS.
ESPECIALIDAD EN REVALIDAS, RECUPERACION CURSOS,
DURACION JULIO, AGOSTO Y SEPTIEMBRE.
FECHA COMIENZO 8 DE JULIO.
20 PROFESORES ESPECIALIZADOS Y TITULADOS OFICIALMENTE.
CLIMA SANO, DEPORTES, PISCINA, 200 PLAZAS EN TOTAL.
EN CURSOS SON 14 a 16 COMO MAXIMO.
ATENCION INDIVIDUALIZADA
EXITO TOTAL EN SU PRIMER CURSO DE VERANO 1.968.
INFORMACION: ESCRIBIR AL COLEGIO
O LLAMAR AL TELEFONO N.º 1

MUEBLES DE CAMPING

GRAN SURTIDO
MUEBLES Guilka
SOMOSIERRA, 19.
Teléfono 21-42-44. - LOGROÑO.

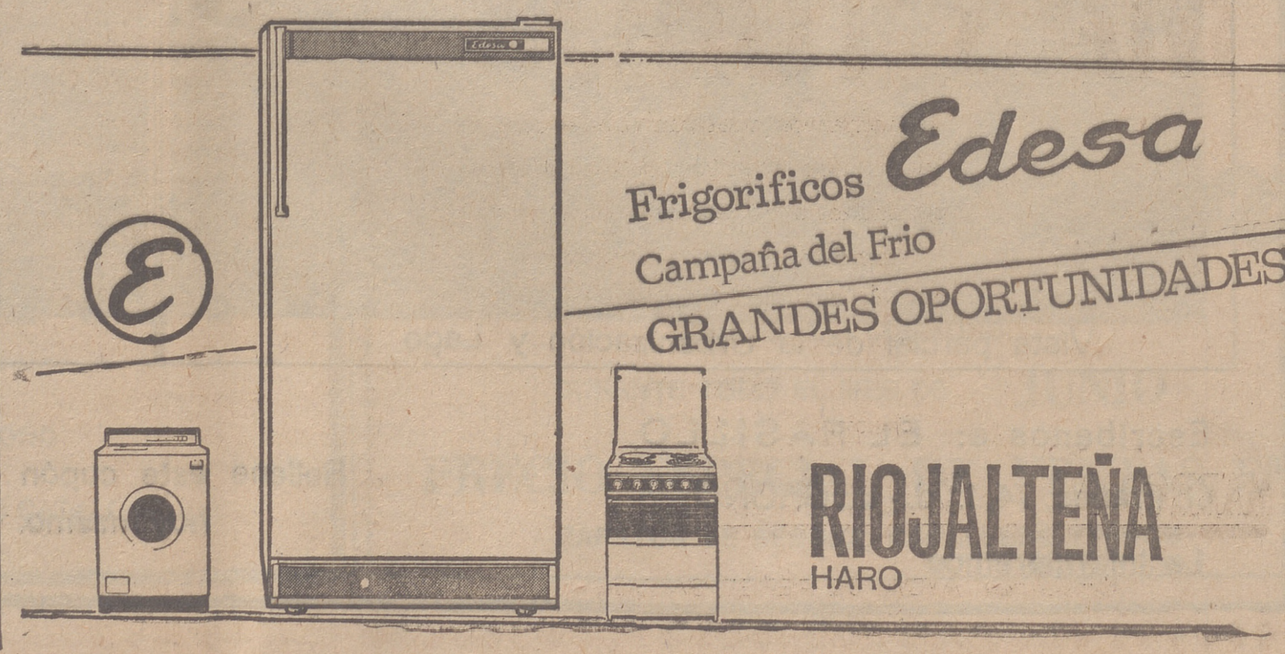
Frigorificos Edesa
Campaña del Frio
GRANDES OPORTUNIDADES
RIOJALTEÑA
HARO

EL MAESTRO Y LA VISION DE LOS COLEGIALES

Aunque tenemos cinco sentidos, de los que principalmente se sirve el hombre son los del oído y la vista. Posiblemente muchos animales ganan al ser humano en el sentido de la audición. También hay animales —por ejemplo, el águila— que ven mejor que el hombre. Pero éste goza de una visión más compleja en virtud de su bipedismo; esto es, por su cualidad de andar con dos pies, lo que, en la evolución biológica, le permitió una mejor irrigación y desarrollo del cerebro y un mejor aprovechamiento de los ojos para ver.

Cuando el niño nace, su sentido de la visión sólo le permite percibir la luz y las tinieblas. Poco a poco se van perfilando los objetos ante él, pero para "verlos" necesita tocarlos y llevárselos a la boca. Conforme se van desarrollando sus neuronas, su sistema nervioso, su visión se normaliza. Pero no todos los niños poseen unos ojos normales, ni gozan de una visión normal.

Los participantes del I Simposium Nacional sobre la "función visual y rendimiento profesional", comprendiendo el gran papel que puede jugar el maestro en la lucha contra los defectos y enfermedades de la vista, coincidieron en trece conclusiones, de las que merecen ser citadas tres: la tercera, la sexta y la séptima.

3.—Como medida equiparable a la vacunación, en la edad pre-escolar debería ser obligatoria la exploración del aparato visual por un oftalmólogo.

6.—En los programas de magisterio se deberían de dar una serie de conferencias, dictadas por especialistas oftalmólogos, para que los futuros maestros tengan conciencia de la importancia de los problemas visuales, así como la posibilidad de detectarlos, valorarlos y establecer la vigilancia oportuna.

7.—Se recomienda generalizar y extender las revisiones periódicas en la población infantil, pidiendo al Ministerio de Educación y Ciencia adquirir el número de aparatos que se precisen mediante el oportuno concurso.

Por supuesto, estas conclusiones fueron redactadas por un grupo de eminentes físicos, catedráticos de Oftalmología y prestigiosos ópticos. Merecen citarse los nombres de don José María Otero Navascues, profesores Pérez Llorca y Casanovas, doctor Garrigosa y señor Mallas.

Por lo pronto ya se ha logrado que por orden ministerial los maestros y médicos escolares hablen a los colegiales sobre higiene visual un día al año: el 13 de diciembre. Mientras que se logran nuevos progresos a escasa oficial, los maestros pueden, con los elementales medios, intentar averiguar lo más posible sobre la normalidad o anormalidad de los ojos de sus alumnos. Sólo hace falta una pizarra y tiza blanca, roja y verde.

En la primera el maestro dibuja una E de diversos tamaños, que unas veces trazará derecha y otras al revés, bien boca arriba o boca abajo. Una vez dibujada la letra E, se invita a los niños a que la miren y digan lo que vean. No se trata de averiguar si saben o no saben que se trata de la letra E. Lo que el maestro es capaz de verla con claridad, diferenciando, distinguiendo, diferenciando, disitinguiendo, cada uno de sus palitos y en qué dirección están trazados.

El experimento se hace a diversas distancias: colocandolo en la última fila de bancos, a cinco metros de la pizarra y tan sólo a 30 centímetros del encerado.

Si las contestaciones son correctas incluso desde la última fila de bancos, el alumno posee una visión lejana aceptable. Colocando al niño a una distancia de 30 centímetros, si también lee con claridad —o mejor dicho, distingue los palitos, no de las E grandes, sino de las letras pequeñitas—, es que posee una buena visión cercana.

En numerosas escuelas alemanas se colocan a los alumnos a una distancia de cinco metros. El resultado de lo que ve cada alumno se expresa en un quebrado cuyo numerador es la distancia —en este caso, cinco metros— y el denominador la línea mínima leída, o sea, la E más pequeña que el niño distingue con toda claridad. Según el Comité Nacional Americano, se deben mandar al oculista a los párvulos o preescolares que no pasan del quebrado 5|7'5 en la prueba de lectura rápida. Un grupo de investigadores alemanes ha probado esta técnica en 700 párvulos, encontrando un 10'08 por 100 de defectos visuales, de los cuales un 6'01 por 100 no eran conocidos previamente.

De la caridad a la justicia social

El viejo Hospital Provincial de Santa Isabel cerró sus puertas el día 4 de noviembre de 1968.

Con la clausura del Hospital Provincial se pone punto final a uno de los ciclos más largos y sugestivos de la medicina madrileña. Una gran parte de los avances médicos que se registraron en nuestro país durante varias centurias se iniciaron en este centro sanitario. Ha sido también una de las mejores escuelas de formación de generaciones sucesivas de médicos.

La reconquista de España por los Reyes Católicos constituye el jalón fundamental de la historia de los hospitales madrileños. Surge por entonces el hospital de la Latina. Fundado por doña Beatriz Galindo. El advenimiento de Carlos V supone un resurgir de la vida benéfica y social, creando bajo su reinado el hospital del Buen Suceso, enclavado en la calle de Alcalá. Los hospitales proliferan, y a mediados del siglo XVI eran tan numerosos estos centros asistenciales en Madrid que al fragmentarse la caridad, era insuficiente para el conjunto, lo que motivó que Felipe II abrigase el deseo de remediar a todos unificando en un hospital general los muchos que tenía Madrid.

En 1587 se dictaminó la necesidad de unir en un hospital general los pequeños hospitales del Campo del Rey, de San Ginés, de Convalecientes y el de la Pasión.

Todos estos hospitales se unieron en el Hospital General. Pero se sintió la necesidad de ampliarlo en el gran albergue de mendigos que había fundado en Atocha don Cristóbal Pérez de Herrera.

El 9 de junio de 1603 se trasladaron los hombres residentes en el hospital de Santa Catalina, y en 1636 volvieron las mujeres desde su hospital de la Pasión. De esta fusión nace el llamado Hospital General y de la Pasión, origen del actual Hospital General. Su primer médico fue Cristóbal Pérez de Herrera, que había sido su fundador. En 1616, Felipe III concedió al hospital una renta de 34.000 ducados y dos maravedís en libra de vaca, renta que fue perpetuada a su favor por Felipe IV en 1658. Dos años más tarde aprobó el Consejo Real una nueva concesión, consistente en dos maravedís en libra de aceite, que cobró el hospital hasta el año 1666.

Por iniciativa de Fernando VI se encarga a una junta la misión de realizar un nuevo edificio apropiado para las necesidades del momento, pero todo queda en proyecto con la muerte de Fernando VI. Pero luego acometería la obra Carlos II, confiándole la construcción del hospital al arquitecto José Hermosilla, continuando y terminándolo Sabatini. El proyecto, de grandes proporciones, no llegó, por desgracia, a completarse nunca.

En lo que se refiere a los médicos, su número era de nueve, de los cuales seis tenían destino en el General y tres en el anejo de la Pasión. Las horas de visita eran, desde la Cruz de Mayo hasta septiembre, de siete de la mañana a cinco de la tarde. Y durante el resto del año, de ocho de la mañana a cinco de la tarde.

La primera cátedra de Anatomía que comenzó a funcionar en España fue fundada por Felipe V, en el Hospital General. Y su primer catedrático fue don José Arboleda.

En el año 1850, el doctor González Velasco obtuvo permiso para disponer de un local en el cementerio del hospital donde realizar sus trabajos anatómicos. En el cuerpo médico del Hospital General figuró el escritor Mariano José de Larra. En este hospital se registraron acontecimientos importantes desde el punto de vista científico. Por primera vez en España empleó la anestesia etérea el doctor Antonio Sáez, así como el cloroformo. También el termómetro clínico se introdujo en España a través del Hospital General. Y lo mismo ocurrió con el primer aparato de Rayos X.

Podrían citarse igualmente otras primicias, como las que se refieren al suero antidiftérico o el salvarsán. Precisamente en el Hospital General, el doctor Ortiz de la Torre, practicó, en 1907, una sutura de corazón. Y el doctor Marañón llevó el primer tubo de ensayo con la reacción de Vassermann.

Esta es la historia sintética del Hospital General, relatada por su actual director, doctor Hidalgo, que en la España de la justicia social se ha transformado en la Ciudad Sanitaria Francisco Franco, dispuesta a afrontar la medicina socializada y electrónica del futuro.

MAS TUBOS

Aumentamos nuestras existencias y mejoramos nuestros servicios para garantizar a Vd. en todo momento la atención de sus necesidades.
Confíe en nuestro almacén y beneficiese de nuestras condiciones especiales.
Gracias.

MARRODAN Y REZOLA, S. A.

Almacenes: AVDA. DE PEREZ GALDOS

BAZAN
PEDIATRIA
PUERICULTURA
Av. de Portugal, 11,
Telf. 211253 (CSP núm. 134)

Felipe Herrero Alegre
PRACTICANTE
General Franco, 38, 3.º D.
Teléfono 221658.
LOGROÑO

Francisco Santaolalla
PEDIATRIA
PUERICULTURA
Murrieta, 9, 2.º izqda.
Teléfono 222084
C. S. P. núm. 723

FAJAS VENTRALES
(VIENTRE PENDULO)
FAJAS ESTOMAGO CAIDO
LUMBOSTATOS
CORSES ORTOPEDICOS (según prescripción facultativa)
TIRANTES OMOPLATICOS (caída de hombros)
PLANTILLAS ORTOPEDICAS NIÑOS Y ADULTOS
Ortopedia MORGABE
Vara de Rey, 9. - Teléfono 21-39-14

GUIA MEDICA

Dr. MARCELINO DE JUAN
MEDICINA Y CIRUGIA DE DIGESTIVO
CIRUGIA GENERAL
Consultas:
V. Pradera, 6, 2º Telf. 211462
(esquina frente a Hacienda)
Operaciones:
Clínica Valvanera
República Argentina, 43.
Teléfonos 21-37-00 y 21-37-01

Doctor Carbayo
OBSTETRICIA-GINECOLOGIA
Muro del Carmen, 8, 1.º.
Teléfono 212285
C. S. P. núm. 887

A. ROMERO GIL
DERMATOVENEREOLOGIA
ELECTRORRADIOLOGIA
Duq. de la Victoria, 6.
Tfno. 212610. (C. S. P. n.º 8)

G. MTNEZ. ALEGRIA ARIZNAVARRETA
OFTALMOLOGO
Víctor Pradera, 6, 1.º B.
Teléfono 21-13-42.
Consulta: de 10 a 1 y 4 a 7.
SE RUEGA PIDAN HORA

Doctor MARTINEZ HERRERA
OTORRINOLARINGOLOGO
Vara de Rey, 34, 1.º
Teléfono consulta: 213749.
Teléfono particular: 213146
(C. S. P. núm. 827)

José M.ª Pérez López
APARATO DIGESTIVO
MEDICINA GENERAL
Duq. de la Victoria, 6, 1.º.
Tfno 213148 (CSP n.º 11)

F. Burgos Hernández
TRAUMATOLOGIA Y ORTOPEDIA
Avda. Portugal, 30, 3.º izq.
Teléfono 220880
(C. S. P. núm. 255)

Manuel Alvarez Ruiz de Viñaspre
PEDIATRIA-PUERICULTURA
Gran Vía, 6, 1.º d.
TELEFONO 212893
(C. S. P. núm. 547)

Eduardo Ciria Latre
PEDIATRIA-PUERICULTURA
Miguel Villanueva, 10, 7.º 2.
(Pasaje del Espolón)
Teléfono 21.47.09
(C. S. P. núm. 490)

P. Sacristán Pérez
APARATO RESPIRATORIO Y CIRCULATORIO
Consulta de 12,30 a 2 y 4 a 6
Avda. de Colón, 49.
Teléfono 21-10-75
(C. S. P. núm. 818)

ANGEL CASAS
MEDICO
ANALISIS CLINICOS
Bretón de los Herreros, 9, 3.º
Teléfonos 213144 y 211378
(C. S. P. núm. 66)

MONTOYA
OTORRINOLARINGOLOGIA
Miguel Villanueva, 8, 2.º
Teléfono 212126
(C. S. P. núm. 352)

Florencio Pérez Benito
APARATO RESPIRATORIO Y CIRCULATORIO
MEDICINA GENERAL
Avenida de Colón, 47, 1.º izq.
de 12,30 a 2.
(C. S. P. núm. 823)

J. PEREA
TRAUMATOLOGIA Y ORTOPEDIA
CIRUGIA GENERAL
Calvo Sotelo, 31, C, 1.º
Teléfono 212206
(C. S. P. núm. 288)

Emilio Rebollo
FARMACEUTICO
ANALISIS CLINICOS
Muro de la Mata, 7, 1.º
Teléfono 214483
(C. S. P. núm. 558)

URBINA
APARATO CIRCULATORIO
M. Villanueva, 2, 2.º.
Teléfono 211717
(C. S. P. n.º 19)

Domingo Alvarez Ruiz de Viñaspre
DOCTOR EN MEDICINA Y CIRUGIA
CIRUGIA GENERAL
TRAUMATOLOGIA Y ORTOPEDIA
CIRUGIA DEL APARATO DIGESTIVO
Duq. de la Victoria, 18, 1.º
Telf. 213458 (CSP núm 1)

R. DOPEREIRO
MEDICO
ANALISIS CLINICOS
Calvo Sotelo, 6, 2.º derecha
Tfno 213718 (C. S. P. n.º 7)

D. Azpeitia
APARATO DIGESTIVO
CIRUGIA DEL APARATO DIGESTIVO
CIRUGIA GENERAL
Consultas y operaciones, en la Clínica de la Santa Cruz.
Castroviejo, 9. Telf. 211600
(C. S. P. 357)

J. Loyola
OBSTETRICIA Y GINECOLOGIA
Muro la Mata, 7 Tf
Consulta: Mañanas
de 12 a 2
(C. S. P. núm. 174)

Víctor Sáenz de Olazábal
APARATO DIGESTIVO
Consulta, de 4 a 7
Avenida Pío XII, 1, 4.º
Teléfono 212148
(C. S. P. núm. 547)

GABRIEL FABON BARCO
OFTALMOLOGO
Consulta, de 9'30 a 1 y de 4 a 6 (excepto sábados)
Avda. Pío XII, 1, 2.º
Teléfono 215352
(C. S. P. núm. 243)

EMILIO CASAS
DERMATOVENEREOLOGIA
Muro de la Mata, 13, 2.º
Teléfono 211378
C. S. P. 542

G.ª Castellanos
Puericultor de la Beneficencia Provincial de Logroño.
Jefe del Servicio de Pediatría del Hospital Provincial.
Pediatría, Puericultura.
Calvo Sotelo, 6, 3.º.
Teléfono 213235
(C. S. P. 522)

YANGÜELA
Jefe de los Servicios de Radiología de la Residencia Sanitaria del Seguro Obligatorio de Enfermedad
ELECTRORRADIOLOGIA
Calvo Sotelo, 14, pral.
Teléfono 211612
(C. S. P. núm. 10)

COHEN
MEDICINA GENERAL
Consulta diaria
General Mola, 39 - 2.º
Tf. 214054 (C. S. P. n.º 16)

Dr. Ardanza
UROLOGIA
Consulta:
de 10 a 12 y de 4 a 7.
MARQ. DE MURRIETA, 13.
TELEFONO 211791
(C. S. P. 330)

PROBO RAMIREZ
APARATO DIGESTIVO
Calvo Sotelo, 3. Tfno 211313
(C. S. P. núm. 136)

DEPORTES ★ DEPORTES ★

JOSE MARIA, OPERADO CON EXITO

Hoy habrá entrenamiento en Las Gaunas

Se prepara el Logroñés para cerrar su temporada oficial, al mismo tiempo que sigue trabajándose cara a la próxima.

En cuanto a lo primero, cabe decir que hoy habrá el acostumbrado entrenamiento en Las Gaunas, preparatorio ante la visita a La Romareda, donde se jugará a las cinco y media de la tarde del domingo.

Y con respecto a lo segundo, sabemos que se va a realizar una prueba con un portero muy joven, procedente de Pontevedra.

Otra noticia satisfactoria es que el excelente interior José María, que padecía una lesión de rotura de fibras, ha sido operado en Vitoria con excelentes resultados, por lo que es de esperar que su recuperación sea total para la próxima temporada.

ORGANIZADA POR EL CLUB CICLISTA LOGROÑES

EL DOMINGO, GRAN PRUEBA PARA IUVENILES

El próximo domingo y organizada por el Club Ciclista Logroñés, se celebrará el I Gran Trofeo Cafés Greiba-Pastillas Celita para juveniles de las categorías A y B, con arreglo al siguiente itinerario:

Salida, a las 10,30, desde el campo de fútbol Las Gaunas en marcha neutralizada hasta el Puente de Piedra, desde donde se dará la salida oficial con el siguiente recorrido y horario aproximado de paso por cada localidad:

Logroño (10,30), Viana (10,46), Aras (10,50), Marañón (1,23), Angostina (11,28), Bernedo (11,31), Lapoblación (11,41), Yécora (11,52), Oyón (12,21) y Logroño (12,28). Meta, Avenida de Navarra. Kilómetros, sesenta.

Se otorgarán los siguientes premios:

Primero, 1.000 ptas. y trofeo; segundo, 800; tercero, 600; cuarto, 500; quinto, 400; sexto, 300; séptimo, 200, y octavo, 100 pesetas.

Todo corredor clasificado sin premio cobrará una dieta de 100 pesetas.

Inscripciones, el día 8, de 9 a 10, en Las Gaunas.

Importante.—Por disposición federativa, los corredores deberán proveerse de casco protector.

PELOTA

Barberito I y García Ariño II contra Chicuri y Echave X, a las cinco, en Cenicero

Tricio homenajea hoy a sus campeones

Vuelven a triunfar, ayer en Irurzun, Sacristán e Iruzubieta sobre Oreja y Bengoechea

La atención pelotística de hoy, en nuestra región, se centra en el homenaje que se les tributa en Tricio a sus campeones Sacristán I y Nalda II, de aficionados y de segunda categoría, respectivamente, y en el programa profesional de Cenicero, un cartel de categoría que ha de llevar mucho público al recinto.

Del primer acontecimiento ya hemos dicho que consistirá fundamentalmente en un banquete que se celebrará en el mismo Tricio, después de una solemne misa que comenzará a las once y media. Como la comida está prevista para las dos y media, hay tiempo entre uno y otro acto de preparar un partido, pues no faltan pelotaris en la localidad.

Y por la tarde, a las cinco, en Cenicero, un bonito programa, iniciado por cuatro grandes figuras que tienen ciencia como para proporcionar un excelente encuentro. Barberito I y García Ariño II (cuyo triunfo frente a los hermanos Arriarán, en la misma cancha, aún se recuerda) se enfrentan a Chicuri y Echave X, jugándose después un partido que puede resultar fenomenal, tanto por la categoría de los participantes como por la rivalidad que se desprende del planteamiento, Del Val II y I contra Nalda I y II.

Desde las cuatro, en las propias taquillas del frontón, se pueden retirar las localidades.

TRIUNFO DE SACRISTAN E IRUZUBIETA

Se medían ayer, en Irurzun, Sacristán e Iruzubieta frente a Oreja III y Bengoechea II, repitiendo los riojanos la clara victoria del domingo, aunque esta vez por 22-13, después de estar 20-9.

ESTA TARDE, EN EIBAR

Ha suspendido Retegui su proyectada participación en el partido de esta tarde en el Astelena, siendo sustituido por Ogueta, quien con Azcárate harán frente a Tapia II y Lajos.

AYER, EN VERGARA

García Ariño I y Anduezа III, 22; Berasaluce IV y Tapia I, 13.

EDUARDO

GIRO DE ITALIA

ZILIOLI GANO LA ETAPA

GIMONDI SIGUE DESTACADO EN CABEZA

FOLGARIA (Trento), 4. (Alfil).—El ciclista italiano Italo Zilioli ha ganado la 20 etapa de la Vuelta a Italia, pisando la meta de Folgaria con diez metros de ventaja sobre Gimondi.

Zilioli cubrió los 248 kilómetros que separan San Pellegrino Terme de Folgaria en ocho horas, cuarenta y cuatro minutos y treinta y ocho segundos, a la media de 28,330 Gimondi quedó clasificado con tres segundos más. En tercer lugar entró Michelotto, que en los últimos kilómetros había alcanzado y superado a Dancelli, superado también por Maggioni, Taccone y Schiavon, por este orden. Dancelli entró en séptimo lugar, a tres minutos y cincuenta y siete segundos de Zilioli. En los primeros veinte clasificados de la etapa —el vigésimo, Pecchielan, entró con diez minutos de diferencia en relación con el ganador— no figura Julio Jiménez

DANCELLI, PRIMERO EN LA MONTAÑA

TRENTO (Italia), 4. (Alfil). — La cumbre de cima Polsa, primero de los puertos puntuables hoy para el Gran Premio de la Montaña (el segundo es la misma meta de llegada), ha sido escalada en primer lugar por Michelle Dancelli, que precedía en dos minutos y veinte segundos a Zilioli y Gimondi, por este orden. A tres minutos, el grupo encabezado por Michelotto y Colombo.

Antes de la etapa de hoy, la clasificación general para el Premio de la Montaña iba también encabezada por Dancelli, con 140 puntos, seguido de Jiménez, con 90.

CLASIFICACION DE LA ETAPA

1.—Zilioli, en 8-44-38.
2.—Gimondi, a 3 segundos.
3.—Michelotto, a 1-48.
4.—Maggioni, a 3-08.
5.—Taccone, a 3-08.
6.—Schiavon, a 3-10.
7.—Dancelli, a 3-57.
8.—Altig, a 5-08.

GENERAL

1.—Gimondi 91-00-42.
2.—Zilioli, a 2-10.
3.—Michelotto, a 5-10.
4.—Schiavon, a 5-59.
5.—Colombo, a 8-42.
6.—Bitossi, a 9-22.
30.—J. Jiménez.

LOS GOBERNANTES BELGAS

BRUSELAS, 4 (Alfil).—El asunto Eddy Merckx sigue siendo objeto de la atención de los gobernantes belgas. En efecto, el ministro belga de Empleo y Trabajo, Louis Major, envió una carta al embajador de Italia en la capital belga relativa al "affaire Eddy Merckx", según anunció esta tarde un comunicado de dicho Departamento.

MERCKX SALE PARA BELGICA

MILAN, 24. (Alfil).—Eddy Merckx, cuya descalificación ha creado una amplia controversia en todo el mundo ciclista, salió hoy por carretera con dirección a Bélgica.

"Me hubiera gustado —dijo Merckx— salir de Italia en alguna otra forma, pero me satisface comprobar que los aficionados italianos creen en mí".

IV CONCURSO DE PESCA FLUVIAL (MODALIDAD TRUCHA)

(ORGANIZADO Y PATROCINADO POR LOS SERVICIOS PROVINCIALES DE ACTIVIDADES DEPORTIVAS DE LA JEFATURA PROVINCIAL DEL MOVIMIENTO Y DE LA LUGARTENENCIA PROVINCIAL DE LA GUARDIA DE FRANCO)

El día 8 de junio de 1969, a las ocho de la mañana, a la altura de la «Venta de Gregorio» (Pte. de las Viniegras), tendrá lugar este tradicional concurso de pesca. Los trofeos correspondientes serán entregados a los clasificados, en la «Venta de Gregorio», después del almuerzo.

Trofeos: Primero, número de piezas. Segundo, peso pieza. Tercero, peso total.

Inscripciones: Se pueden efectuar gratuitamente por los afiliados a esta Agrupación Deportiva del Movimiento, en nuestras oficinas, Calvo Sotelo, 15, primero, de seis a ocho de la tarde, hasta mañana día 6, a las ocho de la noche, que quedará cerrado el plazo de inscripciones. Se admitirán inscripciones en el lugar del concurso antes de dar comienzo el mismo.

Nota: El concurso se efectuará con cebos artificiales.

NUESTRA QUINIELA

Jerez Ind.-Calvo Sotelo	x-2
Mallorca-Alcoyano	1
Gijón-Indauchu	1
Sevilla-Mestalla	1
Celta-Valladolid	1
Burgos-Ferrol	1-x-2
Ilicitano-Betis	1-x-2
Murcia-Oviedo	1-x-2
Onteniente-R. Valleno.	1
Alavés-Cádiz	1
Huesca-Barbastro	1-x
Lérida-San Andrés	1
Gandía-Albacete	1
Talavera-Salamanca	2

Reservas

Torrelavega-Baracaldo	1
Menorca-Levante	2

E-G-F.

MARCEL DOMINGO, ENTRENADOR DEL ATLETICO DE MADRID

MADRID, 4. (Logos). — Cuando parecía que no había nada acerca de la designación del nuevo entrenador del Atlético de Madrad, ya que Villalonga no ha aceptado el cargo y los demás nombres que se decían no tenían visos de certeza, el presidente del Atlético de Madrid, Sr. Calderón, en una entrevista con Marcel Domingo, sin que hasta entonces supiera nada el resto de la directiva, llegó a un acuerdo con el hasta ahora preparador del Granada, respecto a las condiciones económicas y demás pormenores del contrato que hasta el momento es verbal y que será firmado cuando Domingo quede libre de sus obligaciones con el equipo andaluz. Las condiciones son de ochocientas mil pesetas por la firma del contrato, treinta y cinco mil pesetas mensuales, primas, etc., es decir, la mitad de lo que pedían, por ejemplo, Bumbel, Daucick, etc.

Miguel González cesa en el cargo y ya tiene proposiciones para entrenar a varios equipos, entre ellos el Pontevedra y el Valladolid. Y ya en la terna de entrenadores que cambian se habla de que Orizaola, que entrena al Valladolid, es probable que entrene al Granada.

BODAS DE MADRIDISTAS

MADRID, 4. (Logos). — En este mes se celebrarán las bodas de los jugadores del Real Madrid. El día 22 se casará Pirri; el 29, Brevender, jugador del equipo de baloncesto, que contraerá matrimonio en Tafalla, y Zoco también en este mes, sin haberse fijado todavía el día del enlace con María Ostiz.

FUTBOL AMATEUR

LA SELECCION ESPAÑOLA VENCIO A LA FRANCESA

PARIS, 4 (Alfil).—En partido de ida de la Copa de Europa de Naciones para amateurs, la selección española venció a la francesa por el resultado de un gol a cero, tanto obtenido en el minuto 59 por el jugador francés Laurier, que marcó contra su propia meta.

El I Trofeo Helados As sigue adelante

Las dificultades que entraña para nuestro medio el desplazar a tres equipos de baloncesto desde Barcelona a Logroño son innumerables. La primera de ellas consiste en la falta de experiencia, pues nunca se había intentado hacerlo con tantas personas —unas cuarenta— tantos días —cinco— y tantos partidos —de diez a doce—. Esta carencia de antecedentes que, en principio, puede ser un escollo, tiene la indudable ventaja que de ser salvado, por lo menos, dignamente, aunque sin grandes alardes, servirá para que, en años sucesivos, sea el pilar sobre el que se asienten mejoras y cambios que hagan de este I Trofeo Helados As un evento clásico para el baloncesto riojano, tan carente, hoy por hoy, de esos acontecimientos que fomentan y aumentan esa masa de afición imprescindible para el auge de cualquier deporte.

Aunque tiene que ser y es una organización muy pensada, parece, a los ojos de los que no están metidos en ello, una gran improvisación, un gran rompecabezas en el que sus piezas estuviesen tan mal colocadas que hiciesen sospechar un desastroso resultado.

Existe el temor de que a última hora fallen detalles sobre los que no se había pensado, o que se den circunstancias imprevistas, imposibles de solucionar con la rapidez que requieren estos casos. En estos momentos hay una pregunta importante, ¿qué nos hemos dejado de prever?

Controlar los hilos de esa estructura no es tarea fácil, pero tampoco difícil, pues lo cierto es que a todas las puertas a las que se llamó han respondido admirablemente, aportando la ayuda que se les pidió. La lista es innumerable y en su día saldrá a la luz.

Todo este esfuerzo por que el citado I Trofeo Helados As se lleve adelante es para que no sea solo eso, primero, sino el inicio de una serie continuada y sucesiva de anuales trofeos y que cada uno de ellos signifique un paso más hacia adelante del deporte en nuestra provincia.

La juventud necesita practicarlo. Es una parte de su educación que continuará a través de sus años. Las primeras autoridades deportivas españolas lanzaron el slogan "Contamos contigo", y nosotros debemos contestar: "Contigo, con ellos y con nosotros".

GANCHO

HOY, EN LAS CHIRIBITAS

BERCEO-MUSKARIA, A LAS ONCE (ASCENSO A PRIMERA REGIONAL), Y "BALSA"-LA CALZADA. A LAS CINCO (TORNEO DE LA AMISTAD)

La jornada futbolística local tiene su mayor relieve en el partido matinal de Las Chiribitas, donde se enfrentan, bajo la dirección de Bonafau, Berceo y Muskaria, en partido de ascenso a la categoría superior, a la cual tendrán acceso los dos primeros clasificados de una liguilla que sostienen ambos equipos y el Burladés.

Este Muskaria que hoy nos y si el Berceo logra el triunfo y si el Berceo logra el triunfo tiene ya un 65 por 100 de posibilidades logradas en sus deseos de ascenso.

Como el premio a conseguir es grande habrá que aprestarse a merecerlo, jugadores y seguidores, los primeros con una entrega total y los segundos con su voz de aliento para que no surja el desánimo en ningún momento.

El temor despertado por el Muskaria ha rodeado a este partido de una gran expectación.

Se espera una emocionante jornada matinal.

Por la tarde, correspondiente al "Torneo de la Amistad", organizado por el colega "El Correo Español", se jugará en el mismo escenario un interesante Balsamaiso-La Calzada, que comenzará a las cinco y que hará recordar la rivalidad despertada en los partidos últimamente jugados entre ambos conjuntos.

Una gran oportunidad de pasar una tarde entretenida.

E. GOMEZ

HOY EN LOGROÑO

BALONCESTO

Juveniles

A las 11, en Jesuitas, Loyola-INEM.

BALONMANO

Juveniles

A las 11, en E. Pías, Calasancio-Yagüe.

A las 11, en el Seminario, Seminario-Aviación.

A las 12'30, en Alberite, Alberite-Alas.

FUTBOL

Ascenso a Primera Regional

A las 11, en Las Chiribitas, Berceo-Muskaria.

Torneo de la Amistad

A las 5, en Las Chiribitas, Balsamaiso-Lacalzada.

Juveniles

A las 11'30, en Yagüe, Yagüe-Loyola.

Infantiles

Desde las 10'30, partidos en La Arena, de la Copa Diputación.

Instalaciones eléctricas, domésticas e industriales
Autorizaciones de enganche
Reparaciones
ESTEFANIA Y TRE
Carnicerías, 17. Telf. 213852

A ZARAGOZA Domingo día 8
Partido ARAGON-LOGROÑES
Salida, a las 7 mañana. Regreso, 10 noche.
VIAJES ARALAR G. A. T. 128
Telfs. 211859 y 223639
Pl. H. Toledo, 12. Edif. CALZADOS VERANO

SGCB2021

ANUNCIOS OFICIALES

522 COMANDANCIA DE LA GUARDIA CIVIL

A las 11,00 horas del día 20 de junio del corriente año se procederá a la venta en pública subasta en la Casa-Cuartel de la Guardia Civil de CASALARREINA, de esta provincia, de un caballo declarado inútil. El importe del presente anuncio será con cargo al adjudicatario.

Logroño, 31 de mayo de 1969.

Delegación Provincial del Ministerio de la Vivienda

Terminación del plazo para la presentación de solicitudes de construcción de viviendas.

Se recuerda a cuantos pueda interesar la promoción de viviendas de Protección Oficial al amparo del cupo correspondiente al año en curso, que de acuerdo con lo dispuesto en el artículo 15 de la Orden de 26 de abril de 1969 (B. O. E. número 101, correspondiente al día 28 de abril de 1969), el plazo de presentación de solicitudes en la Delegación Provincial del Ministerio de la Vivienda concluye a las 15 horas del día 12 del presente mes de junio.

Logroño, 6 de junio de 1969.

Ayuntamiento de Albelda de Iregua

SUBASTA DE OBRAS

El B. O. del Estado de fecha 23 de mayo de 1969 publica el anuncio de la Subasta de la obra construcción de la Casa Ayuntamiento en este Municipio, bajo el tipo de tasación de 1.426.025, según proyecto del señor arquitecto don Antonio Fernández Ruiz-Navarro.

Las proposiciones para optar a la misma pueden presentarse en la Secretaría de este Ayuntamiento, de diez a trece, hasta el día diecisiete de junio inclusive, en que finaliza el plazo.

Albelda de Iregua, 26 de mayo de 1969.

El Alcalde,
Virgilio Ochagavía

ANUNCIO

ANUNCIO

Rodactado que ha sido por ATORSAN, S. L. el "Plan de Ordenación Urbana" de la zona denominada "Claros de Rioja" en este término municipal de Logroño, el Ministerio de Información y Turismo ha venido a disponer su exposición al público por el Ayuntamiento, por plazo de un mes, en cumplimiento de lo dispuesto en los artículos 43 y 46 del Decreto 4297/1964 de 23 de diciembre por el que se aprobó el Reglamento para la aplicación de la Ley 197/63 de 28 de diciembre, cuyo artículo 12 sirve de base a aquéllos, en relación con lo prevenido en el artículo 42 número 1, concordante con el 32 número 1 de la Ley sobre Régimen del Suelo y Ordenación Urbana de 12 de mayo de 1956, supletoria de aquélla

En su consecuencia, he resuelto exponer al público el "Plan de Ordenación Urbana" del sector denominando "Claros de Rioja" sito en las proximidades del Monte el Corvo de este término municipal, por pazo de un mes, a contar del siguiente al de la publicación de este anuncio en el Boletín Oficial de la Provincia, a efectos de que puedan formularse y presentarse en el Ayuntamiento —Negociado de Fomento y Obras— dentro de dicho plazo, las alegaciones u observaciones que consideren procedente.

Lo que se hace público para general conocimiento.

Logroño, 3 de junio de 1969.
El Alcalde

ATENCION

Su reloj viejo se le cambia por uno nuevo. Vean modelos y precios sin compromiso en **RELOJERIA GONZALEZ**
Avenida de Colón, 3.
Teléfono 22-15-70

IMPORTANTE ENTIDAD

necesita cubrir cuatro plazas para visitas concertadas en capital y provincia. Servicio militar cumplido, deseos de ganar dinero. Ingresos superiores a 8.000 ptas., en concepto de comisiones. Preparación, por cuenta de la Casa
Presentarse, de 10 a 1, en: **Gral. Mola, 134, 7.º izqda.**

¡10 minutos de tu tiempo pueden salvar una vida! Hazte donante de sangre. Inscripciones en JEFATURA PROVINCIAL DE SANIDAD, Carretera Villamediana, de 10 a 1 (en ayunas).

NUEVA APERTURA DEL MESON

En Panzares. Carretera Soria)
A 23 KM. DE LOGROÑO
COMIDAS Y MERIENDAS TIPICAS DE RIOJA

«Mesón Serrano»

LA BOLSA

COTIZACIONES DEL DIA 4

MADRID

Acciones

Campsa	222'—
Tabacalera	199'—
Telefónica	236'—
Banco Central	1.400'—
Banco Crédito	1.100'—
Banco Exterior	636'—
Banco Hispano	977'—
Banco Ibérico	929'—
Banco Popular	1.065'—
Banco Rural	405'—
Viesgo	200'—
Langreo	182'—
Leonesas	93'—
Zaragoza	105'—
Fecsa 1.000	277'—
Fecsa 5.000	275'—
Fenosa	180'—
H. Cantábrico	181'—
H. Española	242'—
Iberduero	340'—
Nansa	132'—
Sevillana	228'—
Madrileña	182'—
Duro Felguera	79'—
Minas Río Tinto	272'—
Los Guindos	65'—
Ponferrada	255'
Tudor	510'—
Ferrocarriles	92'—
Naval	94'—
Fasa	314'—
SEAT	527'—
Dragados	645'—
Hidrocivil	78'—
Urbis	358'—
Valderrivas	500'—
Valenciana	475'—
G. Preciados	555'—
Ebro	918'—
El Aguila	299'50
Azucarera	136'—
Aragonesas	158'—
Petróleos	636'50
Hidro Nitro	68'—
Nitrógeno	78'—
Explosivos	338'—
Unión Resinera	332'—
Cartisa	472'—
Inversiones	588'—
El Fénix	1.380'—
Metropolitano	191'—
SNIACE	140'—
Trasmediterránea	215'—

Derechos de suscripción

Bandesco 1963	91'25
Bandesco abril 1965	91'75
Hispano	710'—
Bilbao	890'—
Vizcaya	880'—
Sevillana	109'—
Viesgo	51'25
y	52'—
Metro	38'—
Sniace	19'—
Zinc	4'—

BARCELONA

Acciones

Campsa	220'—
Telefónica	236'50
Banco Exterior	636'—
Aguas Valencia	365'—
Gas	167'—
Fecsa 1.000	275'—
Fecsa 5 000	275'—
Aguas Barcelona	351'—
H. Cataluña	155'—
H. Española	244'—
Iberduero	337'—
Sevillana	224'—
Carburos	495'—
Cros	250'—
Aragonesas	158'—
Petróleos	633'—
Auxiliar	200'—
Fomento	425'—
Asfaltos ords.	350'—
Terrestre Marítima	70'—
Motor Ibérica	319'—
Azucarera	136'—
Agrícolas	348'—
La Seda	498'—
Tabacos Filipinas	175'—
Transportes	341'—

BILBAO

Acciones

Banco Bilbao	1.000'—
Banco Central	1.396'—
Banco Guipuzcoano	963'—
Banco Crédito	1.095'—
Banco Hispano	977'—
Banco Vizcaya	995'—
Viesgo	222'—
Zaragoza	105'—
H. Española	242'—
Iberduero	340'—
Sevillana	232'—
Madrileña	180'—
Naviera Bilbaína	185'—
Altos Hornos	78'50
Duro Felguera	80'—
Babcock	77'50
Basconia	222'—
Echevarría	101'—
Euskalduna	85'—
Mondragón	135'—
Dow-Unquinesa	217'—
Nitratos Castilla	147'—
Papelera	163'—
Telefónica	236'—

Cotizaciones facilitadas por el Banco Español de Crédito

CRECINCO
FONDO ESPAÑOL DE INVERSION MOBILIARIA
Delegado para Rioja:
JOSE MARIA FERNANDEZ LEON.
Calvo Sotelo, 16, 1.º dcha. Telf. 21-14-49.

seguridad
Westinghouse

funcional, exclusiva y única en el mercado europeo
Los FRIGORIFICOS
Serie MALVA

representan la victoria definitiva de los técnicos y diseñadores en una cuidadosa búsqueda de la proporción y la estética ideales.

• Calidad reconocida, inconfundible, inigualada... ¡DISTINTA!

Hay más Westinghouse para usted.

Quien distribuye Westinghouse le ofrece... seguridad Westinghouse

DISTRIBUIDORES EN LOGROÑO:

ELECTRICIDAD GUERRA
D. de la Victoria, 16

HOGAR ELENA
Avda. Pío XII, 1

COMERCIAL JALON
B. de los Herreros, 10

Puede estar seguro si es Westinghouse

Cupro Kane®
fungicida cupro-organico de uso multiple

— CONTRA ENFERMEDADES DE TIPO MILDIU EN TODOS LOS CULTIVOS —
— PRINCIPALMENTE VIÑA Y OLIVO —

CUPRO KANE, el fungicida organocúprico con la clásica fórmula de:

Cobre en forma de oxicloruro 37,50 % y zineb 15 %.

+ Coadyuvantes especiales.

Nexana Apartado 784-Bilbao

Venta e información:
Representante:
D. Luis Bañares Gómez
Avda. Obras Públicas, s/n
Teléfono 335
SANTO DOMINGO
DE LA CALZADA (Logroño)

SGCB2021

ANUNCIOS CLASIFICADOS

VENTAS

ESCALERAS de tijera y regruesadora de 50. Horno, 18.

SE VENDE máquina de punto 10 x 90, rematadora y bobinadora, 4 púas. Informes, República Argentina, 4, 2.º dcha.

UNA CAMA-mueble 105, con colchón de lana. Para verla, por la tarde. Ruavieja, 51, 3.º dcha.

UNA CINTA elevadora transportadora de tablillas de ocho metros longitud, un motocultor (mula mecánica) Bertolini, motor Diesel, nueva, con su fresa. Camión GMC, motor Barreiros, recién renovado, dos ruedas repuesto. Tres isocarros modelo 200. Un motor eléctrico Siemens, trifásico, 720 revoluciones, 220/380 V., con dos distintos volantes de mando. Dos grupos electro-bombas. Buenas condiciones. Buen precio. Iñigo. Apartado 82. Telf. 212209.

ENREJADOS especiales para cercas de fincas, jardines, chalets, piscinas, protección de balcones y terrazas, en mallas galvanizadas y de plástico, en bellos colores y mucha duración. Avda. España, 4. Ferretería Mendi.

ALFALFA en verde, se vende por temporada en carretera del Cristo. Teléfono 22-21-30.

SEGADORA-atadora con enganche para tractor Mc Cormick International, de 6 pies, como nueva. Ezequiel Murúa. Maquinaria Agrícola. Calvo Sotelo, 31

ALAMBRE artificial especial para grandes cercas de montes, dehesas y otras explotaciones agropecuarias. Precios especiales según cuantía. Presupuestos, en Ferretería Mendi, Avda. de España, 4.

COSECHADORA Claas, 3,50 ms. corte, matador, standar, procedente de cambio, vende Hergueta. Calvo Sotelo, 31. Tf. 211000.

VENDO motor industrial de gasoil, 12 HP. Telf. 22-36-17.

COSECHADORA Mc. Cormick International, 2,10 ms. corte, procedente cambio, vende Hergueta. Calvo Sotelo, 31. Teléfono 211000.

COSECHADORA Clayson, 3,60 ms. de corte, modelo 103, reparada, procedente de cambio, vende Hergueta. Calvo Sotelo, 31. Telf. 211000.

COSECHADORA Massey-Ferguson, 3 ms. corte, reparada, procedente de cambio, vende Hergueta. Calvo Sotelo, 31. Teléfono 211000.

COSECHADORA "Kola", 3 campañas, 2,50 corte, se vende o se cede en alquiler. Verla en Villegas, 21.

MESAS de despacho, se venden. Razón, 12 Ligero, 18, portería.

COSECHADORA autopropulsasa, seminueva, Epple, de 2,40 m. de corte, vende en buen precio José Galarreta, en Fuenmayor.

MAQUINAS para cerrar botes, vende baratas, T. Clavijo, en Lardero.

VESTIDOS de novia completos, se venden dos baratos. Barriocepo, 14, 3.º.

COMEDOR, se vende completo. Razón, Teléfono 222291.

MAQUINA atadora de trigo, vende Victoriano Gil, en Arrúbal.

ARMARIO de cocina, formica, para colgar, se vende. Razón, Vara de Rey, 63, 1.º 3.

PARTIDA de forraje seco, con arvejana a medio grano, propio para ganado de recría. Tratar con Eusebio Sáenz, en Fuenmayor, teléfono 99.

TRESILLO regio y libros monumentales, nuevos. Colón, 42, 6.º, segunda, tardes.

CHAPAS, vende una partida de 1 a 1,5 m/m de espesor, procedentes de embalajes de hojalata, enderezadas. Villamediana, 29, taller.

VESTIDOS de novia, se venden dos, muy baratos. República Argentina, 12, pral. izqda. Razón, por la mañana.

SEGADORA atadora Alpuema, 6 pies, dos campañas trabajo, y trilladora Ajuria T-95, buen estado, se vende. Razón, Victoriano Ochoa, Calvo Sotelo, 29. Teléfono 21-51-06.

TELEVISOR completo, máquina de coser, tocadiscos y 200 discos, cocina butano pequeña, amplificador transistor y aparato de radio, se venden. Razón, Murrieta, 40, interior. Electricista.

VARIOS

FRANCES. Profesor nativo especializado preparación preu, todos cursos, incluido universitarios. Santos Ascarza, 1, 1.º A (frente Cruz Caídos).

LAVADORAS, electrodomésticos e instalaciones, reparaciones al día y garantizadas Teléfono 222199

COLOCACION de toldos. Tapizados de coches... **ALUTIZ** Camiones... **ALUTIZ.** Comercios... **ALUTIZ.** Balcones... **ALUTIZ.** Chalet... **ALUTIZ** **PRESUPUESTOS** sin compromiso. San Bartolomé, 12. Telf. 214176 Logroño.

OFREZCO camión para transportar a precio económico rutas Tudela o Zaragoza; carga máxima, 8 Tm. Zulueta. Teléfono 211459.

ALBAÑIL. Toda clase de trabajos de albañilería y pintura Teléfono 221057.

MAQUINAS de escribir, nuevas y usadas. Mecanografía al tacto. Alquiler de máquinas Reparaciones Villate Murrieta, 2.

MUEBLES de línea moderna y reducido precio, los encontrará usted en El Supermercado del Mueble - Muebles Galarreta en Queipo de Llano, 9. Su compra en este establecimiento le ahorrará mucho dinero.

REVALIDAS 4.º y 6.º Bachillerato. Francés e inglés. Preparación intensiva por licenciados. Clases durante todo el verano. Gral. Franco, 38, 1.º izqda. Teléfono 21-22-10.

FRANCES Lecciones por profesora nativa, preparación y conversación preu. Bretón de los Herreros, 21, cuarto izquierda.

BACHILLERATO en todos los cursos, Ciencias y Letras. Especialidad reválidas 4.º y 6.º. Clases intensivas durante todo el verano. Profesores licenciados y titulados técnicos. Academia Politécnica Claro. Miguel Villanueva, 2, 3.º izqda. Telf. 211187.

CLASES Bachillerato. Huesca, 13, 7.º centro. Telf. 223614.

SE TAPIZAN puertas con skay u otro género. Servicio rápido. Avisos, de 1 a 3. Teléfono 214344

INSTALACIONES completas de riego por aspersión, solicitenos proyecto-presupuesto sin compromiso, realizados por el departamento técnico de riego Wright. Angel Alútiz, Gral. Mola, 12. Haro.

LAVADORAS, reparaciones rápidas, garantizadas. Razón teléfono 21-53-61

BOBINADOS de motores, transformadores, reparaciones eléctricas en general. Miguel Hornillos, M. Murrieta. Tfno 211229

SACOS. Compra, venta y alquiler, se cosen a máquina. Razón, Ruavieja, 51. Telf. 215472.

CLASES particulares de Matemáticas, Física y Química de bachiller (elemental y superior). Razón, Hospital Viejo, 11, cuarto derecha.

SE HACEN trabajos de albañilería en general. Razón, teléfono 22-14-93.

CLASES particulares, contabilidad, Matemática comercial e inglés. Razón, Hospital Viejo, 11, cuarto derecha.

FONTANERO realiza trabajos a domicilio, instalaciones sanitarias, cuartos de baño y reparaciones del ramo en general. Avisos al teléfono 221052.

SE DA TRABAJO a máquina de tricotar del núm. 10. Llamen al teléfono 212074.

BACHILLER. Preparación intensiva verano. Razón, teléfono núm. 21-15-68.

FINCAS Y TRASPASOS

SECCION DESTINADA PARA ANUNCIOS DE LOS AGENTES COLEGIADOS DE LA PROPIEDAD INMOBILIARIA

BLAZQUEZ le ofrece pisos en Duquesa de la Victoria, de 4-5 y 7 hab., éste de gran lujo, todo confort, facilidades. Otros en Cigüeña y Oeste, económicos, grandes diferidos. Frente a Estación de Autobuses, piso de 4 habitaciones, todo exterior, calefacción, a estrenar, muchos extras, condiciones de pago y precio de asombro.

PLANTAS BAJAS a 50 ms. de Gran Vía, y en Santos Ascarza de 740 m.2. Solares en carretera de Soria, zona residencial al km. 3 y 9.

ENTRE-PLANTAS comerciales en Gran Vía. Informes: Calvo Sotelo, 18, 6.º izqda. Tf. 214605. Horas de oficina: De 10 a 12, mañanas, y de 3 a 4 tarde.

Bolo - Pin - Club

HOY, 7,30 DE LA TARDE

Presentación de la Orquesta Conjunto

IBERIA QUARTET

NO LO OLVIDE

Bolo - Pin - Club

TOROS y TOREROS

Así triunfa en todas sus actuaciones el torero riojano-madrileño

Juan Medrano

al que pronto veremos en nuestra región

OLYMPIA

A LAS 12

ATENEA

A LAS 12,30

Especiales para MENORES

Un film divertido, alegre y emocionante

«LA BARRERA»

José Bódalo, Carlos Estrada

HOY... todos al...

OLYMPIA O ATENEA

Precios: 3 y 5 Ptas.

BOITE AVENIDA

A LAS 7,30 TARDE

SELECTO BAILE

Orquesta Capitol

¡¡HOY!!

Su diversión está en

REX

(El Trono de la Juventud)

De seis de la tarde hasta las diez y media de la noche

¡¡BAILE CON CUATRO ORQUESTAS!!

ORQUESTA ROGA

PANCHITO

(El Trompeta Rosa)

y su CONJUNTO

"LOS SIDERALES"

Con Angel Javier

El conjunto musical

"LOS JOVENES"

(Aut. mayores de 18 años)

¡¡HOY!! BRETON

De 4,30 a 11,30. ¡Programa doble! AUT. TODOS PUBLICOS

1.—¡En los bajos fondos de Nueva York y Chicago, madriguera de los más siniestros «GANGSTERS», en el film

2.—¡Vuelve la serie de «LA PANDILLA»... desconocida de los niños de hoy.

Patio Andaluz

HOY, JUEVES, EN OYON, A PARTIR DE LAS 7,30 DE LA TARDE, GRAN BAILE

AMENIZADO POR

LOS SIDERALES

Y

LOS ARRAYANES

(Un mundo en sus ritmos)

Autobuses cada hora.

MAÑANA AVENIDA

Continua de 4,30 a 12,30

Aut. TODOS PUBLICOS

Pases aproximados, a las 4,40-6,40-8,40 y 10,50.

¡¡MONUMENTAL ESTRENO!!

¡DOS COLOSOS! ¡DOS IDOLOS! ¡CONCHITA VELASCO CONTRA MANOLO ESCOBAR! ¡Una pareja que hará época, en un film que hará historia!

REGIA FILMS ARTURO GONZALEZ

pero...

¡EN QUE PAIS VIVIMOS!

CONCHITA VELASCO CONTRA MANOLO ESCOBAR

ALFREDO LANDA

GRACITA MORALES

DIRECTOR: JOSE LUIS SAEZ DE HEREDIA

EASTMANCOLOR PANORAMICA

es una producción de

ARTURO GONZALEZ, P.C.

¿CANCION ESPAÑOLA O MUSICA "YE-YE"?

¡¡EL MEJOR REPARTO DE NUESTRO CINE EN UN SUPERESPECTACULO QUE BATIRA TODOS LOS RECORDS DE CARCAJADAS Y DE APLAUSOS!

ATENEA — De 4,30 a 12,30 — Mayores 18 años

SALA ESPECIAL con CINE DE ARTE Y ENSAYO

Nunca un tema tan escabroso había sido tratado con tanto pudor y recato...

"SEÑORITA JULIA"

Versión INTEGRA en V. O.

Anita Bjorky, Ulf Palme

Del sensacional director sueco: ALF SJOBERG

Pases aprox. de la película: A las 5,00-7,00-9,00 y 11,00

AVENIDA — De 4,30 a 12,30 — Aut. 14 años

ULTIMO DIA

La hora, el lugar, la víctima. Todo está preparado, todo está dispuesto...

NADIE HUYE ETERNAMENTE

Technicolor

Rod Taylor, Lili Palmer, Christopher Plummer,

¡Una aventura donde detenerse significa morir!

Pases aproximados, a las 4,40-6,40-8,40 y 10,50.

BRETON — (T. públicos) — De 4,30 a 11,30

¡Monumental prog. doble!

1.—¡En los bajos fondos de Nueva York y Chicago, madriguera de los más siniestros GANGSTERS, en el film

ASESINATO en MANHATAN

George Nader-Heinz Weiss

2.—Vuelve la serie de "LA PANDILLA" ¡Risa constante, en el film

I FESTIVAL PANDILLA

DIANA — De 4,30 a 12,30 — T. PUBLICOS

Un film trascendental para la Historia, que desata las más fuertes polémicas

"LAS SANDALIAS DEL PESCADOR"

(TODD-AO-70 mm. COLOR (Sonido ESTEREOFONICO) (Lámpara XENON 2.500 w.)

Anthony Quinn, Oskar Werner, David Janssen, Vittorio de Sicca y Laurente Olivier

Pases film: 4,30-7,15 y 10,0

Anulados pases de favor

FRONTON — De 4,30 a 12,30 — Aut. 14 años

2 ULTIMOS DIAS, 2

¡La aventura que traspasa la frontera del peligro!

CON LA MUERTE EN LA ESPALDA (ColorScope)

Technicolor - Cinemascope

George Martin - Vivi Bach

Y el reestreno del western

DOS CRUCES EN DANGER PASS Technicolor

Peter Martell - Mara Cruz

Pases aprox.: Estreno, 4,30, 7,45-11. Reestr., 6,15 y 9,15.

MODERNO — (18 años) — De 4,30 a 12,30

(Ult. pase del estreno, 10,45)

1.—¡Excepcional ESTRENO en Panavisión y Technicolor! ¡Terror! ¡Risas! ¡Emoción! En el film "Metro Goldwyn

"EL BAILE DE LOS VAMPIROS"

Jack Mac Gowran-Sharon Tate-Alfie Bass-Ferdy Mayne

2.—El film sensacional

CIELO AMARILLO

Gregory Peck, Anne Baxter, Richard Widmark

OLYMPIA — De 4,30 a 12,30 — T. PUBLICOS

El más fabuloso espectáculo que jamás se ha visto en la pantalla. Un film gigantesco, grandioso y espectacular

"LA CONQUISTA DEL OESTE"

CinemaScope - Metrocolor

John Wayne, James Stewart, Gregory Peck, Carrol Baker, Richard Widmark, Henry Fonda y Karl Malden

Pases aprox. de la película: A las 4,45-7,30 y 10,15

RIALTO — De 4,30 a 12,30 — Aut. 18 años

2 ULTIMOS DIAS, 2

Un western espectacular de acción trepidante

UN DOLAR DE FUEGO

Technicolor - Cinemascope

Miguel Rivas-Diana Garson

Y el apasionante reestreno

SUPER SIETE LLAMA AL CAIRO

Technicolor - Cinemascope

Roger Browne-Fabienne Dali

Pases aprox.: Estreno, 4,30, 7,45-11. Reestr., 6,15 y 9,15.

SAHOR — De 4,30 a 12,30 — Aut. 18 años

EXITO EXTRAORDINARIO

La película cuya calidad de emoción confirmará todo el mundo

EL HALCON Y LA PRESA

Technicolor - Cinemascope

Lee Van Cleef-Tomás Milian, Walter Barner-María Granada

¡El más escalofriante relato de unos hombres que reían a la muerte con la muerte!

P. aprox.: 4,40-6,40-8,40-10,

Suscríbase a NUEVA RIOJA

El Salón del Mueble :-: Muebles El Barato

«NOVIOS» Mobiliarios del Mayor Gusto y Confort a PRECIOS DE FABRICA

ANUNCIOS CLASIFICADOS

ALQUILERES

GRUAS GARTE Teléfono número 21-28-77

DESEO en alquiler planta baja de 100 m.2. con entrada de camión. Razón. Telf. 21-29-21.

PISO, se alquila para oficinas en Bretón Herreros, 6. Informes, teléfono 21-24-90.

PISO, se cede amueblado, temporada verano. Razón, Pérez Galdós, 62, 4.º C.

PISO amueblado, se cede mes de junio en General Primo de Rivera, 17, 2.º A. Razón, Teléfono 211541.

PISO grande. 5 hab., se cede. Razón, Mola, 84.

PISO amueblado, se cede temporada, 6 hab., hermosa galería, butano y teléfono. Razón, Calvo Sotelo, 34, pral. d, Teléfonos 211435 y 212448.

LOCAL comercial muy céntrico, de 150 m.2, se alquila. Razón, Dres. Castroviejo, 5, 1.º.

ALQUILO piso 1.º en Avda. de Portugal, calefacción, cinco habitaciones más servicios. Informes, teléfono 211922.

PLANTA 180 m.2, con patio o sin él, cedo. Belchite, 10, 2.º A. Telf. 21-35-94.

PISO amueblado, completo, a 100 ms. Espolón, de junio a septiembre. Razón. Telf. 223129.

PISO, se cede temporada verano, amueblado Razón, Cra. Villamediana, 32, portería.

PISO impecable, se alquila amueblado, temporada de verano, magnífica orientación al mediodía, mucho sol, céntrico y con ascensor. Razón, Tf. 214019

SE ARRIENDA piso con 7 habitaciones a la calle. Informarán en Avda. de Portugal, 41.

PISO 3.º centro, 4 hab., ascensor subida y bajada. P. G. Vía. Alquilo. Telf. 22-27-84. Horas, 2 tarde y 9 noche.

HUERTA en la capital, se cede a medias. Razón, Duquesa de la Victoria, 16, 2.º.

LAREDO: Apartamentos, 6 camas, del 1.º junio al 30 septiembre, por quincenas o meses. Razón, Vara de Rey, 7, 2.º. Telf. 211799.

SE OFRECE patio y bajos para taller o almacén de vinos y local para zurracapote en San Bernabé. Mayor, 8, Carnicería Ajamil.

EN CARRETERA de Soria se alquila piso a veraneantes. Teléfono 6. Lardero.

PISO amueblado, cedo temporada. Mayor, 81, 2.º dcha.

CHALET amueblado y pisos, con jardín, en carretera del Cristo, a 500 m. del Espolón, se alquila por temporada o mes. Comodidades. Informes, señor Zapatero. José Antonio, 3, 4.º. Teléfono 22-21-30.

HABITACION, cedo dos camas derecho cocina a veraneantes, sin hijos Razón, Belchite, 19, primero d.

HABITACION, cedo económica, derecho cocina Oviedo, 7, 3.º

HABITACIONES, se ceden a veraneantes, todas comodidades. Razón, Telf. 22-19-11.

PLANTA BAJA, se cede en alquiler, de 25 a 30 m.2, para almacén. Razón, Horno, 5, 1.º. Teléfono 21-49-86.

HABITACIONES, se ceden dos en planta baja, situadas en lo mejor de Vara de Rey, indicadas para oficinas, fotógrafos, taller de relojería, etc., etc. Informes: Teléfono 21-29-64.

PISO temporada, amueblado, céntrico. Razón, Telfs. 214318 y 221990.

PISO pequeño, se necesita en alquiler o habitación derecho a cocina. Quintiliano, 6, 2.º izqda.

CASA, se cede. Tiene huerta a 14 km. de Logroño, mucho sol, servicios, garaje. Razón, teléfono 22-19-46.

PISO a 20 ms. del Espolón, 5 hab., se alquila. Razón, Ruavieja, 28, 1.º izqda.

PISO, se cede en alquiler, a estrenar, 4 hab. La Cierva, 10. Razón, Santos Ascarza, 48, 1.º d.

PISO amueblado, se cede temporada, Razón, Plaza del Coso, 5, primero d.

AUTOMOVILES

MONTAÑA compra cualquier clase de vehículo. Pago al contado.

D.A.C.S.A. Compra, vende y cambia toda clase de automóviles.
D.A.C.S.A. 600-D, varios.
D.A.C.S.A. 1.500 con extras.
D.A.C.S.A. Ford-Taunus, modelo M-17.
D.A.C.S.A. Seat 800.
D.A.C.S.A. Volkswagen, ocasión.
D.A.C.S.A. R-8, R-10.
D.A.C.S.A. Citroen furgón.
D.A.C.S.A. 4-L y 4-F.
D.A.C.S.A. 1.400 C Diesel.
D.A.C.S.A 1.400 C ocasión.
FACILIDADES de pago.
Avda. de Colón, 36. Tf. 214005.
PRECIO especial para revendedores.

UN INMEJORABLE estado, vendo Dauphine, muy barato. Teléfono 22-36-94, de 5 a 7 tardes.

GARAJE LA CIERVA.
600 D.
SIMCA 1.000 G. L., 30.000 kms.
SEAT 850
INGENIERO La Cierva, 4-6. Teléfonos 221147 y 222186.
GRANDES facilidades de pago.

RIAUTO, distribuidor de Barreiros. Vara de Rey, 61-63, Logroño.
600-D, ocasión, totalmente revisado.
RENAULT-Dauphine. Verdadera ganga.
HUMBERT-HAWK, tapizado en cuero, ruedas nuevas, batería y mecánica increíbles. Pregunte precio.
SIMCA 1.000 revisados y con garantía.
VARIAS MARCAS. Verdaderas oportunidades.
FACILIDADES de pago.
TODOS procedentes de cambio.

SEAT 1400, motor diesel, muy barato, vende Hergueta. Calvo Sotelo, 31.

SEAT 600, barato, vende Hergueta. Calvo Sotelo, 31.

COCHE "Standard" 8 HP., magnífico estado, se vende. Razón, Garaje Avenida.

GARAJE SOMOSIERRA. Compra-venta automóviles.
SOMOSIERRA. Seat 600-D. Varios.
SOMOSIERRA. Todo terreno Willis Viasa, motor Perkins.
SOMOSIERRA. Peugeot 203, 4 plazas, furgoneta, 20.000 ptas.
SOMOSIERRA. Mercedes 190 D. Gas-oil, año 1965, como nuevo.
SOMOSIERRA. Lavado automático de coches. Somosierra, 10-12. Teléfono 21-10-84. Y en Calahorra, 262.

4F, motor nuevo.
SIATA con 13.000 km.
F-1.000, Auto Unión, DKW, revisadas. Verlas en la Agencia DKW. Polígono de Cascajos. Telf. 213740.

SEAT 600, se vende barato. 12 Ligero, 20, bajo.

SEAT 850, se vende. Razón, Teléfono 215132.

COCHE Seat 1.500, se vende seminuevo. Razón, Ferretería Mendi. Avda. España, 4.

COLOCACIONES

SE NECESITAN ajustadores. Santa Isabel, 13, Logroño. Oficina de Colocación. Ref. 15.016.

CHICO 14-15 años, recados, se necesita empresa convenio colectivo. Oficina Colocación. Referencia número 15.064.

APRENDIZAS de 14 años, se necesitan en: Camisería Gonzalo. Milicias, 11 y 13. Oficina de Colocación. Ref. núm. 15.080.

APRENDIZA de 14 años para comercio, se necesita en Estefanía y Tre, S. L. Carnicerías, 17. Oficina de Colocación. Referencia número 15.155.

SE PRECISAN torneros y ajustadores en Belt, S. A. Camino Viejo de Alberite, s/n. Oficina de Colocación. Ref. núm. 14.998

CERRADOR, se necesita en Conservas Benito. Polígono de Cascajos. Telf. 21-15-24. Oficina Colocación. Ref. núm. 15.040

PRECISAMOS oficiales carpinteros y oficiales terminadores para interiores, en Carrocerías Ugarte. Oficina de Colocación. Ref. núm. 15.146.

PELUQUERIA de señoras, necesita oficiala. República Argentina, 45. Oficina de Colocación. Ref. número 15.164.

OBRERAS, se necesitan en Conservas Benito. Polígono de Cascajos. Oficina de Colocación. Referencia número 15.177.

CONDUCTORES de palas cargadoras y excavadoras, se precisan. Serán bien retribuidos. Inútil presentarse sin experiencia. Razón, en Gran Vía, 22, 1.º. Oficina de Colocación. Referencia número 15.174.

PEON para especializar, se necesita en Muebles Gonsa. Teléfono 22-24-50. Oficina de Colocación. Ref. núm. 15.187.

FREGADORA y aprendiz de barman de 14 años, se necesitan en Bar Restaurante "La Viga". Oficina de Colocación. Referencia número 15.182.

PEONES, precisa Julio Revuelta Construcciones. Obras Gran Vía, 37. Oficina de Colocación. Ref. núm. 13.579.

CAMARERA de piso, se necesita. Hotel Las Animas. Muy bien retribuida. Oficina de Colocación. Ref. núm. 16.141.

PERSONAL femenino para trabajos de fábrica, se necesita. Razón, Esmaltería Fasga, S. L. Calle Chile, esquina a Pérez Galdós. Oficina de Colocación. Referencia número 15.207.

AYUDANTE ebanista, necesita Muebles Jiménez. C. Oeste, FM. Oficina Colocación. Ref. 15.196.

APRENDICES de 1.º, 2.º y 3er. año, se necesitan en cerrajería de Modesto Llach. Cigüeña, 53. Oficina de Colocación. Referencia número 15.138.

TAPICERIA Estefanía necesita aprendices y aprendices adelantados. Avenida de Bailén, 47. Oficina de Colocación. Referencia número 15.200.

APRENDIZ 2.º año y peón para trabajos en máquinas, se necesitan en Villegas, 21. Oficina de Colocación. Ref. núm. 15.201.

TALLERES "Esman", aprendiz de 14 años, mecánico. Belchite número 19. Oficina de Colocación. Ref. núm. 15.205.

APRENDICES de 1.º y 2.º año ebanistería, se precisan en Muebles Blanco. Ronda de los Cuarteles, s/n. Oficina de Colocación. Referencia 15.212.

SE PRECISA aprendiz para taller reparación motos y autos. Informes. C. Sotelo, 21. Oficina de Colocación. Ref. 15.216.

OFICIALES, especialistas, peones, necesita empresa de estructuras metálicas. Retribución, a convenir, según aptitudes. Oficina de Colocación. Referencia número 15.215.

GRUISTA, se necesita, bien impuesto en grúa móvil, retribución a convenir. Oficina de Colocación. Ref. núm. 15.215.

APRENDIZ para fábrica de calzado, se necesita. Razón, Bailén, 11. Oficina de Colocación. Ref. núm. 15.217.

PEONES para especializar en soldadura, precisa Imlo. Razón, M. del Carmen, 4, 1.º. Oficina de Colocación. Ref. núm. 14.975.

SE PRECISAN aprendices mecánicos de 1er. año en Talleres Pedro Ezquerro. Pérez Galdós, 55. Oficina de Colocación. Referencia número 15.192.

SE NECESITAN oficiales electricistas. Razón, Ignacio Soria, S. A. Avenida de Colón, 10. Oficina de Colocación. Ref. 15.194.

LIMPIADORA, se necesita para Cafetería Ibiza. Informes. Oficina de Colocación. Referencia número 14.685.

CHICA para venta de helados, se necesita. Razón, Bar Trébol. Espolón. Of. de Colocación. Referencia núm. 15.218.

APRENDIZ para mostrador, se necesita en Cafetería San Remo. Oficina de Colocación. Referencia número 15.029.

NECESITA torneros ajustadores y soldadores T. Clavijo. En Lardero. Oficina de Colocación. Referencia. 15.214.

MUJERES para rellenar aceitunas y banderillas, se necesitan, trabajo fijo. Conservas "Marvit". Barrio La Estrella. Oficina Colocación. Referencia 14.879.

NECESITAMOS ajustador. Industrias Lebrero, S. R. C. Milagro (Navarra).

SE NECESITAN chicas y chicos de 14 a 18 años para aprendizaje de prepación de pelo. Razón, Santos Ascarza, 21. Teléfono 214741. Oficina de Colocación. Ref. núm. 15.224.

ENCOFRADOR, precisa Julio Revuelta Construcciones. Obras calle Gran Vía, 27. Oficina de Colocación. Ref. núm. 13.579.

CAMARERAS, se necesitan para Restaurante Marisa, con mucha práctica. Razón, teléfono 70, Laguardia (Alava). Oficina de Colocación. Ref. 15.219.

VULCANIZADORES, se necesitan para fábrica de zapatillas. Informan en: Santa Isabel, 16, 2.º, de una a tres. Oficina de Colocación. Referencia número 15.220.

CHICOS de 14 a 16 años, se necesitan para fábrica de zapatillas. Informarán en Santa Isabel, 16, 2.º 1, de una a tres. Oficina de Colocación. Ref. 15.220.

SE NECESITAN para ebanistería aprendices y aprendices adelantados. Razón, en Muclaes. Quintiliano, 7. Oficina de Colocación. Referencia 15.223.

CHICAS para máquina envasadora automática de industria de alimentación, se necesitan; edad, 18 a 21 años. Presentarse en Pérez Galdós, 1, 1.º izqda. Oficina de Colocación. Referencia número 15.041.

DEPENDIENTE para tienda, se necesita en S. A. CAR. Calvo Sotelo, 5. Oficina de Colocación. Referencia número 15.222.

BARMAN, se necesita en chocolatería Junior. Indispensable sepa bien su oficio. Razón, Chocolatería Junior. Pérez Galdós, 16. Telf. 222136. Oficina de Colocación. Ref. 15.160.

APRENDIZ de 14 años, que sepa andar en bicicleta, se necesita Informes, Oficina de Colocación. Ref. núm. 15.144. Y Centro Vizcaíno, S. A.

APRENDICES de 14 a 16 años, se necesitan Razón, Industria Riojana del Aluminio en Lardero. Oficina de Colocación. Ref. núm. 15.235.

ALBAÑILES: Oficiales para distintos servicios, se precisan en Construcciones Gilcon, S. L. Avda. de Portugal, 15, 1.º p. 1. Oficina de Colocación. Referencia número 15.236.

MAQUINISTA tejedora de 1.ª y aprendiza, para taller de punto, se necesita. P. Galdós, 76, 1.º izqda. Oficina de Colocación. Ref. 15.068.

SE PRECISA aprendiz taller mecánico. Avda. Colón, 26. Oficina de Colocación. Ref. 15.234.

SE PRECISA encargado de obras. Razón, Pérez Galdós, 16. Horas, de 7 a 8 tarde. Oficina de Colocación. Ref., 15.225.

APRENDIZA dependienta, 14 a 16 años. Novedades "José Luis". Gral. Mola, 44. Oficina de Colocación. Ref. núm. 15.228.

CONDUCTOR de reparto, precisa importante empresa de Logroño. Oficina de Colocación Referencia número 15.232.

SE NECESITA urgente personal con conocimiento de poda y labores de viñedo. Se facilitará vivienda, a estrenar. Sueldo, a convenir y varias mejoras. Teléfono 22-12-51 o finca Ygay, carretera de Zaragoza, km. 5.

CONDUCTORES de palas cargadoras y excavadoras, se necesitan en Padre Marín, obra. Inútil presentarse sin referencias. Oficina de Colocación. Referencia número 15.238

SOLDADORES eléctrica, especialistas o aprendices. Retribución, a convenir. EMAR. Galicia, 14. Oficina de Colocación. Referencia número 15.227.

JOVEN: ¿Tienes de 18 a 25 años? Es buena edad. ¡¡Aprovéchala!! Nosotros, con un trabajo fácil y agradable, te ofrecemos la oportunidad de que consigas situarte y formar parte de una empresa a nivel internacional. Preséntate sólo viernes día 6, de 9 a 1 y 4 a 6, en Avda. Portugal, 13, entlo. izqda. Sra. Miguel.

SE NECESITAN peones y aprendices de 14 a 16 años. Buen sueldo. Talleres Trinidad. Pérez Galdós, 53. Oficina de Colocación. Ref. núm. 15.243.

PEONES, se necesitan en Konga. Razón, teléfono 221496. Oficina de Colocación. Ref. 15.157.

APRENDIZ de 14 años, se necesita en Casa Azul. Oficina de Colocación. Ref. núm. 15.242.

ASERRADOR y peón para especializar, se necesita en Maderas Ocón, Serrería Mecánica. Ensenada, s/n. Oficina de Colocación. Ref. 15.116.

COCINERO o cocinera y ayudante de cocina, se necesitan. Oficina de Colocación. Referencia número 15.241.

TAPICEROS, se precisan. Retribución a convenir, según aptitudes. Reserva colocados. Razón, Oficina de Colocación. Referencia número 15.240.

PEONES para especializar, se necesitan con el servicio militar cumplido, y aprendices de mecánica, se necesitan para industria de Artes Gráficas. Of. Colocación. Referencia 15.237.

OFICIALES primera encofradores, se necesitan para Dragados y Construcciones, S. A. Razón, Gran Vía, 14, 16 y 18, frente al Cine Olympia. Oficina de Colocación. Ref. núm. 15.239.

AUXILIAR administrativo femenino con práctica, se precisa en Electricidad Aguilar. Oficina de Colocación. Referencia número 15.230.

SERVICIO DOMESTICO

Sirvienta, se necesita. Razón, Pío XII, 11, 3.º 1.ª.

Sirvienta, se necesita, buen sueldo. Razón, Miguel Villanueva, 9, cuarto derecha.

Sirvienta y niñera, se necesitan. Razón, Pío XII, 3, 4.º izqda.

Chica, se necesita, salidas tardes, o señora, de 10 a 2. Avenida Colón, 15, 6.º E. Tlf. 220271

Sirvienta de obligación, se necesita. Bretón, 10, entlo.

Sirvienta, se necesita para señora sola. Razón, Almacenes Ocón.

Sirvienta para 3 de familia, se necesita salidas tardes. Duquesa Victoria, 34, bajo.

Sirvienta, se necesita, buen sueldo. V Pradera, 1, 3.º d.

Sirvienta para tres de familia, se necesita. Gran Vía, 6, 8.º d. Informes, en portería.

Chica sabiendo cocina y con informes, se necesita. Sueldo, 3.000 ptas. Hay asistenta. Electrodomésticos. Gran Vía, 6, 1.º derecha.

Sirvienta, necesita, matrimonio solo. Buen sueldo. Gral. Mola, 9, 2.º izqda.

Sirvienta, se necesita, buen sueldo. Informes, Vara de Rey, 9, primero izquierda.

Asistenta o señora todo el día se necesta. Razón, calle del Ebro, 11, 4.º izqda. Telf. 211691.

Chica, se necesita. Murrieta, 54, 3.º d.

Sirvienta, se necesita, buen sueldo. Razón, Duquesa de la Victoria, 22, 5.º dcha.

Sirvienta o señora, se necesita para sacar dos niños Razón Gran Vía, 30, 1.º C.

Se necesita sirvienta o asistenta, de 9 a 6 tarde. Calle del Cristo, 10, primero.

Sirvienta, se necesita para señora sola. Carnicerías, 4, 4.º izqda.

Se necesita asistenta, Héroes del Alcázar, 29, 1.º.

Chica de servicio. Razón, Miguel Villanueva, 10, 5.º 3.ª p.

Chica o asistenta, se necesita. Gallarza, 12, 1.º.

Asistenta, se necesita. Razón, Belchite, 2, 2.º d. Telf. 220383.

Sirvienta, se necesita para San Sebastián, buen sueldo. Gran Vía, 28, 1.º izqda.

COMPRAS

COMPRO letras protestadas Escriban con ofertas a Miqueleiz. Hotel Carlton Rioja.

MUEBLES, en buen estado. Razón. Telf. 215392.

COMPRARIA tomate San Marzano en latas de medio y kilo, así como espárragos, alcachofas, guisantes, etc., etc. Teléfono 871420. Usabiaga, Villarreal (Guipúzcoa)

FINCAS

PISO 4 hab., baño y aseo con calefacción central, se vende en Gran Vía (esq. calle Lardero). Razón. Sociedad Anónima CAR

OPORTUNIDAD: Vendo plantas bajas y entreplantas en varios sectores y tamaños, en condiciones interesantes. Razón. Avda. Portugal, 9, entreplanta número 4.

TERRENO próximo zona industrial Varea, se vende, carretera riego asfáltico, con agua, teléfono y luz. 15.000 m.2, entero o en parcelas. Teléfono 223576. El Chato. Con facilidades.

PISOS llave en mano, a estrenar, 4 habitaciones, baratos y sin gastos, se venden. Trato directo. Razón. Avda. Portugal, 9, entreplanta núm. 4.

PISO, se vende en Duquesa de la Victoria, 29, 6 hab., con calefacción individual, orientación mediodía para ocupar en el acto. Véalo e infórmese en Avda. de Portugal, 9, entreplanta 4.

PRESTAMOS con garantía de letras protestadas. Escriban Sr. Miqueleiz, Hotel Carlton Rioja.

PISO libre, céntrico, 5 habitaciones, ascensor, pocos gastos, se vende. Av. de Portual, 10, 3.º dcha. Razón, de 11 a 3 y de 4 a 7 tarde.

PISO céntrico, soleado, 6 habitaciones, se vende. Razón, teléfono 21-32-23.

PABELLON que renta 25.000 pesetas al mes, de unos 900 m.2 y exento, vendo barato o cambio por finca o solar. Telf. 220823.

PISO 1.º calle Quintiliano, exento, 3 habitaciones, exterior, llaves en mano, terraza, contado. Razón, Ruperto Gómez de Segura, 2, tercero C.

PISO 5 hab., baño, sol todo el día. Trato directo. Se vende. Razón, Av. 12 Ligero, 5-7, 3.º iz.

PISO libre, se vende en Gral Franco, 48, 4.º d. Razón. Telf 215020.

PISO 2.º exterior, sol, terrazo, barato. Juan XXIII, 3, 7.º d.

CHALET con huerta, vendo en Alberite. Razón, Juan XXIII, 1, primero izqda.

CONSTRUCCIONES San Mateo. Venta de pisos y lonjas, completamente terminados, en calle Manzanera, núms. 1 y 3, y Avda. 12 Ligero, 28 (con facilidades). Razón, Oficinas de la obra, Avda. del 12 Ligero, 28. Teléfono 221638.

PISOS, se venden dos, 3 y 4 habitaciones, exentos. Razón, Ana Mari Sánchez, en Rep. Argentina, 34, 4.º d.

SE VENDE piso grande. General Mola, 114, 4.º.

PISO con 4 hab., despensa, cocina, cuarto de aseo, se vende en calle Beatos Mena y Navarrete, 4 1.º. Para tratar, en el mismo.

VENDO local entreplanta, de 15 m2, propio oficina o similar. Razón, Murrieta, 49-51, obra.

PISO a estrenar, todo exterior, con todas comodidades. Facilidades de pago. Bretón Herreros, 33 (antiguo Banco de España). Trato directo propietario. Telfs. 21-36-44 y 21-32-07.

PISO libre, exento, calefacción central, 4 hab., se vende. Razón. Telf. 21-38-20.

PISO de 5 hab., armarios empotrados, más servicios. Con facilidades de pago. Razón, Jorge Vigón 14, portería.

PISO, deseo en venta o alquiler, bien soleado, dos-tres hab., en extrarradio o alrededores. Escribir situación y precio a Guillot. Judizmendi, 30, Vitoria

FINCA en zona industrial. Con agua de la red general de abastecimiento.

CASA con 6 hab. y servicios, almacén, pabellón independiente y amplio patio.

VIVIENDAS con 4 amplias habitaciones, cocina, baño y despensa, más un terreno para cada vivienda, propio para instalación de gallineros o cosa análoga. Vende C. Ochoa. Cafetería Bahía.

PLANTA BAJA 150 m.2 y patio, exenta contribución, se vende. Razón, Telfs. 212143 y 212098.

SE COMPRAN 3 locales de 40 a 70 m.2 en zona Pérez Galdós. Pago contado. Telf. 223297.

BODEGAS de champiñón, con luz y agua, vendo con facilidades, por no poder atender. Mayor, 63, 1.º. Razón, de 1 a 2 y desde las 7 de la tarde.

LOCAL 225 m.2, zona comercial, vendo. Informes, Nueva Rioja.

FINCA de 3.000 m.2, a un km. de Villamediana y a 3 de Logroño, se vende, junta o en parcelas, propio para chalet. Razón, Conservas "Sagarma", en Villamediana.

PISO, vendo con facilidades. Teléfono 223614, laborables.

SALOU. Apartamentos vistas al mar, junio, julio, agosto. Razón, teléfono 225811. Zaragoza.

PISOS, dos, de 4 y 3 hab., se venden. Razón, Primo de Rivera, 1, tienda. Orio. Telf. 213144.

PISO 2.º, 3 hab., y servicios, se vende o se cede temporada. San Roque, 1, 3.º.

PISO 5 hab., 2 terrazas, calefacción central, electrodomésticos, trastero, facilidades. Murrieta, 63, 5.º A. Telf. 213836.

OPORTUNIDAD locales en venta y alquiler, varios tamaños. Pisos en venta, llaves en mano. Varios sectores, condiciones interesantes. Trato directo con el constructor. Razón: Pérez Galdós, 16, bajos.

PISO libre, exento, orientación mediodía, se vende. Razón, Calvo Sotelo, 47, 4.º dcha.

NECESITO casa para derribar o solar a cambio de lonjas o pisos del mismo o pisos en otras zonas; facilitaría viviendas durante las obras; escribir a Nueva Rioja. Núm. 3.535.

PISO libre, se vende en General Franco, 80, 1.º pta. 2.ª, con 4 habitaciones y facilidades de pago. Razón, portería.

PISOS con facilidades, se venden dos en San Antón y Huesca. Informes, en San Antón, 4, portería.

OPORTUNIDAD. Local en Jorge Vigón, de 127 m.2, puerta amplia, exento, se vende. Teléfono 21-36-12.

PISO 1.º exterior, llaves en mano, se vende. Gral. Franco, 96, primero derecha.

PISO 2.º libre, 5 hab., mucho sol, se vende con o sin muebles. Verlo, de 11 a 4, en Herrerías, 14, 2.º izqda.

PISO, se vende en Avda. Colón, 15, 7.º letra D.

GANADOS

VACA para parir, 2.º parto, vende Emiliana León, en Rodezno.

TETONES "York", vendo 22. Cra. Zaragoza, km. 2. Ventorro Santander.

OPORTUNIDAD. Disponemos de pollitas híbridas de dos meses y pollos para recría. Conejos de razas selectas. Comercial Avícola. Vara de Rey, 27 (Logroño). Telf. 215146.

VENDO cachorro Tranvia Teckel, pura raza. Teléfono 17720, de 2 a 3 tarde, San Sebastián.

TERNEROS de leche y comederos y vacas lecheras vende Valentín Pérez Revuelta. Cra del Cristo. "Samalar" Villa Almira Teléfono 213098

TERNEROS de recría preparados, vende Jesús García, en Castañares de Rioja Telf 26

OVEJAS, se venden 85 parejas y 110 para parir en agosto. Tratar con Angel Jalón Amutio, en Viguera.

OVEJAS, 32, y un carnero, jóvenes, vende Lucas Rubio, en Fuenmayor.

OVEJAS con cordero, 40, se venden. Razón, Somosierra, 5, 1.º, puerta cuarta.

SE VENDE una potra burguete, de 2 años, Saturnino Viniegra, en Pedroso.

CABALLO 5 años, superior, por quitar labranza, vende Domingo Sáenz, en Ventas Blancas.

HUESPEDES

HABITACION dos camas, cedo dormir económico. Franco, 96, segundo F.

CEDO habitación, a dormir o derecho cocina, a matrimonio. Pérez Galdós 18, bis, 2.º dcha.

SE DESEAN a pensión. Razón, Bailén, 43, 3.º H.

SE DESEAN dos chicos o dos chicas a pensión o dormir. Razón, Belchite, 19, 1.º d.

SEÑORITA, se admite a pensión. Somosierra, 3, 2.º d.

HABITACION, se cede, derecho cocina o dormir. Pérez Galdós, 20, 1.º D.

HABITACION dos camas, cedo, y se desean dos a pensión. Grupo San Bernabé, A, 2.º dcha.

SE DESEA uno, baño. Razón, Calvo Sotelo, 30, 1.º d.

SE DESEAN señoritas o matrimonio sin hijos, cocina independiente o pensión completa. Telf. 22-36-17.

PERDIDAS

Pulsera de monedas de plata con colgante, el domingo noche, de semáforo a parada autobús en el Instituto. Se gratificará su entrega por ser recuerdo, en V. de Rey, 57, 2.º izq.

Cartera extraviada, conteniendo dinero. Se gratificará su entrega en Sagasta, 20, 3.º d.

Carpeta cartón, conteniendo documentación automóvil y varios documentos más, extraviada en la tarde del lunes. Se gratificará su entrega en Avenida de Navarra, 8, Colegio de Practicantes.

TRASPASOS

TRASPASO negocio o local por no poder atenderlo, propio tienda Razón. Telf 222151

NEGOCIO en marcha, con buena clientela para 3 personas o cambia por fincas rústicas o ganadería. Razón, 12 Ligero, 21, 4.º izqda., de 8 a 10.

TIENDA propia cualquier negocio pequeño, se traspasa, céntrico. Razón, teléfono 211224.

BAR, se traspasa o alquila en buenas condiciones. Avda. Viana, Bar Canarias.

LOCAL de 60 m.2 en Vara de Rey. Razón, teléfono 220154.

TALLER propio carpintería, ebanistería o muebles metálicos, se traspasa. Razón, teléfono 220696.

VEHICULOS

VESPINO. Se admiten ciclomotores a cambio. Cabodevilla Hnos. Calvo Sotelo, 23.

TRACTORES, varios, procedentes de cambio, revisados, vende Hergueta. Calvo Sotelo, 31.

CARRO de sulfatar, alto y barato, se vende en Talleres Alútiz. General Mola, 12, en Haro.

COCHE de niño, barato, se vende. V. Pradera, 1, 3.º d.

CITROEN 2 HP. furgoneta. Razón, Talleres Cuesta. Pérez Galdós, 18, bajo.

TRACTORES Nuffield y Zetor, modelos 460 y 50 Super, muy bien de todo. Razón, Talleres Auto Tractor. C/Santa Lucía. Teléfono 432. Haro (Logroño).

CAMION marca Sava, de 6-7 Tm., con freno eléctrico, en perfectas condiciones, se vende. Razón, Pérez. Repuestos y T., S. A. M. Murrieta, 58. Teléfono 222350 Logroño.

TRACTOR marca Nuffield, recién reparado, se vende. Razón, Pérez Repuestos y T., S. A. M. Murrieta, 58. Telf. 222350. Logroño.

BICICLETA de carreras, inmejorable, se vende. Gral. Primo de Rivera, 1. Pan Lardero.

COCHE de niño, se vende seminuevo. C/ Villamediana, 14, 2.º d

COCHE y silla de niño, se venden baratos. Paralela Quintiliano, 1, 2.º C.

COCHE de niño, se vende. Razón, Avda. de España, 1, 4.º d.

FURGONETA 2 HP., se vende. Razón, Murrieta, 66. Taller.

TRACTOR Fordson Major.
TRACTOR Fordson Major.
TRACTOR Ebro.
TRACTOR Ebro.
TRACTOR Ebro.
TRACTOR Ebro 44, reparado.
TRACTOR Fiat 411 R.
TRACTOR Fiat 211 viñero.
TRACTOR Internacional 430.
TRACTOR Super Ebro.
TRILLADORA Ajuria R-80, trapezoidales.
TRILLADORA Ajuria núm. 1.
TRILLADORA Ajuria núm. 1.
ATADORA Trepat 1,30, un año de uso.
ATADORA Trepat un año de uso.
ATADORA Internacional, 1,80 corte.
REMOLQUE 5 toneladas, nuevo, ocasión, 33.000. Félix Serrano García. General Mola, 63, Haro.

SE VENDE furgoneta Seat 1.400 4 plazas, 500 kg., buen estado. Semillas Leopoldo. Vara de Rey número 4.

COCHE de niño, se vende nuevo. Razón. Huesca, 19, 2.º, tercera puerta.

COCHE de niño y capazo para portar bebés. Pérez Galdós, 20, 4.º A. Telf. 21-53-40.

BULTACO 150 c.c., dos meses de uso. C/ Villamediana, 30, 4.º letra C.

VENTAS

RELOJERIA Carrillo. Visítela. Saldrá ganando. Calle Mayor. Esquina a Sagasta

CINTURONES, Bolsos, Maletas, Guantes, Medias, Calcetines, Juguetes El Almacén Sagasta 14

COSECHADORA Fahr, 2,10 ms. corte, se vende en buen estado y buen precio. Se admite cambio tractor usado. Benigno Sáiz de Azuelo Villamediana, 17. Teléfono 21-17-21.

COSECHADORA Epple, móvil, 2,50 ms. corte, reparada, procedente de cambio, vende Hergueta. C. Sotelo, 31. Tf. 211000.

GRAN LIQUIDACION en San Antón, 4. Divertos artículos de carpintería y ebanistería.

JAULAS metálicas, totalmente desmontables, para 9 conejas de cría u ochenta gazapos hasta sacrificio, completas y montadas a domicilio, vende en 5.300 ptas. Vicente Mendi Pozo. Avda. España, 4. Ferretería. Logroño.

2 CAMAS de 90 con colchón Flex, seminuevo, y una camamueble de 80, con colchón lana, se venden. H. Alcázar, 19, entlo.

SGCB2021

PERSIANAS
PVOLOR MADERA VERDES CORTINAS
ALFREDO ANGUIANO Teléfono 21-42-72

NUEVA RIOJA

FELIPE II
AGUSTIN BLAZQUEZ

Se teme un nuevo «cálido verano» en Estados Unidos

Posible explosión de los extremistas, que desbordan al moderado sucesor de Lutero King

Nixon ha desilusionado a los negros, a los pobres, a los desheredado de los Estados Unidos.

Ello hace sospechar otro "cálido verano", es decir, un verano de disturbios raciales en el país.

El pastor Ralph Abernathy, sucesor, como se sabe del asesinado y también pastor Lutero Kin al frente de la Conferencia de Líderes Cristianos del Sur (S. C. L. C.) salió muy defraudado de su visita a la Casa Blanca, en mayo. En la visita a Nixon no estaban sólo pobres, los emigrantes mejicanos... Alguna mujer de las que sistieron a la decepcionante entrevista, al salir de la Casa Blanca, levantó su puño cerrado, en tono amenazante, dirigiéndose a la Casa Blanca. No significa ese puño cerrado lo que significaban en la España roja. Era el símmole empleado en los pasados Juegos Olímpicos por los negros del "Black Power", es decir, del "Poder Negro"

EL MODERADO ABERNATHY, REBASADO

El pastor Abernathy, hombre moderado si los hay, dijo terminantemente: "la reunión ha sido la más inútil y desoladora de cuantas hayamos celebrado en Washington"

El puño en alto fue tal vez la muda pero estéril réplica a la incomprensión de la Casa Blanca frente a los problemas cotidianos de los "pobres" estadounidenses Pero también es el gesto con que se identifican y reafirman su fe los extremistas negros, desde los "Panteras Negras" hasta el grupo de estudiantes del llamado "Cómite de coordinación de Estudiantes No-Violentos", organización menos pacífica de lo que su nombre indica, o del más moderado Congreso por la Igualdad Racial, sin olvidan el pequeño enjambre de pequeños grupos locales, con frecuencia ilegales y clandestinos Y es en este sentido como debe ser considerado e intrpretado el además de la defraudada visitante de Nixon.

Aunque es difícil aventurar un pronóstico, los síntomas de que estamos ante un nuevo "caliente verano". Por ahora, sin embargo, las organizaciones integracionistas como la S. C. L. C. no han decidido nada. Ralph Abernathy se limita a amenazar al Gobierno con una nueva "campaña de los pobres" en la capital federal Pero no ha fijado todavía la fecha.

Los "moderados" de la S. C. L. C. y los dirigentes de otras nueve organizaciones han apoyado activamente el paro que realizan 400 enfermersas, asistenta y empleadas de las hospitales de Charleston (Carolina del Sur) para que se les reconozca el derecho a sindicarse y se las aumenten los salarios El conflicto dura desde marzo y el propio Abernathy cumplió una semana de cárcel por manifestar su solidaridad con las huelguistas. En el "Deep South" (—también llamado profundo o sólido Sur—) los funcionarios siguen sin poder sindicarse y los prejuicios raciales no cambiaron apenas desde la famosa ley de derechos civiles, tan trabajosamente conseguida.

Con abernathy, a pesar de todo, sería posible "entenderse". Pero las organizaciones extremistas siguen fomentando las manifestaciones tumultuosas en los "campus" universitarios. Ahora pretenden salir de la universidad y conseguir el apoyo en las grandes ciudades. Los éxitos de esas revueltas estudiantiles —que consiguieron un 83 por 100 d sus reclamaciones según un periódico estudiantiles debió al gran número de estudiantes de color, que ha aumentado en numerosos establecimientos. Pero los más extremistas no están contentos y pretenden nada menos que constituir un Estado independiente Negro, en el que se integrarían cuatra Estados actuales de "profundo Sur": Mississippi, Luisina, Alabama y las dos Carolinas, la del Norte y la del Sur. En los últimos meses ha habido ya manifestaciones, aunque no de gran importancia. En conjunto, los extremistas parecen haber concentrado provisionalmente sus esfuerzos entre los estudiantes negrdos.

No cabe excluir la posibilidad de que los negros intento movilizar los "Ghetos" negros. El "Black Power" necesita reclutar en las ciudades, ensanchar su base, arraigar y crece. La escasa prodisposición del Gobierno a acometer los pavorosos problemas favorece a lo extremistas. Por supuesto, del conservador republicano Nixon no podía esperarse (porque no lo esperaban los que le votaron) un gran esfuerzo en favor de los negros o de los desheredados.

LUIS MIRA IZQUIERDO

POBRES DE NORTEAMERICA: UNIOS

El reverendo Abernathy se dirige a todo este conglomerado de gentes y razas: mejicanos emigrantes, negros, puertorriqueños que no encuentran ayuda, indios sometidos en sus reservas, blancos, negros, cobrizos... (Foto CIFRA)

El gobernador de Caracas contra los programas violentos de la televisión

CARACAS.—La controversia internacional sobre la influencia de la televisión ha llegado también a Caracas, donde especialistas, educadores, padres de familia y autoridades discuten sobre los medios de evitar que los programas, sobre todo las denominadas "serie de acción", estimulen la creación de una conciencia delictiva.

La discusión, en su lase actual, la precipitó el nuevo gobernador del Distrito Federal, doctor Carlos Guinar Baldó, al anunciar que estudiaría medidas para que no se continúen difundiendo programas desorientadores. Sus palabras encontraron apoyo en numerosos círculos, aunque también surgieron voces de crítica señalando los posibles riesgos de una intervención estatal de esta naturaleza. El punto en cuestión es que no existe sino una apreciación subjetiva para dilucidar qué programas son aceptables y cuáles perjudiciales. El ejercicio de una facultad restrictiva —según los defensores de la libertad para la televisión— podría ser más grave que el mal que se pretendería corregir.

Sin embargo, el gobernador Guinard ha mantenido sus puntos de vista, y dijo:

"Hoy en día, la televisión llega a los hogares y si los programas que editan las citadas plantas televisoras son de mala calidad, no educativos, con un fin eminentemente utilitario, producen un daño importante. Deben tomarse medidas contra esto".

El gobernador del distrito Federal cree que aparte de las decisiones que deben tomarse en relación con los directivos de las emisoras de televisión, también en los hogares —a nivel de cabezas de familia— se impone una reacción.

—"Muchas veces debemos constituirnos en censores en nuestros propios hogares. Esto, no con un criterio de mogigatería, sino dinámico".

El doctor Guinard Baldó no cree que exista mala fe ni falta de deseos por parte de los productores de programas de televisión en hacer buenas obras. "Lo que ocurre —añadió— es que ha habido un concepto promocional desligado de nuestra verdadera realidad".

—¿Qué medidas tomará usted, como gobernador, para poner freno a esta situación?, le preguntó un periodista.

—"Existen ordenanzas. También, un Reglamento de Radiodifusión. Existe la persuasión. Por mi parte, hablaré con los propietarios y productores de televisión. Propiciaré un diálogo amplio. Creo que con esta primera medida lograremos lo que deseamos. El Reglamento debe aplicarse".

El gobernador del Distrito Federal considera que es intolerable que se continúen pasando indiscriminadamente programas que desorientan a las mentes maleables y que trabajará con energía para que la situación cambie. "Como medio de difusión —añadió— que penetra en las casas, la televisión debe ser utilizada en forma acertada, debe dotársele de nuevos contenidos.

CRONICA MUNDIAL

Haga sus ingresos AHORA en la

CAJA DE AHORROS
Y MONTE DE PIEDAD DE
ZARAGOZA, ARAGÓN Y RIOJA

Y TOME PARTE EN
IMPORTANTISIMO

SORTEO
ante Notario, el 11 de julio.

3.000.000
DE PESETAS
EN
PREMIOS

Primer premio de..... 1.000.000
Segundo premio de..... 500.000
75 premios de 20.000 ptas. 1.500.000

OFICINAS PRINCIPALES EN LOGROÑO
Muro de la Mata, 1.
455 OFICINAS EN CINCO PROVINCIAS

MULTIMUEBLE EL QUE SE MONTA SIN HERRAMIENTAS — Distribuidor Logroño y provincia Jorge Vigón, 18 - Tel. 211242 PEYMAN, S. L