NUEVA RIOJA

Año III.-Núm. 386. Logroño.-Domingo, 7 de enero de 1940 Martínez-Zaporta, 9.-Apartado 28

El Gobierno de La Haya ha declarado que cualquier ataque contra Holanda, "venga de donde venga", será rechazado por todos los medios

La dimisión del ministro de la Guerra británico ha causado sensación en varios países

"Italia está dispuesta a detener la expansión del comunismo y sus amenazas sobre el orden y la salud de Europa", escribe Virginio Gayda

LONDRES.— El ministro dimisionario de la Guerra, Hore Belisha, ha dirigido un mensaje a sus electores de Devonport, en el que se muestra satisfecho por haber podido contribuir a la reorganización del Ejército. Por ahora, no tengo más que un pensamiento: Ganar la guerra—añade.—(Efe)

* * *

AMSTERDAM.— La prensa de esta capital publica unas informaciones sobre la dimisión de Hore Belisha, en las que declara que el conflicto se ha originado en las divergencias de los puntos de vista acerca del mando de la «Royal Air Force».

Hore Belisha ha pedido, en vano, que todas las fuerzas aéreas británicas, situadas en Francia, estuvieran sometidas al mando del comandante supremo, Lord Gort, lo cual significa sustraer estos destacamentos a la vigilancia del Ministro del Aire.

* * *

PARIS.— La dimisión del ministro de la Guerra, Hore Belisha, ha producido gran impresión en Francia.

Todos los periódicos la anuncian con grandes titulares y aluden a un conflicto entre el ministro de la Guerra y el del Aire, que suponen haya causado la dimisión. Sin embargo, se abstienen de todo comentario y se limitan a decir que la noticia ha sorprendido a todo el mundo.—(Efe)

* * *

MILAN.— La reforma del Gabinete inglés, y especialmente la dimisión de Hore Belisha, han causado sensación en Italia. La prensa comenta detalladamente el cambio decisivo del Gabinete inglés y subraya las divergencias de los puntos de vista existentes entre el ministro de la Guerra y el Estado Mayor.

El «Popolo d'Italia» declara que los ministros de la Guerra e Informaciones han sido «torpedeados». (Efe)

* * *

LONDRES.— Esta mañana ha estado en el Ministerio de la Guerra el ministro dimisionario, Hore Belisha.—(Efe)

* * *

LONDRES.— La dimisión del ministro de la Guerra, Hore Belisha, ha causado en el público mucha más impresión de la que se podría suponer después de la lectura de los periódicos.

En efecto: Hore Belisha era una figura representativa del Gabinete Chamberlain y estaba considerado como el representante de una zona de opinión de intereses muy vastos y poderosos.—(Efe)

* * *

LONDRES. — Se estima que la personalidad de Oliver Stanley es menos acusada que la de su predecesor y "dejará campo libre a los elementos militares".—(Efe.)

* * *

LONDRES. — Según el redactor parlamentario de la "Agencia Reuter," los medios responsables se inclinan a diferir su juicio sobre la crisis del Gobierno inglés. El citado redactor, añade, que de fuente altamente autorizada, se declaran desprovistas de fundamento las afirmaciones según las cuales la dimisión de Hore Belsiha se ha debido a la enemistad de algunos generales afectados personalmente por su política. Se hace destacar que el ministro dimisionario ha dirigido a Chamberlain una carta de la que se desprende que no había entre ellos ninguna divergencia sobre la necesidad de continuar la guerra hasta lograr un final victorioso.

* * *

ROMA. — El "Popolo d' Italia" pone de relieve la popularidad de que gozaba Hore Belsiha en Italia, y dice que su sucesor encarna toda la tradición británica.

El "Giornale d' Italia" reconoce que la dimisión de Hore Belsiha puede estar relacionada con las divergencias entre él y el alto mando del Ejército. La salida del ministro de Información se estima motivada por la desorganización de los servicios informativos, principalmente el departamento de censura.—(Efe.)

* * *

BERLIN.—"Deutsche Allegemeine Zeitung" dice hoy que la dimisión de Hore Belsiha no ha sido lamentada por el cuartel general francés y que no se puede decir si el nuevo ministro de la Guerra podrá remontar la crisis, porque la solución que se ha dado no ha sido más que una imposición de Chamberlain.—(Efe.)

* * *

LA HAYA.—El Gobierno holandés ha publicado el siguiente comunicado oficial:

"No se puede negociar sobre la integridad de Holanda. Cualquier ataque contra el territorio holandés, tropezará con una obstinada resistencia armada, venga del lado que venga. Desde hace algún tiempo, han circulado en la Prensa extranjera noticias que han creado dudas respecto a la firme resolución de la nación holandesa de resistir por todos los medios de que dispone a cualquier ataque. Con el fin de disipar todas las malas interpretaciones, es necesario declarar nuevamente que la integridad de Holanda no es asunto sobre el cual pueda haber negociaciones. Todo el ataque contra Holanda será rechazado por todos los medios".—(Efe.)

* * *

BRUSELAS.— El nuevo Gabinete se ha reunido esta mañana por primera vez. Es favorablemente acogido por todos los periódicos, salvo los flamencos, que se lamentan de que el partido flamenco no tenga una mayor representación.—(Efe.)

* * *

ROMA.—"Si el comunismo intentara avanzar hacia una zona de interés vital para Europa o para Italia, ésta sabría contestarle", dice hoy Gayda en "Giornale d'Italia". Que la U. R. S. S. se mantenga tranquila dentro de sus fronteras y no tropezará con Italia. Italia está dispuesta a detener la expansión del comunismo y sus amenazas sobre el orden y la salud de Europa".

* * *

LONDRES.—A propósito de la paradógica situación que actualmente existe entre los aliados y la U.R.S.S., "L'Action Francaise" sostiene de nuevo que la ruptura de relaciones diplomáticas con Moscú aclararía la situación y libraría a Francia de una atmósfera que aún hoy, emponzoña ciertos medios políticos.

El periódico invita al Gobierno a decidirse en este sentido y a apresurar la realización de tal medida.—(Efe.)

* * *

NUEVA YORK.—El Ministerio de Marina británico ha comprado seis navíos americanos, cuatro de ellos de 5.500 toneladas, a la "American Haval Lines", y los dos restantes, de 6.000 toneladas, a la "Lykes Line". La transacción ha sido confirmada por los representantes en América de dicho Ministerio.

Los armadores americanos estiman que las autoridades competentes han concedido su permiso de antemano.

La Prensa piensa, por su parte, que se efectuarán nuevas compras. No obstante, pone en duda la noticia de que los ingleses intentan comprar al Gobierno americano 40 barcos viejos y puestos fuera de servicio.

Los seis que han sido comprados ahora estaban prestando servicio, a pesar de haberlo estado durante veinte años.—(Efe.)

* * *

BERLIN.— Los medios alemanes desmienten las noticias publicadas por algunos periódicos extranjeros que atribuyen a Alemania tentativas pro-paz. Los citados medios designan estas noticias como maniobras destinadas a provocar en el mundo entero la opinión de que Alemania tiene necesidad de llegar rápidamente a la paz.—(Efe.)

J. PALACIO

MEDICO — OCULISTA

Especialista Diplomado del Hospital Valdecilla.

Consulta de Enfermedades de los Ojos, Operaciones, Graduación de la Vista, etc.

VARA DE REY, 9, 2.º

Operación de la Dacriocistitis (Rija) con la técnica más moderna.

El día en Madrid

MADRID.— Va a regresar a Bélgica el barón de Meyer, presidente de la «Obra de los Altares y Cruces para España», que ha venido a Madrid para entregar al Caudillo la Espada de Honor ofrecida por los católicos belgas.

La «Obra de los Altares y Cruces para España» fué creada por los católicos belgas para ayudar a la reconstrucción de los templos devastados por los rojos en España.

Los prelados apoyaron su creación en 1937, y, en pocos meses, se logró reunir gran cantidad de objetos para el culto, con los que se organizaron dos exposiciones, una en Bilbao y otra en San Sebastián, en las que había numerosísimos objetos de culto y dos preciosos códices cedidos para España por órdenes religiosas.

Monjas belgas habían bordado los preciosos paños y manteles de altar.

Clausurada la Exposición de Bilbao, el envío fué entregado al Cardenal Primado.

El barón de Meyer agradece las atenciones recibidas y renueva su adhesión a nuestro país.

—Un funeral por los caídos procedentes de los refugios diplomáticos de Finlandia y Turquía, se ha celebrado esta mañana en la iglesia de San Fermín de los Navarros, organizado por los antiguos asilados de dichas residencias. La oración fúnebre estuvo a cargo del Rdo. P. Tortosa, que ensalzó la estupenda y colosal memoria que dejaron nuestros mártires anónimos. Presidió el acto el Presidente de la Diputación Provincial, señor marqués de Hazas. Una orquesta de violines y órgano interpretó al final la plegaria de Alvarez, en honor a la Virgen del Pilar, cantada por el tenor Sr. Garmendia.

El templo se hallaba rebosante de público y se repartieron más de cien comuniones. Ofició el párroco de Santa Bárbara. Asistieron, entre otras personalidades, el Rdo. P. Federico Curiejes, Superior de la Residencia de San Fermín de los Navarros, comandante de la Legión, Sr. de la Cruz; coronel, don Fidel de la Cuerda, Sr. Abriol Ochoa, ex-diputado a Cortes Sr. Padurrá; Sres. Martín Chacón, Creso, Abriol Marquece, Fernández Mazas y Tejada.

El acto se celebró a las nueve de la mañana.

—Las O. J. de Madrid han hecho, en la tarde de hoy, un acto de desagravio, a la imagen del Niño Jesús, de la iglesia de San José, que en época del dominio rojo fué arrancado del altar de la iglesia y vestido de miliciano, y profanado.

El Niño Jesús se encontraba escoltado por una guardia de honor de flechas y pelayos.

Consistió el desagravio en besar los pies al Niño.

—En el Asilo de la Merced se ha celebrado esta tarde una función infantil. El «Carro de la Farándula» representó el cuento de «Tintín y Pasita en la noche de Reyes». Después se repartieron gran cantidad de juguetes.

Mañana se repetirá la función en el Hospital de Maudes.

—Ha celebrado sesión la Academia de la Historia, presidida por el señor Ballesteros.

Quedó enterada del fallecimiento en Huesca, del Académico don Luis Mur, y de don Elías Ortiz de la Torre, en Madrid.

La Academia recibió con gratitud el volumen 18 del Corpus Numoum Italicorum, donado por S. M. el Rey-Emperador de Italia, académico de honor.

También ha recibido, como donativo, la "Descripción del terreno y población antigua del Palanque (Guatemala), hecha por don Antonio del Río en el siglo XVIII y publicada por don Manuel Ballesteros, y el primer volumen de la obra de don Ignacio Olagüe: "La Decadencia Española", ensayo de rectificación de la Historia de España.

—Todos los distritos de Madrid han celebrado con gran vistosidad la Fiesta de Reyes, habiéndose repartido canastillas, prendas de abrigo, juguetes y golosinas a los niños de hogares humildes.

La fiesta más grande de todos los distritos ha sido la de Chamberí.

Desde las nueve de la mañana comenzaron a congregarse en los alrededores de la calle de García de Paredes, 37, domicilio de Falange Española Tradicionalista y de las J. O. N. S., infinidad de hijos de caídos y niños huérfanos.

A las 11 les dirigió la palabra Carmen Esquiroz, de la Nacional de "Auxilio Social", quien les relató, entre grandes ovaciones, algunos cuentos de Flechas, Pelayos y Cadetes.

A continuación, la recitadora de siete años, Carmina Morón, cantó poesías y romances al Caudillo, a José Antonio y a los hechos más heroicos de nuestra guerra de liberación. Por último, se repartieron 70 canastillas, 100 equipos completos de niño, mil mantas y dos mil juguetes. Esta tarde se obsequiará con dos mil meriendas a los niños más necesitados del distrito.

—La Cabalgata de los Reyes Magos, organizada por la Diputación, ha revestido excepcional brillantez.

Los Reyes desfilaron entre constantes manifestaciones de júbilo de los niños. Llevaron la alegría a los niños acogidos en los establecimientos benéficos, entre los que repartieron más de tres mil juguetes. La llegada de los Reyes y cortejos respectivos formados por las princesas, esclavos, pastorcillas, etc., era acogida con inmensa alegría en cada Centro Benéfico. Niños y niñas cantaron villancicos y recitaron poesías.

—Esta mañana, a las once, en el Colegio de Abogado, se entregaron donativos en metálico a las viudas de los colegiados asesinados por los rojos, y después se repartieron lotes de juguetes a unos cien niños huérfanos de abogados mártires de la Cruzada.

—Carmencita Franco estuvo hoy en algunas barriadas de la periferia, repartiendo ropas y juguetes entre los niños de familias necesitadas. Conversó amigablemente con los niños que la recibían por todas partes con demostraciones de júbilo y cariño.

—Con motivo de la conmemoración delos Santos Reyes, en el antiguo edificio de Capitanía General, el General Jefe de la Primera Región, don Andrés Saliquet, recibió en audiencia militar a los generales con mando y a comisiones de los Cuerpos que guarnecen la plaza, sirviéndose después un lunch a los invitados.

—Los agregados de la Embajada alemana visitaron los Hospitales Militares, en donde repartieron cigarrillos y otros obsequios entre los heridos.

Todos ellos recibieron pruebas de agradecimiento de los soldados españoles que les ovacionaron largamente y dieron vivas a Alemania y a España.

—El periódico "Alcázar" va a abrir una suscripción con destino a los soldados finlandeses, en la que se admitirán donativos de vinos y licores españoles, únicamente.

El ministro de Negocios de Hungría y el Conde Ciano celebraron ayer, en Venecia, conversaciones que continuarán hoy

En las conferencias se reafirmó la identidad de puntos de vista en los problemas que afectan a la defensa del orden y la paz en Europa

VENECIA.—Esta mañana, a las diez, ha llegado a Venecia el ministro de Negocios Extranjeros, conde Ciano, que fué recibido en la estación por las autoridades y por una numerosa muchedumbre que le aclamó con entusiasmo. El conde Ciano se trasladó inmediatamente, en una canoa automóvil, a través del gran canal, al Gran Hotel, situado en la Riva de Schiavoni, donde se hospeda el ministro de Negocios Extranjeros de Hungría, conde Csaky.

En los alrededores del hotel había también numeroso público que tributó al conde Ciano calurosas ovaciones.

A la una se celebrará, en el Gran Hotel, una comida, ofrecida por Ciano, en honor de su colega húngaro. A continuación comenzarán las conversaciones entre ambas personalidades.—(Efe.)

* * *

VENECIA.— La primera entrevista Ciano-Csaky, terminó a las doce y treinta y cinco. La conversación se celebró en el suntuoso salón "Dandolo", cuyo edificio es actualmente hotel. Al salir del salón los dos Ministros estaban satisfechos.

El Conde Ciano manifestó a los periodistas que la entrevista había sido muy cordial y que se había reafirmado en ella la íntima colaboración que existe entre los dos países y la identidad de puntos de vista en los problemas que afectan a la defensa del orden y la paz en Europa.

La segunda entrevista se celebrará esta tarde a las cinco.—(Efe).

* * *

VENECIA.—A las once de la mañana el conde Ciano y el conde Csaky han dado comienzo la primera conversación. Ambas personalidades se saludaron con todo afecto y cordialidad.—(Efe)

* * *

LONDRES.— Las entrevistas de Venecia entre Ciano y Csaky, son objeto de comentarios, por parte de los periódicos ingleses.

El "Times" dice que la visita de Csaky a Italia, además de demostrar la intimidad de relaciones que existe entre Hungría e Italia, hace ver que la influencia italiana en Europa Central y Suroriental aumenta cada vez más.

Añade el periódico que Mussolini y Ciano desean la mejora de relaciones entre Hungría y Yugoeslavia, y, si es posible, entre Hungría y Rumanía.

El corresponsal en Roma del "Times" afirma que las conversaciones de Venecia ejercerán una influencia decisiva en aquellos sectores europeos que han permanecido al márgen del conflicto.

El "Daily Herald" dice que estas entrevistas son muy importantes para el mantenimiento de la paz en los Balcanes.—(Efe).

* * *

BUDAPEST.—El interés de la Prensa húngara se ve absorbido por la conversacioens de Venecia. Los periódicos afirman que la amistad italo-húngara constituye un importante factor de orden y espíritu constructivo, en medio de las incertidumbre européa.

El "Magyars Zag", dice que en Venecia se encuentran dos hombres políticos que operan sobre la realidad. Añade que estas conversaciones constituyen para Hungría una ocasión para manifestar sus preocupaciones y para expresar su fidelidad a sus amigos italianos y a su Duce.

El "Pesti Hirlap" dice que todo el mundo sabe, en Hungría, que la nación húngara no cuenta con un apoyo más valioso que el de Italia.—(Efe).

* * *

VENECIA.—A las cinco y diez de la tarde ha comenzado la segunda conversación entre el conde Ciano y el conde Csaky.—(Efe.)

* * *

VENECIA.—Las conversaciones celebradas esta tarde entre el conde Ciano y el conde Csaky, ministro de Negocios Extranjeros húngaro, han terminado a las 18 horas. Al salir de la reunión, los dos ministros han manifestado que estaban muy satisfechos de la gran cordialidad de las conversaciones y de la identidad de opiniones y sentimientos que reina entre ambos Gobiernos. Los dos ministros se reunirán mañana de nuevo.—(Efe.)

* * *

VENECIA.—Se confirma que el conde Csaky y el conde Ciano celebrarán una nueva entrevista mañana por la mañana.

La visita del ministro de Negocios Extranjeros húngaro se prolongará, pues, más de lo previsto.

Los medios políticos interpretan favorablemente este hecho.—(Efe.)

* * *

VENECIA.—Después de su entrevista de esta tarde con el conde Csaky, el conde Ciano ha hecho unas declaraciones a la Prensa en las que subrayó la perfecta armonía de criterio que existe entre las dos naciones amigas.

Por la noche los dos ministros de Negocios Extranjeros han asistido a una representación de gala en el Teatro de la Fenicia, donde fueron recibidos con clamorosos aplausos por los espectadores.—(Efe.)

* * *

BUDAPEST.—Las declaraciones hechas por el ministro de Negocios Extranjeros de Italia, conde Ciano, a los periodistas de Venecia, después de su entrevista con su colega húngaro, conde Csaky, han sido recibidas en todos los medios de Budapest con la mayor satisfacción, ya que confirman la intimidad de las relaciones y la identidad de opiniones entre los dos países. Se insiste en reafirmar en Budapest que Hungría está más decidida que nunca a trabajar al lado de Italia en la lucha por la defensa de Europa contra las fuerzas obscuras que amenazan a la civilización.—(Efe.)

* * *

PARIS.—"Le Temps" dedica un editorial a las conferencias del conde Ciano y el conde Csaky, y declara que estas conversaciones tendrán una importancia decisiva para la situación de la Europa centro-oriental. Estima que Francia debe revisar su actitud frente a la U. R. S. S., que está rodeada de una atmósfera equívoca. Dado que Rusia reclama libertad de obrar a su antojo y ha atacado bestialmente a Finlandia, es un deber elemental de Francia no dejar ninguna duda en cuanto a su juicio y a sus sentimientos en relación con este ataque soviético.—(Efe.)

* * *

NUEVA YORK.—El "New York Times" hace destacar la importancia de las entrevistas Ciano-Csaky y destaca que los lazos que unen a Italia y Hungría se hacen cada vez más íntimos a medida que el conflicto sigue su desarrollo en Europa. El diario añade que la política italo-húngara es una seria advertencia para Rusia, para que se abstenga de intentar cualquier aventura en los Balcanes.—(Efe.)

El Consejo Nacional del S. E. U.

SAN LORENZO DE EL ESCORIAL.—Los actos del Consejo extraordinario del S. E. U. han comenzado con una misa, a las nueve en la iglesia de El Escorial, oficiada por Fray Mauricio de Begoña, a la que ha asistido el Consejo en pleno por ser la fiesta de los Reyes. A las diez y media se inauguró la sesión de hoy.

Se da lectura a las conclusiones de la comisión sobre "Juventud y Revolución".

Informa la camarada Clotilde Salazar sobre un trabajo relativo a la Sección Femenina del S. E. U., en el que se perfila la actuación de nuestras mujeres en los días pre-revolucionarios y en los de la guerra, reemplazando, a veces, a nuestros camaradas en cuestiones de indiscutible responsabilidad.

Termina leyendo el artículo referente a las relaciones entre la Sección Femenina del Partido y del Sindicato. Informa el camarada Luis Bescansa, de Servicios Técnicos, y el camarada Juan Arias Martín lee una ponencia titulada "Escuela Nacional Sindicalista para el preso político" en la que dice que el S. E. U. debe presionar al Estado y al Partido en torno a estos problemas; que se lleve a efecto la Universidad Nacional obrera en las galerías de las cárceles y que el S. E. U. tenga voz y voto en la Junta de Redención de Penas por el Trabajo. Se lee también una ponencia relativa a centros de estudio-residencia y se nombra una comisión presidida por Bescansa y los autores de las ponencias presentadas.

Se pasa a leer la ponencia de publicación, Prensa y Propaganda de Fernando de Alzaga, delegado nacional de este servicio. Propugna la fundación de un semanario y de gran cantidad de revistas técnicas.

Se habla de la propaganda por el teatro, el cine y la radio.

Fernando de Alzaga lee una ponencia sobre "Arte", a la que se ha presentado un voto particular, para que se haga una exposición de pintura que demuestre el sentido que el sindicato tiene en estas cuestiones. Félix Valencia, delegado de publicaciones, lee una ponencia en la cual se trata de editar toda clase de textos y libros a precios económicos. Señala diferentes orientaciones para aumentar las publicaciones interesantes.

El camarada Fernando de Alzaga les otra ponencia sobre "Plástica".

El camarada Aldazábal, en funciones de presidente, por ausencia del Jefe Nacional, lee los telegramas de los estudiantes de la G. U. S. T. de Italia, los cuales se adhieren al Consejo, y un telegrama del S. E. U. de Ciudad Real.

Con el himno cantado por el S.E.U. termina la sesión de la mañana.

* * *

EL ESCORIAL.—A las cuatro, comenzó la sesión de la tarde. Comienzan las tareas con la lectura de una ponencia sobre "Juventud y el mundo", llamada "Centros de acción hispánica", por Adolfo María Gómez Ruiz, en la que se dice que hispanidad es, en lo humano, la reserva espiritual del mundo. Interesa recobrar la espiritualidad perdida, por medio de la hispanidad. El S. E. U. tiene Africa como objetivo inmediato de nuestro resurgimiento imperial. El S. E. U. tiene constantemente su mirada en América. Es necesario hacer una política de resurgimiento de la cultura hispánica y efectuar un intercambio intensísimo de estudiantes hispano-americanos.

El camarada Pombo presenta una proposición incidental en la que dice que Tánger y Gibraltar son dos vergüenzas nacionales y propone que hasta que Gibraltar y Tánger no sean otra vez españoles, figurasen las banderas universitarias con un crespón negro, como hace tiempo acordaron los estudiantes tradicionalistas.

Se nombran los miembros de la comisión que ha de dictaminar sobre las ponencias y después de exponer una ponencia acerca del Centenario de la Venida de la Virgen del Pilar y otra sobre Centro de Estudios Mediterráneos, termina la sesión de la tarde con el canto de los himnos del Movimiento.

Un regalo de la Academia de Ciencias de Prusia al Generalísimo Franco

MADRID.—El embajador de Alemania, señor von Stohrer, ha entregado al jefe de la Casa Civil del Generalísimo, señor Muñoz Aguilar, en nombre de la Academia de Ciencias de Prusia, un libro de gran interés cultural que dicha Academia regala al Jefe del Estado español. Se trata de la Historia de la Guerra Smalcáldica, por el cronista del emperador Carlos V, Bernabé del Busto.

Este envío de la Academia de Ciencias de Prusia, es un testimonio de la cooperación cultural hispano-alemana.

ENFERMEDADES DE LOS OJOS

G. M. CAMINERO

de Sanidad Militar

del Instituto Oftálmico Nacional

GENERAL MOLA, 61, 2.º

El Ejército nipón pide que se constituya el Gobierno de la China Central

Atentado contra el secretario de la concesión inglesa de Shanghai

SHANGHAI.—El general Itagaki, ex-ministro japonés de la Guerra y en la actualidad jefe del Estado Mayor en China, ha llevado a Tokio el plan del Ejército japonés para la formación del Gobierno de Wang Chin Wei.

Itagaki ha declarado que dimitirá si no se acepta este plan, cuyos detalles no se han hecho públicos todavía.—(Efe.)

* * *

TOKIO.—Se espera la dimisión del Gobierno Abe, que será sustituído por otro encabezado por el príncipe Konoye. Se recuerda que el príncipe Konoye reclamó desde hace dos años la formación de un nuevo Gobierno en China bajo la presidencia de Wang Chin Wei. El Ejército de China ha manifestado deseos de un Gabinete más enérgico. (Efe.)

* * *

SHANGHAI.—El secretario general inglés de la concesión internacional, señor Philips, ha sido objeto de un atentado esta mañana, cuando se dirigía a su despacho en auto. Los malhechores dispararon cuatro tiros contra Philips.

Tanto éste como el conductor, resultaron ilesos. No se ha podido precisar hasta ahora si el atentado reconoce motivos de índole política o se trata de mera acción de gansters.

Se sabe que Philips realizaba actualmente importantes gestiones ante las autoridades japonesas.—(Efe.)

Mz. de Salinas Vara de Rey, 11 Teléfono 1675

ENFERMEDADES DEL CORAZON

RAYOS X

ELECTROCARDIOGRAFO

Crónquilla LOCAL

La agradable temperatura de la mañana de ayer, contribuyó poderosamente al éxito de la Cabalgata de los Reyes Magos que constituyó un punto más a apuntar en el haber de nuestra "Radio Rioja". Muy bien por todos los conceptos, pese a las graneds dificultades, sobre todo económicas, que hubieron de vencer los dirigentes de nuestra emisora. Hubo juguetes para todos, y eso es lo importante y, además, la C. L. A., consolidó el triunfo con la interpretación del programa del Bretón, en el que los niños, y los que rebasan con creces la edad infantil, la gozaron como los buenos, viendo y oyendo a los personajes de "El Hijo de Abul-Tadón", Les anotamos, como dice un compañero nuestro, cinco puntos buenos.

Acto lleno de patriótica emoción, el celebrado en la Prisión Provincial, a presencia de nuestras autoridades, como colofón a las tradicionales fiestas organizadas por el señor Director en colaboración con el P. Abaytua. Es una labor de captación para la redención, que merece toda suerte de plácemes.

"Auxilio Social" y la Sección Femenina de Falange Española Tradicionalista y de las J. O. N. S., llevaron con el reparto de sus primorosas canastillas a los humildes hogares donde nacieron futuros patriotas en esto último día, el calor de hermandad, ya que no han de conocer el hambre, el frío ni la miseria. Para impedirlo están las instituciones de la Falange, que velan sin descanso.

Y por último, la Sección Femenina, atenta siempre a la misión de la mujer española, congregó en sus salones a nuestros Caballeros Mutilados a los que hizo entrega del Aguinaldo, sembrando así la alegría de la fecha entre esos "niños grandes" que dieron a la Patria pedazos de su cuerpo.

Una sección, con el benemérito uniforme de enfermeras, recorrió los hospitales para hacer el reparto cerca de aquellos que convalecen o curan sus dolencias.

En fin, un día de ilusión para los niños que juegan emocionados con sus juguetes y de alegría para aquellos que ven cómo se les recuerda.

R. de la C.

Información Nacional

BAUTIZO DEL PRIMOGENITO DE DOÑA DOLORES DE BORBON

SEVILLA.—Ha sido bautizado por el cardenal Segura, el recién nacido, primogénito de doña Dolores de Borbón y Orleán, princesa de Czarterimky. Al nuevo cristiano se le han puesto los nombres de Adán, Carlos, Jesús, José y María Francisco de Paula.

EL TRASLADO DE LOS RESTOS DE RAMIRO DE MAEZTU

VITORIA.— Ha marchado a Madrid el alcalde de Vitoria, para tratar con la viuda de Ramiro de Maeztu del traslado de los restos del escritor vitoriano al cementerio de esta villa.

MULTAS A COMERCIANTES DESAPRENSIVOS

MURCIA.—Por venta de comestibles a precios abusivos han sido detenidos en esta capital, y puestos a disposición de la autoridad correspondiente, siete comerciantes.

ALCOHOLIZADO, SE MATA

FERROL DEL CAUDILLO. — Ha resultado muerto, con el cráneo destrozado, el vecino de Mugardos, Eugenio Castro Pita, de 42 años, que, en un ataque de alcoholismo, se precipitó por un terraplén.

TRES HERIDOS EN UN CHOQUE

GRANADA.—Tres heridos han resultado en el choque del autobús que hace el servicio de Málaga a Granada, contra una casa, en la ciudad de Santa Fe. La casa sufre desperfectos de alguna consideración y el coche quedó destrozado.

Los viajeros heridos, se llaman María del Carmen Rojas, de Málaga; su hija María Victoria Mérida Rojas y Antonio Morales.

Parece ser que el accidente se produjo porque el conductor no conocía el itinerario marcado en el viaje, distinto al que seguía ordinariamente.

DE BARCELONA

BARCELONA.— Por haber avalado a una persona de antecedentes criminales, ha sido sancionado con una multa de 1.000 pesetas, Ramón González Balaguer.

—Como autora de un robo de alhajas, fué detenida Margarita Choza. Se encontraron algunas de las joyas robadas, entre ellas, un broche de oro, un anillo y un reloj, también de oro, tres pulseras del mismo metal y monedas de oro y plata.

—En los distintos centros de Falange Española Tradicionalista y de las Jons, se han efectuado repartos de juguetes y ropas a los niños. «Auxilio Social» ha entregado canastillas y juguetes a los hijos de obreros, acogidos en sus instituciones. En el hospital de San Pablo, los niños hospitalizados, recibieron también los regalos hechos por distintas personas que han contribuido a esta fiesta con sus donativos.

Espectáculos

MAÑANA DEBUTARA NINI MONTIAM

El anuncio de la actuación que iniciará mañana y mantendrá tres días más la compañía de comedias de Ninf Montiam, como era de esperar ha solicitado la atención del público, de tal manera que, con anticipación tan desusada como significativa, es ya muy considerable el encargo de localidades hecho para las funciones del debut. Esto que es tanto una prueba de estimación de la compañía —cuyos elementos han consagrado sus méritos artísticos en la temporada brillantísima recientemente realizada en el Español, de Madrid—, como de expectación ante las obras a estrenar, asegura una brillante campaña.

La obra de presentación es la titulada "Una mujercita dócil", traducida del italiano por Mariano Tomás. La Prensa de Zaragoza ha celebrado la gracia y el humorismo de esta obra, así como el acierto interpretativo.

LA INAUGURACION DEL FRONTON CINEMA

El Frontón Logroñés, que se acreditó como cine popular, se ha transformado ahora en un cinema selecto. La reforma ha sido radical y completa. Un amplísimo patio y un primer piso "en visera" han convertido el local "apaisado" de antes en un salón moderno, en cuyas dos plantas se han colocado casi mil quinientas butacas. Si bien ha sido abierto sin que se hayan realizado obras de pintura y terminado detalles decorativos, lo que es más propio de estación menos húmeda y fría que la invernal, no menoscaba la excelente impresión que del Cinema produce la traza interior, la iluminación indirecta y la elegancia del conjunto. Añádase a esto una bonísima proyección y una clara sonoridad, y todas las exigencias quedan cumplidas, y más si se tiene en cuenta la amplitud de los pasillos, la instalación de los servicios higiénicos y la promesa próxima de otras, como bar y terraza de espera. Así, pues, el cine, más que reformado, renovado totalmente, es un local que se ajusta al gusto del día, y al que puede augurarse una gran simpatía del público. Ayer fué ya demostrada. En todas las secciones se agotaron las localidades.

PELICULAS DE AYER Y HOY

"¡Centinela Alerta!", producción española, no acusa ciertamente el progreso del cine nacional que en cintas anteriores aparecía señalado. El nombre de Angelillo, el artista del "cante jondo", ha sido el pabellón con que se ha cubierto una menos que mediana mercancía.

"Una apuesta de amor" es película que ofrece algunos momentos graciosos y que, en general, no deja de entretener. El dinamismo propio del cine americano ayuda a seguir sin fatiga los incidentes de un asunto al que no falta originalidad.

Estos fueron los estrenos de ayer.

Para hoy se anuncian: En el Moderno y Social, "El pequeño vagabundo", película en la que se presenta, al lado de otros buenos artistas, a Bobby Brent, recientemente "lanzado" y del que se alaban méritos varios, incluso el de buen cantante. En el Bretón y Frontón Cinema, "El poder invisible", "film" de cuya truculencia y emoción basta a dar idea el nombre del artista de los personajes terribles, Boris Karloff, con quien forman también en el reparto, Bela Lugosi y Frances Drake.

C. M. C.

Almacenes Garrigosa
BAR

Avisos y Noticias

En Tafalla, confortada con los auxilios de la Religión, dejó ayer de existir, a la edad de 87 años, la virtuosa señora doña Carmen Bretón y Montero de Espinosa, conocidísima no sólo en nuestra capital sino en gran parte de la Rioja Baja, donde tantas y tan patentes muestras ha sabido dar, durante su larga existencia, de su desprendimiento y generosidad para con los necesitados, y de sus firmes convicciones católicas.

Entre las obras piadosas fundadas o sostenidas por la extinta, mereció su preferente atención en nuestra capital la de María Inmaculada para el Servicio Doméstico, y el Asilo de Ancianos Desamparados en Tafalla, pudiendo decirse que toda su vida estuvo consagrada al bien y a la caridad cristiana, por lo que en todas partes era sinceramente estimada, y hoy es general el sentimiento de dolor que su muerte ha producido.

Con tan triste motivo, hacemos presente nuestra muy sincera condolencia a todos los contristados familiares de la extinta (q. e. p. d.).

CLASES DE INGRESO, BACHILLERATO Y CULTURA GENERAL
TRINIDAD, L, G.

BARACHOL
Ideal contra la sarna. Sin baño ni desinfección de ropas, aplicando la pomada solo en las manos. Evita enormes molestias y gastos. Muy superior a toda imitación. En Farmacias, 6 pesetas tubo.

En el cuarto de socorro del Hospital Provincial fué asistido ayer, Vicente Delgado Bellido, de 23 años, de fractura de rótula de la pierna izquierda, causada jugando al fútbol, pronóstico reservado.

Fernando Pons
de la Beneficencia Municipal
DIGESTIVO - NUTRICION - RAYOS X
Hnos. Moroy, 9. — Teléf. 1437. (dj)

R. Pérez Sancho
MEDICINA GENERAL. — PARTOS.
Plaza Héroes Alcázar de Toledo, 22.
Telf. 2041. De 12 a 1 y de 5 a 7.

Isidro Cruz
Practicante, de los Dispensarios Antituberculoso, Antivenéreo e Higiene Social. Marqués de S. Nicolás, 87, 1.º
Teléfono 21-90.

EMILIO CASAS
ESPECIALISTA EN
PIEL, SIFILIS Y VENEREO
MURO DE LA MATA, 8. DE 11 A 1

Almacenes Garrigosa
BAR

Transportes Ochoa
Carretera Villamediana, 4. Teléfono, 2255. Logroño
Sucursal en Barcelona, calle Balmes, 56
Teléfono 18545
Servicios combinados a domicilio para Vitoria, Bilbao, San Sebastián, Pamplona, Tudela, Calahorra, Soria y Zaragoza

Eugenio Mz. Iñiguez
Médico del Hospital Provincial
CIRUGIA GENERAL
Huesos — Músculos — Articulaciones
Primo de Rivera, 2. — Teléf. 11-66.

Dr. CALVO ARIZNAVARRETA
MEDICO BACTERIOLOGO
ANALISIS CLINICOS
Gallarza, 1, segundo. Teléfono 1012

Doctor M. ARTACHO
Médico Militar. — Medicina interna.
Pabellón Hospital Militar. Tel. 12-05.
Consulta de 3 a 5.

URBINA M. VILLANUEVA, 2. Tlf. 1717. De 12 a 2.
PULMON — CORAZON
RAYOS X
ELECTROCARDIOGRAFO PORTATIL

MORAGUES
TUBERCULOSIS Y CORAZON
NEUMOTORAX — RAYOS X
Muro Mata, 8, 3.º — Telf. 19-85

A la avanzada edad de 82 años, dejó ayer de existir cristianamente en nuestra capital el señor don José Aguilera Morera.

Era el finado acomodado propietario cuyas grandes bondades le habían captado numerosas y excelentes amistades, y generales simpatías, entre nuestros convecinos.

Al mediodía de hoy tendrá lugar la conducción del cadáver al cementerio, piadoso acto en el que, seguramente, ha de quedar de manifiesto el profundo pesar que la desgracia ha producido en nuestra ciudad.

Descanse en paz el finado y reciban sus apenados sobrinos, don Guillermo y doña Pilar Bisbal y don Antonio Jorba; sobrina política, doña Rosa Eurich Piñol, y familia toda, el testimonio de nuestro pésame muy sincero.

ANALISIS CLINICOS
Dr. Perucha. Farmacia

M. G.ª Baquero del Río
ESTOMAGO — HIGADO
INTESTINO
RAYOS X — LABORATORIO
Muro Mata, 9, 1.º — Teléf. 2121.

En el "Boletín Oficial del Estado" de fecha de ayer aparece una orden jubilando, por haber cumplido la edad reglamentaria, al profesor de Caligrafía del Instituto de Segunda Enseñanza de esta capital, don Julio Feria Sanaboja.

AVISO

La Azucarera de Alfaro pone en conocimiento de los cultivadores de remolacha, de los pueblos de la zona de Cenicero, que los días 8 y 9 del corriente, se procederá al pago de toda la remolacha entregada para esta fábrica, en casa de su representante don Nolasco del Campo, en Cenicero.

El día 10 se pagará para la zona de Logroño en la báscula de la capital, y el día 11 para la zona de Recajo, en aquélla báscula.

Almacenes Garrigosa
BAR

MECANOGRAFIA
Royal, Underwood, etc.
Enseñanza práctica.
Horas: 9 m. a 9 noche.
Mayor, 66, 2.º, derecha
10 — Ptas. MES.
SE HACEN COPIAS A MAQUINA.

GARGANTA - NARIZ - OIDOS
Montoya M. Villanueva, 8 Teléf. 21-26. 11 a 1 y 4 a 6.
Broncoscopia — Esofagoscopia
Electroterapia
Electrocoagulación
Extirpación TOTAL de amigdalas

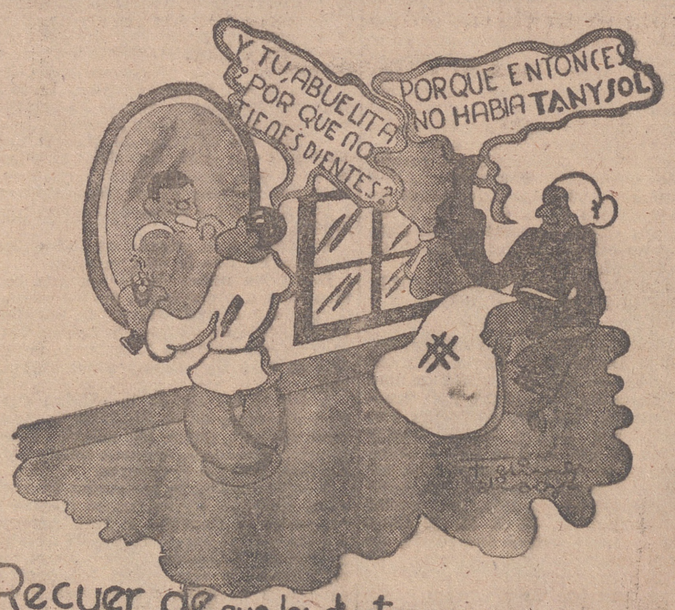

Recuerde que los dientes que ahora tiene son los mejores que podrá tener, evite su pérdida usando dentífricos

TANYSOL
DENTIFRICOS
TANYSOL

HOY, FUTBOL

A LAS TRES DE LA TARDE

GRAN PARTIDO DE CAMPEONATO

Rayo B. C. - Infantería B. C.

El Colegio Médico de la Provincial, en Junta general celebrada el día 5 del corriente mes, presidida por el Excmo. Sr. Gobernador Civil, se dió posesión a los señores que han de constituir la Junta directiva en el actual año y que son:

Presidente, don Santos Martínez; secretario, don Fernando Yangüela; contador, don Adolfo Ortíz de Zárate; vocales, don Antonio del Campo y don Mariano Joaquín García Antoñanzas.

El Excmo. Sr. Gobernador cerró el acto exhortando a la clase médica a seguir trabajando en pro de la misma y en bien de la Nueva España.

El Sr. Presidente agradeció al Sr. Gobernador sus frases, siendo despedido cariñosamente el señor Cagigal.

HOTEL ADELA
Habitaciones confortables
SELECTA COCINA
General Mola, 45. Teléfono 2224

AGUA DE FUENTE CALIENTE
Venta en la Sucursal de la fábrica de Pastillas de la Viuda de C. Solano.
CASA CABAÑAS
Mercado, 10. — Teléfono 1987

CARTERAS DE COLEGIAL. Carteras de documentos, billeteras, petaca, pitilleras, cinturones caballero. Bolsos compra. ARTICULOS DE VIAJE.
RICARDO — General Mola, 67.

REUMATISMO
Ciática. Diabetes. Obesidad.
C. BENITO
HEMORROIDES
(Fisura - fístula - prurito)
Cura radical sin operación.
Varices. Ulceras. — H. Moroy, 11, 2.º

J. Aguirre Azcárate
Médico Director de la Casa de Socorro
GARGANTA — NARIZ Y OIDO
ESOFAGOSCOPIA. — Teléfono 1733.
Horas de consulta: De 10 a 1 y 3 a 5.
Bretón de los Herreros, 19, 2.º

Farmacias abiertas hasta las ocho de la noche del día de hoy.

Srta. Baroja, Marqués de Murrieta, 5.

Sr. Araujo, Muro del Carmen, 8.

Servicio nocturno

Sr. Sanz Martín General Franco, 1.

Las misas que se celebren los días 9 hasta el 14 inclusive, a las nueve, en el altar de la Virgen del Carmen, en la Iglesia de los P.P. Carmelitas, serán aplicadas por el alma de **DON JOSE MARIA ARNEDO SAENZ**, (q. e. p. d.) Teniente de Infantería que cayó en el cumplimiento de su deber en el frente de combate el día 9 de enero de 1939.

La familia agradecerá la asistencia.

LEÑA DE ROBLE Y OLIVO. Se dispone de cantidades, a precios convencionales. Razón, Carnicerías 4, 3.º, iz.

GOMEZ COBO
ENFERMEDADES DE LOS NIÑOS
RAYOS X — SOL DE ALTURA
GENERAL FRANCO, 8. Teléf.º 2272.

PROBO RAMÍREZ ARROYO
Estómago - Hígado - Intestinos
RAYOS X
Calvo Sotelo, 3 Teléfono, 1313

L. ANGULO UNZUETA
EMBARAZO, PARTOS, MATRIZ
Rayos Ultravioleta.—Diatermia
VITORIA, 40.—Teléfono 5
MIRANDA DE EBRO

V. Infante ESPECIALISTA en Garganta, nariz y oídos. Consulta de 11 a 1 y de 3 a 4. — Calvo Sotelo, 7.

Niños enfermos:
E. LOPEZ PEREZ
ESPECIALISTA PUERICULTOR
TITULADO POR OPOSICION
Bretón de los Herreros, 21, 2.º
Teléfono 22-74

Con una concurrencia muy numerosa, ayer por la mañana, fué inaugurada la churrería «La Venus». El público había afluído desde mucho antes de la hora de su apertura, atraído por la moderna, lujosa e higiénica instalación. A los pocos momentos de comenzarse el despacho de los excelentes churros, se produjo la interrupción en el funcionamiento de uno de los aparatos eléctricos, por lo que hubo de ser desalojado el local, si bien la numerosa e improvisada clientela se negaba a abandonarlo, en espera de una inmediata reparación.

El expresado defecto será subsanado en breve y se procederá a la reapertura con el éxito que ya ayer se puso de manifiesto.

Ayuntamiento de Logroño

Don Julio Pernas Heredia, Alcalde Presidente del Excmo. Ayuntamiento de esta ciudad.

HAGO SABER: Que según ordena el Decreto de 7 de abril de 1932 y Reglamento de Movilización del Ejército, hay que proceder en el presente mes a la formación del Censo para la Estadística preparatoria de la requisición militar y para ello, todos los propietarios, o sus representantes, de ganado caballar, mular y asnal y bueyes de trabajo, carros, camiones y camionetas de tracción animal o mecánica, furgones, carretas, ómnibus, coches de servicio particular y público, automóviles de viajeros y de turismo, tractores, motocicletas y bicicletas, tienen la ineludible obligación de presentarse en las Oficinas municipales, Negociado de estadística, desde el día 15 y horas de cuatro a siete de la tarde, hasta el próximo 31 de los corrientes, en que sin ampliación de plazo, se cerrará la inscripción, facilitando las características necesarias al efecto, teniendo en cuenta que en modo alguno se exigirán impuestos ni gabelas por este concepto, ya que sus datos son necesarios únicamente y exclusivamente por la imperiosa necesidad de precaverse para la defensa nacional, llevando al ánimo de cada uno la convicción de que la requisa posible con un buen Censo, es dato preciso para que, llegado el caso de que el Estado se viere obligado a realizarla, poder indemnizar a cada uno con la mayor equidad y verdadero justiprecio de su valor.

Se hace presente a cuantos no verifiquen la inscripción o cometan falsedades al hacerla, que serán sometidos a la requisición sin derecho a indemnización alguna, y, además serán castigados con multas de veinticinco a quinientas pesetas, graduables según la cédula que posean, cuyas multas se doblarán en casos de reincidencia, según el artículo 75 de aquel Decreto, sin que por ello queden exentos de la declaración, facultando a los propietarios para denunciar ante la Autoridad a cuantos no hayan acudido a la inscripción y si éstas llegaran a cinco ocultaciones o falsedades, tendrán derecho a expedírseles un certificado en el que conste los semovientes o material denunciados, siempre que sea el primero en denunciarlos y que se compruebe la denuncia, declarándolos exentos de requisición uno de sus semovientes o carruajes, a su elección, en el sentido de utilizarlos como último extremo de los que corresponda a su categoría, con arreglo al artículo 81 del mencionado Decreto.

Lo que he dispuesto hacer público por medio de este bando para general conocimiento de los interesados a quienes afecte esta disposición.

Logroño, 5 de enero de 1940.

JULIO PERNAS

La misa que se celebre mañana, lunes, a las ocho, en el altar de la Virgen del Carmen, de la Colegiata de la Redonda, será aplicada por el alma del que fué industrial pescadero, don **ADOLFO PECIÑA MELCHOR** (q. e. p. d.), que falleció el 8 de enero de 1938.

Su viuda e hijos ruegan la asistencia de sus amistades.

En el día de ayer contrajeron matrimonial enlace el joven funcionario del Excmo. Ayuntamiento, don Eulogio Manuel Ajamil con la bella señorita Felisa Sáenz Galilea, siendo apadrinados por sus hermanos respectivos.

Los recién casados, a los que hacemos presente nuestra cordial enhorabuena, salieron en viaje de novios a visitar varias capitales del Norte de España.

Mazapanes de Soto
Felipe Romero
UNICO SOTEÑO QUE LOS FABRICA Y VENDE EN LOGROÑO
EXIJAN LA MARCA ROMERO
QUE ES
GARANTIA DE CALIDAD

"Vd. será CALVO por que quiere"
Pitiriasis, seborrea grasa o fluente, caspa y todas las enfermedades del cuero cabelludo
Mordent Ronday Fort
REGISTRADO EN SANIDAD CON EL NUMERO 18.643
¡Una maravilla! Consulte a su médico
DE VENTA EN FARMACIAS Y DROGUERIAS

CANAS: Colonia
Celucana
La más rápida, eficaz e inofensiva

El avance de las tropas finlandesas en territorio soviético ha alcanzado 40 kilómetros de profundidad

Ayer fueron derribados 18 aparatos rusos.--Un sólo piloto finlandés abatió seis aparatos

HELSINKI.—Ayer se registró en la capital una temperatura de 23 grados bajo cero.

Se reciben noticias de Estocolmo según las cuales cien mil obreros suecos han trabajado hoy, a pesar de ser día de fiesta, para contribuir a los socorros a Finlandia. La jornada de trabajo ha procurado aproximadamente dos millones de coronas.—(Efe.)

* * *

HELSINKI.—Los efectivos soviéticos que actúan en Finlandia son calculados en unos 600.000 hombres.

La mayor parte de estas tropas se hallan en el istmo de Carelia.

La Prensa de hoy publica numerosas fotografías de los tanques cogidos a las tropas rojas. A pesar de la guerra, Finlandia continúa explotando sus bosques, que constituyen la principal riqueza nacional.

Se afirma que, incluso, esta madera podría utilizarse ante la eventual falta de carbón. El ministro de Aprovisionamientos ha dirigido una alocución a la población finlandesa para que se mantenga con el mismo espíritu que los soldados que luchan en el frente. Dijo también que pueden dejarse los depósitos en los Bancos, pues la situación financiera del país es excelente.—(Efe.)

* * *

AMSTERDAM.—El "Telegraf" publica noticias de Moscú según las cuales se encuentran actualmente en Siberia fuertes contingentes de tropas soviéticas, dedicadas a un entrenamiento intensivo. En aquella región se soportan actualmente temperaturas de 50 y 60 grados bajo cero. Las tropas duermen en tiendas de campaña, provistas de estufas. La altura de la nieve alcanza metro y medio. Estas tropas serán empleadas en la campaña de Finlandia.—(Efe.)

* * *

HELSINKI.— Comunicado finlandés del día de hoy:

Ejército de tierra.—En el istmo de Carelia, el día 5 de enero, actividad de la artillería, que fué más fuerte que de costumbre en la región situada entre el golfo de Finlandia y Nuolajaervi. Pequeños destacamentos enemigos lanzaron un ataque contra las posiciones finlandesas sobre el hielo del lago Nuolajaervi y renovaron sus ataques contra Kirvenmaeki y Taipale, siendo rechazados en ambos puntos.

En la frontera Este, en el sector de Reaate a Suomosalmi, continúan los combates. Las patrullas finlandesas han destruído dos tanques y se han apoderado de un carro de asalto. En el sector de Junturasta, los finlandeses, entre otro botín, cogieron una gran cantidad de productos sanitarios y médicos en una ambulancia de campaña abandonada por los soviets. En la carretera de Junturasta, el enemigo dejó tras sí once tanques, dos cañones, dos armones de artillería, treinta camiones y una cantidad importante de municiones.

En el resto del frente, acciones de patrullas y de artillería.

Ejército del mar. — Las baterías costeras finlandesas destruyeron columnas de abastecimientos enemigas y baterías de campaña enemigas.

Ejército del aire.—El día 5 de enero, el enemigo reanudó su actividad merced al buen tiempo, y esta actividad se manifestó especialmente en el centro y el norte de Finlandia. Cierto número de lugares de residencia en estas regiones fueron bombardeados o intentaron serlo. En Nikkli, según lo que se sabe hasta ahora, ha habido cierto número de víctimas entre la población civil y resultaron muertos mujeres y niños. También se han registrado daños de escasa importancia.

La aviación finlandesa ha efectuado cierto número de operaciones de reconocimiento, protección y bombardeo. Durante el día de ayer, la aviación finlandesa y las baterías antiaéreas han derribado ocho aviones soviéticos, según cifras controladas, a los cuales han de añadirse dos aviones enemigos probablemente derribados, pero aún no han sido encontrados.—(Efe.)

* * *

HELSINKI.—El avance de las tropas finlandesas, en territorio soviético, ha alcanzado cuarenta kilómetros de profundidad al este de Reapala. Las tropas finlandesas mantienen su contacto con sus bases de partida y concentran actualmente sus esfuerzos en la dirección de Rogosedo.—(Efe.)

* * *

HELSINKI.—De fuente semioficial se anuncia que ocho aviones soviéticos han sido derribados hoy al intentar un bombardeo sobre la ciudad de Utti, situada al este de Cubola, a unos cien kilómetros al N. E. de Helsinki. En este vuelo tomaron parte nueve aviones rojos, de los cuales fueron derribados ocho.

Se hace destacar que esta es la más brillante victoria conseguida hasta ahora por los finlandeses en la guerra en el aire. Un solo piloto finlandés derribó personalmente seis aparatos rusos. Otros cuatro aparatos de bombardeo soviéticos fueron derribados ayer cuando efectuaban un ataque contra Voikka, otra ciudad de las inmediaciones de Kouvolaz.

El diario "Hufvdstadbladet" publica noticias procedentes de Rovaien, donde está el cuartel general del Ejército finlandés del Norte, según las cuales las patrullas de esquiadores finlandeses han avanzado hasta llegar a Kandalahak, base naval rusa del mar Blanco.—(Efe.)

* * *

HELSINKI.— Oficialmente se comunica, a última hora de esta noche, que el total de aviones soviéticos derribados hoy en toda Finlandia asciende a 18.—(Efe.)

CATARROS TOS GRIPE
Pastillas OLFEX

El importe de las obras que se hallan en ejecución en el puerto de Vigo

Y el de las que serán subastadas

VIGO. — Al comenzar el año son 7.639.599'56 pesetas el importe total de las obras que se hallan en ejecución en este puerto. Esta cantidad se desglosa así: 2.165.725'94 pesetas, para el muro de ribera, de la dársena número 4 del Berbes, que completa esta dársena del puerto pesquero, y que permite ganar al mar terreno suficiente para la instalación complementaria, al mismo tiempo que proporciona una excelente línea de atraque, con calado de cinco metros en baja mar viva. 367.432'65 pesetas, para la ampliación de la línea de atraque del puerto pesquero de Bouzas, cuyas obras mejorarán mucho las condiciones de aquella dársena que es el principal fondeadero y base de la flota pesquera de altura. 4.734.843'96 pesetas, para la dársena de Guixar, obra indispensable que permitirá disponer de una amplia dársena para todo el tráfico de bahía y de pequeño cabotaje y que comprende también una rampa varadero de gran necesidad para el puerto. 319.998 pesetas, para el cierre de la zona de servicio de renal, que permitirán separar la zona portuaria de la zona urbana y hermosear los terrenos contiguos; y 48.599 pesetas para la ampliación de vías y caminos en el muelle del Arenal.

Las obras que se encuentran en trámite de subasta y adjudicación por un total de 2.500.000 pesetas, son para la habilitación de un puerto pesquero, consistentes en pavimentación, vías férreas, red de abastecimiento de agua y saneamiento, y tinglados que alcanzará las condiciones requeridas por la gran importancia de la industria viguesa en el mar.

Se halla también en trámite de subasta y adjudicación la adquisición de seis grúas eléctricas para el muelle del Arenal, por valor de 1.200.000 pesetas.

Finalmente, asciende a diez millones de pesetas, en cifras redondas, el valor de otras obras que se hallan en tramitación y que pronto serán anunciadas a subasta.

Estas obras son: la instalación de limas eléctricas en el puerto, construcción de nuevos almacenes, reconstrucción del muelle transversal, edificación de pabellones auxiliares, adquisición de grúas para el muelle de trasatlánticos, vías de enlace de la dársena de Bouzas y el puerto pesquero, y diversas obras complementarias.

El total general de partidas alcanza la cantidad de 21.139.599,65 pesetas, incluídas tanto las obras en ejecución como las que se hallan a punto de ser adjudicadas, y las que se tramitan para ser subastadas en un punto inmediato.

NOTAS BREVES DEL EXTRANJERO

SPEZIA. — El nuevo submarino oceánico "Luis Torelli" ha sido botado esta mañana.—(Efe.)

* * *

NUEVA YORK. — El actor Douglas Faibanks, recientemente fallecido, ha dejado un millón de dólares a su viuda; seiscientos mil al hijo que lleva su nombre y otras varias sumas importantes a los amigos y a la Beneficencia.—(Efe)

* * *

LONDRES.—El "Times" dice hoy que son exageradas las noticias alemanas sobre disturbios en la frontera Norte de la India, los cuales son de menos importancia que los del año anterior. La repetición por la Prensa alemana de las noticias según las cuales los rusos pretenden repetir en el Oriente medio las conquistas de Alejandro Magno, han causado ansiedad entre los musulmanes, pero el Gobierno de Afganistán ha podido comprobar que no existe signo alguno de actividad militar en la frontera de Oxus.

- HOY -
Teatro Moderno
Y
Cinema Social
GRANDIOSO ESTRENO
de la grandiosa superproducción
El pequeño vagabundo
Intérpretes: BOBBY BREEN, el artista REVELACION DEL AÑO; canta como los grandes divos; interpreta como los mejores artistas y crea como los propios genios, con HENRY ARMETTA, GEORGE HOUSTON y VIVIENNE OSBORNE.
NOTA.—Las taquillas de ambos cines, se abrirán a las once de la mañana.

El temporal de aguas en la Península

En Portugal está causando grandes daños y desgracias

JAEN. — Continúa el temporal de agua. El Guadalquivir por Andújar, lleva cinco metros sobre el nivel ordinario.

* * *

JAEN. — La carretera general de Madrid a Cádiz ha quedado cortada por Andújar a causa del desbordamiento del Guadalquivir. La de Jaén a Granada, también está cortada en varios lugares por derrumbamientos recientes.

* * *

SEVILLA. — El Guadalquivir ha descendido notablemente durante el día de hoy. Han sido extraídos los cadáveres de tres víctimas del vuelco de un carro en el Charco de La Pava. Se han entregado gratificaciones a Joaquín y Luis Pérez Montano y Luis Muñoz, de Rivera, por su humanitaria labor en el intento de salvar a las víctimas mencionadas. Sigue el magnífico entusiasmo en la labor realizada por "Auxilio Social" en favor de los damnificados.

* * *

LISBOA. — La tempestad que se ha desencadenado en Portugal está causando daños catastróficos. Toda la región del curso medio del Tajo está inundada y varios millares de personas han quedado sin refugio. La crecida del río Duero ha causado la total paralización del puerto de Oporto. El mal tiempo ha causado también un desprendimiento de tierras que ha paralizado la circulación en el ferrocarril de Oporto y ha provocado un descarrilamiento. Una máquina de tren ha caído al Duero. El maquinista y el fogonero se han ahogado.—(Efe.)

El control inglés ha ordenado la detención de un trasatlántico norteamericano

NUEVA YORK. — Los medios navales de esta capital comunican que las autoridades inglesas de control del contrabando ha ordenado según se ha sabido hoy en Nueva York, la detención del trasatlántico norteamericano "Manhattan", cuando llegue a Gibraltar. Se cree que el barco lleva un cargamento de contrabando. El "Manhattan" salió de Nueva York para Génova el 30 de diciembre último.—(Efe.)

* * *

BRUSELAS. — La barcaza belga "Prince Charles" que salió hoy de Ostende para Folkestorje, chocó frente a Dunquerque con un barco de patrulla francés. Este último resultó con averías. La "Príncipe Charles" tuvo que entrar en el puerto de Dunquerque.—(Efe.)

* * *

LONDRES. — Hoy ha sido vistó un avión sobre las islas Shetland. El aparato enemigo se alejó antes de que despegaran los cazas ingleses.—(Efe.)

* * *

LONDRES. — El ministro de Información comunica que lord Halifax ha visitado hoy el cuartel general de la aviación de combate británica, acompañado del mariscal del Aire, sir Cyril Newall.—(Efe.)

La festividad de los Reyes Magos se celebró ayer en Logroño con singular brillantez

Fueron muchos los actos simpáticos en que se repartieron obsequios y juguetes

LA CABALGATA

También este año, siguiendo la ya tradicional y simpática costumbre establecida tiempo atrás, han organizado "Radio Rioja" y la "C. L. A.", con la colaboración de la Organización Juvenil de Falange Española Tradicionalista y de las J. O. N. S., una sugestiva cabalgata de Reyes Magos, que con sus regalos llevó ayer a alegría a tanto niño logroñés, haciendo brotar la ilusión entre los pequeñuelos y mereciendo la gratitud y la simpatía de los mayores.

El día, de temperatura agradable, casi primaveral, contribuyó a realzar y dar brillantez al vistoso desfile, al que daban guadia y escolta numerosos elementos de la Organización Juvenil y en el que, formando un sugestivo y policromado cortejo, figuraban, con los tres Reyes Magos, fastuosamente ataviados, toda una corte de guerreros, heraldos, pajes, donceles y damas, variadísima en matices y en bellos atavíos, que seguramente impresionó de la manera más viva la mente de los pequeñuelos.

La regia cabalgata, en la que figuraban, ocupando una artística carroza, las bellísimas señoritas que luego tomaron parte en la función teatral, y a la que acompañaban la banda de música de Infantería, la de clarines de Artillería y las de cornetas y tambores de la O. J., hizo el anunciado recorrido, dejando en todas partes, incluso en la Prisión Provincial, destinados a los hijos de los reclusos, abundantes y preciosos juguetes, y siendo muy agasajada, especialmente en el Asilo Provincial, donde, tanto la Madre Superiora de las monjitas del Establecimiento, como el diputado provincial don Alvaro Fernández, se desvivieron por obsequiar a los Magos y su séquito, repartiendo profusamente pastas, licores, cigarrillos, etc.

El propietario del popular y acreditado restaurant "El Espolón", don Zacarías Bezares, que terminada la simpática fiesta obsequió con una espléndida comida a los tres Magos de la cabalgata, tuvo también el elogioso y patriótico rasgo de sentar a su mesa también dos Caballeros Mutilados de guerra y hasta diez niños de ambos sexos de los asilados de la Beneficencia Provincial, a todos los cuales atendió con solicitud extraordinaria, por lo que el señor administrador del Asilo nos encarga le hagamos presente, en su nombre, su sincero agradecimiento.

LA FUNCION TEATRAL

A las once de la mañana, el Teatro Bretón estaba colmadísimo del público. Gran número de niños y muchísimas personas mayores ocupaban todas las localidades, congregados para presenciar la representación de "El hijo de Abul-Tadón", el último de los nacidos de la fantasía y de la gracia de Pepe Elzaga, para diversión de chicos y grandes en este día de la festividad de los Reyes Magos, al que el maestro Paco Abalos le ha dado "instrucción musical" con provecho y lucimiento. El "niño" ha salido todo lo travieso que era menester para que se prestara atención y se rieran sus "hazañas". Un "mocete de circunstancias", pero que, como los anteriores, podría muy bien prolongar su vida y hacer nuevas salidas a la escena en otros días del año. Pepe Elzaga ha encontrado el secreto de hacer teatro para niños. En el suyo, no escaso ya, hay gracia, brillantez, colorido y su toquecito moral inexcusable. El libro de ayer, como los otros libretos, tiene y suscita todo lo apuntado. Se juzgó con elogio merecido. Las ilustraciones musicales de Paco Abalos son garbosas y agradabilísimas. Destacan en ellas los cantables de excelente factura, pero todo el conjunto es estimabilísimo, por la soltura y ligereza y la adecuación a la letra. De la impresión que produjo en el auditorio, baste decir que, a su petición, se repitieron todos los números.

La presentación ofreció la nota de fastuosísima y la representación resultó tan impecable, que a nosotros, que sabíamos cuán pocos habían sido los ensayos, nos habría producido corpresa sino tuviéramos olvidado de lo que son capaces los elementos de la C. L. A. cuando les obliga una fecha.

La más grata de nuestras impresiones nos la produjo la señorita García. A su cargo estuvo la interpretación de una romancita de sabor español, con aderezo oriental. En ella lució una voz de lindísimo timbre, extensa y bastante igual en todos los registros, y, además, de fácil modulación. Venció airosamente su empeño, se hizo aplaudir con calor y seguramente hizo pensar en aprovechar estas notables cualidades en otras ocasiones. Nos complacería mucho volverla a oír en una próxima oportunidad, descontada, naturalmente, la de hoy, que no desaprovecharemos.

El barítono Martínez Querejeta, que tan acostumbrado viene al éxito, logró ayer uno más y plenísimo, interpretando un pregón nada fácil por la texitura y el ritmo. Lució sus facultades realmente espléndidas y diríamos que muy mejoradas por el estudio, y fué premiado con grandes ovaciones. Por de contado hubo de "bisar" el número.

Otro motivo del calurosísimo aplauso lo dieron las señoritas Cristóbal, Ardanaz, Aspiroz, Castellanos, Cillero, Ezquerro, García, Iturriaga, Laborda, Medina, Tamayo y Torres, que integraron el conjunto femenino y que, debidamente enseñadas por el maestro de coreografías, Cruz Viaín, bailaron, mejor que muchas profesionales, una danza oriental y un vals romántico, que también merecieron la justicia de la repetición.

Matute hizo un Abul-Tadón sobresalientemente cómico; la señorita Medina (B), una graciosa sultana; Alvarez, en el madrileño pícaro, actuó con seguridad y soltura sorprendentes; los hermanos Aragón (F y P), Orío, Tuesta, González y García se conjuntaron con el acierto que tienen bien probado, y, por último, los integrantes del conjunto masculino, Alvarez Díez de Greño, Espinosa, Ibáñez, Falle, Martínez Muro, Ortiz, Peralta, Rodríguez, Rivas, Santamaría y Valdemoros, cumplieron bien su cometido.

La orquesta, dirigida por Abalos y Blasco, sonó muy bien.

Colaboraron a que no hubiera vano mi defecto los regidores de escena Yarte y Alesón, y Soldevilla, "Capi" y Uzuriaga, encargados de iluminaria y vestirla. El decorado, la sastrería, peluquería y tal, muy cuidados.

Los autores salieron a escena llamados por el cerrado batir de palmas del auditorio, que mostró repetida y expresivamente su satisfacción.

Hoy se repetirá el espectáculo a la misma hora y... tampoco quedará una sola localidad por vender.

Después de la representación se hizo el sorteo de juguetes. Los agradecidos quedaron contentísimos de su suerte, pues los regalos eran muy bonitos.

EN LA PRISION PROVINCIAL

Las grandes fiestas celebradas en esta Prisión Provincial con motivo de la Natividad del Señor y de las cuales tanto destacó la velada musical radiada la noche del pasado día 30 por «Radio Rioja», que todo Logroño admiró y elogió con entusiasmo, tanto por la brillante ejecución como por la selección del programa y perfección de detalles tuvieron en la mañana de ayer, superación magnífica.

Con la asistencia del Excmo. señor Gobernador Civil de la provincia y otras autoridades civiles, militares y del Movimiento, se inició la fiesta del día con una solemne misa, cantándose la de Perossi, a tres voces, por el Orfeón del establecimiento. Para este acto los reclusos habían construído y decorado un bellísimo «Belén» que causó gran admiración a todos los asistentes.

Terminada la misa, los penados ofrecieron al R. P. Abaytua, de la Compañía de Jesús, un precioso pergamino dibujado por los mismos, como testimonio de gratitud por la labor de caridad y apostolado llevada a cabo en su favor. El P. Abaytua, verdaderamente emocionado, dirigió la palabra a los presentes para ensalzar la obra realizada en el establecimiento por el Director del mismo. Alentó a los reclusos hacia el bien moral, cantando brillantemente el valor de la Fe Católica y terminó sus conmovedoras palabras, solicitando de los reclusos un aplauso, para el Director, como recompensa a sus esfuerzos, que fué contestado unánimemente con entusiasmo por todos los allí reunidos.

El Director se vió precisado a dirigir unas palabras de agradecimiento, haciendo presente que su labor ha podido ser posible gracias a la colaboración del pueblo riojano y al buen fondo y noble predisposición de la población penal, a la que alentó para que, abriendo el espíritu a la comprensión y a la serenidad, tuviesen fe y pusiesen calor en la obra de la Nueva España.

Seguidamente y mientras el Orfeón y la Rondalla interpretaban preciosos villancicos, se procedió al reparto de juguetes a los hijos de los recluídos, la mayoría confeccionados por los propios internos y muchos donados por «Radio Rioja» y personas caritativas.

Siguió la fiesta con el reparto de ropas a los reclusos necesitados, cantándose después por todos los presentes el Himno Nacional y dándose los «gritos» del Movimiento.

Las autoridades, antes de abandonar el local admiraron las instalaciones de la Prisión, su orden y limpieza y presenciaron el banquete que se dió a los reclusos, para lo cual se había montado un lindo comedor con todo el servicio propio del caso, presentando las mesas un bello aspecto por su estético adorno y artísticas minutas distribuídas con profusión sobre las mismas.

La comida consistió en paella a la Valenciana, merluza acongriada, cordero a la Riojana, frutas, mermeladas, turrón, vino Rioja, coñac, café y cigarro puro.

Por la tarde continuó en la intimidad, el programa de festejos, con concursos literario-recreativos y de cantos regionales, y concierto por el Coro y Rondalla.

OTROS SIMPATICOS ACTOS

La Junta Provincial de Protección de Menores celebró también la festividad de los Reyes Magos repartiendo, por primera vez en esta fecha, lotes de prendas entre los niños de familias necesitadas.

El acto, que resultó sumamente simpático, se celebró en los locales de la Junta de Menores y fué presidido por el Excmo. señor Gobernador Civil de la provincia.

También Auxilio Social y la Sección Femenina de Falange Española Tradicionalista y de las Jons repartieron ayer preciosas y abundantemente surtidas canastillas entre todos los niños nacidos los pasados días de Navidad, no sólo en la capital, sino en toda la provincia, llevando la alegría a no pocos hogares necesitados.

Por último, también queremos hacer mención de la comida extraordinaria servida en la Cocina Económica, en la que no faltó el complemento de los vinos, turrones, café y licores.

El niño Hermenegildo Ochoa hizo en este benéfico Establecimiento un donativo de cuarenta y dos pesetas, destinado a mejorar la comida y por el que el señor presidente, en nombre de toda la Junta, le hace presente su agradecimiento.

RECEPCION Y VISITAS

Al mediodía, y con motivo de la festividad de Reyes, se celebró en el Gobierno Militar una recepción a la que asistieron todos los jefes y oficiales residentes en la plaza.

También el Excmo. señor Gobernador Civil, Alcalde de la ciudad y demás autoridades y jerarquías del Movimiento cambiaron entre sí las acostumbradas visitas propias del día.

COMUNICADO ALEMAN

BERLIN.—Comunicado de guerra del Alto Mando del Ejército alemán: "Sin novedad".—(Efe.)

COMUNICADOS FRANCESES

PARIS.—Comunicado oficial de guerra correspondiente al día de hoy mañana):

"Actividad habitual de las patrullas y de la artillería."—(Efe.)

* * *

PARIS.—Comunicado de guerra correspondiente a la tarde de hoy:

"En el día de hoy, nuestras patrullas se han enfrentado con el enemigo en diversos puntos del frente y han cogido algunos prisioneros.—(Efe.)

CAJA GENERAL de AHORROS Y MONTE de PIEDAD de ZARAGOZA
INSTITUCION BENEFICO-SOCIAL, FUNDADA EN 1876
Piense Vd. en
La ENFERMEDAD
La VEJEZ
El PORVENIR DE SUS HIJOS
Deposite sus economías en
CUENTAS CORRIENTES . 1 por 100
LIBRETAS DE AHORRO . 2 id.
AHORRO A PLAZO . . . . 3 id.
Sucursal en Logroño: General Mola, 16

SERVICIOS COMBINADOS DE AUTOMOVILES
Logroño-Haro-Vitoria o viceversa por Laguardia
Salidas de Logroño para Vitoria y Bilbao 7 de la mañana.
Salidas de Vitoria para Bilbao 9,30 de la mañana.
Salidas de Bilbao para Vitoria 3,15 de la tarde
Salidas de Vitoria para Logroño 5,30 de la tarde
Salidas de Vitoria para Logroño 7 de la mañana
Salidas de Logroño para Vitoria 3,45 de la tarde
SALIDAS DE HARO
Para Logroño 8,10 de la mañana y 6,30 tarde.
Para Vitoria y Bilbao 8,15 de la mañana.
Para Vitoria, 5,30 de la tarde.
Combinando estos servicios con el F. C. de Ezcaray en Haro.
— Billetes y encargos —
Herreros, 32, frente al Teatro. En su Administración, Bretón de los

Nuevo espectáculo
Muñecos mecánicos
QUE TOCAN, CANTAN Y BAILAN
Vea su actuación en los locales de ALMACENES SAN PEDRO
Darán comienzo las sesiones a las TRES de la tarde.
Interesante para los mayores; entretenido para los pequeños.
NO DEJE DE VER LOS
Muñecos mecánicos
PRECIOS EN TAQUILLA

- HOY -
Teatro Bretón
Y
Frontón Cinema
ESTRENO
del Sensacional Superfilm
EL PODER INVISIBLE
Originalísima superproducción de misterio y gran intriga, interpretada por los grandes actores trágicos, ases de la pantalla,
BORIS KARLOFF
y BELA LUGOSI
secundados por la bellísima estrella
FRANCES DRAQUE.
La más impresionable de las películas de este género. La obra más audaz que se ha llevado al cine. ¿Qué terrible e impresionante poder contieren los misteriosos rayos arrancados de los cuerpos celestes? ¡He aquí una inquietante respuesta a esta sensacional película, que suspenderá su ánimo de la máxima emoción.
NO DEJE USTED DE VERLA
NOTA.—Las taquillas de ambos Cinemas se abrirán a las once de la mañana.

SGCB2021

Hace 25 años

Con tiempo espléndido se celebró la fiesta de Reyes. La cabalgata anunciada salió del Ayuntamiento a las diez de la mañana, abriendo marcha la banda del regimiento de Cantabria, acompañada de la de tambores de los exploradores; a continuación iban éstos, y los maceros y clarineros del Ayuntamiento, seguidos de los tres representantes de Melchor, Gaspar y Baltasar, que, montados en briosos corceles, estaban muy bien caracterizados, como asimismo los esclavos y escuderos que les seguían a pie, y finalmente una carroza que llevaba un árbol de Noel, de cuyas ramas pendían diversidad de juguetes; sirviendo de guardia al árbol cuatro hadas vestidas con elegancia y gusto, y en el segundo término de la carroza iba una enorme cesta abarrotada de juguetes. La cabalgata recorrió las calles de la población, terminando en el Instituto, en cuyo salón de actos tuvo lugar el reparto de juguetes a los niños, por señoras, señoritas y exploradores.

En la Gota de Leche se celebró análoga fiesta, repartiéndose a los niños prendas de ropa y calzado, y en la Cantina Escolar se les sirvió a los niños, que diariamente acudían a ella, una suculenta comida, costeada por la Junta de Protección a la Infancia.

—En el Teatro Moderno debutó la compañía de verso de la notable actriz Ana M. Ferri, representando por la tarde, «Mamá», de Martínez Sierra, y por la noche «Mariana», de Echegaray, que hacía muchos años no se había representado en Logroño, que fueron aplaudidas.

—En el Teatro Bretón la compañía de zarzuela de Soler, puso en escena en la sesión vermouth "Las chismosas" (estreno) y por la noche «El amo de la calle» y «Las chulas de Madrid», (estreno), que gustaron.

—En el Frontón Beti Jai se jugó un partido de pelota a remonte y a 50 tantos, entre Lesaca, sacando del 9, contra el Pequeño de Elgóibar, que lo hizo del 10, ganando éste por 6 tantos.

—En el Cine Beti Jai, se pasó la película «La Pista» y una corrida de toros, en la que tomaron parte, Gallo, Gallito, Limeño y Belmonte, que fueron muy aplaudidas.

—En La Amistad, Gran Casino y Teatro Circo, hubo bailes con gran concurrencia, y en el Círculo Logroñés, concierto, a cargo del violinista señor Osorio y el pianista señor Casanova.

—Con extraordinaria concurrencia se verificó el entierro de don Santiago Labad, presidiendo el duelo el presidente de la Cámara de Comercio, don Fermín Maguregui, don Pedro Nolasco González y sus familiares don Eusebio Labad, don Santiago Martínez y don Pelayo Martínez, tirando de las cintas don Mauricio Ulargui, don Juan Esteban Muñoz, don Luis Larrea, don Tomás Martínez, don Esteban Zorzano y don Román Maguregui.

ARBOLES FRUTALES

Un baño con NOVARBOLINA "PAGRA" en invierno asegura una gran cosecha de fruta sana en verano.
Destruye los huevos, larvas y orugas que invernan en las cortezas de los troncos y ramas.
Evita las enfermedades criptogámicas.
SE EMPLEA CON PULVERIZADOR O CON BROCHA.
Fábrica:
PRODUCTOS AGRO-INDUSTRIALES PAGRA S. A.
(Dos Caminos) BILBAO

Notas Militares

ASCENSOS.— En propuesta extraordinaria y en virtud de lo dispuesto por S. E. el Generalísimo de los Ejércitos Nacionales, en 11 de enero del pasado año, ascienden al empleo de alféreces, doscientos treinta y seis brigadas del Arma de Infantería.

Bajas.— Causan baja 13 sacerdotes voluntarios que prestaban servicio en el mismo.

MANDOS.— Se nombran para el mando de unidades y Centros de Reclutamiento a cuatro coroneles y un teniente coronel habilitado del Arma de Infantería.

CONVOCATORIA.— Organizada en Madrid la Escuela de Taquimecanografía para suboficiales Caballeros Mutilados, se convoca a todos los de dicha categoría, a quienes convenga asistir, al primer curso, que dará principio, aproximadamente, el primero de febrero de 1940.

Los aspirantes tendrán en cuenta las prescripciones que publica el "Diario Oficial del Ejército, número 3, de 5 de enero corriente.

DESTINOS.— Pasan destinados a la compañía del servicio interior (del partido) de la Casa Militar de S. E., el Jefe del Estado y Generalísimo de los Ejércitos, siete cabos y dieciséis requetés de la Legión, cuarta Bandera.

CONCURSOS.— En el Ministerio del Aire, se anuncia convocatoria para la instrucción de 30 pilotos de vuelo sin motor, en la Escuela de Monflorte (Huesca), condiciones el "Boletín Oficial del Estado" número 5, de 5 de enero corriente.

Dr. Enciso Briñas
ENFERMEDADES DE LOS OJOS
Oculista ex-alumno de las clínicas de Burdeos y Pau.

G. G.ª Baquero
Oculista ex-alumno del Hospital de Valdecilla.
ONCE DE JUNIO, 18, Entl.º Tfl. 1463.

El Instituto de España conmemoró ayer el centenario del arquitecto Juan de Villanueva

MADRID.—El Instituto de España ha celebrado esta tarde, a las cuatro y media, en la Real Academia de Bellas Artes, de San Fernando, solemne sesión pública para conmemorar el centenario del arquitecto Juan de Villanueva, académico que fué de la corporación.

El acto tuvo lugar en el salón de sesiones de la Academia, recientemente restaurado de los desperfectos que sufrió durante la dominación roja.

En la presidencia tomaron asiento el señor Sáiz Rodríguez, director del Instituto de España; el conde de Romanones, presidente de la Academia; el ministro de Educación Nacional, señor Ibáñez Martín; don Eugenio D'Ors y don Antonio Ballesteros.

Entre los muchos académicos que asistieron a la sesión figuran los señores Alvarez Quintero, Marcelino Santamarina, Martín Lazart, García del Real, Sánchez Cantón, Torner, Francés, Ovejero, Luque, conde de Casal, Julio Casero Castañeda, Amezua, Turina, vizconde de Eza, Cubells, Clara, Garnelo, Gascón y Marín, Moreno Carbonero, Verdes Montenegro, Mariscal, Carro, Folch, Herrero y Argente.

Un numerosísimo y selecto público llenaba el salón.

Abierta la sesión por el señor Sáiz Rodríguez, éste declaró que el señor López Otero, que tenía que tomar parte en el acto, no había podido asistir a la misma; explicó el objeto de la reunión y concedió la palabra, en primer término, al académico don Antonio Palacios, quien leyó un interesante discurso sobre el tema: "Madrid auto una nueva arquitectura imperial vilanoviana".

Destacó preferentemente las rotondas de Villanueva en el pórtico septentrional del Museo del Prado, y el edificio del Observatorio Meteorológico.

Luego el orador hizo una descripción del estado actual de Madrid, lamentándose de que no se haya llegado a una completa realización de las obras de urbanización completa del paseo antes mencionado. Igualmente se dolió de que la Gran Vía, construída entre Cascotes y Roma, no haya tenido la debida expasión a causa de la indisciplina con que se ha ido construyendo en todas las bocacalles de su trayecto. Y, por último, expuso un extenso programa de lo que debiera ser la reforma del Madrid imperial. Fué aplaudidísimo.

Luego, don Eugenio D'Ors disertó sobre "Clasicismo y neoclasicismo".

A continuación, y con arreglo al rito conocido, prestaron juramento, ante los Evangelios, colocados en la mesa presidencial, los académicos siguientes: don Joaquín Alvarez Quintero, por la Española; don José Clará y don Conrado del Campo, por la de Bellas Artes; por la de Ciencias Morales y Políticas, el vizconde de Eza, don Baldomero Argente y don Leopoldo Palacios; y por la de Medicina, el señor Slecker.

Inmediatamente después se levantó la sesión.

A. FERNANDEZ MARRODAN
Hospital Saint Joseph París
ESPECIALISTA EN
RIÑON Y VIAS URINARIAS
RAYOS X. — LABORATORIO
Vara de Rey, 13 2.º Teléf. 1216

El Auxilio Social

Parejas cuyas cuestaciones destacaron en la cuestación de ayer:

Antonia de Carlos Novoa y Conchita Rámila Bueno, 174'80.

Guadalupe Jiménez Herce, Josefina Revert, 139'35.

Paquita Iglesias Fernández y María Carmen Navasa Díaz, 105.

María Paz García Irazola y Elena Gil Ruiz, 101'75.

María Martínez García y E. Esteban Martínez, 100.

Noticias de Navarra

PAMPLONA.— Los Reyes Magos han entregado juguetes a 350 niños del Dispensario de la Cruz Roja, asistiendo al festival infantil el Obispo de la Diócesis.

También en los centros de carácter benéfico-social ha habido reparto de numerosos donativos.

Los cultos celebrados en la Catedral con motivo de la festividad del día, han sido muy solemnes, y han estado concurridísimos, desfilando numerosos pamploneses para la adoración de los Santos Reyes.

—En el refugio de transeuntes de Abárzuza fué encontrado el cadáver de un mendigo, que no ha podido ser identificado.

—En Arazuri fué hallado flotando sobre las aguas del río el cadáver de Quirino Ardáiz, de 35 años de edad.

Al parecer se trata de un accidente casual.

—En la capilla de la Santa Casa de Misericordia han contraído hoy matrimonio la distinguida señorita María Inés Gaztelu y Elío y el comandante de Caballería, marqués de Venolla.

—Han visitado al Gobernador Civil comisiones de Valtierra y Lerga y representantes del Cabildo Catedral y del Colegio de Médicos de Navara.

Curación radical Sin operación ni dolor.
de HIPERTROFIA PROSTATICA (PROSTATITIS) y de Hemorroides, Colitis crónicas, Varices, Asma, Bronquitis crónica y Abscesos pulmonares.
ANGEL DE GARAIZARAIZ.—Médico.
CLINICA EN VITORIA
Florida, 17. — Teléfono 1417

DEPORTES

FUTBOL

AVIACION Y AUTOMOVILISMO EMPATAN A UNO.

Para no pocos aficionados el partido de ayer era de los que no tenían color. Los entusiastas "automovilistas", vencidos por otros equipos que a su vez fueron derrotados por los "aviadores" parecía inevitable que habían de sucumbir ante éstos.

Pero no fué así... Las "seguridades" en el fútbol son semillero de equivocaciones y de ello se convencerían ayer los que descontaban la victoria del "Aviación".

El partido, al terminar con ese resultado de empate a uno, indica claramente cuál fué su desarrollo. Competidísimo, nivelado, de campeonato, con violencias que el árbitro toleró las más de las veces, y pleno de esa emoción que produce el marcador cuando mantiene una puntuación inquietante y el tiempo transcurre y se aproxima el final de la lucha.

Los dos tantos se marcaron en el primer tiempo. No hay, pues, que decir el nerviosismo con que se deslizó toda la segunda parte del encuentro. Y para que esa emoción subiera de tono, el árbitro expulsó a un "automovilista" y luego, ya en los minutos finales, castigó a este equipo con un penalty, durante cuya ejecución puede decirse que se cortó la respiración a todos los espectadores. El tiro fué detenido por el portero automovilista y el partido llegó a su final con el indicado empate a uno, resultado muy satisfactorio para el "Automovilismo" y sumamente desfavorable para el Aviación, ya que le disminuye notablemente las posibilidades para alcanzar uno de los tres puestos primeros de la clasificación.

De todo el partido, lo que menos gustó al público fué el árbitro.

EL GRAN PARTIDO DE HOY

El partido de máximo interés en la actual competición, es, a nuestro entender, el que corresponde jugar esta tarde en Las Gaunas a los equipos Rayo e Infantería. Por su favorabilísima situación en la clasificación y, sobre, por la excelente calidad de juego que han mostrado en sus respectivas actuaciones, el interés del público puede asegurarse que está hoy concentrado en ver frente a frente a infantes y rayistas.

Infantería, aunque distanciado en dos puntos del Rayo, lleva jugado un partido menos, con la cual, de triunfar esta tarde, inclinaría a su favor un considerable número de probabilidades para alcanzar el puesto de máximo honor. Aliciente es éste para que los infantes, que ya habitualmente vienen haciendo muy buenos partidos, extremen esta tarde esa plausible técnica, y hagan un juego merecedor del agrado del público y de proporcionarles, si superan a sus contrarios, ese galardón que tan entusiásticamente se disputan todos los equipos que participan en el interesantísimo II Campeonato Local.

El Rayo, por su parte, no ignora la transcendencia que encierra su actuación de esta tarde. Y sabido es que los rayistas son jugadores que se crecen ante la mayor categoría de sus rivales y sorprenden con su juego rápido y combinado, fácil en el remate, que tan peligroso es para sus contrarios, a la vez que sabe aumentar sus condiciones defensivas en el caso de que haya que replegars ante los acosos enemigos.

No cabe duda que hoy el Rayo hará una de sus mejores exhibiciones y con ello responderá a la confianza que sus muchos hinchas tienen en que confirmará el título que tan honrosa y dignamente detenta actualmente.

El interesantísimo partido, que comenzará a las tres en punto de la tarde, será arbitro por el exjugador señor Alcalde, y los equipos se alinearán en la siguiente forma:

Rayo.—Llorente; Macua, Triana; Paco, Amedo, Rivas; Alfonso, Angel, Totó, Enrique y Agustín.

Infantería.— Tollar; Pérez Comas; Novoa, Alcalde, Torrens; Riutell, Mauri, X, Herminio y Richar.

CICLISMO

PATINETAS

Verdaderamente que el éxito de la carrera de patinetas, es otro más de los conseguidos por el Club Ciclista Logroñés.

La lista de inscritos, que bien puede denominarse "grande" se componía ayer, al medio día, de cuarenta y ocho participantes, y, aun seguía el amigo Juan Elías, apuntando nombres y apellidos; así que, entre las patinetas de antes y las que ahora han traído los Reyes Magos, presenciaremos hoy una verdadera lucha para conseguir los mejores puestos.

Los premios son en número superior a setenta, contando entre ellos, las cuarenta entradas que la señorita Neme García, ha donado para que los "peques" puedan contemplar los célebres Muñecos Mecánicos que el señor García, de Nalda, tiene instalados en nuestra capital.

La carrera, que consta de cinco vueltas al Espolón, comenzará a las doce y media en punto, y la entrega de dorsales, será a las doce.

AJEDREZ

Solución al problema número 103

Jugada Clave

C6AD

Variantes principales

R×T	D1C++
A×T	D7D++
P5C	T5R++
P5T	C4D++
CT cualquiera	C4D
CD "	C4D

Han enviado la solución exacta: Daniel Orío, Emira, Peña Ajedrecita de Elciego, Peña Ajedrecita La Amistad, Narciso, de Laguardia.

Con retraso hemos recibido la solución enviada al problema 102 enviada por Gregorio Morte. A este señor debemos aclararle la duda que tiene con respecto al problema número 101. La jugada que usted me enviaba como jugada clave T4AR no puede ser, ya que al contestar las negras D8TR, las blancas no podrían dar mate a la jugada siguiente. Obsérvese que el C4R, que sería la única pieza capaz de dar mate, ha quedado clavado con la jugada blancas, y Capablanca, con negras, diagonal 1TR.8TD.

Problema número 104

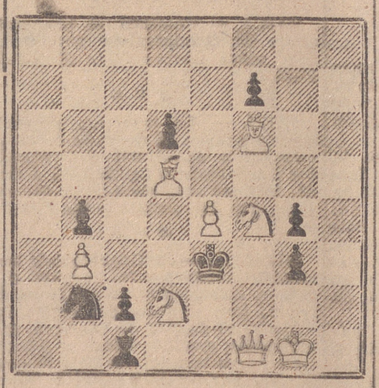

Juegan las blancas. Mate en dos

* * *

Partida jugada en el torneo de Moscú, el año 1935, entre Alatorzev con blancas y Capablanca, con negras.

1.	P4D	C3AR
2.	P4AD	P3R
3.	C3AD	P4D
4.	A5C	A2R
5.	P3R	0-0
6.	P×P	C×P
7.	A×A	D×A
8.	C3A	C×C
9.	P×C	P3CD
10.	A2R	A2C
11.	0-0	P4AD
12.	C5R	C3A
13.	C×C	A×C
14.	A3A	TD1A
15.	P4TD	P×P
16.	PA×P	P3CR
17.	A×A	T×A
18.	D3D	D2C
19.	TR1C	TR1AD
20.	P3TR	P3TD
21.	D3T	T7A
22.	D6D	T×PA!
23.	D3C	T1A7A

Las blancas abandonan.

CATARROS TOS GRIPE
Pastillas OLFEX

Crónicas de la Región

SANTO DOMINGO, 5

En nuestra última crónica hicimos constar en una de nuestras noticias, que se habían celebrado solemnes funerales en sufragio de don Pedro Ochoa.

Involuntariamente sufrimos un lamentable error, ya que los referidos funerales se aplicaron por el eterno descanso de doña Juana Azofra (q. e. p. d.), esposa que fué del citado don Pedro Ochoa, pues este último disfruta de excelente salud, que deseamos sea igual muchísimos años.

Deshecho el equívoco; reiteramos al señor Ochoa la expresión de nuestro pésame más sentido.

MIRANDA, 5

POR ULTIMA VEZ.—Ante la insistencia y clamoreo general, muy breve y sucintamente nos vemos precisados a ocuparnos del estado lamentable, deficientísimo, casi nulo, de un servicio público como es el del alumbrado público en la población de Miranda. Llega, a nuestro conocimiento que la obscuridad cerrada en algunas calles ha proporcionado caídas a varias personas; constantes son las quejas de los vecinos para colocar luces, sin ser atendidos. Por última vez, nos ocupamos de este asunto, ya enojoso, cumpliendo un deber de información, satisfaciendo al mismo tiempo peticiones continuas y razonadas que llegan a nosotros.

VIVERO MUNICIPAL.—Obra meritísima que el Ayuntamiento, en colaboración con Falange Española Tradicionalista y de las Jons, instaló estaquillas en considerable número de árboles frutales y maderables; se va a proceder al injerto y en breve podrán adquirirse por precios muy módicos los plantones.

REGISTRO CIVIL.—Durante el pasado año se han registrado 221 nacimientos, 225 defunciones y 113 matrimonios.

ESTADISTICA JUDICIAL.— En el pasado año se tramitaron 12 actas de conciliación, 36 juicios verbales, 18 de desahucio, 15 de faltas.

AUTOL, 5

Se está en plena recolección de la oliva, cuya cosecha no es abundante y, acaso ni mediana.

Los vinos se ven muy solicitados y esto dice mucho respecto a su calidad. Son ya muchos los miles de cántaras extraídos y casi nos atrevemos a afirmar que la demanda aumenta, así como los precios que se consideran remuneradores.

A la remolacha azucarera, cuyo cultivo fué escaso en este año, se le dió también salida con oportunidad, cumpliendo los contratos con la fábrica.

—Para este año se han suprimido los arriendos de los arbitrios municipales, porque el Ayuntamiento los cobra directamente por medio de recaudadores propios, nombrados en concurso, entre mutilados de guerra y excombatientes.

—Tras larga estancia en Madrid regresó ayer nuestra estimada convecina la gentil señorita María Hernández

—A la avanzada edad de 83 años falleció doña María Cabello, viuda del conocido labrador don Pedro José Herreros, cuya muerte causó el natural sentimiento entre sus numerosas amistades y así se demotró en la conducción de su cadáver a su última morada. Sea para su hijo don José María Herreros y nietos don Antonio, don Jesús y doña Sofía la expresión de nuestro sentido pésame.

—También a consecuencia de un accidente sufrido en su domicilio ha dejado hoy de existir el muy estimado convecino don Amando Jiménez González, a los 61 años de edad. Su carácter simpático le había rodeado de numerosas amistades, entre las que ha causado gran pena su rápido fallecimiento. A su atribulada esposa, hijos, hermanos y demás familiares mandamos la expresión de nuestro sentimiento.

HERRAMELLURI, 5

Se han celebrado las Navidades con funciones religiosas brillantes; Misa del Gallo cantada por los niños de la escuela, con bonitos villancicos, acompañados por su maestro con el armónium, acompasado con las clásicas castañuelas, zambomba, etc. La iglesia, completamente llena de fieles.

—El día 3 fué atropellado por una camioneta el honrado obrero Andrés Mañero, que, una vez practicada la primera cura, fué conducido en la misma camioneta al Hospital Provincial de Logroño. Lamentamos el desgraciado percance, deseando al herido pronta curación.

—El joven Angel Bilbao Ochoa, natural de esta villa, que pertenecía a la 6.ª Bandera de Falange Española Tradicionalista y de las Jons, en Huesca, cuadrado en el Cuerpo de Tren Automovil de la 52 División, cuando se hallaba soldando una granada de mortero, se produjo la explosión del artefacto, quedando muerto en el acto. El hecho ocurrió el día 3 del actual, y tan pronto su familia en ésta tuvo noticia de la desgracia, partieron los hermanos con dirección a Huesca a recoger el cadáver de Angelito, trasladándole a este pueblo, donde llegó a las once y media de la noche. Al llegar a la calle del Río fué sacado el féretro de la ambulancia y llevado en hombros de falangistas al domicilio de su madre, doña María Ochoa, donde la Sección Femenina había preparado una severa capilla ardiente. Hoy, a las diez, ha sido el sepelio, estando el féretro cubierto con la bandera de Falange y la roja y gualda nacional, cerrando una hermosa corona dedicada por la guarnición del Tren Automóvil de Huesca y otra de laurel dedicada por la Falange local. Ha sido tal el acompañamiento del cadáver al cementerio, que ocupaba la carretera en toda la longitud, habiendo habido muchísimos forasteros, en especial de Leiva y Ochánduri. Descanse en paz Angelito, y a su madre, doña María Ochoa, y hermanos, expresamos nuestra más sincera condolencia.

Se han cosechado este año 19 000 cántaras de vino, calidad, como toda en neral, bastante deficiente en graduación, pero de muy buen sabor, para el año.

CAMPROVIN, 5

DE FIESTAS.— Con gran solemnidad se celebraron las fiestas de Navidad y Pascuas, asistiendo a la Misa de Gallo enorme concurrencia. Las funciones religiosas han estado a cargo de nuestro celoso párroco don Antonio Escudero. También la Nochevieja se despidió con gran animación. La misa mayor del Año Nuevo fué muy bien cantada por un coro de distinguidas jóvenes de la localidad, terminando con la adoración del Niño por el pueblo en masa.

MATRIMONIOS.— Días pasados se celebró el de los jóvenes Justino Sancha y Gregoria Rubio, hijos de los acomodados propietarios don Jesé Sancha y don José Rubio, saliendo los desposados en viaje de bodas. Enhorabuena.

AMONESTACIONES.— Fueron leídas las de los jóvenes Felisa Amilburu e Isabel Peña, hijos de don Guillermo Amilburu, acomodado labrador, y don Prudencio Peña, industrial molinero de esta localidad. Enhorabuena.

OFICINA DE COLOCACION

El artículo 6.º del Decreto del 16 de mayo de 1939 determina que las Empresas y Patronos están obligados a solicitar de las Oficinas de Colocación el personal que necesiten.

Los patronos que figuran en esta Sección, antes de insertar el anuncio acudieron a dicha Oficina, donde no existen inscritos disponibles del oficio que interesan.

Los obreros anunciantes se han inscrito previamente como parados de la citada Oficina de Colocación conforme previene el Decreto de 14 de octubre de 1938, el que, asimismo determina que el incumplimiento de tales obligaciones se corrige con multas de 50 a 500 pesetas.

COBRO DE PENSIONES
Agencia de Negocios
HIJOS DE VICTOR ABEYTUA
Once de Junio, 18, segundo, Logroño.

BASCULA. Se vende. Informes, San Juan, 44, Carbonería.

SIRVIENTA para poca familia, preferible de 25 a 40 años. Informes, General Mola, 69, 2.º.

URGE CUATRO O CINCO CAMAS, con derecho a cocina, necesita familia formal por veinte días. Informes, Calatayud, Primo de Rivera, 3, cuarto. Teléfono 2276. OFERTAS, HOY MISMO.

PERRO DE CAZA, se vende. Razón, San Roque, 3, 2.º, derecha.

RADIO DE 7 LAMPARAS, se vende barata. Bretón, 18, entlo., Barbería.

Talleres de Ortopedia Médica de la Clínica DR. BAEZA

MUTILADOS

La PIERNA artificial de más resistencia y menos peso. Toda en metal ligero. Usada por cientos de MUTILADOS ESPAÑOLES.

Los BRAZOS activos de movimiento y trabajo. Corsés. Aparatos para Parálisis y desviaciones. Fajas y bandajes. Plantillas.

HERNIADOS

Tratamiento médico de las hernias por aparatos especiales que garantizan la adaptación y perfecta contención.

Consulta exclusiva para adaptación de aparatos y prótesis, de 9 a 1 y de 4 a 7, en:

LOGROÑO, miércoles 10 de enero. — HOTEL PARIS

Clínica Ortopédica Dr. BAEZA
Plaza del Pilar, 23, Zaragoza. — Teléfono 42-81.

Pérdidas

—Se ha perdido una maleta en el trayecto de Miranda a Entrena, de la camioneta de Hilario Rioja. Se ruega su devolución a José Corral García, de Entrena.

—El viernes, 29 de diciembre, en el rápido de la mañana, de Haro a Logroño, se extravió una maleta con funda. Se gratificará su entrega en NUEVA RIOJA.

—A quien hubiese encontrado el viernes unas gafas armadura de concha, en estuche marrón de metal, se ruega las entregue en NUEVA RIOJA, y se le gratificará.

—Una pulsera de caballero, con la insignia de Artillería. Se gratificará la entrega, Pabellón Sr. Coronel.

—Cartera, la noche del 4, con 14 ptas. y 2 cajetines de ración. Se ruega su entrega, por ser de una sirvienta, en Rey Pastor, J. M., donde se gratificará.

GRUPO MOTO BOMBA o motor eléctrico, de 10'2 H. P., en buen estado de funcionamiento, desea comprar Isidoro Serrano, en Andosilla (Navarra).

¡OCASION, CAPITALISTAS! Vendo la mejor finca urbana dentro radio población, con cuartos baños y calefacción. Informes, Jesús Renán, Avenida Colón, 15, primero, derecha.

NODRIZAS

—Casada, de 27 años y leche de mes y medio, desea criar en su casa de Autol. Dirigirse a don Juanito Fernández, en este pueblo.

—Casada, de 30 años, leche de dos días, desea criar en su casa. Informes, Hermanos Moroy, 17, 2.º, izquierda. Comadrona.

VENTAS

Motores eléctricos, nuevos y usados, transformadores y alternadores. Entregas rápidas. Apartado, 284, BILBAO.

MAQUINA DE ESCRIBIR, se vende, seminueva. Augusto Bermejo. General Mola, 73.

MAQUINA DE COSER, secreter Alfa, vendo, carretera de Burgos, F. M., primero, izquierda.

SE VENDEN O SE ALQUILAN tres manubrios, y se vende un motor "Peter", de 5 H. P., otro internacional de 5 H. P., un amoto B. S. A. 2 3/4 H. P., y otra Alción, de un H. P. Razón, Murrieta, número 33, primero, derecha.

MOTORES "LISTER" en perfecto estado, de 15 y 25 HP., se venden. Razón, R. Verón, Norte, 28, 2.º, izqda.

RADIO DE 4 LAMPARAS, en perfecto estado, se vende. Razón, Marqués de San Nicolás, 143, 3.º, izqda.

SE DESEA COMPRAR fábrica de conservas vegetales o maquinaria para la misma fabricación. Javier Subiza, Sarasate, 36, 4.º, derecha, Pamplona.

PRECISO CHICA para recados, con buenos informes. Razón, Avenida de Colón, 66, 2.º.

VENTA DE CASA CON HUERTA, en HARO. Se vende la situada en el término de "Las Callejas", de dos fanegas de regadío. Tratar con don Anastasio Campo, Mayor, 17, HARO.

OVEJAS. Se venden 120, primalas y andoscas, paridas y pariendo. Julián Zapata, en Albelda de Iregua.

AUSTIN de 9 HP., modelo 1936 a 37, completamente nuevo de motor y presentación, vende particular, a toda prueba. Dirigirse por carta a don Angel Ortiz, Gran Hotel, Logroño.

TERRENOS. Se venden en la Carretera de Zaragoza. Razón, Avenida de Colón, 51, 1.º, izquierda.

OCASION. Hermoso TRICICLO de reparto, marca extranjera, perfectísimo estado, se vende. Informes, Garage Jesús García, Vara de Rey, 18.

SE VENDE UNA CABRA recién parida con dos chotos, y conejas para criar, en Carretera Zaragoza, Venta del Encino, Carlos Rodríguez.

MAQUINA DE ESCRIBIR de oficina, seminueva, se vende de ocasión. Razón en NUEVA RIOJA.

CERA PURA DE ABEJAS
SE COMPRA en
Productos AGUILA ROJA. Logroño.

¿TIENE VD. LA STILOGRAFICA ESTROPEADA? En la Librería de CARLOS GIL se la arreglarán a Vd. pronto y bien. Trabajo garantizado. General Mola, 37.

COCHES USADOS de 2, 5 y 7 plazas, Renault, Peugeot, Buick, Chevrolet, Pontiac, Delage, Studebaker, etc. Escriba solicitando precio, DORIA Y COMPAÑIA. PAMPLONA.

Cañizos

Se venden. Razón, Pedro Alamañac, Calvo Sotelo, 8, teléfono 17.43.

SE VENDEN 4 VACAS recién paridas, con abundante leche. Tratar con Pantaleón Cantabrana, en Treviana.

SE ALQUILAN HABITACIONES para dormir, bien para matrimonio, y habitaciones individuales, cuarto de baño. Avda. Navarra, 22, 2.º, izqda.

PANADERO HORNERO se precisa en casa de Francisco Montijo, Cenicero.

MATRIMONIO sin hijos, desea habitación con derecho a cocina. Razón, Norte, 26, 4.º, derecha.

VINO ONA del Doctor Aristegui es el mejor RECONSTITUYENTE

ACADEMIA ALMI

M. de Murrieta, 1, entlo. - Teléfono 2286

DIRECTOR: BALDOMERO GISPERT, Profesor Mercantil

ENSEÑANZA PRACTICA DE

CONTABILIDAD — ORTOGRAFIA — ALTOS ESTUDIOS
CALCULO — REFOMA DE LETRA — COMERCIALES
BANCA Y BOLSA — ORTOGRAFIA

La ACADEMIA ALMI no tiene clases colectivas. Cada alumno recibe PARTICULARMENTE del profesor las explicaciones adecuadas a su mentalidad, adelantando según su capacidad y aplicación, independiertemente de los demás.

HERNIADO

¿No anhela usted ver desaparecido ese braguero incómodo que le tortura? Este Instituto le ofrece un tratamiento científico de resultados probados que sin operación ni molestias, le proporcionará la completa reducción de su hernia.

INSTITUTO DE LAS HERNIAS.--METODO DEL Dr. MUNOZ

Rambla del Centro, 11. Teléfono 24421. — BARCELONA

Especialidad en FAJAS medicales para todas las dolencias abdominales, Eventraciones, Obesidad, Riñón móvil, Matriz caída, Estómago caído y Embarazo. Un Delegado-Especialista visitará GRATIS de 9 de la mañana a 1 de la tarde en

MIRANDA.—Miércoles 10 Enero. — H. EGAÑA.
HARO.—Jueves 11 Enero. — HOTEL HIGINIA.
SANTO DOMINGO C.—Viernes 12 Enero. — H. COMERCIO.
NAJERA.—Sábado 13 Enero.—HOTEL CAMPANA.
LOGROÑO.— Domingo 14 Enero. — GRAN HOTEL.
CALAHORRA.—Lunes 15 Enero. —HOTEL ESPINOSA.
ALFARO.—Martes 16 Enero.—FONDA MODERNA.

CUIDADO

Cuidado con enfriarse a la salida del cine, del teatro, del café. Echese una pastilla CALMATOS a la boca y evitará el peligro. Venta en Farmacias a una peseta caja. Preparadas en Laboratorio Farmacéutico G. Cuevas, Mayor, 133, Logroño.

EN CASA muy formal se cede dormitorio o pensión completa. Razón, en NUEVA RIOJA.

¡HERRADORES! ¡VETERINARIOS! Tengo herraduras de todos los números y gruesos, completamente pasadas. Haced vuestros pedidos a José Gallo, Mediavilla, 57, CALAHORRA.

Atención, labradores

Se venden machos y mulas en las cuadras de Justo Herreros, antiguo dependiente de Ricardo Villodas, carretera de Arnedo número 9, Teléfono 85, en CALAHORRA.

SIRVIENTA formal, se necesita, de 30 a 40 años, para casa de poca familia, ganará buen sueldo. Imprescindible buenas referencias. Razón, General Mola, 104, 1.º, teléfono 10-77.

BUEN NEGOCIO. Traspaso en el mejor sitio de Miranda de Ebro, Ultramarinos. Venta mensual, 12.000 a 13.000 pesetas. Dirigirse a Sergio Navarro, Vitoria, número 44.

SE VENDE una galera seminueva, para cinco mil kilos. Martín Igal, en Sesma (Navarra).

SE PRECISAN BURROS. Dirigirse a Julio Herrero, contratista de obras públicas, en Serig.

CHOPERA, se vende con 300 chopos lombardos, superiores para sierra. Tratar con Pedro Maestro, en Berceo.

CAJISTA MINERVISTA, se ofrece. Dirigirse Hotel Victoria, Mercadal, 4, en CALAHORRA.

HUESPEDES, se desean, o sólo dormir, buenas habitaciones y teléfono. Murrieta, 3, segundo.

ASISTENTA. Se necesita en la calle de Calvo Sotelo, 20, entrlo., derecha.

SANATORIO
¿Quiere usted llevar la pluma estilográfica bien arreglado? Librería Careaga. Muro de la Mata, número 10.

Mejor servicio y mayor economía

Agencia Fúnebre Berger

SAGASTA, 27
Tls. 1119 y 1752

PLANTA BAJA con instalación de horno de pan cocer, se vende. Razón, Oficinas del Ayuntamiento, de 12 a una.

OVEJAS. Se venden cien, con sus crías. Para tratar, dirigirse a Valentín Bretón, en Bergasa.

CAROCERIA, furgoneta moderna, se vende; verla y tratar en Arnedo, con Ulecia.

SIRVIENTA para todo, que sepa algo de cocina, se necesita. Informes, General Mola, 9, 2.º, derecha.

VENTAS

FINCA de seis fanegas, con vivienda y cuadras, carretera de primer orden, en 38.000 pesetas.
PISO con cinco habitaciones, baño y cocina, orientación mediodía, desalquilado, en 24.000 pesetas.
CASA espaciosa, con dos y media fanegas de tierra, dentro del radio de la población, en 80.000 pesetas.
CASA de reciente construcción, con cuatro viviendas, cada vivienda con 6 habitaciones y cocina, en el ensanche. Orientación mediodía. Informes, Agencia Escudero. Sagasta, 14.

CANARIOS Flautas, buenos cantores, blancos, con manchas grises, 35 pesetas; hembras, 15; amarillos, 25; hembras, seis. D. S. Loizaga, Vega, 36, tercero, HARO.

SIRVIENTA se necesita con informes. Razón, "La Imperial", Gallarza, 4.

ESTUFA de carbón y leña, se vende. Razón, Calle Mayor, 122, panadería.

VINOS "EL NAVARRO". Tinto, superior de cosecha, a 11'80 petas. cántara. Carretera de Burgos (Posada). Logroño

PERCHERO, se vende. Razón, NUEVA RIOJA.

SIRVIENTA, se necesita, de 45 a 55 años. Dirigirse a Viuda de Vicente Frías, en CENICERO.

TRASPASO antiguo y acreditado Taller de Tornería en Madera. Razón, "La Violeta", General Mola, 37.

COMPRO carrocería cerrada Ford, pequeña o parecida. José Serra, en San Adrián.

RADIO, se vende, marca americana, 9 lámparas, onda normal, en 700 pesetas. Razón, NUEVA RIOJA.

50 OVEJAS primalas, pariendo, se venden. Tratar con Esteban Ruiz Clavijo, en Ribafrecha.

30 OVEJAS para parir y 10 borras, vende Román Jubera, en Ventas Blancas.

HIPOTECAS. Se ofrece dinero en hipoteca, a bajo interés. Casa Social Pequeña, primero, número 3.

VENDO piñón ataque y corona, Delco, piñón de distribución, motor arranque, cuatro pistones completos, Ford 8 H. P. Todo seminuevo y tres pistones Renault 11 H. P. Razón, Avenida Navarra, 31, bajo.

MADERA DE ROBLE

Se vende una partida, como de un metro cúbico, completamente seca, en tablones. Razón, Casa Labad, General Mola, 72.

ATENCION
Andrés Tejada, participa a su clientela y público en general que dispone de gran existencia de vino superior de cosechero de El Redal, a 13 pesetas los 16 litros. Cuatro Vientos. Mayor, 175.

RENAULT 8 H. P., sedán 4 puertas, bien calzado, recién reparado motor y carrocería y documentación en regla, vende Jesús Mendoza, San Adrián.

MUEBLES ANTA
G. MOLA, 46

SE VENDE un molino de café, marca Hovart, 1/4 H. P., de mostrador; una báscula Berkel, de 5 kilos, de íd., y tostador de café para 18 kilos, todo seminuevo. Informes, en esta Administración.

OCASION

Se vende el piso tercero, izquierda de la casa letra T., de la Avenida de Colón. Informes, Agencia de Negocios de Salvador Lasheras, G. Mola, 98, 2.º, d.

MODISTA. Se ofrece a domicilio, bien impuesta en el oficio. Informes, Vara de Rey, 10, 4.º, derecha.

SERRIN, a cinco pesetas carro grande, vende, Maderas Ortiz, en Ezcaray.

SE VENDE una partida de plantones lombardos. Tratar con Sergio Jiménez, en HORMILLEJA.

COCHE OPPIEL, se vende, 14 H. P., en 5.000 pesetas, a toda prueba. Razón, Garage Macua, en CALAHORRA.

MOLINEROS. Vendo pareja de piedras seminuevas Lafete, marcha derecha de 130. Dirigirse a Gómez Gallo, Calahorra.

ABRIGO de caballero, nuevo, color azul marino, se vende. Razón, Bretón 22, 1.º

PISOS en casa nueva, se venden, desalquilados, junto Escuelas Gonzalo de Berceo, 29. Tratar en la misma, de nueve a una y de dos a cinco.

PAREJA DE BUEYES, se vende una superior. Dirigirse a José María Escolar, Calvo Sotelo, 9, tercero.

CINE, marca "Gaumont", con todas sus accesrios y en inmejorables condiciones, se vende en Albelda de Iregua. Tratar con Pablo García Sáenz, en el citado pueblo.

OFICIAL FONTANERO calefactor, ofrece sus servicios para dentro o fuera región. Dirigirse, San Juan, 11, bajo.

TRASPASO del bar La Radium en Miranda de Ebro, servido por camareras, al no poderlo atender su dueño don Pedro Grijalba, con quien se puede tratar.

CITROEN B. 14, dos puertas, vendo a toda prueba. Razón, Casa del Café.

HERRADOR FORJADOR, se ofrece. Dirigirse a Miguel González, Briviesca.

¿HA VISTO USTED LOS GABANES PARA CABALLERO Y NIÑO DE CASA UROZCO?
—¡Qué bonitos!
Y, sobre todo, ¡QUE PRECIOS!
San Bartolomé, 14, LOGROÑO

ATENCION. Se vende un caballo, de seis a siete años, delantero, a toda prueba, y una yegua de ocho a nueve años, delantera y para varas también, a prueba, y un volquete. Tratar con Celestino Herce, en TUDELILLA.

VACA para parir a fines del corriente, tercer parto, se vende. Razón, Avenida de Portugal, 19, 1.º, derecha.

MAQUINA SINGER, se vende, de brazo, para zapatero, seminueva. Razón, Zapatería Hija de Cecilio Prieto, HARO

PARA TOMAR buen vino en su casa, avise al Teléfono 1777. Si quieren probarlo pasen por el Gurugú.

SE VENDEN CAMIONES Y AUTOBUSES: Un camión Reo, un G. M. C. de 6 toneladas, un autobús y un autocar Lancia, con carrocerías nuevas, todo a prueba. Razón: Compañía de los Automóviles de Alava, Magdalena, 8, Vitoria. Teléfono 1229.

Academia de Conducción CASADO

CURSO COMPLETO: Precio rebajado. Duquesa de la Victoria, 23.

DINERO. Tomaría de 10 a 12.000 pesetas; garantizando sobre finca urbana. Razón en NUEVA RIOJA.

PASTRANA

Teléfonos:
1754 y 1258

¡NO SUFRA MAS DEL ESTOMAGO E INTESTINOS!

ESTOBIOL

ES EL MEDICAMENTO QUE CURA

ESTOBIOL no es un tratamiento más a ensayar; es el medicamento por excelencia que cura las enfermedades estomacales, haciendo desaparecer seguidamente las molestias y dolores de las mismas. Digestiones difíciles y penosas, acidez estomacal, dispepsia, hiperclorhidria, neurosis, vómitos con bilis y con sangre, estreñimiento, colitis, diarreas, etc. etc., tienen su eficaz y seguro tratamiento en este producto. Es además el remedio estomacal que

Nunca perjudica

Frasco, pts. 5'80

(Impuestos comprendidos)

Exija ESTOBIOL y no admita sustituciones interesadas. En todas las Farmacias de España.

PRODUCTO NETAMENTE ESPAÑOL

SACERDOTE. Desea sirvienta sin hijos, de 35 a 45 años, sabiendo bien sus obligaciones, para pueblo con buenas comunicaciones. Razón, Emilia Marín, G. Mola, 24, cuarto, Logroño.

DONCELLA y COCINERA, se necesitan. Razón en NUEVA RIOJA.

NECESITAMOS CORRESPONSALES
para Compañías Aseguradoras todos los ramos
Apartado 72. MADRID

Academia de Chóferes "España"

CALLE CAPITAN GAONA
INFORMES: "BAR GURUGU" (a)
PRECIOS REDUCIDOS

Agua de Riva los Baños (Torrecilla)

La mejor para los padecimientos del estómago, riñón, hígado, diabetes y vías urinarias. Insustituíble como agua de mesa. Depósito y venta, Ultramarinos "La Barata", Vara de Rey, 19. Teléfono 10-58. (a)

TRASPASO o VENDO Taller de Carpintería y Ebanistería, con bastantes materiales, máquinas y herramientas, bien acreditado, local propio de 300 metros cuadrados. Informes, Muebles Echaure, Marqués de Vallejo, 9.

SE VENDE UNA CASA en Calahorra, en la calle San Andrés, 4. Informes, Teodoro Garrido, Cuatro Esquinas núm. 4, Calahorra.

MUCHACHA con buenos informes, se necesita. Razón, en NUEVA RIOJA.

Labradores

Se os ofrece PATATAS legítimas de siembra, de la clasificada de primera de la montaña. Dirigirse a Félix Rubio, en Torrecilla sobre Alesanco. Depósito en Burgos: Calle Santander número 1.

HERNIADOS

Ni ofrecemos imposibles, ni pretendemos curar lo incurable. Nuestros aparatos, modelo de técnica, construídos exclusivamente para cada caso, son la única esperanza y garantía del herniado. Con el nuevo método alemán **IOHA,** ligero, sumamente adaptable, suave, cómodo y de fijeza absoluta, garantizamos la contención y reducción de la hernia por voluminosa, antigua o rebelde que sea:

MUTILADOS

Brazos y piernas artificiales articulados, últimos modelos importados de Alemania, unos, y otros construídos en nuestros talleres, aparatos correctores, corsés, fajas para estómago y vientre caído, vendas y medias para varices. Para encargos y detalles, visite usted a nuestro delegado especialista en:

ALFARO, Domingo 7 Enero, FONDA MODERNA.
CALAHORRA, Lunes 8 Enero, HOTEL ESPINOSA.
QUEL, Martes 9 Enero, CASA CLEMENTE ROYO.
ARNEDO, Miércoles 10 Enero, HOTEL COMERCIO.
LOGROÑO, Jueves 11 Enero, HOTEL COMERCIO.
TORRECILLA EN CAMEROS, Viernes 12 Enero, FONDA FRANCIA.
NAJERA, Domingo 14 Enero, HOTEL BURGOS.
SANTO DOMINGO de la Calzada, Lunes 15 Enero, HOTEL COMERCIO.
HARO, Martes 16 Enero, HOTEL HIGINIA.
BELORADO, Miércoles 17 Enero, FONDA LA RUBIA.

Horas de visita: de 9 a 1.

INDUSTRIA ORTOPEDICA HISPANO ALEMANA

DIRECTOR-CONSTRUCTOR ALEMAN de Munich D. JUAN HOLLEDERER
Calle Pignatelli, 3. — Teléfono 3795. — Apartado 157. — ZARAGOZA

SASTRE

Se admiten géneros. Trabajo inmejorable. Plaza Héroes del Alcázar de Toledo (Portalillos). 15. 2.º.

COCHE turismo, marca Chevrolet, 6 cilindros, 4 puertas y 5 plazas, en perfecto estado y a prueba, se vende en Lodosa, Facundo Remírez, Fonda Lodosa.

SE VENDEN reloj de pulsera oro, de señora, y dos motores máquina de coser. Hermanos Moroy, 12, primero.

ACEITUNAS RELLENAS CON ANCHOA "CIROJA"
En competencia con sus similares. Mejores precios. Mayores garantías. Envío a provincias.
CASA CIROJA — ENCURTIDOS
Logroño Teléfono 22-46

SE RECIBEN HUEVOS para incubar en GRANJA RIOJA, a 6 ptas. docena.

AVICULTORES. Ofrezco huevos para incubar a cambio de pollos de un día durante el mes de enero. Torremontalvo, finca de Manso de Zúñiga.

VENDO CASA sitio céntrico. Informarán en NUEVA RIOJA.

CASA CIROJA

Advierte a sus amigos de Albelda, Lardero, Alberite, Villamediana, Varea y El Cortijo, que al igual que el año pasado, hace contratos de Pepinillos, Cebollitas y Zanahoria, cuyas semillas adelantará, con las ventajas de tomar los frutos en su Fábrica a los mejores precios o recogerlos la Casa, previa tasación de la plantación, desarrollada y en flor.
Paralela a Vara de Rey, A. M., 2.º
Teléfono 22-46

Almorranas - Fístulas - Úlceras

Curación radical: Sin operación ni dolor. Procedimiento moderno. Consultorio: Dr. Jaime Ledesma Navarra, Especialista del Hospital de la Cruz Roja. Enfermedades de la Piel. Venéreo y Sífilis.
CONSULTA DE ONCE A UNA
Alfonso I, número 16 Zaragoza

VIÑA, de unas tres fanegas, plantada este año en Cantabria, con cascajera en explotación, se vende. Razón, Cervantes, 1, tercero, derecha.

BAULES — MALETAS
Dimas Gómez
Marqués de San Nicolás, 147. (d)

TRASPASO LOCAL de 70 a 140 metros cuadrados. Dirigirse a San Bartolomé 12, planta baja.

EN BARCELONA
HOTEL SAN ANTONIO
San Pablo, 7. Antigua Casa Riojana. Pensión familiar y Restorán a la carta (Junto al Teatro Liceo).

Representante en Logroño: Jacinto Fernández. Trv. R. Argentina. 3. 1.º

Clínica - Radio

Reparaciones de toda clase de aparatos
RADIO
PESO, 5. — LOGROÑO

VIVEROS ORUETA

ARBOLES FRUTALES Y DE SOMBRA
ARBUSTOS, ROSALES, Etc.
Las mejores variedades. — Soliciten se catálogos
VARA DE REY, 29. TELEFONO 1583

POMADA CEREO

Cura quemaduras, ezcemas, granulaciones, herpes, úlceras, grietas, erisipela, sabañones ulcerados, granulaciones de los niños y sarna

Publicidad R. E. I.

ATENCION AUTOMOVILISTAS

RADIADORES EGUIA

ofrece su NUEVO MODELO 1940 para automóviles, aviación, tractores y autovías. — Grandes existencias en stocks para cualquier marca de motor mecánico. Reparación de los mismos por averiados que estén, y limpieza de los obstruídos con la máxima rapidez. Precios fuera de toda competencia.

Casa fundada en el año 1922

AVENIDA DE PORTUGAL, 22 — TELEF. 15.16 — LOGROÑO

Se admiten viajeros

para MADRID y SEVILLA, en auto turismo, el MARTES PROXIMO, día 9. Avisos: Teléfono 13-43. Garage de CASTO BARRIO.

COMPRO

máquina de escribir, máquina de sumar y máquina de calcular.
Razón: Teléfono 17-67 de Logroño.

HIGOS SUPERIORES

JUGOSOS Y FINOS PARA PARTIDAS DE CINCUENTA, CIEN O MAS CAJAS PRECIOS ESPECIALES

VIUDA PALACIOS. - BURGOS

SGCB2021

Temperaturas de aver

MAXIMA: 17'2 A LAS 2'40 DE LA TARDE
MEDIA: 10'7
MINIMA: 4'6 A LAS 5,20 DE LA MAÑANA

NUEVA RIOJA

Santos del día

Stos. Luciano, Clero, Félix, Genaro, Julián y Canuto, mrs.; Crispín y Nicetas, obs., y Teodoro, cfs.

Pompas Fúnebres PASTRANA

✝

El señor

D. JOSE AGUILERA MORERA

Falleció en el día de ayer a los 82 años de edad

habiendo recibido los Santos Sacramentos y la Bendición Apostólica de Su Santidad

R. I. P.

Sus sobrinos, don Guillermo y doña Pilar Bisbal y don Antonio Jorba; sobrina política, doña Rosa Eurich Piñol, y sus sirvientes doña Irene Angulo y don Severino Manero, participan a sus amistades tan sensible pérdida y les ruegan asistan a los actos abajo indicados, por cuyo favor especial les vivirán agradecidos.

Logroño, 7 de enero de 1940.

Conducción del cadáver.--HOY DOMINGO a las DOCE.
Iglesia Parroquial.--Santa María de Palacio.
Casa mortuoria.--Avenida de Navarra, n.º 8.
Funeral y misa de réquiem.--Mañana lunes a las DIEZ.

✝

La señora

Doña Carmen Bretón y Montero de Espinosa

(NATURAL DE TAFALLA)

Falleció en el día de ayer a los 87 años de edad

HABIENDO RECIBIDO LOS SANTOS SACRAMENTOS, LA BENDICION APOSTOLICA Y LA DE LA TERCERA ORDEN DE SANTO DOMINGO

R. I. P.

El director espiritual R. P. Redentorista Rafael de San Agustín; los albaceas testamentarios don Calixto Terés, Director del Instituto de Logroño; don Jacinto Martínez, Beneficiado de la S. I. Colegiata de la Redonda; la Superiora de Hijas de María Inmaculada para el Servicio Doméstico en dicha capital; la Superiora y Comunidad del Asilo de los Ancianos Desamparados de Tafalla; hermana política doña María Cruzat, viuda de Ruiz de Bucesta; su ahijada doña Pilar Gómez de Gabucio; sobrinos, primos y personas afectas al servicio de la finada,

Ruegan a usted oraciones por su alma y la asistencia al sepelio y funeral, por cuyo favor le quedarán eternamente agradecidos.

Tafalla, 7 de enero de 1940.

CONDUCCION DEL CADAVER.—A las DOCE de la mañana de HOY, al Cementerio de esta ciudad.
FUNERAL.—Mañana, día 8, a las DIEZ, en la parroquia de Santa María, de la misma.
CASA MORTUORIA.—Calle de Tubal, número 16 (Tafalla).

✝

TERCER ANIVERSARIO

El Requeté

JOSE RAMON PARDO DAROCA

(MARTIR DE LA TRADICION)

Murió por Dios y por España, en el frente de Sigüenza, el día 9 de enero de 1937, a los 16 años de edad

R. I. P.

Sus padres don Silverio (Interventor de la Excma. Diputación Provincial) y doña Leocadia; hermana Amalita; tíos, primos y demás parientes, suplican a sus amistades se sirvan encomendarle a Dios en sus oraciones, por cuyo piadoso favor les quedarán muy agradecidos.

Logroño, 7 de enero de 1940

Todas las MISAS que se celebren el martes, día 9, en las iglesias de Santa María de la Redonda, en el Colegio de PP. Escolapios y en la Capilla del Seminario, como también en San Bartolomé, a las seis y media, siete, siete y media, ocho y ocho y media; en Santa María de Palacio a las siete, ocho y ocho y media; en Santiago el Real a las seis y media, siete, siete y media, ocho, ocho y media, nueve y nueve y media en el altar del Carmen; en el Colegio Misioneros del Sagrado Corazón a las seis y media y siete; en las Hermanitas de los Pobres a las siete, y nueve; en las Capillas de la Beneficencia y Hospital Provincial; en el Monasterio de Nuestra Señora de Valvanera; en el Colegio de los PP. Escolapios de Albelda y en la Parroquia de Arredondo (Santander), serán aplicadas en sufragio del alma del finado.

SGCB2021