

Once años de publicación no interrumpida

Espectáculos de Madrid

REVISTA DIARIA

GUIA DE LA CAPITAL
= NOVELAS = PASATIEMPOS =
CRÓNICAS DE TEATROS
= TOROS =

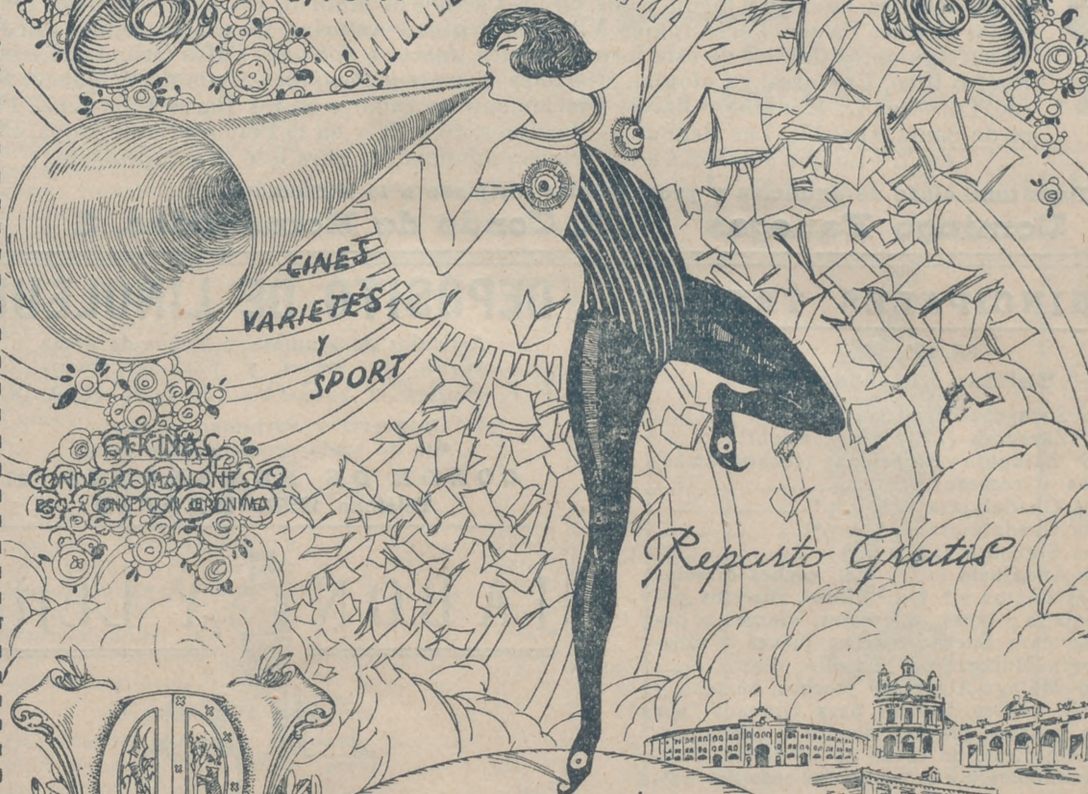

CINE
VARIETÉS
Y
SPORT

ESPECTÁCULOS
CONDE ROMANONES
ESQ. CONDE DE ALBONIZA

Reparto Gratis

- DIRECCIÓN -
2 - CONDE DE ROMANONES, 2

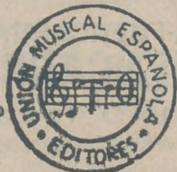

PIANOS
DE LAS MEJORES MARCAS
Alquileres, afinaciones y reparaciones
Unión Musical Española

Carrera de San Jerónimo, 30, y Preciados, 5 - Madrid

Perce Durias



DISTRIBUCION DE NUESTRAS TIRADAS



Todos los días, de doce y media a dos, en los Casinos de Madrid, Bellas Artes, Gran Peña; en los Hoteles Palace, Paris, Inglés, Victoria, Regina y Asturias. De cuatro a cinco (tarde), en los siguientes Cafés y de esta forma: *Martes, Jueves y Sábados*, Cafés Oriental, Lisboa, Puerto Rico, Universal y Colonial. *Miércoles, Viernes y Domingos*, Lyon d'Or, Maison Dorée, Café-Bar La Montaña y Norte. Diariamente se reparte en los Bares Villa-Rosa, Plaza de Santa Ana, 17; «Las Regiones», Jardines, 16 y 18, y en la Peluquería de Moda, Prado, 7.—Lo que avisamos a los señores anunciantes para que lo comprueben.

Para toda clase de anuncios y propagandas diríjense a la Dirección:
Domingo Fanegas • 2, Conde de Romanones, 2

PRINCIPALES TRENES

M. Z. A. Salidas de Madrid	Horas
Expreso Zaragoza-Barcelona (1. ^a y 3. ^a).....	9,40
Expreso Zaragoza (1. ^a y 3. ^a , comedor).....	15,15
Expreso Zaragoza - Barcelona (coches-camas, butacas y comedor).....	20,20
Omnibus Guadalajara (2. ^a y 3. ^a).....	9,50
Omnibus Guadalajara (2. ^a y 3. ^a).....	13,30
Omnibus Sigüenza (2. ^a y 3. ^a).....	17—
Expreso Andalucía (1. ^a y 3. ^a), coches directos (coches mixtos 1. ^a y 2. ^a clase), directos para Almería; lunes, miércoles, viernes y domingos para Baeza; martes, jueves y sábados para Málaga, por Espeliú, diario.....	9,50
Expreso Málaga-Algeciras (coches butacas y tercera; coches directos para Granada, por Baeza, martes, jueves, sábados y domingos; para Algeciras, un coche de 3. ^a diario, y lunes, miércoles y viernes, coche comedor hasta Alcázar	21,35
Expreso Andalucía (butacas y camas); Cádiz (butacas diario, y coches-camas martes, jueves y sábados).....	22,40
Expreso Valencia-Alicante-Cartagena (primera y tercera)	9
Expreso Aranjuez, Cuenca y Toledo (1. ^a y 3. ^a).....	9,10
Correo-expreso Cartagena (1. ^a y 3. ^a).....	21,45
Correo-expreso Valencia (1. ^a y 3. ^a).....	22,10
Mensajerías Valencia, Alicante, Cartagena y Taracón	11,10

Sigü en la tercera plana.

DEPOSITO DE LINOLEUM

Artículos de limpieza :: Tubos de goma
Hules de mesas y para encerados
FRANCISCO SERRANO
Droguería y Perfumería :: Depósito de suelas y tacones de goma
CONDE DE ROMANONES II
Teléfono 18557.—MADRID

JABON Y LEJIA



CATARINEU

ACEITES FILTRADOS -Pidanse en todas partes
Recomendamos nuestro ASPERON como el mejor producto de limpieza
Primera casa en ACEITES puros de oliva.

ARAVACA-FUENCARRAL
DESPACHO **FUENCARRAL, 58**
EN MADRID:
TELEFONO 10427

Camas

de metal, de madera y hierro, Cunas, Muebles de madera curvada, Alcobas, Comedores, Despachos al contado y a pagar en 10 mensualidades.

ATOCHA. 30 DUPLICADO

Hijos de Manuel Grases



BAILES MODERNOS

ACADEMIA CULTA, ELEGANTE Y MORAL

Plaza del Carmen, número 1

Unica Academia que garantiza la enseñanza.

Llegadas a Madrid	Horas
Correo Barcelona y Zaragoza.....	8 —
Omnibus Guadalajara	8,35
Expreso Barcelona-Zaragoza (coches-camas y butacas)	15 —
Omnibus Sigüenza (2. ^a y 3. ^a).....	9 —
Expreso Zaragoza (1. ^a y 3. ^a).....	11,30
Expreso Barcelona-Zaragoza (1. ^a y 3. ^a).....	15,30
Omnibus Barcelona-Zaragoza (1. ^a , 2. ^a y 3. ^a)...	22 —
Correo Andalucía	20,50
Expreso Andalucía (coches-camas y butacas)...	7 —
Correo-expreso Valencia (1. ^a y 3. ^a).....	8,45
Correo-expreso Cartagena (1. ^a y 3. ^a).....	8 —
Expreso Málaga-Algeciras	8,36
Omnibus Aranjuez-Tarancón	8,10
Expreso Valencia, Alicante y Cartagena (primera y tercera)	9,20
Expreso Toledo, Cuenca y Aranjuez.....	10,40
Expreso Andalucía	20 —
Mensajerías Valencia, Cartagena, Alicante y Cuenca	20,25
	20,10

NORTE

Salidas de Madrid

Rápido Hendaya-Bilbao	10,20
Sudexpreso Madrid-Hendaya.....	22,35
Correo Hendaya-París-Bilbao (1. ^a y 3. ^a).....	22,50
Rápido Asturias-Santander (1. ^a y 3. ^a).....	10-10
Expreso Galicia (1. ^a y 3. ^a).....	19,20
Correo Santander (1. ^a , 2. ^a y 3. ^a).....	19,30
Correo Asturias-Galicia (1. ^a , 2. ^a y 3. ^a).....	21,40
Expreso Asturias (1. ^a , 2. ^a y 3. ^a).....	20-15

Llegadas a Madrid

Correo Hendaya	6 —
Rápido Hendaya-París-Bilbao	20 —
Expreso lujo Hendaya	9,15
Expreso Hendaya (1. ^a y 3. ^a).....	7 —
Correo Santander y León	6 —
Correo Asturias-Galicia	7,45
Expreso Asturias (1. ^a , 2. ^a y 3. ^a).....	8 —
Correo Santander	8,10
Expreso Galicia (coches-camas)	9,40
Rápido Santander (1. ^a y 3. ^a).....	20,35

SERVICIOS DE LA CAPITAL

GOBIERNO ESPAÑOL. — MINISTERIOS

Presidencia del Consejo de Ministros, Paseo de la Castellana, 3, teléfono 30165.—Ministerio de Estado, Plaza de las Provincias, 1, teléfono 52849.—Economía Nacional, Paseo de Atocha, 1 y 3, teléf. 73569.—Ministerio de la Guerra, Alcalá, 53, teléfono 16552.—Ministerio de Fomento, Paseo de Atocha, 53, teléfono 73040.—Ministerio de Gobernación, Puerta del Sol, 7, teléfono 53037.—Ministerio de Hacienda, Alcalá, 11, teléfono 11270.—Instrucción, Alcalá, 34, te-

FELIPE

ACEITES, JABONES
Y LEGUMBRES DE TODAS
CLASES

Servicio a domicilio

SANTA ENGRACIA, 109 • Teléf. 40997 • MADRID

Sastrería GALINDO

CORTE PROPIO

TRAJES DE ÚLTIMA MODA



GABARDINAS • GABANES

SE ADMITEN GÉNEROS PARA SU CONFECCIÓN
8, Concepción Jerónima, 8.— Teléfono 72.746

VILLA ROSA RESTAURANT

El mejor y más típico en su género
y el preferido por la buena Sociedad

SERVICIO PERMANENTE

Plato del día — Servicio a la carta

Visite usted VILLA ROSA

Plaza de Santa Ana, 17. Teléfono 12.270

LA REGIONAL

VINOS FINOS DE MESA — SERVICIO A DOMICILIO

Gran vino «EL PADRE ETERNO»

y blanco «LA PALMA»

1, LOS MADRAZO, 1.—TELEF. 13563



FUENCARRAL
(COMPAÑIA ALCORIZA)

A las 6,45 y 10,45:

**No hay novedad en el frente
o maldita sea la guerra**

MARIA ISABEL
(Dirección y Empresa Arturo Serrano)
Compañía Titular.

A las 6,45 y 10,45:

EL REFUGIO
¡Exito formidable!

CALDERON
(TEATRO LÍRICO NACIONAL)

A las 10,30:

CARMAÑONA
(estreno)

Empresarios, anunciar en

PAVÓN
(Compañía de Revistas Celia Gámez)

A las 6,45: **Las Leandras**
A las 10,45: **Las de Villadiego**
por la vedette Celia Gámez.
¡Exito enorme!

ROMEA
No hay función

FONTALBA
A las 6,45 y 10,45:
EL SUSTO

ESPECTÁCULOS DE MADRID

IDEAL (Compañía lírica del maestro Guerrero)
A las 6,45: **Los Gavilanes**
A las 10,45: **EL AMA**

MARAVILLAS
(Compañía de Revistas)

A las 6,45 y 10,45:

Las mujeres bonitas
¡Exito colosal!
Butacas, 3 pesetas

ESPAÑOL
COMPAÑIA DE COMEDIAS Y DRAMAS
A las 6,45 y 10,4 :
CADENAS

VISITAD LA DE **Alberto Ruiz**
JOYERIA O
7, Calle de Carretas, 7



Primera Casa en Pulseras de pedida

NOVELAS Y NADON
EL ANTOE

Una hermosa mañan
cia, caminaba fatigos
las Cuillerías una vieja
sendero que va bajand
bajo los negros pinos.

De vez en cuando
descansar un rato. Ha
lana blanca, que tenía
da, deshilachada y ev
gún lo ancha y larga

A su lado, sobre
cho de papel de estraza



EL TORO
 PARA HOY
 30 Mayo de 1933
 3.700



Bailes de Salón MICKEY

Única Academia seria y elegante
 FRECUENTADA POR TODA BUENA SOCIEDAD
 CLASES PARTICULARES a TODAS HORAS
 TAMBIÉN A DOMICILIO
 Enseñanza rápida, garantizada
 PRECIADOS, 24



Y NACIONES MISTERIOSAS ANTE LA LAYA

mañanillo, y bajo un sol de justigoso por los grandes bosques de vieja serra, siguiendo el pedregoso jandado de fresales y geranios, os. do saba a orillas del camino para Hamitado la vieja capucha de enía sesenta años de fecha, aja y eviente no hecha para ella, se ga enía. re eá, veíase un grande cucuru- strazaja, con las manos juntas y
 (Continuará)

MUÑOZ SECA
 (COMPAÑIA DE COMEDIAS)
 (Funciones populares)
 A las 6,45 y 10,45:
El sueño de Manón
 ¡Éxito formidable!
 Butacas, 3 pesetas.

CIRCO DE PRICE
 A las 10,45:
 Formidables funciones de circo con enorme programa
 Atracciones ciceres y
Lucha libre americana
PANCRACE
 4 emocionantes combates, 4

Anuncie en estas carteleras

ESLAVA
 Compañía Titular de Revistas vedette
 Gloria Guzmán
 A las 6,45 y 10,45:
LAS LEANDRAS
 ¡éxito cumbre!
 Pronto estreno de la Revista del maestro Guerrero: **Pateta**

COMICO
 (Compañía Margarita Robles)
 No hay función

ZARZUELA
 Tarde y noche:
 Gran Compañía de Zarzuela

BEATRIZ
 (COMPAÑIA MARIA PALOU)
 A las 6,45 y 10,45:
 Teresa de Jesús

Anuncie V. en estas carteleras

CERVANTES
 (Compañía de Revistas.-Vedette: Laura Pinillos)
 A las 6,45 y 10,45:
 ¡Socorro .. en Sierra Morena!
 ¡Éxito de clamor!

LARA (Compañía Titular)
 A las 6,45: **Pepe el 13**
 A las 10,45: **LAS ERMITAS**

VICTORIA
 A las 6,45 y 10,45:
 ¿Quién manda aquí?..

PIDA USTED todos los días de corrida nuestro

extraor- **TOROS**
 dinario

que se reparte GRATIS en Cafés, Hoteles y en la puerta de la Plaza de Toros de Madrid.



X TOCA
 UCH
 MP.ª, LTDA.
 paras - Bronces
 Electricidad
 COLVERO, 3 y 5
 M. A. D. Teléfono 95959

léfono 11667.—Ministerio de Justicia, San Bernardo, número 47, teléfono 14945.—Ministerio de Marina, Paseo del Prado, 3, teléfono 70412.—Trabajo, Marqués de la Ensenada, 8, teléfono 33391.—Ministerio de Comunicaciones, Plaza de Cánovas.

ALGUNOS SERVICIOS DEL AYUNTAMIENTO

Alcaldía-Presidencia, Plaza de la Villa, teléfono 10106.—Comisiones de Concejales, Plaza de la Villa, 5, teléfono 10808.—Tercera Casa consistorial, Plaza de la Constitución, 3, teléfono 10021.

AGUAS POTABLES Y ALCANTARILLADO

Dirección, Plaza de la Villa, 4, teléfono 10922.—Inspección, Casa Cisneros, Plaza de la Villa, 4, teléfono 11227.—Inspección de Alcantarillas, Plaza de la Constitución, 3, teléf. 10012.—Almacenes de la Villa, Santa Engracia, 104, teléf. 30034.—Alumbrado, Dirección, Plaza de la Villa, 5, teléf. 10624.—Arquitectos, Dirección, Plaza de la Villa, 4, teléf. 11406.—Carruajes, Dirección, Plaza de la Constitución, teléfono 11070.—Colegio de Ntra. Sra. de la Paloma, Dehesa de la Villa, teléf. 30410.—Depositaria Municipal, Plaza de la Villa, 5, teléf. 12853.—Ensanche, Jefe Negociado, Ayala, 14, teléf. 52859.—Inspección facultativa, Costanilla de los Angeles, 13, teléfono 13659.—García Municipal, Jefatura, Plaza de la Constitución, 3, teléf. 20021.—Guardia de Caballería, Costanilla de los Desamparados, 15, tel. 10651.—Imprenta municipal, Sacramento, 2, tel. 13337.—Incendios, Dirección, Imperial, 10, tel. 12800.—Laboratorio central, Bailén, 43, tel. 70320.—Puesto de Desinfección, Plaza de San Francisco, 3, tel. 73729.—Limpiezas, Dirección, Imperial, 10, tel. 14630.—Mataderos, Dirección, Paseo de la Chopera, tel. 70116.—Mercado de la Cebada, Plaza de la Cebada, teléfono 70405.—Mercado de los Mostenses, Plaza de los Mostenses, teléf. 15279.—Parques y jardines, Dirección, Parque de Madrid, teléf. 54382.—Puericultura, Casa central, Peñón, 23, teléfono 71341.

CASAS DE SOCORRO

Buenavista: Castelló, 65, teléfono 52430.—Centro: Navas de Tolosa, 3, teléfono 10025.—Congreso: Fuencarral, 8, teléfono 10048.—Congreso (sucursal): Hermosilla, 51, teléfono 30204.—Chamberí: Eloy Gonzalo, 15, teléfono 30271.—Chamberí (sucursal): Santa Engracia, 130, teléfono 30268.—Hospicio: Augusto Figueroa, 43, teléfono 16139.—Hospital (sucursal): Santa Isabel, 36, teléfono 74424.—Inclusa: Encomienda, 21, teléfono 70254.—Latina: Carrera de San Francisco, 8, teléfono 70050.—Latina (sucursal): General Ricardos, 4, teléfono 70755.—Palacio: Cristino Martos, 5, teléfono 30073.—Palacio (sucursal): Plaza del Puente de Segovia, 3, teléfono 70120.—Universidad: Alberto Aguilera, esquina a Vallehermoso, teléfono 32142.

AUTOMÓVILES

**TARIFA PARA SU SERVICIO
FRANJA ENCARNADA**

(SIN PROPINA)

Los 800 primeros metros	0'60
Por cada 333 metros más o fracción.....	0'10 y 0'20
Por cada hora que el coche esté parado	4'00
Despedidos en el tercer límite, se abonará por regreso	1'25

DISPONIBLE

RUMBOS PARA AUTOMOVILES

Madrid-Irún (por Aranda), 488 kilómetros.
Madrid-Irún (por Valladolid), 558 kilómetros.
Madrid-Irún (por Soria), 496 kilómetros.
Madrid-Bilbao (por Aranda), 396 kilómetros.
Madrid-Santander (por Aranda), 393 kilómetros.
Madrid-Santander (por Valladolid), 466 kilómetros.
Madrid-Gijón (por Valladolid), 476 kilómetros.
Madrid-Vigo (por Salamanca), 665 kilómetros.
Madrid-La Coruña (por Lugo), 609 kilómetros.
Madrid-Barcelona (por Zaragoza), 628 kilómetros.
Madrid-Barcelona (por Alcañiz), 629 kilómetros.
Madrid-Valencia (por Tarancón), 351 kilómetros.
Madrid-Alicante (por Albacete), 422 kilómetros.
Madrid-Cartagena (por Ocaña), 441 kilómetros.
Madrid-Sevilla (por Córdoba), 542 kilómetros.
Madrid-Sevilla (por Mérida), 545 kilómetros.
Sevilla-Cádiz (por Jerez de la Frontera), 154 km.
Madrid-Granada (por Jaén), 436 kilómetros.
Madrid-Málaga (por Granada), 564 kilómetros.
Madrid-Toledo, 70 kilómetros.
Madrid-Salamanca, 214 kilómetros.
Madrid-Badajoz (por Trujillo), 407 kilómetros.

EL MESON DEL SEGOVIANO

CAVA BAJA, núms. 41 y 28 :: Teléfono 72932

El sitio más popular de la corte, donde pueden admirar los famosos frescos del pintor ARTURO ORTIZ ALGUACIL
LOS JUEVES, Pote gallego.

NO DEJE DE VISITAR ESTE FAMOSO MESON

RELOJERIA de MANUEL ALVAREZ

CASA ESPECIAL PARA COMPOSTURAS DE RELOJES ANTIGUOS POR DETERIORADOS QUE ESTÉN
COMPRA Y VENTA DE RELOJES DE TODAS CLASES, ANTIGUOS Y MODERNOS
CALLE DEL PRADO, 6 - TELÉF. 14.226 - MADRID

**LA CORUÑA
MARTIN NAVAZO**

Vinos - Restaurant - Cervezas - Licores de todas las marcas - Mariscos del día - Aperitivos y bocadillos
—: La peña más clásica —:

TELEFONO 96637

4, Alcalá, 4

DISPONIBLE

CASA JACINTO

Visite esta casa

Beberá usted el mejor Vino de Madrid

CONCEPCION JERONIMA, 6

TELEFONO 75.434

CASA MERP
ARREGLA STYLOGRAFICAS
ECHEGARAY 7 - TELEFONO 10005 - MADRID

Sastrería

Terrado

Sastrería

Proveedor de las Cooperativas del Ministerio
de la Guerra e Instituciones

Trajes
Gabanes
Trincheras

LEGANITOS
2
Teléfono 13799

Uniformes
de
todas clases



PLAZOS Y CONTADO

LINEAS DE TRANVIAS

1 Sol-Salamanca.....	0,15	Sol-Especial P. de Toros. Corri-	0,50
2 Sol-Argüelles.....	0,15	da de Novillos, 0,30.—Cta. de	0,50
3 Salamanca-Sol, 0,15.—Sol-Que-	0,10	Toros.....	0,15
vedo.....	0,15	Plaza-Mayor-Leganés.....	0,15
4 Sol-Yentas, 0,20.—Sol-Paradiñas	0,50	Cibeles-Puerta de Toledo.....	0,20
Servicio especial Plaza de Toros,	0,15	Pozas-Sol, 0,15.—Sol-Delicias.....	0,15
Cda. de novillos, 0,20.—Toros.	0,20	Red de San Luis-Prosperidad.....	0,15
5 Sol-Paradiñas.....	0,15	29 Puente-Vallecas-Antón Martín.....	0,15
6 Goya-Sol, 0,15.—Sol-Argüelles	0,15	30 Hipódromo-Chamarrín la Rosa.....	0,15
7 Sol-Hipódromo.....	0,15	31 Sol-Diego de León.....	0,15
8 Bombilla-Sol, 0,30.—Sol-Hipno.	0,15	34 Santo Domingo-Pozas.....	0,15
9 Sol-Bombilla, 0,30.—Sol-Norte.	0,20	35 Plaza Mayor-Glorieta Bilbao.....	0,10
10 Sol-Estación del Norte.....	0,15	36 C. Caminos-Glorieta Bilbao.....	0,15
11 Argüelles-Bilbao-Retiro.....	0,15	37 Cibeles-Puente de la Princesa.....	0,15
12 Sol-Argüelles (Rosales).....	0,15	38 Cibeles-Goya (final).....	0,15
13 Antón Martín-Sol, 0,10.—Sol-	0,10	39 Pozas-Plaza de Santa Cruz (por	0,15
Quevedo.....	0,10	Ventura Rodríguez).....	0,15
14 P. Vlls.-Sol, 0,25.—Sol-Qdo.-Cua-	0,10	40 Prosperidad.—P. A. Marfinez	0,15
tro Caminos.....	0,10	41 Santo Domingo-Pozas 0,15. Po-	0,15
15 P. Vallecas-Sol, 0,15. Sol-Cham-	0,10	zas-Escuela de Agricultura,	0,10
berf-Clayde.....	0,10	0,10.—Escuela de Agricultura,	0,20
17 C. Caminos-Sol.....	0,10	Puerta de Hierro.....	0,15
18 Obelisco-Sol, 0,10.—Sol-S. Fco.	0,10	42 Cibeles-Hipódromo.....	0,15
19 C. Caminos.—P. A. Marfinez.....	0,10	44 Cibeles-Plaza Manuel Becerra.....	0,20
20 C. Caminos-Red de San Luis.....	0,15	47 Plaza Mayor-Mataderos.....	0,15
21 Sol-Pozas (por Leganitos).....	0,15	48 Quevedo-Cibeles-P. Atocha.....	0,15
22 Pozas-Sol, 0,15.—Sol-Embajds.....	0,15	50 Glorieta Fuiz Jiménez-García	0,15
24 P. Mayor-Carabanchel Bajo, 0,30	0,15	Gaztambide.....	0,15
Carabanchel-Alto.....	0,10		

CLEMENTE Y GARCIA

CAMISERIA
Y
ROPA BLANCA

Equipos Canastillas, Batas, Blusas.
Especialidad en ropas para niños.
51, Mayor, 51

KARDEX
FICHERO VISIBLE PERFECTO



CAJAS DE CAUDALES
MUEBLES DE ACERO
PARA OFICINAS
ARCHIVADORES, MESAS,
ARMARIOS, ETC.



Montera, 28
MADRID

GRANDES REBAJAS

DE

PRECIOS



¿Ha oído Ud. la

NUEVA GRAMOLA CON CAMARA ACÚSTICA "REENTRANTE?"

En caso negativo, hágalo en seguida. Acuda sin pérdida de tiempo a un agente nuestro y pida una audición musical con este nuevo instrumento. Al escuchar las primeras notas sentirá usted la sensación de que los artistas se hallan en su presencia. Su ánimo quedará cautivado ante esta nueva maravilla, y radiante de placer deseará usted adquirir este prodigioso aparato, que reproduce todos los sonidos musicales con una precisión verdadera admirable. Una sola audición le convencerá.

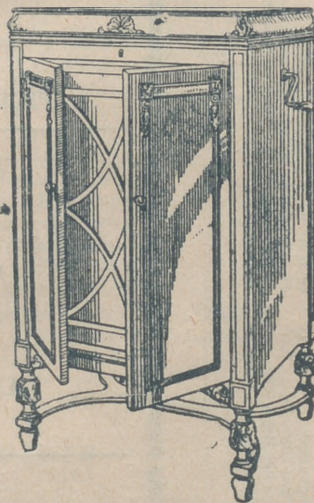

La Voz de su Amo

COMPañÍA DEL GRAMÓFONO, S. A. E.
AVENIDA DE PÍ Y MARGALL, 1.—MADRID

Fábrica:
URGEL, N.º 234
BARCELONA