



— Décimo año de publicación no interrumpida —

Espectáculos de Madrid

REVISTA DIARIA

GUIA DE LA CAPITAL

= NOVELAS = PASATIEMPOS =

CRÓNICAS DE TEATROS

= TOROS =



ORCINAS
CONDE ROMANONES
ESCALA DE ROMANONES

Reparto Gratis

— DIRECCIÓN —
2-CONDE DE ROMANONES, 2

— PARA LAS NAVIDADES —
CHAMPAGNE
"BÉNÉZET"

EL MEJOR —

Pere Durán

GRANDES REBAJAS

DE

PRECIOS



¿Ha oído Ud. la

NUEVA GRAMOLA CON CAMARA ACÚSTICA "REENTRANTE?"

En caso negativo, hágalo en seguida. Acuda sin pérdida de tiempo a un agente nuestro y pida una audición musical con este nuevo instrumento. Al escuchar las primeras notas sentirá usted la sensación de que los artistas se hallan en su presencia. Su ánimo quedará cautivado ante esta nueva maravilla, y radiante de placer deseará usted adquirir este prodigioso aparato, que reproduce todos los sonidos musicales con una precisión verdadera admirable. Una sola audición le convencerá.



La Voz de su Amo

COMPañÍA DEL GRAMÓFONO, S. A. E.
AVENIDA DE PÍ Y MARGALL, 1- MADRID

Fábrica:
URGEL, N.º 234
BARCELONA



DISTRIBUCION DE NUESTRAS TIRADAS



Todos los días, de doce y media a dos, en los Casinos de Madrid, Bellas Artes, Gran Peña; en los Hoteles Palace, París, Inglés, Victoria, Regina y Asturias. De cuatro a cinco (tarde), en los siguientes Cafés y de esta forma: *Martes, Jueves y Sábados*, Cafés Oriental, Lisboa, Puerto Rico, Universal y Colonial. *Miércoles, Viernes y Domingos*, Lyon d'Or, Maison Dorée, Café-Bar La Montaña y Norte. Diariamente se reparte en los Bares Villa-Rosa, Plaza de Santa Ana, 17; «Madrid-Sevilla». Echegaray, 21, y en la Peluquería de Moda, Prado, 7. - Lo que avisamos a los señores anunciantes para que lo comprueben.

Para toda clase de anuncios y propagandas diríjense a la Dirección:
Domingo Fanegas • 2, Conde de Romanones, 2

PRINCIPALES TRENES

| M. Z. A. Salidas de Madrid | Horas |
|---|-------|
| Expreso Zaragoza-Barcelona (1. ^a y 3. ^a)..... | 9,40 |
| Expreso Zaragoza (1. ^a y 3. ^a , comedor)..... | 15,15 |
| Expreso Zaragoza - Barcelona (coches-camas, butacas y comedor)..... | 20,20 |
| Omnibus Guadalajara (2. ^a y 3. ^a)..... | 9,50 |
| Omnibus Guadalajara (2. ^a y 3. ^a)..... | 13,30 |
| Omnibus Sigüenza (2. ^a y 3. ^a)..... | 17 - |
| Expreso Andalucía (1. ^a y 3. ^a), coches directos (coches mixtos 1. ^a y 2. ^a clase), directos para Almería; lunes, miércoles, viernes y do- mingos para Baeza; martes, jueves y sáb- ados para Málaga, por Espeliú, diario..... | 9,50 |
| Expreso Málaga-Algeciras (coches butacas y tercera; coches directos para Granada, por Baeza, martes, jueves, sábados y domingos; para Algeciras, un coche de 3. ^a diario, y lue- nes, miércoles y viernes, coche comedor has- ta Alcázar | 21,35 |
| Expreso Andalucía (butacas y camas); Cádiz (butacas diario, y coches-camas martes, jue- ves y sábados)..... | 22,40 |
| Expreso Valencia-Alicante-Cartagena (primera y tercera)..... | 9 - |
| Expreso Aranjuez, Cuenca y Toledo (1. ^a y 3. ^a)..... | 9,10 |
| Correo-expreso Cartagena (1. ^a y 3. ^a)..... | 21,45 |
| Correo-expreso Valencia (1. ^a y 3. ^a)..... | 22,10 |
| Correo-expreso Alicante (1. ^a y 3. ^a)..... | 22 - |
| Mensajerías Valencia, Alicante, Cartagena y Tarancón | 11,10 |

Sigue en la cuarta plana.

ARMENGOL

ACREDITADA Y ANTIGUA LANERIA
Y COLCHONERIA

Grandes existencias en lanas y telas adamasca-
das y listadas para toda clase de colchones.
Duvets, plumas, miraguanos, borras, zaleas,
etcétera, etc.

BARQUILLO, 30 - Teléf. 34272

Para su hotel, compre

CASA CANO

84 - Mayor - 84

LA MEJOR ESTERA ESPAÑOLA

MACETAS EN COLORES Y
LAS SILLAS MÁS FUERTES

TELÉFONO número 92.152

¿Quiere usted comer bien y económi-
camente? Visite en ADUANA, 21, el

Restaurant MOLINERO

Excelente servicio a la carta
Cubiertos a 3 y 4 pesetas.

El Restaurant mejor de Madrid.

| Llegadas a Madrid | Horas |
|--|---------|
| Correo Barcelona y Zaragoza..... | 8 — |
| Omnibus Guadalajara | 8,35 — |
| Expreso Barcelona-Zaragoza (coches-camas y butacas) | 15 — |
| Expreso Zaragoza (coches-camas y butacas)... | 9 — |
| Omnibus Sigüenza (2. ^a y 3. ^a)..... | 10 — |
| Expreso Zaragoza (1. ^a y 3. ^a)..... | 11,30 — |
| Expreso Barcelona-Zaragoza (1. ^a y 3. ^a)..... | 15,30 — |
| Omnibus Barcelona-Zaragoza (1. ^a , 2. ^a y 3. ^a)... | 22 — |
| Correo Andalucía | 20,50 — |
| Expreso Alicante | 7 — |
| Expreso Andalucía (coches-camas y butacas)... | 7,30 — |
| Correo-expreso Valencia (1. ^a y 3. ^a)..... | 8,45 — |
| Expreso Cartagena (1. ^a y 3. ^a)..... | 8 — |
| Expreso Málaga-Algeciras | 8,30 — |
| Omnibus Aranjuez-Tarancón | 9,10 — |
| Expreso Valencia, Alicante y Cartagena (primera y tercera) | 9,55 — |
| Expreso Toledo, Cuenca y Aranjuez..... | 19,40 — |
| Expreso Andalucía-Málaga, por Espeliú..... | 20 — |
| Mensajerías Valencia, Cartagena, Alicante y Cuenca | 20,25 — |
| | 20,10 — |

NORTE

Salidas de Madrid

| | |
|---|---------|
| Rápido Madrid-Hendaya-París-Bilbao (butacas y segunda)..... | 10,20 — |
| Expreso lujo idem id. (coches-camas)..... | 21,30 — |
| Expreso Madrid-Hendaya-París-Bilbao (primera y tercera). Lleva un coche directo de tercera, entre Madrid-Bilbao, y camas..... | 22,35 — |
| Correo Hendaya-París-Bilbao (1. ^a y 3. ^a)..... | 22,50 — |
| Rápido Asturias-Santander (1. ^a y 3. ^a)..... | 10-10 — |
| Expreso Coruña (1. ^a y 3. ^a)..... | 19,20 — |
| Correo Santander (1. ^a , 2. ^a y 3. ^a)..... | 19,30 — |
| Correo Asturias-Galicia (1. ^a , 2. ^a y 3. ^a)..... | 21,40 — |
| Expreso Asturias (1. ^a , 2. ^a y 3. ^a)..... | 20-15 — |

Llegadas a Madrid

| | |
|--|---------|
| Correo Hendaya | 6 — |
| Rápido Hendaya-París-Bilbao | 20 — |
| Expreso lujo Hendaya | 9,15 — |
| Expreso Hendaya (1. ^a y 3. ^a)..... | 7 — |
| Correo Santander y León..... | 6 — |
| Correo Asturias-Galicia | 7,45 — |
| Expreso Asturias (1. ^a , 2. ^a y 3. ^a)..... | 8 — |
| Correo Santander | 8,10 — |
| Expreso Galicia (coches-camas) | 9,40 — |
| Rápido Santander (1. ^a y 3. ^a)..... | 20,35 — |

AUTOMÓVILES

TARIFA PARA SU SERVICIO

FRANJA ENCARNADA

(SIN PROPINA)

| | |
|--|-------------|
| Los 800 primeros metros | 0'60 |
| Por cada 333 metros más o fracción... .. | 0'10 y 0'20 |
| Por cada hora que el coche esté parado ... | 4'00 |
| Despedidos en el tercer límite, se abonará por regreso | 1'25 |

COCHES DE PLAZA

| | |
|--|------|
| Por carreras.—Una o dos personas | 1'25 |
| Por cada asiento más | 0'50 |
| Por horas.—Una o dos personas | 3'00 |
| Por cada asiento más | 0'75 |

CASA MERP
ARREGLA STYLOGRAFICAS
EHEGARAY 7 - TELÉFONO 10095 - MADRID

DISPONIBLE

Viaje usted en avión

LINEAS AÉREAS ESPAÑOLAS

SERVICIO DIARIO

Madrid-Sevilla..... 125 pesetas,
Madrid-Barcelona..... 150 —

Despacho Central C. L. A. S. A.— Antonio Maura, 2
Teléfonos 18.230 y 18.238

Línea SEVILLA-CANARIAS-SEVILLA

Salida de Sevilla los días 5, 10, 15, 20, 25 y 30 de cada mes.

Billetes de ida y vuelta con el 15 por 100 de descuento. Transporte gratuito de 15 kilogramos de equipaje.

Transporte rápido de MERCANCIAS a 1'50 ptas. km.

Informes en agencias y hoteles

Casa Marcelino

COLMADO TÍPICO ANDALUZ

Manzanilla de las mejores marcas

GRAN BODEGA

Recientemente inaugurada

VINOS DE MESA. Los más finos e inmejorables

Manuel Fernández y González, 8

TELEFONO 95.124

Confitería :: Pastelería :: Fiambres

N I Z A

LOS MEJORES TURRONES Y MAZAPANES

Especialidades y creaciones para el te y postres

Se sirven LUNCHS

Argensola, 20 y Orellana, 16 :—: Glorieta de Bilbao, 7 y Sagasta, 2 :—: Teléfono 83.253

ANTIGUO HORNO DE SAN JOSÉ

Fundado en el año 1840

Antes Atocha, esquina a Carretas.

Pastelería - Repostería - Fiambres - Tartas - TURRONES FINOS DE PALMA - Pastas de thé
Gran exposición de cestas surtidas para regalo y cajas de mazapán.

PLAZA DEL ANGEL, 16 * Teléf. 12.323 * Esta casa no tiene sucursales

SERVICIOS DE LA CAPITAL

GOBIERNO ESPAÑOL - MINISTERIOS

Presidencia del Consejo de Ministros, Paseo de la Castellana, 3, teléfono 30165.—Ministerio de Estado, Plaza de las Provincias, 1, teléfono 52849.—Economía Nacional, Paseo de Atocha, 1 y 3, teléf. 73569.—Ministerio de la Guerra, Alcalá, 53, teléfono 16552.—Ministerio de Fomento, Paseo de Atocha, 53, teléfono 73040.—Ministerio de Gobernación, Puerta del Sol, 7, teléfono 53037.—Ministerio de Hacienda, Alcalá, 11, teléfono 11370.—Instrucción, Alcalá, 34, teléfono 11667.—Ministerio de Justicia, San Bernardo, número 47, teléfono 14945.—Ministerio de Marina, Paseo del Prado, 3, teléfono 70412.—Trabajo, Marqués de la Ensenada, 8, teléfono 33391.—Ministerio de Comunicaciones, Plaza de Cánovas.

LOS MAS IMPORTANTES BANCOS

Central.—Alcalá, 31.—Teléfono 11140.
Calamarte.—Alcalá, 44 y 46.—Teléfono 12890.
Ahorros y Construcciones.—Prim, 5.—Teléf. 10993.
Avila.—Peligros, 1.—Teléfono 10164.
Aleman Tratatlántico.—P.º Prado, 16.—Tel. 12955.
Bilbao.—Alcalá, 16.—Teléfono 12866.
Castilla.—Pl. Independencia, 2.—Teléf. 52001.
Cataluña.—Av. C. Peñalver, 19.—Teléfono 14664.
Crédito Industrial.—P.º Recoletos, 6.—Tel. 53834.
Crédito Local de España.—Alcalá, 22.—Tel. 12850.
España.—Alcalá y Salón del Prado.—Teléf. 11110.
Español de Crédito.—Alcalá, 14.—Teléfono 11126.
Español de Crédito Hipotecario.—Sagasta, 4.
Español del Río de la Plata.—Alcalá, 57.—Tel. 11040.
Germánico-América del Sur.—C.ª S. Jerónimo, 32.
Hipotecario.—Paseo de Recoletos, 12.
Hispano-Americano.—Plaza de Canalejas, 1.
Hispano de Edificación.—Av. C. Peñalver, 8 y 10.
Industria y Comercio.—C.ª San Jerónimo, 43.
Matritense.—San Agustín, 3.
Nacional de Mutualidades.—Serrano, 5.
Popular de León XIII.—Costanilla San Andrés, 7.
Sáinz.—Alcalá, 12.
Urquijo.—Alcalá, 55.
Vitalicio de España.—Alcalá, 25.
Vizcaya.—Nicolás M.ª Rivero, 8 y 10.
Zaragozano.—Nicolás M.ª Rivero, 4 y 6.
Anglo South American.—Av. C. Peñalver, 21.
Crédit Lyonnais.—Alcalá, 10.
Bolsa de Madrid.—Plaza de la Lealtad.

TEATROS DISTINGUIDOS

Calderón.—Atocha, 12.—Teléfono 10187.
Price.—Plaza del Rey, 7.—Teléfono 51908.
Cómico.—Mariana Pineda, 10.—Teléfono 10525.
Eslava.—Pasadizo de San Ginés.—Teléfono 14032.
Español.—Plaza del Príncipe Alfonso.—Teléf. 12121.
Fontalba.—Av. Pi y Margall, 6.—Teléfono 14419.
Isabel.—Barquillo, 14.—Teléfono 14778.
Lara.—Corredera de San Pablo, 17.—Teléf. 11631.
Pavón.—Embajadores, 11.—Teléfono 72315.
Teatro Maravillas.—Malasaña, 6.—Teléfono 36993.

Pida siempre



LA
SIDRA
CHAMPAGNE
LA ALDEANA

DEPÓSITO:

CASTELLÓ, núm. 62.—Teléf. 52.595

LA CORUÑA MARTIN NAVAZO

Vinos - Restaurant - Cervezas - Licores de todas las marcas - Mariscos del día - Aperitivos y bocadillos
—: La peña más clásica :—

4, ALCALÁ, 4

GRAN PELUQUERIA

PARA

SEÑORAS Y CABALLEROS

CERVANTES, NÚM. 24

TELÉFONO 95.877

SERVICIO PMSERADO. PRECIOS ECONÓMICOS

¡Visite usted esta casa y será cliente!

VILLA-ROSA RESTAURANT

El mejor y más típico en su género y el preferido por la buena Sociedad
SERVICIO PERMANENTE

PLATO DEL DIA

SERVICIO A LA CARTA

—: Visite usted VILLA-ROSA :—
Plaza del Príncipe Alfonso, 17. — Teléfono 12270



PAVON
Compañía de revistas de CELIA GÁMEZ

A las 6,30
LAS LLORONAS

A las 10,30:
LAS LEANDRAS
¡El mayor éxito teatral!
Por la genial Celia Gámez.

PRICE
Dirección y Empresa:
M. SANCHEZ REXACH

Día y noche, sin interrupción
Últimos días
del Gran Campeonato de
BAILE DE RESISTENCIA
Llevan bailando cerca de
700 horas
El espectáculo más atrayente
de Europa.

Muñoz Seca
(Compañía López-Heredia)

A las 6,30 y 10,30:
LAS LLAMAS DEL CONVENTO

CÓMICO
A las 6,30 y 10,30:
A DIVORCIARSE TOCAN

PELIKAN KURSAAL
Atocha, 68 Telf. 70930
DANCING DE MODA

¡EXITO! ¡EXITO!
Encarnita Daza-Emilia Práxedes
De 1 a la madrugada: SOUP+R+T NGO
2 Orquestas 2

Éxito inenarrable de la orquesta rusa **INAWKA**.
Domingos y festivos, a las 6 tarde,
GRAN R-TANGO

FONTALBA
A las 6,30 y 10,30:
La Melodía del Jazz-Band

CERVANTES
(COMPAÑIA BLANCA POZAS)
(Semana popular)

A las 6,30 y 10,30:
El Huevo de Colón

NOVELAS Y NARRACIONES

D. Gna

que se experimenta a veces fijas insignificantes de los locos de la angustia, a pesar del mar que absurdo tope a tope, aquí un hito en hito, no podía yo ir los tabanco, no podía levantar de hasta que desapareció de otra vez el balconcillo su en

Entonces sí que me leé con na, me desnudé a oscuras y traté las más horribles pesadillas.

Al día siguiente, en el momento la portera, y le pregunté en el en el sotabanco.

Apenas hubo dicho esto me interrumpió:

—¡Ah! Conque ¿ya estás loco?

—¿Es una loca? ¡Yah! lo fi el casero consiente, si está, e

La portera repuso:

—Sí; pero es una loca no muy pacífica. Todo le viene un ballero, a don Genaro, con diez rubios a quien dice vida vez

ESPAÑA
Monumental

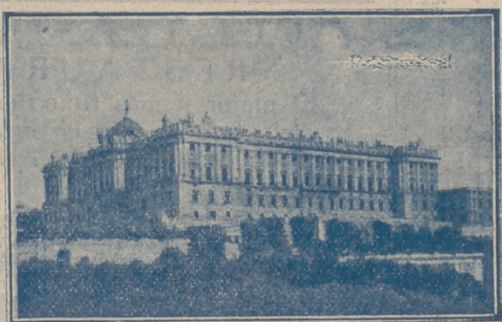

Palacio
Presidencial

Visite hoy mismo el
GRAN COLMA
Jardines, 16 y 18 y Aduana, 25
EL LOCAL MÁS AMPLIO DE MADRID
Café-Restaurant
NO DEJE DE VISITARLO

Imp. Hijos de Tomás Mina

ARROYO
 PARA HOY
 Diciembre de 1931
 3.268



MECAPHONE

EL FONOGRAFO PORTATIL MAS POTENTE
 Y DE MAS CLARO SONIDO

VENTA EXCLUSIVA:

Unión Musical Española

Carrera de San Jerónimo, 30, y Preciados, 5 - Madrid

NARRACIONES MISTERIOSAS

Charo

...a ver fijarse uno en las sonrisas
 ...de los niños. A pesar de mi
 ...el mar que me ocasionaba aquel
 ...agotado y estúpido mirarnos de
 ...a los ojos de la mujer del so-
 ...vante de mi silla, y allí me estuve
 ...do con la lámpara, quedando
 ...lo sumo en las tinieblas.

...me había corriendo, cerré la venta-
 ...scuro traté de dormir, el medio de
 ...sadilla.

...en cuando me desperté, bajé a ver a
 ...gunte en era la inquilina que vivía

...cho palabras, cuando me

...¿ya le habíste usted a la loca, señorito?
 ...¡Y cómo figuraba yo! Pero ¿cómo
 ...si estaba, en...?

...o :
 ...a loca no da nada que temer ; es
 ...le viene un disgusto. Ama a un ca-
 ...ro, y dice ella ; un señor de bigo-
 ...ce vivía una vez en casa de los amos en

(Continuará).

MARIA ISABEL

Empreaa y Dirección:
ARTURO SERRANO

A las 6,30 y 10,30:

La Fuga de Bach

¡Éxito extraordinario!

ESLAVA

COMPañIA DE VODEVIL RAMÓN PEÑA

A las 6,30 y 10,30:

Si te he visto no me acuerdo

CALDERON

A las 6,30: El Gigante y la Rosa.

A las 10,30: Cuando los hijos de
 Eva no son los hijos de Adán.

Maravillas

(Compañía de Revistas)

A las 6,30: LAS GUAPAS

A las 10,45:

LAS MIMOSAS

¡Éxito cumbre!

JAI-ALAI

Alfonso XI **Tel. 17093**

A las 4 de la tarde, grandio-
 sos partidos a **pala y remonte**
 por los **ASES** de la pelota.

No falte a

JAI-ALAI

Cine Barceló

(Éntre Fuencarral y Florida)

Tarde y noche, grandiosos pro-
 gramas de Cine Sonoro
 ¡Éxito! ¡Éxito!

El autor desconocido

Maipu Pigall's

Calle de la Aduana, 19 y 21

El Cabaret de la moda.

A las 11: Extraordinarias
 atracciones. ¡Éxito! ¡Éxito!

Maruja de Arce **Magda de Bries**
 12 Blanck-And White Biros
 dirigidos por Miguel de Al-
 baicín. (American Jazz-Band)
EXPERT-FLOREZ
 (Orquesta típica argentina)

ESPAÑA

monumental

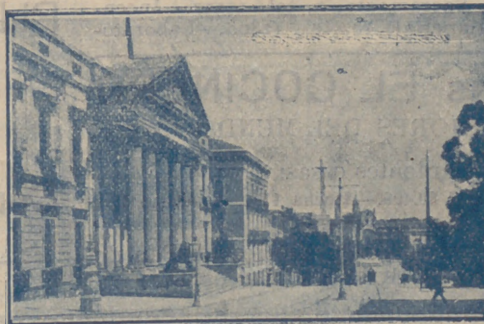

Congreso
 de los
 Diputados

REGIONES

96 COMEDORES INDEPENDIENTES

GRANDES SALONES

Precios corrientes económicos

—Juanelo, 19.—Teléf. 73402

Muñoz Seca.—Plaza del Carmen.—Tel. 11875.
 Cervantes.—Corredera baja, 41.—Tel. 12114.
 Maravillas.—Malasaña, 6.—Tel. 36993.
 Beatriz.—Claudio Coello, 45.—Tel. 53108.

LOS MEJORES CAFES

Oriental.—P.^a del Sol, 11 y 12.—Teléfono 13005.
 Lisboa.—Mayor, 1.—Teléfono 15800.
 Puerto Rico.—P.^a del Sol, 3.—Teléfono 14804.
 Universal.—P.^a del Sol, 15.—Teléfono 15807.
 Colonial.—Alcalá, 3.—Teléfono 12603.
 Maison Dorée.—Alcalá, 22.—Teléfono 15804.
 La Montaña.—Alcalá, 2.—Teléfono 15020.
 Norte.—Montera, 54.—Teléfono 16802.
 Colón.—Alcalá, 17.—Teléfono 16022.
 Correos.—P.^a del Sol, 10.—Teléfono 12466.
 Gijón.—Paseo de Recoletos, 21.—Teléfono 12607.
 Granja El Hénar.—Alcalá, 40.—Teléfono 12079.
 Kutz.—Av. C. Peñalver, 16.—Teléfono 14219.
 Levante.—Puerta del Sol, 4.—Teléfono 12708.
 Madrid.—Alcalá, 9.—Teléfono 10257.
 María Cristina.—Mayor, 6.—Teléfono 15456.
 Nacional.—Toledo, 19.—Teléfono 10794.
 Regina.—Alcalá, 19.—Teléfono 12426.

GRANDES HOTELES

Palace.—Plaza de las Cortes, 5.—Teléfono 11100.
 Ritz.—Plaza de la Lealtad, 1.—Teléfono 12856.
 París.—Alcalá, 2.—Teléfono 10260.
 Inglés.—Echegaray, 10.—Teléfono 11030.
 Reina Victoria.—Plaza del Ángel, 8.—Teléf. 12870.
 Regina.—Alcalá, 19.—Teléfono 14683.
 Príncipe de Asturias.—Echegaray, 1.—Tel. 12873.
 Florida.—Plaza del Callao, 2.—Teléfono 18359.
 Grand Hotel.—Arenal, 19 y 21.—Teléfono 12185.
 Gran Vía.—Av. Pi y Margall, 3.—Teléfono 14680.
 Roma.—Av. C. Peñalver, 9.—Teléfono 16018.
 Savoy.—Paseo del Prado, 26.—Teléfono 11166.
 Alfonso XIII.—Av. Pi y Margall, 12.—Tel. 14780.
 Barcelona.—Mariana Pineda, 7.—Teléfono 11661.
 Biarritz.—Victoria, 2.—Teléfono 11537.

ALGUNOS SERVICIOS DEL AYUNTAMIENTO

Alcaldía-Presidencia, Plaza de la Villa, teléfono 10106.—Comisiones de Concejales, Plaza de la Villa, 5, teléfono 10808.—Tercera Casa consistorial, Plaza de la Constitución, 3, teléfono 10021.

AGUAS POTABLES Y ALCANTARILLADO

Dirección, Plaza de la Villa, 4, teléfono 10922.—Inspección, Casa Cisneros, Plaza de la Villa, 4, teléfono 11227.—Inspección de Alcantarillas, Plaza de la Constitución, 3, teléf. 10012.—Almacenes de la Villa, Santa Engracia, 104, teléf. 30034.—Alumbrado, Dirección, Plaza de la Villa, 5, teléf. 10624.—Arquitectos, Dirección, Plaza de la Villa, 4, telef. 11406.—Carruajes, Dirección, Plaza de la Constitución, teléfono 11070.—Colegio de Ntra. Sra. de la Paloma, Dehesa de la Villa, teléf. 30410.—Depositaria Municipal, Plaza de la Villa, 5, teléf. 12853.—Ensanche, Jefe Negociado, Ayala, 14, teléf. 52859.—Inspección facultativa, Costanilla de los Angeles, 13, teléfono 13659.—Guardia Municipal, Jefatura, Plaza de la Constitución, 3, teléf. 20021.—Guardia de Caballería, Costanilla de los Desamparados, 15, tel. 10651.—Imprenta municipal, Sacramento, 2, tel. 13337.—Incendios, Dirección, Imperial, 10, tel. 12800.—Laborato-

Bocadillos EL COCINERO

LOS MEJORES DEL MUNDO

Se sirven en las siguientes casas:

Embajadores, 8, Teléf. 30.406.—Atocha, 110.—Atocha, 141.
 Duque de Alba, 5

Esta se sirve de la conocida fábrica de Pan de Viena, marca EL SOL, San Marcos, 26.

JABON Y LEJIA



CATARINEU

ACEITES FILTRADOS - Pidanse en todas partes

ARAVACA-FUENCARRAL

DESPACHO **FUENCARRAL, 58**

EN MADRID: TELEFONO 10427

Clemente y García

CAMISERIA
 Y
 ROPA BLANCA

Equipos Canastillas, Batas, Blusas. Especialidad en ropas para niños.

51, Mayor, 51

¡¡¡CUOTAS!!!

Los equipos mejores y más completos los confecciona esta casa

a

PRECIOS BARATISIMOS

Pidan informes a esta

Sastrería Galindo

Concepción Jerónima, 8

— Teléfono 72.746 —

rio central, Bailén, 43, tel. 70320.—Puesto de Desinfección, Plaza de San Francisco, 3, tel. 73729.—Limpiezas, Dirección, Imperial, 10, tel. 14630.—Mataderos, Dirección, Paseo de la Chopera, tel. 70116.—Mercado de la Cebada, Plaza de la Cebada, teléfono 70405.—Mercado de los Mostenses, Plaza de los Mostenses, teléf. 15279.—Parques y jardines, Dirección, Parque de Madrid, teléf. 54382.—Puericultura, Casa central, Peñón, 23, teléfono 71341.

CASAS DE SOCORRO

Buenavista : Castelió, 65, teléfono 52430.—Centro : Navas de Tolosa, 3, teléfono 10025.—Congreso : Fuencarral, 8, teléfono 10048.—Congreso (sucursal) : Hermosilla, 51, teléfono 30204.—Chamberí : Eloy Gonzalo, 15, teléfono 30271.—Chamberí (sucursal) : Santa Engracia, 130, teléfono 30268.—Hospicio : Augusto Figueroa, 43, teléfono 10139.—Hospital (sucursal) : Santa Isabel, 36, teléfono 74424.—Inclusa : Encomienda, 21, teléfono 70254.—Latina : Carrera de San Francisco, 8, teléfono 70050.—Latina (sucursal) : General Ricardos, 4, teléfono 70755.—Palacio : Cristino Martos, 5, teléfono 30073.—Palacio (sucursal) : Plaza del Punte de Segovia, 3, teléfono 70120. Universidad : Alberto Aguilera, esquina a Vallehermoso, teléfono 32142.

SERVICIO DE CORREOS

CENTRAL DE CORREOS (PLAZA DE CASTELAR)

ESTAFETAS URBANAS

Num. 1 Jorge Juan, 20 y 22.—2 General Zabala, 14 (Prosperidad).—3 Santa Engracia, 155.—4 Florida, 7.—5 Carrera de San Francisco, 17.—6 General Orta, 8.—7 Santa Isabel, (esquina a Brumen).—8 Ronda Conde Duque, 11.—9 Hermosilla, 30.—10 Fuencarral, 188.—11 Paseo de Extremadura, 28.—12 Magdalena, 12.—13 Lozano, 14 (Guindalera).—14 Montalbán, 1 (Central).

SERVICIO DE TRANVÍAS

Sitios de recogida: Estación del Norte.—Atocha (puerta y glorieta).—Plaza de Castelar.—Puerta del Sol (frente a Gobernación y esquina a Carretas).—Nicolas Maria Rivero (esquina a San Jeronimo).—Plaza de la Independencia.—Claudio Coello (esquina a Alcalá).—Red de San Luis.—Princesa (cruce con Marqués de Urquijo).—Plaza Mayor.—Cuatro Caminos y Ventas del Espiritu Santo. Horas: de 8 a 12 y media de la mañana y de 4 a 8 y media de la tarde.

ESTACIÓN DEL NORTE

Horas de recogida: de las 16 a las 21.50.

Cartas.—Cinco minutos antes de la salida de los trenes.

Impresos.—Desde las 16 hasta las 18.

Certificados y Valores. Correo de Galicia, hasta las 16.40.

Correo de Santander, 17. Correo de Asturias, 18.40.—Extrés de Irún, 2.00.—Correo de Irún, 21.30.—Mixto de Galicia, Asturias y Santander, 21.00.

Horas de recogida de las cartas.—Galicia, a las 15.40. Asturias y Santander, 16.40.—Aragón y Cataluña, 17.05.—Tajo (Aceres) y Extremadura, 17.30.—Alicante y Murcia, 17.55.—Valencia, 19.10.—Andalucía, 19.30.—Norte y Extremadura, 21.00.

Cartas certificadas.—De 9 de la mañana a 12 de la noche. Para que salgan en los carrros del día, precisa certificar dos horas antes de la salida de los trenes correos. En otro caso, utilícese las Estafetas de alcance de las Estaciones del Norte y Mediodía. Para el Extranjero, de 9 a 5 y de 7 a 12 de la noche.

Valores declarados.—De 10 de la mañana a las 17.30, a excepción de Galicia, Asturias y Santander, a las 16.00. Aragón y Cataluña, a las 16.30.—Andalucía y Norte, a las 18.—Caja: de 11 a 17.—Domingos, de 11 a 18.

Impresos certificados.—(Por la calle de Montalbán, en el Pasaje, a la izquierda).—Líneas de Galicia, Asturias, Santander, Segovia y Salamanca, de 10 a 13.30.—Líneas de Aragón, Extremadura, Tajo, Mediterráneo y Cuenca, de 10 a 14.50.—Líneas de Andalucía, No. 1, Almorox y Colmenar, de 10 a 15.50. Estas horas son para el público que imponga de 1 a 8 certificados. Siendo más de 8, precisa relación por duplicado y solo de 10 a 13.00, para el extranjero de 9 a 12.

Lista de Correos. De 9 de la mañana a 6 de la tarde.

ESTACIÓN DEL MEDIODÍA

Horas de servicio.—De las 17.30 a las 21.30.

Cartas.—Has a diez minutos antes de la salida de trenes.

Periódicos e impresos.—Cuenca, hasta las 16.40.—Aragón, hasta las 17.30.—Demás líneas, hasta las 18.

Certificados y valores.—Cuenca, hasta las 16.40.—Aragón (expres), 7.30.—Aragón (correo), 17.45.—Extremadura, 18.0.—Andalucía (expres), 19.30.—Alicante y Cartagena, 19.45.—Andalucía (correo), 20.10.—Valencia (expres), 20.45.

La pérgola PALACIO RESTAURANT
 Cuesta de las peralices
 tel. 54 Arce
 TODOS LOS ADELANTOS MODERNOS
 LAMAS ANTIGUA
 COMIDA SIRVE MEJOR



HUJO CAMORRA (MADRID)

FOTOGRAFIA LAURGRAFF

Kilométricos, pasaportes y carnets entregados en el acto. Magníficas postales desde 3 ptas.

AMPLIACIONES. PRECIOS ECONÓMICOS

HORTALEZA, 2

EDIFICIO DEL CÍRCULO DE LA UNIÓN MERCANTIL

Sucursal: FUENCARRAL, 147 (junto al Teatro)

PARA HOMBRES

Ayer ventrudo, hoy enjuto, es que uso LA FAJA DE JUSTO



JUSTO JUAN

10, CARMEN, 10

FABRICA DE PLISADOS

VAINICAS E INCRUSTACIONES MECÁNICAS

LA CASA MAS ANTIGUA DE MADRID

Se hacen toda clase de plisados y en todos los anchos. Unica Casa que tiene siempre las últimas creaciones de Paris

ARTURO HUERTA

FERNANDO VI, 12, PRAL. - TELEFONO 33681

DEPOSITO DE LINOLEUM

Artículos de limpieza :: Tubos de goma Hules de mesas y para encerados

FRANCISCO SERRANO

Droguería y Perfumería :: Depósito de suelas y tacones de goma

CONDE DE ROMANONES 11

Teléfono 18557.—MADRID

Sastrería

Terrado

Sastrería

Proveedor de las Cooperativas del Ministerio

de la Guerra e Instituciones.

¡¡CUOTA!!

Esta casa confecciona equipos completos a precios económicos

LEGANITOS

2

Teléfono 13799

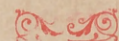

Trajes

Gabanes

Trincheras

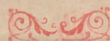
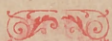

Uniformes

de

todas clases



PLAZOS Y CONTADO



JOSE GUILLAMON

CALEFACCIONES Y SANEAMIENTOS

Aplicaciones generales del calor a edificios y a la industria.

ESPECIALIDAD EN CALEFACCIONES INDEPENDIENTES POR PISOS. MÁS DE 2.000 INSTALACIONES FUNCIONANDO EN TODA ESPAÑA

PROYECTOS Y PRESUPUESTOS GRATIS

Oficinas: **SAGASTA, 7** duplicado

TELÉFONO 33875

Sucursal en **MURCIA: Plaza de San Bartolomé, 1 y 2**

KARDEX

FICHERO VISIBLE PERFECTO

LIPS

CAJAS DE CAUDALES

MUEBLES DE ACERO PARA OFICINAS

ARCHIVADORES, MESAS, ARMARIOS, ETC.

Rudy Meyer

Montera, 28

MADRID



La Bondad

ESTRELLA, 13

SELECTOS ACEITES, VINOS DE MESA Y JABONES
EXQUISITOS CAFÉS, AZÚCARES Y CHOCOLATES

Servicio a domicilio rápidamente - Teléfono núm. 19.697

PROPIETARIO DE LOS VINOS RIOJA GRAN DUQUE y DUCAL
ABASTECEDOR DE LOS PRINCIPALES HOTELES Y RESTAURANTS



Mi orgullo

ES EL ASPIRADOR DE POLVO

VAMPIRO

Con él puedo limpiar las alfombras, los muebles y tapices sin que quede una partícula de polvo.

ENCERADORAS ELÉCTRICAS

Hobby - Dandy - Victor - Express

GEATHOM

A E G, - Als, - Thom - I. G. E. C.º (S. A.)

Paseo de Recoletos, 17

Teléfonos 12830 - 91160 - 18447

ESTUFAS - CALIENTA-

PIES

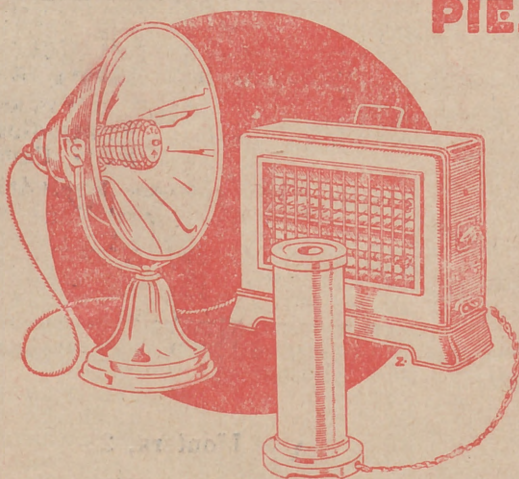

SIEMPRE LISTOS, - LIMPIOS, - HIGIENICOS

GEATHOM, AEG, ALSTHOM, I.G.E.C.º, S.A.

MADRID, BARCELONA, BILBAO, GIJON, GRANADA, PALMA DE MALLORCA, SEVILLA, VALENCIA, ZARAGOZA.

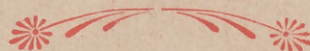

En todos los buenos, acreditados establecimientos del ramo y

GEATHOM

A E G, - ALS, - THOM - I. G. E. C.º

SOCIEDAD ANONIMA

