

Noveno año de publicación no interrumpida

# Espectáculos de Madrid

REVISTA DIARIA

GUIA DE LA CAPITAL

NOVELAS - PASATIEMPOS

CRÓNICAS DE TEATROS

TOROS

CINES  
VARIETÉS  
Y  
SPORT

CONDE DE ROMANONES  
BOULEVARD DE BONNE

Reparto Gratis

- DIRECCIÓN -  
2-CONDE DE ROMANONES, 2



**MECAPHONE**  
EI FONOGRAFO PORTATIL MAS POTENTE  
Y DE MAS CLARO SONIDO  
VENTA EXCLUSIVA:  
**Unión Musical Española**  
Carrera de San Jerónimo, 30, y Preciados, 5 - Madrid

Perce Durian

# GRANDES REBAJAS

DE

# PRECIOS



¿Ha oído Ud. la

## NUEVA GRAMOLA CON CAMARA ACÚSTICA "REENTRANTE?"

En caso negativo, hágalo en seguida. Acuda sin pérdida de tiempo a un agente nuestro y pida una audición musical con este nuevo instrumento. Al escuchar las primeras notas sentirá usted la sensación de que los artistas se hallan en su presencia. Su ánimo quedará cautivado ante esta nueva maravilla, y radiante de placer deseará usted adquirir este prodigioso aparato, que reproduce todos los sonidos musicales con una precisión verdadera admirable. Una sola audición le convencerá.

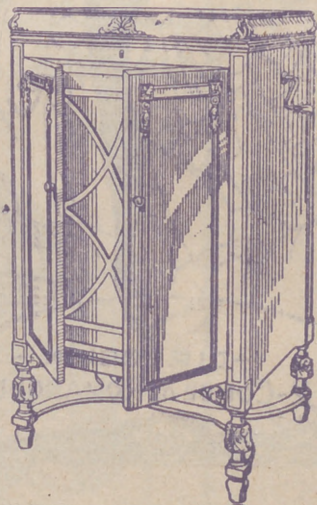

# La Voz de su Amo

COMPAÑÍA DEL GRAMÓFONO, S. A. E.  
AVENIDA DE PÍ Y MARGALL, 1.—MADRID

Fábrica:  
URGEL, N.º 234  
BARCELONA



### DISTRIBUCION DE NUESTRAS TIRADAS



Todos los días, de doce y media a dos, en los Casinos de Madrid, Bellas Artes, Gran Peña; en los Hoteles Palace, Paris, Inglés, Victoria, Regina y Asturias. De cuatro a cinco (tarde), en los siguientes Cafés y de esta forma: *Martes, Jueves y Sábados*, Cafés Oriental, Lisboa, Puerto Rico, Universal y Colonial. *Miércoles, Viernes y Domingos*, Lyon d'Or, Maison Dorée, Café-Bar La Montaña y Norte. Diariamente se reparte en los Bares Villa-Rosa, Plaza de Santa Ana, 17; «Madrid-Sevilla». Echegaray, 21, y en la Peluquería de Moda, Prado, 7.—Lo que avisamos a los señores anunciantes para que lo comprueben.

Para toda clase de anuncios y propagandas diríjense a la Dirección:  
**2, Conde de Romanones, 2**

### PRINCIPALES TRENES

M. Z. A. Salidas de Madrid	Horas
Expreso Zaragoza-Barcelona (1. <sup>a</sup> y 3. <sup>a</sup> ).....	9,40
Expreso Zaragoza (1. <sup>a</sup> y 3. <sup>a</sup> , comedor).....	15,15
Expreso Zaragoza - Barcelona (coches-camas, butacas y comedor).....	20,20
Omnibus Guadalajara (2. <sup>a</sup> y 3. <sup>a</sup> ).....	9,50
Omnibus Guadalajara (2. <sup>a</sup> y 3. <sup>a</sup> ).....	13,30
Omnibus Sigüenza (2. <sup>a</sup> y 3. <sup>a</sup> ).....	17 —
Expreso Andalucía (1. <sup>a</sup> y 3. <sup>a</sup> ), coches directos (coches mixtos 1. <sup>a</sup> y 2. <sup>a</sup> clase), directos para Almería; lunes, miércoles, viernes y domingos para Baeza; martes, jueves y sábados para Málaga, por Espeliú, diario.....	9,50
Expreso Málaga-Algeciras (coches butacas y tercera; coches directos para Granada, por Baeza, martes, jueves, sábados y domingos; para Algeciras, un coche de 3. <sup>a</sup> diario, y lunes, miércoles y viernes, coche comedor hasta Alcázar .....	21,35
Expreso Andalucía (butacas y camas); Cádiz (butacas diario, y coches-camas martes, jueves y sábados).....	22,40
Expreso Valencia-Alicante-Cartagena (primera y tercera) .....	9
Expreso Aranjuez, Cuenca y Toledo (1. <sup>a</sup> y 3. <sup>a</sup> ).....	9,10
Correo-expreso Cartagena (1. <sup>a</sup> y 3. <sup>a</sup> ).....	21,45
Correo-expreso Valencia (1. <sup>a</sup> y 3. <sup>a</sup> ).....	22,10
Correo-expreso Alicante (1. <sup>a</sup> y 3. <sup>a</sup> ).....	22 —
Mensajerías Valencia, Alicante, Cartagena y Tarancón .....	11,10

*Sigue en la cuarta plana.*

### ARMENGOL

ACREDITADA Y ANTIGUA LANERIA Y COLCHONERIA

Grandes existencias en lanas y telas adamasadas y listadas para toda clase de colchones. Duvets, plumas, miraguanos, borras, zaleas, etcétera, etc.

**BARQUILLO, 30 - Teléf. 34272**

¿Quiere usted comer bien y económicamente? Visite en ADUANA, 21, el

## Restaurant MOLINERO

Excelente servicio a la carta  
 Cuartos a 3 y 4 pesetas.

El Restaurant mejor de Madrid.

**Llegadas a Madrid**

	Horas
Correo Barcelona y Zaragoza.....	8 —
Omnibus Guadalajara .....	8,35
Expreso Barcelona-Zaragoza (coches-camas y butacas) .....	15 —
Expreso Zaragoza (coches-camas y butacas)....	9 —
Omnibus Sigüenza (2. <sup>a</sup> y 3. <sup>a</sup> ).....	10 —
Expreso Zaragoza (1. <sup>a</sup> y 3. <sup>a</sup> ).....	11,30
Expreso Barcelona-Zaragoza (1. <sup>a</sup> y 3. <sup>a</sup> ).....	15,30
Omnibus Barcelona-Zaragoza (1. <sup>a</sup> , 2. <sup>a</sup> y 3. <sup>a</sup> )....	22 —
Correo Andalucía .....	20,50
Expreso Alicante .....	7 —
Expreso Andalucía (coches-camas y butacas)....	7,30
Correo-expreso Valencia (1. <sup>a</sup> y 3. <sup>a</sup> ).....	8,45
Expreso Málaga-Algeciras .....	8
Omnibus Aranjuez-Tarancón .....	8,30
Expreso Valencia, Alicante y Cartagena (primera y tercera) .....	9,10
Expreso Toledo, Cuenca y Aranjuez.....	9,55
Expreso Andalucía-Málaga, por Espeliú.....	19,40
Mensajerías Valencia, Cartagena, Alicante y Cuenca .....	20 —
	20,25
	20,10

**NORTE**

**Salidas de Madrid**

Rápido Madrid-Hendaya-París-Bilbao (butacas y segunda).....	10,20
Expreso lujo ídem íd. (coches-camas).....	21,30
Expreso Madrid-Hendaya-París-Bilbao (primera y tercera). Lleva un coche directo de tercera, entre Madrid-Bilbao, y camas.....	22,35
Correo Hendaya-París-Bilbao (1. <sup>a</sup> y 3. <sup>a</sup> ).....	22,50
Rápido Asturias-Santander (1. <sup>a</sup> y 3. <sup>a</sup> ).....	10-10
Expreso Coruña (1. <sup>a</sup> y 3. <sup>a</sup> ).....	19,20
Correo Santander (1. <sup>a</sup> , 2. <sup>a</sup> y 3. <sup>a</sup> ).....	19,30
Correo Asturias-Galicia (1. <sup>a</sup> , 2. <sup>a</sup> y 3. <sup>a</sup> ).....	21,40
Expreso Asturias (1. <sup>a</sup> , 2. <sup>a</sup> y 3. <sup>a</sup> ).....	20-15

**Llegadas a Madrid**

Correo Hendaya .....	6 —
Rápido Hendaya-París-Bilbao .....	20 —
Expreso lujo Hendaya .....	9,15
Expreso Hendaya (1. <sup>a</sup> y 3. <sup>a</sup> ).....	7 —
Correo Santander y León.....	6 —
Correo Asturias-Galicia .....	7,45
Expreso Asturias (1. <sup>a</sup> , 2. <sup>a</sup> y 3. <sup>a</sup> ).....	8 —
Correo Santander .....	8,10
Expreso Galicia (coches-camas) .....	9,40
Rápido Santander (1. <sup>a</sup> y 3. <sup>a</sup> ).....	20,35

**AUTOMÓVILES**

**TARIFA PARA SU SERVICIO**

**FRANJA ENCARNADA**

(SIN PROPINA)

Los 800 primeros metros .....	0'60
Por cada 333 metros más o fracción... ..	0'10 y 0'20
Por cada hora que el coche esté parado .....	4'00
Despedidos en el tercer límite, se abonará por regreso .....	1'25

**COCHES DE PLAZA**

Por carreras.—Una o dos personas .....	1'25
Por cada asiento más .....	0'50
Por horas.—Una o dos personas .....	3'00
Por cada asiento más .....	0'75

**CASA MERP**  
ARREGLA STYLOGRAFICAS  
FCHGARAY 7 - TELEFONO 10095 - MADRID

**FELIX TOCA**

BRONCES ARTÍSTICOS  
LÁMPARAS—CAMAS—MUEBLES—HERRAJES

La casa más acreditada y surtida de Madrid

NICOLÁS MARIA RIVERO, 3 y 5

TELEFONO 15.491

**DEPOSITO DE LINOLEUM**

Artículos de limpieza :: Tubos de goma  
Hules de mesas y para encerados

**FRANCISCO SERRANO**

Droguería y Perfumería :: Depósito de suelas y tacones de goma

**CONDE DE ROMANONES II**

Teléfono 18557.—MADRID

UNICAS fabricadas EN MADRID  
EXPOSICIÓN-VENTA  
MONTERA 24-TEL. 95635  
ATOCMA 58  
ATOCMA 34  
ATOCMA 12  
—Y—  
ALMACENES  
ASENSIO (ANTON MARTIN)  
TEL. 74647

**VISITE HOY MISMO**

JARDINES, 16 Y 18  
Y ADUANA, 25

(EL LOCAL MÁS AMPPIO DE MADRID)

**El Gran Colmado**

**REGIONES**

96 COMEDORES INDEPENDIENTES

**Café-Restaurant**

GRANDES SALONES

PRECIOS CORRIENTES

:: ECONÓMICOS ::

No deje de visitarlo

# HORNO DE SAN JOSE

La célebre Casa, fundada en 1840, se ha inaugurado recientemente en la PLAZA DEL ANGEL, 16

Repostería, Pastelería y Fiambres :-: Especialidad en pastas para thé.

Plaza del Angel, 16.—Teléfono 12.323  
(antes Atocha, esquina a Carretas)

## SERVICIOS DE LA CAPITAL

### GOBIERNO ESPAÑOL.—MINISTERIOS

Presidencia del Consejo de Ministros, Paseo de la Castellana, 3, teléfono 30165.—Ministerio de Estado, Plaza de las Provincias, 1, teléfono 52849.—Economía Nacional, Paseo de Atocha, 1 y 3, teléf. 73569.—Ministerio de la Guerra, Alcalá, 53, teléfono 16552.—Ministerio de Fomento, Paseo de Atocha, 53, teléfono 73040.—Ministerio de Gobernación, Puerta del Sol, 7, teléfono 53037.—Ministerio de Hacienda, Alcalá, 11, teléfono 11370.—Instrucción, Alcalá, 34, teléfono 11667.—Ministerio de Justicia, San Bernardo, número 47, teléfono 14945.—Ministerio de Marina, Paseo del Prado, 3, teléfono 70412.—Trabajo, Marqués de la Ensenada, 8, teléfono 33391.—Ministerio de Comunicaciones, Plaza de Cánovas.

### LOS MAS IMPORTANTES BANCOS

Central.—Alcalá, 31.—Teléfono 11140.  
Calamarte.—Alcalá, 44 y 46.—Teléfono 12890.  
Ahorros y Construcciones.—Prim, 5.—Teléf. 10993.  
Avila.—Peligros, 1.—Teléfono 10164.  
Aleman Trsatlántico.—P.º Prado, 16.—Tel. 12955.  
Bilbao.—Alcalá, 16.—Teléfono 12866.  
Castilla.—Pl. Independencia, 2.—Teléf. 52001.  
Cataluña.—Av. C. Peñalver, 19.—Teléfono 14664.  
Crédito Industrial.—P.º Recoletos, 6.—Tel. 53834.  
Crédito Local de España.—Alcalá, 22.—Tel. 12850.  
España.—Alcalá y Salón del Prado.—Teléf. 11110.  
Español de Crédito.—Alcalá, 14.—Teléfono 11126.  
Español de Crédito Hipotecario.—Sagasta, 4.  
Español del Río de la Plata.—Alcalá, 57.—Tel. 11040.  
Germánico-América del Sur.—C.ª S. Jerónimo, 32.  
Hipotecario.—Paseo de Recoletos, 12.  
Hispano-Americano.—Plaza de Canalejas, 1.  
Hispano de Edificación.—Av. C. Peñalver, 8 y 10.  
Industria y Comercio.—C.ª San Jerónimo, 43.  
Matritense.—San Agustín, 3.  
Nacional de Mutualidades.—Serrano, 5.  
Popular de León XIII.—Costanilla San Andrés, 7.  
Sáinz.—Alcalá, 12.  
Urquijo.—Alcalá, 55.  
Vitalicio de España.—Alcalá, 25.  
Vizcaya.—Nicolás M.ª Rivero, 8 y 10.  
Zaragozano.—Nicolás M.ª Rivero, 4 y 6.  
Anglo South American.—Av. C. Peñalver, 21.  
Crédit Lyonnais.—Alcalá, 10.  
Bolsa de Madrid.—Plaza de la Lealtad.

### TEATROS DISTINGUIDOS

Calderón.—Atocha, 12.—Teléfono 10187.  
Price.—Plaza del Rey, 7.—Teléfono 51908.  
Cómico.—Mariana Pineda, 10.—Teléfono 10525.  
Eslava.—Pasadizo de San Ginés.—Teléfono 14032.  
Español.—Plaza del Príncipe Alfonso.—Teléf. 12121.  
Fontalba.—Av. Pi y Margall, 6.—Teléfono 14419.  
Isabel.—Barquillo, 14.—Teléfono 14778.  
Lara.—Corredora de San Pablo, 17.—Teléf. 11631.  
Pavón.—Embajadores, 11.—Teléfono 72315.  
Teatro Maravillas.—Malasaña, 6.—Teléfono 36993.

## Pida siempre



LA  
SIDRA  
CHAMPAGNE  
LA ALDEANA

DEPÓSITO:

CASTELLÓ, núm. 62.—Teléf. 52.595

## LA CORUÑA MARTIN NAVAZO

Vinos - Restaurant - Cervezas - Licores de todas las marcas - Mariscos del día - Aperitivos y bocadillos  
:-: La peña más clásica :-:—

4, ALCALÁ, 4

## GRAN PELUQUERIA

PARA

SEÑORAS Y CABALLEROS

CERVANTES, 24  
TELÉFONO 95.877

SERVICIO ISMERADO. PRECIOS ECONÓMICOS

¡Visite usted esta casa y será cliente!

## VILLA-ROSA RESTAURANT

El mejor y más típico en su género y el preferido por la buena Sociedad  
SERVICIO PERMANENTE

PLATO DEL DIA

SERVICIO A LA CARTA

::: Visite usted VILLA-ROSA :::  
Plaza del Príncipe Alfonso, 17. — Teléfono 12270



**PAVON**  
 Compañía de revistas de CELIA GÁMEZ

A las 6,30:  
**LAS CASTIGADORAS**

A las 10,30:  
**LAS LEANDRAS**  
 ¡Gran éxito!

**PRICE**  
 Dirección y Empresa:  
 M. SANCHEZ EXACH

Hoy viernes, a las 7 de la tarde  
 inauguración del Campeonato de

**BAILE DE RESISTENCIA**  
 30.000 ptas. en premios.  
 (Por primera vez en Madrid)  
 Espectáculo permanente.

**Muñoz Seca**  
 (Compañía López-Heredia)

A las 6,30 y 10,30:  
**UNA AVENTURA DIPLOMÁTICA**

**CÓMICO**  
 A las 6,30 y 10,30:  
**María o «La hija de un tendero».**

**PELIKAN KURSAAL**  
 Atocha, 69 Telf. 70930  
**DANCING DE MODA**  
 HOY DEBUTS

**La Mexicanita-Hermanas Gimeno**  
 De 1 a la madrugada: SOUP+R-T NGO  
 2 Orquestas 2

Éxito inenarrable de la orquesta rusa INAWKA.  
 Domingos y festivos, a las 6 tarde,  
**GRAN TE-TANGO**

**FONTALBA**  
 A las 6,30  
 La de los claveles dobles.  
 A las 10,30:  
 La Melodía del Jazz-Band

**CERVANTES**  
 (COMPAÑÍA BLANCA POZAS)

A las 6,30:  
**¡Aquí hacen falta tres hombres!**  
 y el gran cuadro flamenco:  
**El gran Felito, Perosanz, Zamá,**  
**Acha Rovira, Niña de la Huerta y**  
 otros «Ases» del canto y baile.  
 A las 10,30:  
**EL HUEVO DE COLON**

NOVELAS Y NARRACIONES

**DOLOR**

«La cosa está clara, me dijo, con un humor en un rincón del campo. Yo me acordaba de un fulano que ha querido fustigarme pero ya veremos a quien le toca el turno. Descubro al guasón que me había gustado, ya tres veces; habíamos comido y bebido y hubiese cambiado la actitud de la mujer. Trabajaba más fría y también más distante.»

»Durante la comida, me acordaba de haber contestado con un gruñido que mojaba los labios.

»Habíale ofrecido mi manguera y él había preferido la manzana de oro. Yo sabía que subiera los cristales y él sabía que le era igual. Me permitieron hablar y en respuesta dirigió una mirada al cielo.

»En fin, ni una palabra, ni un gesto hubiese podido dirigir ni negar nada. La verdad, hubiera sido su compañía y yo hubiera sido su compañía.

»Llegamos a un punto en el que yo me acordaba. Era tradicional que en este sitio se subiesen la cuesta a pie. Ahora ya no.

**La antigua Cerámica NIVEIRO**  
**DE TALAVERA**  
 Por mejora y ampliación de local ha trasladado la EXPOSICION y VENTA de sus preciosos e inmejorables artículos a

**Paseo de Recoletos, 14 Tel. 57769**

El mejor anuncio  
**Espectáculo**  
 PIDAN PRECIOS a la entrada

**ARRO**  
 PARA HOY  
 3.243  
 Noviembre de 1931

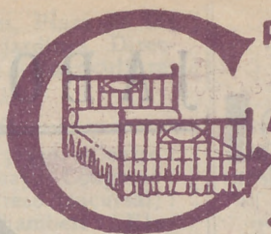
PARA ADQUIRIR LAS MEJORES  
**AMAS DORADAS**  
 dirigirse a la FABRICA -  
**34. CALLE DE LA CABEZA 34**

NACIONES MISTERIOSAS

DRES

ra. — Me recostándome de muy mal  
 carr. Todo se explica, por haber allá  
 lo fue. Bueno, pues: iré, iré hasta T\*\*\*,  
 a le queán más ganas de reir; pues si  
 me la. No, le ajustaré bien las cuentas.  
 oras. ¡Ajajajabamos, cambiando de tiro  
 com. el camino sin que en nada  
 tidad. vecina, que cada vez la encon-  
 a más.  
 me ha. hermitido ofrecerle vino, y me  
 gran. más fresco aún que el agua en  
 ma. guatada para subir al coche y  
 za de. ral. Ha'íale preguntado si de-  
 rista. respondiéndome lacónicamente  
 m. que iba a helar, y por toda  
 ra. al horizonte.  
 ra, n. gesto, ni una mirada que no  
 a ni. cualquier otro que, por casuali-  
 pañe. viaje.  
 o en. encuentra una célebre cuesta.  
 ste. s. viajeros bajasen del coche y  
 Acepta. proposición, pero la señora  
 (Continuará).

**MARIA ISABEL**

Empreaa y Dirección:  
**ARTURO SERRANO**

A las 6,30:  
**El drama de Adán**  
 A las 10,30:  
**La Fuga de Bach**  
 ¡Gran éxito!

**CALDERON**

A las 6,30:  
**CUANDO LOS HIJOS DE EVA  
 NO SON LOS HIJOS DE ADAN**  
 A las 10,30:  
 Homenaje a Benavente.

**BEATRIZ**

A. M. D. G.  
 La vida en un Colegio de  
 Jesuitas.

**Maravillas**

Compañía dramática FABREGAS-LATORRE

Hoy viernes:  
 Presentación de la Compañía  
 Estreno  
**LOS ENEMIGOS DE LA  
 REPUBLICA**  
 ¡Actualidad! ¡Interés!  
 ¡Emoción!

**JAI-ALAI**

**Alfonso XI Telf. 17093**

A las 4, grandiosos parti-  
 dos a pala y remonte por los  
 ASES de la pelota.  
 No falte hoy a  
**JAI-ALAI**

**ESLAVA**

COMPANIA DE VODEVIL RAMÓN PEÑA  
 Hoy, a las 10,30:  
 Inauguración con el estreno  
**JAIME EL CONQUISTADOR**

**Maipu Pigall's**

Calle de la Aduana, 19 y 21  
 A las 11,30 ¡Grandioso suceso!  
**Harry Flemmings**  
 presenta el gran espectáculo  
**SPadoni Revue** (por pocos días  
 de paso para Lisboa) con **MISS  
 MARION SPADONI**, primer pre-  
 mio de Concurso de Belleza y  
 Desnudo. — ¡8 bellísimas Ve-  
 dettes, 8!

**ALHAJAS DE OCASIÓN**

**J. VEGUILLAS**

COMPRA-VENTA

Clavel, 13 Madrid Leganitos, 1

antio de España  
 de Madrid  
 a de Romanones, 2

**LOS MEJORES CAFES**

Oriental.—P.<sup>a</sup> del Sol, 11 y 12.—Teléfono 13005.  
 Lisboa.—Mayor, 1.—Teléfono 15800.  
 Puerto Rico.—P.<sup>a</sup> del Sol, 3.—Teléfono 14804.  
 Universal.—P.<sup>a</sup> del Sol, 15.—Teléfono 15807.  
 Colonial.—Alcalá, 3.—Teléfono 12603.  
 Maison Dorée.—Alcalá, 22.—Teléfono 15804.  
 La Montaña.—Alcalá, 2.—Teléfono 15020.  
 Norte.—Montera, 54.—Teléfono 16802.  
 Colón.—Alcalá, 17.—Teléfono 16022.  
 Correos.—P.<sup>a</sup> del Sol, 10.—Teléfono 12466.  
 Gijón.—Paseo de Recoletos, 21.—Teléfono 12607.  
 Granja El Henar.—Alcalá, 40.—Teléfono 12079.  
 Kutz.—Av. C. Peñalver, 16.—Teléfono 14219.  
 Levante.—Puerta del Sol, 4.—Teléfono 12708.  
 Madrid.—Alcalá, 9.—Teléfono 10257.  
 María Cristina.—Mayor, 6.—Teléfono 15456.  
 Nacional.—Toledo, 19.—Teléfono 10794.  
 Regina.—Alcalá, 19.—Teléfono 12426.

**GRANDES HOTELES**

Palace.—Plaza de las Cortes, 5.—Teléfono 11100.  
 Ritz.—Plaza de la Lealtad, 1.—Teléfono 12856.  
 París.—Alcalá, 2.—Teléfono 10260.  
 Inglés.—Echegaray, 10.—Teléfono 11030.  
 Reina Victoria.—Plaza del Angel, 8.—Teléf. 12870.  
 Regina.—Alcalá, 19.—Teléfono 14683.  
 Príncipe de Asturias.—Echegaray, 1.—Tel. 12873.  
 Florida.—Plaza del Callao, 2.—Teléfono 18359.  
 Grand Hotel.—Arenal, 19 y 21.—Teléfono 12185.  
 Gran Vía.—Av. Pi y Margall, 3.—Teléfono 14680.  
 Roma.—Av. C. Peñalver, 9.—Teléfono 16018.  
 Savoy.—Paseo del Prado, 26.—Teléfono 11166.  
 Alfonso XIII.—Av. Pi y Margall, 12.—Tel. 14780.  
 Barcelona.—Mariana Pineda, 7.—Teléfono 11661.  
 Biarritz.—Victoria, 2.—Teléfono 11537.

**ALGUNOS SERVICIOS DEL AYUNTAMIENTO**

Alcaldía-Presidencia, Plaza de la Villa, teléfono 10106.—Comisiones de Concejales, Plaza de la Villa, 5, teléfono 10808.—Tercera Casa consistorial, Plaza de la Constitución, 3, teléfono 10021.

**AGUAS POTABLES Y ALCANTARILLADO**

Dirección, Plaza de la Villa, 4, teléfono 10922.—Inspección, Casa Cisneros, Plaza de la Villa, 4, teléfono 11227.—Inspección de Alcantarillas, Plaza de la Constitución, 3, teléf. 10012.—Almacenes de la Villa, Santa Engracia, 104, teléf. 30034.—Alumbrado, Dirección, Plaza de la Villa, 5, teléf. 10624.—Arquitectos, Dirección, Plaza de la Villa, 4, teléf. 11406.—Carruajes, Dirección, Plaza de la Constitución, teléfono 11070.—Colegio de Ntra. Sra. de la Paloma, Dehesa de la Villa, teléf. 30410.—Depositaria Municipal, Plaza de la Villa, 5, teléf. 12853.—Ensanche, Jefe Negociado, Ayala, 14, teléf. 52859.—Inspección facultativa, Costanilla de los Angeles, 13, teléfono 13659.—Guarcia Municipal, Jefatura, Plaza de la Constitución, 3, teléf. 20021.—Guardia de Caballería, Costanilla de los Desamparados, 15, tel. 10651.—Imprenta municipal, Sacramento, 2, tel. 13337.—Incendios, Dirección, Imperial, 10, tel. 12800.—Laboratorio central, Bailén, 43, tel. 70320.—Puesto de Desinfección, Plaza de San Francisco, 3, tel. 73729.—Limpiezas, Dirección, Imperial, 10, tel. 14630.—Mataderos, Dirección, Paseo de la Chopera, tel. 70116.—Mercado de la Cebada, Plaza de la Cebada, teléfo-

**Bocadillos EL COCINERO**

LOS MEJORES DEL MUNDO

Se sirven en las siguientes casas:

Embajadores, 8, Teléf. 30.406.—Atocha, 110.—Atocha, 141.  
 Duque de Alba, 7 y Carretera de Aragón, 9

Esta se sirve de la conocida fábrica de Pan de Viena, marca EL SOL, San Marcos, 26.

**JABON Y LEJIA**



**CATARINEU**

ACEITES FILTRADOS - Pidanse en todas partes

ARAVACA-FUENCARRAL

DESPACHO **FUENCARRAL, 58**

EN MADRID: TELEFONO 10427

**Clemente y García**

CAMISERIA

Y

ROPA BLANCA

Equipos Canastillas, Batas, Blusas. Especialidad en ropas para niños.

51, Mayor, 51

Confitería :: Pastelería :: Fiambres

**NIZA**

Especialidades y creaciones para el te y postres

Se sirven LUNCHS

Argensola, 20 y Orellana, 16 :: Glorieta de Bilbao, 7 y Sagasta, 2 :: Teléfono 83.253

**SASTRERIA GALINDO**

CORTE PROPIO

TRAJES ULTIMA MODA



GABARDINAS TRINCHERAS

SE ADMITEN GÉNEROS PARA SU CONFECCIÓN  
 8, Concepción Jerónima, 8. --- Teléfono 72746



no 70405.—Mercado de los Mostenses, Plaza de los Mostenses, teléf. 15279.—Parques y jardines, Dirección, Parque de Madrid, teléf. 54382.—Puericultura, Casa central, Peñón, 23, teléfono 71341.

**CASAS DE SOCORRO**

Buenavista: Castelló, 65, teléfono 52430.—Centro: Navas de Tolosa, 3, teléfono 10025.—Congreso: Fuencarral, 8, teléfono 10048.—Congreso (sucursal): Hermsilla, 51, teléfono 30204.—Chamberí: Eloy Gonzalo, 15, teléfono 30271.—Chamberí (sucursal): Santa Engracia, 130, teléfono 30268.—Hospicio: Augusto Figueroa, 43, teléfono 16139.—Hospital (sucursal): Santa Isabel, 36, teléfono 74424.—Inclusa: Encomienda, 21, teléfono 70254.—Latina: Carrera de San Francisco, 8, teléfono 70050.—Latina (sucursal): General Ricardos, 4, teléfono 70755.—Palacio: Cristino Martos, 5, teléfono 30073.—Palacio (sucursal): Plaza del Puente de Segovia, 3, teléfono 70120.—Universidad: Alberto Aguilera, esquina a Vallehermoso, teléfono 32142.

**Líneas aéreas españolas**

Servicio diario a SEVILLA y BARCELONA

**HORARIO**

Salida de Getafe (Madrid) para Sevilla, a las 14,30  
Precio, 125 pesetas

Salida de Getafe (Madrid), para Barcelona, a las 9'15  
Precio, 150 pesetas

Línea SEVILLA-CANARIAS-SEVILLA

Salida de Sevilla los días 5, 10, 15, 20, 25 y 30 de cada mes.

Billetes de ida y vuelta con el 15 por 100 de descuento. Transporte gratuito de 15 kilogramos de equipaje.

Transporte rápido de MERCANCIAS a 1'50 ptas. km.

Informes en agencias y hoteles

Despacho central, Antonio Maura, número 2. Teléfonos, 18230 y 18238. Despacho auxiliar, avenida Conde Peñalver, 18. (Hispano Suiza. Telf. 16067, Madrid).

**LÍNEAS DE TRANVIAS**

1	ol-alamanca	0,15
2	ol-Argüelles	0,15
3	alamanca-Sol, 0,15. - Sol-Quevedo	0,10
4	Sol-Ventas, 0,20. - Sol-Paral las servida especial Plaza de Toros, Cda. de norillos, 0,20. - Toros.	0,50
5	Sol-Paral las	0,15
6	Goya-ol, 0,15. - ol-Argüelles	0,15
7	ol-Hipódromo.	0,15
8	Bombillas-ol, 0,30. - ol-Hpno	0,15
9	ol-Bombilla, 0,30. - Sol-Norte	1,20
10	ol-Estación del Norte.	0,15
11	Argüelles-Bibao-Vecitro.	0,15
12	ol-Argüelles (Rosales)	0,15
13	Antón Martín - Sol. - Sol-Quevedo	0,10
14	P. Vils - S. I. - 0,25. - ol-Qdo. - Cuatro Caminos	0,10
15	P. Valdecas - ol, 0,25. - Sol-Chamberí-Olavide	0,10
16	ol-Fico, 0,25. - ol A. Martín.	0,10
17	C. Caminos-Sol, 0,10. - ol-Fgs.	0,05
18	Obelisco-Sol, 0,10. - Sol. - Fco	0,10
19	C. Caminos. - P. A. Martínez.	0,10
20	C. Caminos-Red de San Luis.	0,10
21	Sol-Pozas (por Leganitos)	0,15
22	Pozas-Sol, 0,15. - Sol-Embajada.	0,10
23	Sol-Fuenteclilla	0,10
24	P. Mayor-Carabanchel Bajo, 0,30 Carabanchel-Alto.	0,10
	Sol-Especial P. de Toros, Corrida de Novillos, 0,30. - Cda. de Toros.	0,50
	Plaza Mayor-Leganés	0,15
	Cibeles-Puerta de Toledo	0,15
	Pozas-Sol, 0,15. - Sol-Dehicias	0,20
	Red de San Luis-Posperidad	0,20
	Puentes-Valdecas-Antón Martín	0,20
	Hipódromo-Chamartin la Rosa	0,15
	ol-11. de León (por S.)	0,15
	Santo Domingo-Estación Norte	0,15
	auto Domingo-Pozas	0,15
	laza Mayor-Puerta del Angel.	0,10
	C. Caminos-Glorieta Bilbao.	0,10
	Cib. los Puente de la Princesa.	0,15
	Ciboles-Goya (final)	0,15
	Pozas-Plaza de Santa Cruz (p r Ventura Rodríguez)	0,15
	Pro-peridad. - P. A. Martínez	0,15
	Santo Domingo-Pozas 0,15. - Pozas-Estación de Agricultura 0,10. - escuela d Agricultura-Puerta de Hierro	0,20
	Ciboles-Hipódromo	0,15
	Ciboles-Plaza Manuel Becerra.	0,15
	Plaza Mayor-Fuenteclilla	0,05
	Plaza Mayor-Mataderos	0,20
	Quevedo-Cibeles-P. Atocha	0,15
	Glorieta de Bilbao-Colón-Goya.	0,15
	Glorieta Ruiz Jiménez - García Gaztambid	0,15

**La pérgola** PALACIO RESTAURANT

lleva 54 Años

TODOS LOS ADELANTOS MODERNOS

LAMAS ANTIGUAS POR LO QUE SIRVE MEJOR

**Hijo CAMORRA (AUTÉNTICO)**

**CALZADOS ARELLANO**

LOS MEJORES VISITE ESTA CASA

**86, ATOCHA, 86**

**PARA HOMBRES**

Ayer ventrudo, hoy enjuto, es que uso LA FAJA DE JUSTO

**JUSTO JUAN**

10, CARMEN, 10

**FABRICA DE PLISADOS**

VAINICAS E INCRUSTACIONES MECÁNICAS

LA CASA MAS ANTIGUA DE MADRID

Se hacen toda clase de plisados y en todos los anchos. Unica Casa que tiene siempre las últimas creaciones de París

**ARTURO HUERTA**

FERNANDO VI, 12, PRAL. - TELEFONO 33681

**Casa Marcelino**

COLMADO TIPICO ANDALUZ

Manzanilla de las mejores marcas

GRAN BODEGA Recientemente inaugurada

VINOS DE MESA. Los más finos e inmejorables

**Manuel Fernández y González, 8**

TELÉFONO 95.124



**Sastrería**

**Terrado**

**Sastrería**

*Proveedor de las Cooperativas del Ministerio  
de la Guerra e Instituciones.*

Trajes  
Gabanes  
Trincheras

**LEGANITOS**

**2**

**Teléfono 13799**

Uniformes  
de  
todas clases



**PLAZOS Y CONTADO**



**JOSE GUILLAMON**

**CALEFACCIONES Y SANEAMIENTOS**

Aplicaciones generales del calor  
a edificios y a la industria.

ESPECIALIDAD EN CALEFACCIONES INDEPENDIENTES POR PISOS. MÁS DE 2.000 INSTALACIONES FUNCIONANDO EN TODA ESPAÑA

PROYECTOS Y PRESUPUESTOS GRATIS

Oficinas: **SAGASTA, 7** duplicado

**TELÉFONO 33875**

Sucursal en **MURCIA: Plaza de San Bartolomé, 1 y 2**

**KARDEX**

FICHERO VISIBLE PERFECTO

**LIPS**

CAJAS DE CAUDALES  
MUEBLES DE ACERO  
PARA OFICINAS  
ARCHIVADORES, MESAS,  
ARMARIOS, ETC.

**Brady Meyer**

Montera, 28

**MADRID**



**La Bondad**

**ESTRELLA, 13**

SELECTOS ACEITES, VINOS DE MESA Y JABONES  
EXQUISITOS CAFÉS, AZÚCARES Y CHOCOLATES

Servicio a domicilio rápidamente - Teléfono núm. 19.697

PROPIETARIO DE LOS VINOS RIOJA GRAN DUQUE y DUCAL  
ABASTECEDOR DE LOS PRINCIPALES HOTELES Y RESTAURANTS



## Mi orgullo

ES EL ASPIRADOR DE POLVO

# VAMPIRO

Con él puedo limpiar las alfombras, los muebles y tapices sin que quede una partícula de polvo.

ENCERADORAS ELÉCTRICAS

*Hobby - Dandy - Victor - Express*

## GEATHOM

A E G. - Als. - Thom - I. G. E. C.º (S. A.)

Paseo de Recoletos, 17

Teléfonos 12830 - 91160 - 18447

## ESTUFAS - CALIENTAS - PIES

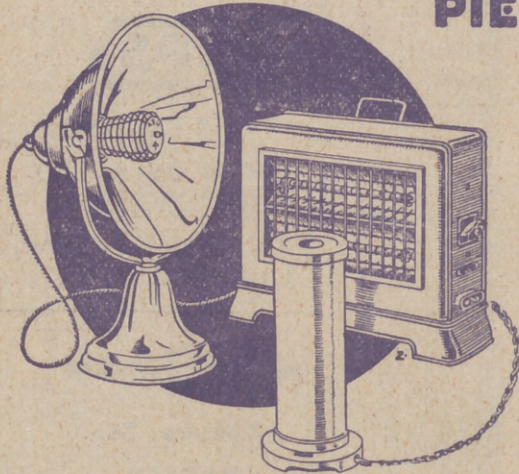

SIEMPRE LISTOS.- LIMPIOS.- HIGIENICOS

# GEATHOM

AEG-  
ALSTHOM-  
I.G.E.C.º.  
S.A.

MADRID; BARCELONA; BILBAO; GIJÓN; GRANADA;  
PALMA DE MALLORCA; SEVILLA; VALENCIA; ZARAGOZA.

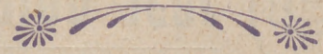

En todos los buenos,  
acreditados estable-  
cimientos del ramo

y

## GEATHOM

A E G. - ALS.-THOM - I. G. E. C.º

SOCIEDAD ANÓNIMA

