

— Noveno año de publicación no interrumpida —

# Espectáculos de Madrid

REVISTA DIARIA

GUIA DE LA CAPITAL  
NOVELAS - PASATIEMPOS -  
CRONICAS DE TEATROS  
TOROS

CINES  
VARIETÉS  
Y  
SPORT

Reparto Gratis

- DIRECCIÓN -  
2-CONDE DE ROMANONES, 2



**MECAPHONE**

EL FONOGRAFO PORTATIL MAS POTENTE  
Y DE MAS CLARO SONIDO

VENTA EXCLUSIVA:

**Unión Musical Española**

Carrera de San Jerónimo, 30, y Preciados, 5 - Madrid

Proa-Durán

# LA MARAVILLA DEL SIGLO



¿Ha oído Ud. la

## NUEVA GRAMOLA CON CAMARA ACÚSTICA "REENTRANTE?"

En caso negativo, hágalo en seguida. Acuda sin pérdida de tiempo a un agente nuestro y pida una audición musical con este nuevo instrumento. Al escuchar las primeras notas sentirá usted la sensación de que los artistas se hallan en su presencia. Su ánimo quedará cautivado ante esta nueva maravilla, y radiante de placer deseará usted adquirir este prodigioso aparato, que reproduce todos los sonidos musicales con una precisión verdadera admirable. Una sola audición le convencerá.

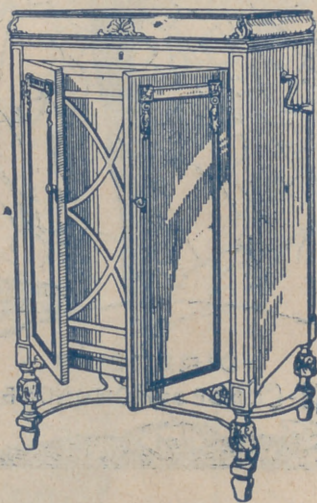

# La Voz de su Amo

COMPañÍA DEL GRAMÓFONO, S. A. E.  
AVENIDA DE PÍ Y MARGALL, 1.—MADRID

Fábrica:  
URGEL, N.º 234  
BARCELONA

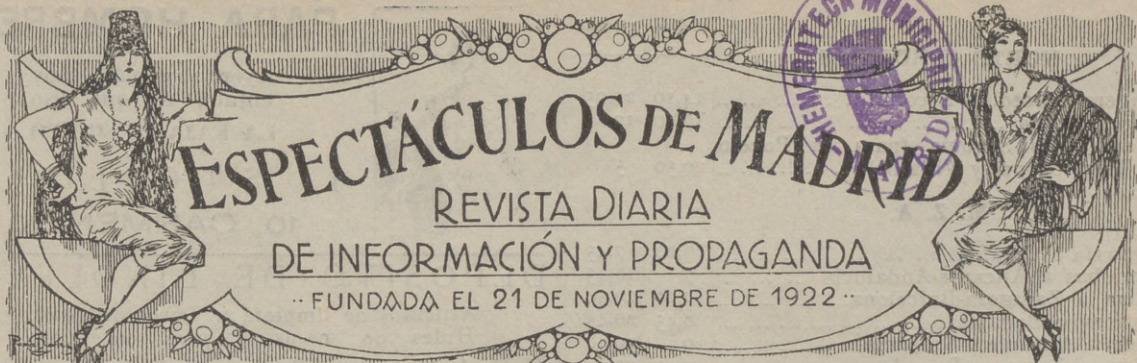

# ESPECTÁCULOS DE MADRID

REVISTA DIARIA  
DE INFORMACIÓN Y PROPAGANDA

FUNDADA EL 21 DE NOVIEMBRE DE 1922

## DISTRIBUCION DE NUESTRAS TIRADAS

Todos los días, de doce y media a dos, en los Casinos de Madrid, Bellas Artes, Gran Peña; en los Hoteles Palace, Paris, Inglés, Reina Victoria, Regina y Príncipe de Asturias. De cuatro a cinco (tarde), en los siguientes Cafés y de esta forma: *Martes, Jueves y Sábados*, Cafés Oriental, Lisboa, Puerto Rico, Universal y Colonial. *Miércoles, Viernes y Domingos*, Lyon d'Or, Maison Dorée, Café-Bar La Montaña y Norte. Diariamente se reparte en los Bares Villa-Rosa, Plaza de Santa Ana, 17; «Madrid-Sevilla». Echegaray, 21, y en la Peluquería de Moda, Prado, 7.— Lo que avisamos a los señores anunciantes para que lo comprueben.

Para toda clase de anuncios y propagandas diríjanse a la Dirección:

**2, Conde de Romanones, 2**

## HORARIO DE TRENES

### NORTE Madrid a

	Salida	Llegada
Mixto Hendaya y Bilbao (1. <sup>a</sup> , 2. <sup>a</sup> y 3. <sup>a</sup> ).	6	19,40
Rápido Santander-Gijón (vía Segovia), 1. <sup>a</sup> y 3. <sup>a</sup> , restaurant...	9	22,15
Rápido Hendaya (vía Avila), 1. <sup>a</sup> , buta- ca, y 2. <sup>a</sup> , restaurant...	10,05	22,35
Rápido Bilbao (vía Avila), 1. <sup>a</sup> y 2. <sup>a</sup> ...	13	22,50
Expreso Coruña (vía Segovia), 1. <sup>a</sup> y 3. <sup>a</sup>	19,20	9,40
Expreso Gijón (vía Segovia), 1. <sup>a</sup> , 2. <sup>a</sup> y 3. <sup>a</sup>	22,15	8
Surexpreso lujo Hendaya (sólo camas).	21,20	9,15
Exp. Hendaya-Bilbao (v. Avila), 1. <sup>a</sup> y 2. <sup>a</sup>	22	9
Expreso Hendaya-Salamanca-Portugal y Bilbao, 1. <sup>a</sup> y 3. <sup>a</sup> ...	22,30	22,50
Correo Santander (vía Avila)...	19,30	8,15
Correo Coruña-Vigo...	19,40	7,45
Correo Hendaya-Salamanca ...	21,48	6
Mixto Venta Baños-Coruña ...	10,25	14,50
<b>NORTE CERCANIAS</b>		
Ligero Segovia...	7,50	20,25
Tranvía Avila...	8,15	18
Tranvía Avila y Cercedilla (domingos y días festivos)...	10,10	8,48

Sigue en la cuarta plana.

## ARMENGO

ACREDITADA Y ANTIGUA LANERÍA  
Y COLCHONERÍA

Grandes existencias en lanas y telas adamasca-  
das y listadas para toda clase de colchones.  
Duvets, plumas, miraguanos, borras, zaleas,  
etcétera, etc.

**BARQUILLO, 30 - Teléf. 34272**

TELEFONO 10251



NO TIENE SUCURSALES

¿Quiere usted comer bien y económi-  
camente? Visite en ADUANA, 21, el

# Restaurant MOLINERO

Excelente servicio a la carta  
Cuartos a 3 y 4 pesetas  
11 Restaurant mejor de Madrid.

**NORTE CERCANIAS**

	Salida	Llegada
Ligero Cercedilla-Escorial... ..	14,10	21,05
Ligero Avila ... ..	17,10	12
Mensajerías Segovia (para en Pouelo Torrelodones y Villalba) ... ..	20,50	5
<b>M. Z. A.</b>		
Tranvía a Getafe... ..	6,20	7,45
Omnibus a Alicante-Andalucía ... ..	7	18,45
Idem a Zaragoza-Barcelona... ..	7,20	20,50
Expreso a Badajoz... ..	8,45	20,45
Idem a Alicante y Valencia... ..	9	19,40
Idem a Zaragoza-Barcelona ... ..	9,40	22
Idem a Andalucía... ..	9,50	20,25
Idem a Andalucía... ..	10,55	21,05
Mensajerías a Alicante-Cartagena ... ..	11,10	22,10
Idem a Badajoz... ..	12	17,30
Expreso a Zaragoza... ..	15,15	15,30
Correo a Badajoz... ..	19,45	9,40
Expreso a Zaragoza-Barcelona ... ..	20,20	9
Correo a Zaragoza-Barcelona... ..	20,40	8
Idem a Andalucía... ..	21,35	9,10
Expreso a Andalucía... ..	21,40	10
Correo-Expreso a Cartagena... ..	21,45	8,30
Expreso a Valencia... ..	22,10	8
Idem a Sevilla... ..	22,40	8,45
Correo-Expreso a Alicante... ..	23	7,30
Idem a Andalucía... ..	23,25	7

**M. Z. A. CERCANIAS**

Bus a Toledo... ..	7	11,20
Bus a Toledo y Cuenca... ..	9,10	17,15
Omnibus a Cuenca... ..	17,15	10,40
Idem a Aranjuez... ..	13	8,30
Correo a Cuenca... ..	18,30	22,10
Tranvía a Getafe... ..	6,20	7,45
Omnibus a Toledo... ..	7,45	14,35
Tranvía a Getafe... ..	9,25	13,15
Mensajerías a Toledo... ..	12	17,30
Tranvía a Getafe... ..	14,15	16
Correo a Toledo... ..	18,10	9
Tranvía a Getafe... ..	19,55	21,20
Omnibus a Toledo... ..	21,20	21,45

**OESTE**

Discrecional a Talavera... ..	7,25	10,54
Mixto a Cáceres-Lisboa... ..	8,45	19,50
Mercancías a Griñón... ..	14	6,55
Correo a Lisboa ... ..	20,25	9,05
Rápido a Lisboa ... ..	23,28	8,26

**AUTOMÓVILES**

**TARIFA PARA SU SERVICIO**

**FRANJA ENCARNADA**

(SIN PROPINA)

Los 800 primeros metros ... ..	0'60
Por cada 333 metros más o fracción... ..	0'10 y 0'20
Por cada hora que el coche esté parado ... ..	4'00
Despedidos en el tercer límite, se abonará por regreso ... ..	1'25

**COCHES DE PLAZA**

Por carreras.—Una o dos personas ... ..	1'25
Por cada asiento más ... ..	0'50
Por horas.—Una o dos personas ... ..	3'00
Por cada asiento más ... ..	0'75



**PARA HOMBRES**

Ayer ventrudo, hoy enjuto, es que uso LA FAJA DE JUSTO

**JUSTO JUAN**  
10, CARMEN, 10

**DEPOSITO DE LINOLEUM**

Artículos de limpieza :: Tubos de goma  
Hules de mesas y para encerados

**FRANCISCO SERRANO**

Droguería y Perfumería :: Depósito de suelas y tacones de goma

**- CONDE DE ROMANONES 11 -**  
Teléfono 18557.—MADRID



**TARIFAS DE CORREOS**

Derecho certificado.	Cualquier peso Cts.	30 (h)	30 (h)	30	30	40	Derecho certificado.	Sobres monederos objetos asegurado		CARTAS	PUNTO DE DESTINO
								Francia	Francia		
								15	20	15	Interior de las poblaciones
								15	25	25	Península, islas Baleares, Canarias, posesiones españolas del Norte de Africa y Andorra
								15	25	25	Portugal, Gibraltar, Filipinas y América ...
								15	20	30	Fernando Póo, Annobón, Corisco y demás posesiones del Golfo de Guinea ... ..
								15	30	20 (a)	Oficinas españolas en Marruecos y Tángar... ..
								15	40	40	Todos los demás países.

(a) Los primeros 20 gramos son 40 céntimos, y cada 20 gramos que exceda de los 20 primeros, 20 céntimos. (b) Por excepción es de 5 céntimos solamente el importe del certificado para los impresos que contienen libros, sin que haya derecho a indemnización en caso de extravío.

**PIJAMAS, CAMISAS Y CORBATAS**

¡Imposible mejorar nuestro surtido y precios!  
**“EL FENIX”**  
MAYOR, 37 (esquina)

# SERVICIOS DE LA CAPITAL

## GOBIERNO ESPAÑOL.—MINISTERIOS

Presidencia del Consejo de Ministros, Paseo de la Castellana, 3, teléfono 30165.—Ministerio de Estado, Plaza de las Provincias, 1, teléfono 52840.—Economía Nacional, Paseo de Atocha, 1 y 3, teléf. 73569.—Ministerio de la Guerra, Alcalá, 53, teléfono 16552.—Ministerio de Fomento, Paseo de Atocha, 53, teléfono 73040.—Ministerio de Gobernación, Puerta del Sol, 7, teléfono 53037.—Ministerio de Hacienda, Alcalá, 11, teléfono 11370.—Instrucción, Alcalá, 34, teléfono 11667.—Ministerio de Justicia, San Bernardo, número 47, teléfono 14945.—Ministerio de Marina, Paseo del Prado, 3, teléfono 70412.—Trabajo, Marqués de la Ensenada, 8, teléfono 33391.—Ministerio de Comunicaciones, Plaza de Cánovas.

## LOS MAS IMPORTANTES BANCOS

Central.—Alcalá, 31.—Teléfono 11140.  
 Calamarte.—Alcalá, 44 y 46.—Teléfono 12890.  
 Ahorros y Construcciones.—Prim, 5.—Teléf. 10993.  
 Avila.—Peligros, 1.—Teléfono 10164.  
 Alemán Trasatlántico.—P.º Prado, 16.—Tel. 12955.  
 Bilbao.—Alcalá, 16.—Teléfono 12866.  
 Castilla.—Pl. Independencia, 2.—Teléf. 52001.  
 Cataluña.—Av. C. Peñalver, 19.—Teléfono 14664.  
 Crédito Industrial.—P.º Recoletos, 6.—Tel. 53834.  
 Crédito Local de España.—Alcalá, 22.—Tel. 12850.  
 España.—Alcalá y Salón del Prado.—Teléf. 11110.  
 Español de Crédito.—Alcalá, 14.—Teléfono 11126.  
 Español de Crédito Hipotecario.—Sagasta, 4.  
 Español del Río de la Plata.—Alcalá, 57.—Tel. 11040.  
 Germánico-América del Sur.—C.ª S. Jerónimo, 32.  
 Hipotecario.—Paseo de Recoletos, 12.  
 Hispano-Americano.—Plaza de Canalejas, 1.  
 Hispano de Edificación.—Av. C. Peñalver, 8 y 10.  
 Industria y Comercio.—C.ª San Jerónimo, 43.  
 Matritense.—San Agustín, 3.  
 Nacional de Mutualidades.—Serrano, 5.  
 Popular de León XIII.—Costanilla San Andrés, 7.  
 Sáinz.—Alcalá, 12.  
 Urquijo.—Alcalá, 55.  
 Vitalicio de España.—Alcalá, 25.  
 Vizcaya.—Nicolás M.ª Rivero, 8 y 10.  
 Zaragozano.—Nicolás M.ª Rivero, 4 y 6.  
 Anglo South American.—Av. C. Peñalver, 21.  
 Crédit Lyonnais.—Alcalá, 10.  
 Bolsa de Madrid.—Plaza de la Lealtad.

## TEATROS DISTINGUIDOS

Calderón.—Atocha, 12.—Teléfono 10187.  
 Price.—Plaza del Rey, 7.—Teléfono 51908.  
 Cómico.—Mariana Pineda, 10.—Teléfono 10525.  
 Eslava.—Pasadizo de San Ginés.—Teléfono 14032.  
 Español.—Plaza del Príncipe Alfonso.—Teléf. 12121.  
 Fontalba.—Av. Pi y Margall, 6.—Teléfono 14419.  
 Isabel.—Barquillo, 14.—Teléfono 14778.  
 Lara.—Corredera de San Pablo, 17.—Teléf. 11631.  
 Pavón.—Embajadores, 11.—Teléfono 72315.  
 De la Victoria.—C.ª San Jerónimo, 28.—Tel. 13458.  
 Zarzuela.—Jovellanos, 4 y 6.—Teléfono 14341.  
 Teatro Maravillas.—Malasaña, 6.—Teléfono 36993.

## LOS MEJORES CAFES

Oriental.—P.ª del Sol, 11 y 12.—Teléfono 13005.  
 Lisboa.—Mayor, 1.—Teléfono 15800.  
 Puerto Rico.—P.ª del Sol, 3.—Teléfono 14804.  
 Universal.—P.ª del Sol, 15.—Teléfono 15807.  
 Colonial.—Alcalá, 3.—Teléfono 12603.  
 Maison Dorée.—Alcalá, 22.—Teléfono 15804.  
 La Montaña.—Alcalá, 2.—Teléfono 15020.  
 Norte.—Montera, 54.—Teléfono 16802.  
 Colón.—Alcalá, 17.—Teléfono 16022.  
 Correos.—P.ª del Sol, 10.—Teléfono 12466.

# CALZADOS ARELLANO

LOS MEJORES  
 VISITE ESTA CASA

86, ATOCHA, 86

## SASTRERIA GALINDO

CORTE PROPIO

TRAJES ULTIMA MODA



GABARDINAS □ TRINCHERAS

SE ADMITEN GÉNEROS PARA SU CONFECCIÓN  
 8, Concepción Jerónima, 8. — Teléfono 72746

# LA CORUÑA MARTIN NAVAZO

Vinos - Restaurant - Cervezas - Licores de todas las marcas - Mariscos del día - Aperitivos y bocadillos  
 —:—: La Peña más clásica :—:—

4, ALCALÁ, 4

## FABRICA Y ALMACEN DE PIANOS

ORGANOS Y ARMONIUMS

RICARDO RODRIGUEZ

VENTAS AL CONTADO Y A PLAZOS

Despacho: Ventura de la Vega, 3  
 Talleres: PIZARRO, núm. 19 (Palacio de Chestre)  
 TELEFONO 12344

# VILLA-ROSA RESTAURANT

El mejor y más típico en su género  
 y el preferido por la buena Sociedad  
 SERVICIO PERMANENTE

PLATO DEL DIA

SERVICIO A LA CARTA

—:—: Visite usted VILLA-ROSA —:—:  
 Plaza del Príncipe Alfonso, 17. — Teléfono 12270

# La antigua Cerámica NIVEIRO

## DE TALAVERA

Por mejora y ampliación de local ha trasladado la EXPOSICION y VENTA de sus preciosos e inmejorables artículos a

Paseo de Recoletos, 14 Tel. 57769



### LITERATURA

#### NUESTROS CLÁSICOS

¡Qué mal escapa  
la mujer que se oculte  
bajo mi capa!

¡Dios premie a los abuelos  
que la ostentaron,  
y por ella en el mundo  
nombre dejaron!

¡Marca la historia  
que un español con capa  
sube a la gloria!

VICENTE COBOS.

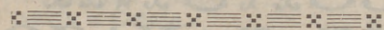

#### El Mentidero

(BOCETO DE CAZA)

Helada la noche llega;  
de leña carga afanoso  
el guarda el hogar añoso  
de quintería manchega.

Para calmar los rigores

### PRICE

Dirección y Nmpresa:  
M. SANCHEZ REXACH

6,30: Grandiosa matinee infantil con selecto programa

10,30: Gran función de circo en la que toman parte los artistas más renombrados de fama mundial.

¡No falte hoy a Price!

### COMEDIA

A las 6,30 y 10,30:

¡DI QUE ERES TU!

### CÓMICO

LORETO PRADO-CHICOTE

El viernes, inauguración con  
La Marimandona

### LATINA

A las 6: La revoltosa.  
A las 7: El terrible Pérez y  
La Fiesta de San Antón.  
A las 10,45: La cara del ministro y La viejecita.

### VICTORIA

A las 6,45 y 10,45:

Flores de lujo

### PALACIO DE LA PRENSA

Tarde y noche, formidable programa de cine sonoro.



**PELIKAN KURSA**  
Atocha, 68 Telf. 77  
DAN ING DE MO

A las 11 noche: ¡Grandioso éxito!  
**HERMANAS ESPINOSA-PITUS**  
De la madrugada: SOUP+R...  
2 Orquestas 2  
**Orquesta Pelikan**  
**Orquesta The Best Bo**  
Domingos y festivos, a las 6 tarde  
GRAN (E-TA)

imo Hijos de Tomás



3.176

«EL CISNE»



Número 44.708

# FABRICA DE IMPERMEABLES

ABRIGOS DE CUERO  
Trincheras y gabardinas con forro impermeable desmontable.—Últimas novedades en impermeables checos para señoras y caballeros.  
Capitas para niños desde 8,50 pesetas.

## FÉLIX RIESCO

Plaza del Progreso, núm. 3. -- MADRID -- Teléfono 73.666

### Calderón

A las 8,45 y 10,45:  
El chico del Cafetín  
y  
Miss Guindalera  
Próximamente, inauguración  
de la temporada de Otoño  
con la Compañía  
PINO - THUILLER

### ZARZUELA

A las 7: La pluma verde.  
A las 11: Como los propios  
ángeles.

### A L K Á Z A R

A las 7 y 11: Grandioso programa de Varietés. ¡Éxito!  
LUISITA ESTESO

### M A R T Í N

El viernes, inauguración, con  
Pelé y Melé

### FUENCARRAL

A las 6,45 y 10,45: Los ojos  
con que me miras y Campanas  
a vuelo.

### B A T A C L A N (PASEO ROSALES)

11 noche:  
Gran programa de Varietés y  
SÓUPER - TANGO

de los frios inhumanos,  
restregándose las manos  
acuden los cazadores.

Amarran a los pesebres,  
de piensos llenos, las jacas,  
y cuelgan de las estacas,  
apioladas, las liebres.

Ya los tomillos humean;  
el chaparro, ardiente, chasca,  
y el romero y la hojarasca  
crujen y chisporrotean.

Todo el personal se sienta  
con demócrata costumbre  
al amor de aquella lumbre  
que perfuma y calienta.

En el tablero, mohinos,  
picotean los reclamos,  
y entre los pies de sus amos  
se echan los perros, cansinos.

(Continuará.)

## ALBERTO

Pulseras de pedida  
especialidad



Últimas  
creaciones

### 7, CARRETAS, 7

**Maravillas**  
Alasña, 6 Telf. 36993  
Compañía revistas de BLANCA POZAS

45 y 10,45: Aquí hacen fal-  
tres hombres y ¡Viva la  
pública!, por Blanquita  
zas, Castrito y 40 espléndi-  
bellezas. ¡Éxito colosal!

Gijón.—Paseo de Recoletos, 21.—Teléfono 12607.  
 Granja El Henar.—Alcalá, 40.—Teléfono 12079.  
 Kutz.—Av. C. Peñalver, 16.—Teléfono 14219.  
 Levante.—Puerta del Sol, 4.—Teléfono 12708.  
 Madrid.—Alcalá, 9.—Teléfono 10257.  
 María Cristina.—Mayor, 6.—Teléfono 15456.  
 Nacional.—Toledo, 19.—Teléfono 10794.  
 Regina.—Alcalá, 19.—Teléfono 12426.

**GRANDES HOTELES**

Palace.—Plaza de las Cortes, 5.—Teléfono 11100.  
 Ritz.—Plaza de la Lealtad, 1.—Teléfono 12856.  
 París.—Alcalá, 2.—Teléfono 10260.  
 Inglés.—Echegaray, 10.—Teléfono 11030.  
 Reina Victoria.—Plaza del Angel, 8.—Teléf. 12870.  
 Regina.—Alcalá, 19.—Teléfono 14683.  
 Príncipe de Asturias.—Echegaray, 1.—Tel. 12873.  
 Florida.—Plaza del Callao, 2.—Teléfono 18359.  
 Grand Hotel.—Arenal, 19 y 21.—Teléfono 12185.  
 Gran Vía.—Av. Pi y Margall, 3.—Teléfono 14680.  
 Roma.—Av. C. Peñalver, 9.—Teléfono 16018.  
 Savoy.—Paseo del Prado, 26.—Teléfono 11166.  
 Alfonso XIII.—Av. Pi y Margall, 12.—Tel. 14780.  
 Barcelona.—Mariana Pineda, 7.—Teléfono 11661.  
 Biarritz.—Victoria, 2.—Teléfono 11537.

**ALGUNOS SERVICIOS DEL AYUNTAMIENTO**

Alcaldía-Presidencia, Plaza de la Villa, teléfono 10106.—Comisiones de Concejales, Plaza de la Villa, 5, teléfono 10808.—Tercera Casa consistorial, Plaza de la Constitución, 3, teléfono 10021.

**AGUAS POTABLES Y ALCANTARILLADO**

Dirección, Plaza de la Villa, 4, teléfono 10922.—Inspección, Casa Cisneros, Plaza de la Villa, 4, teléfono 11227.—Inspección de Alcantarillas, Plaza de la Constitución, 3, teléf. 10012.—Almacenes de la Villa, Santa Engracia, 104, teléf. 30034.—Alumbrado, Dirección, Plaza de la Villa, 5, teléf. 10624.—Arquitectos, Dirección, Plaza de la Villa, 4, teléf. 11406.—Carruajes, Dirección, Plaza de la Constitución, teléfono 11070.—Colegio de Ntra. Sra. de la Paloma, Dehesa de la Villa, teléf. 30410.—Depositaria Municipal, Plaza de la Villa, 5, teléf. 12853.—Ensanche, Jefe Negociado, Ayala, 14, teléf. 52859.—Inspección facultativa, Costanilla de los Angeles, 13, teléfono 13659.—Guardia Municipal, Jefatura, Plaza de la Constitución, 3, teléf. 20021.—Guardia de Caballería, Costanilla de los Desamparados, 15, tel. 10651.—Imprenta municipal, Sacramento, 2, tel. 13337.—Incendios, Dirección, Imperial, 10, tel. 12800.—Laboratorio central, Bailén, 43, tel. 70320.—Puesto de Desinfección, Plaza de San Francisco, 3, tel. 73729.—Limpietas, Dirección, Imperial, 10, tel. 14630.—Mataderos, Dirección, Paseo de la Chopera, tel. 70116.—Mercado de la Cebada, Plaza de la Cebada, teléfono 70405.—Mercado de los Mostenses, Plaza de los Mostenses, teléf. 15279.—Parques y jardines, Dirección, Parque de Madrid, teléf. 54382.—Puericultura, Casa central, Peñón, 23, teléfono 71341.

**CASAS DE SOCORRO**

Buenavista: Castelló, 65, teléfono 52430.—Centro: Navas de Tolosa, 3, teléfono 10025.—Congreso: Fuencarral, 8, teléfono 10048.—Congreso (sucursal): Hermosilla, 51, teléfono 30204.—Chamberí: Eloy Gonzalo, 15, teléfono 30271.—Chamberí (sucursal): Santa Engracia, 130, teléfono 30268.—Hospicio: Augusto Figueroa, 43, teléfono 16139.—Hospital (sucursal): Santa Isabel, 36, teléfono 74424.—Inclusa: Encomienda, 21, teléfono 70254.—Latina: Carrera de San Francisco, 8, teléfono 70050.—Latina (sucursal): General Ricardos, 4, teléfono 70755.—Palacio: Cristino Martos, 5, teléfono 30073.—Palacio (sucursal): Plaza del Puente de Segovia, 3, teléfono 70120.—Universidad: Alberto Aguilera, esquina a Vallerhermoso, teléfono 32142.

**JABON Y LEJIA**



**CATARINEU**

**ACEITES FILTRADOS - Pidanse en todas partes**

**ARAVACA-FUENCARRAL**

**DESPACHO EN MADRID: FUENCARRAL, 58**

**TELEFONO 10427**

**SERVICIO DE CORREOS**

**CENTRAL DE CORREOS (PLAZA DE CASTELAR)**

**ESTAFETAS URBANAS**

Núm. 1 Jorge Juan, 20 y 22.—2 General Zabala, 14 (Prosperidad)—3 Santa Engracia, 155.—4 Florida, 7.—5 Carrera de San Francisco, 17.—6 General Oraa, 8.—7 Santa Isabel, (esquina a Brumen).—8 Ronda Conde Duque, 11.—9 Hermosilla, 39.—10 Fuencarral, 188.—11 Paseo de Extremadura, 28.—12 Magdalena, 12.—13 Lozano, 14 (Guindalera).—14 Montalbán, 1 (Central).

**SERVICIO DE TRANVÍAS**

**Sitios de recogida:** Estación del Norte.—Atocha (puerta y gloria).—Plaza de Castelar.—Puerta del Sol (frente a Gobernación y esquina a Carretas).—Nicolás María Rivero (esquina a San Jerónimo).—Plaza de la Independencia.—Claudio Coello (esquina a Alcalá).—Red de San Luis.—Princesa (cruce con Marqués de Urquijo).—Plaza Mayor.—Cuatro Caminos y Vent-s del Espíritu Santo. Horas: de 8 a 12 y media de la mañana y de 4 a 8 y media de la tarde.

**ESTACIÓN DEL NORTE**

**Horas de recogida:** de las 16 a las 21.50.  
**Cartas.**—Cinco minutos antes de la salida de los trenes.  
**Impresos.**—Desde las 16 hasta las 18.  
**Certificados y Valores.** Correo de Galicia, hasta las 16.40. Correo de Santander 17.—Correo de Asturias, 18.40.—Ex-rés de Irún, 21.00.—Correo de Irún, 21.30.—Mixtos de Galicia, Asturias y Santander, 21.00.  
**Horas de recogida de las cartas.**—Galicia, a las 15.40. Asturias y Santander, 16.40.—Aragón y Cataluña, 17.05.—Tajo (Cáceres) y Extremadura, 17.35.—Alicante y Murcia, 17.55.—Valencia, 19.10.—Andalucía, 19.30.—Norte y Extr.iero, 21.00.  
**Cartas certificadas.**—De 9 de la mañana a 12 de la noche. Para que salgan en los correos del día, precisa certificar dos horas antes de la salida de los trenes correos. En otro caso, utilícese las Estafetas de alcance de las Estaciones del Norte y Mediodía. Para el Extranjero, de 9 a 5 y de 7 a 12 de la noche.  
**Valores declarados.**—De 10 de la mañana a las 17.30, a excepción de Galicia, Asturias y Santander, a las 15.00. Aragón y Cataluña, a las 16.30.—Andalucía y Norte, a las 18.—Caja: de 11 a 17.—Domingos, de 11 a 13.  
**Impresos certificados.**—(Por la calle de Montalbán, en el Pasaje, a la izquierda).—Líneas de Galicia, Asturias, Santander, Segovia y Salamanca, de 10 a 13.30.—Líneas de Aragón, Extremadura, Tajo, Mediterráneo y Cuenca, de 10 a 14.50.—Líneas de Andalucía, Norte, Almorox y Colmenar, de 10 a 15.50. Estas horas son para el público que imponga de 1 a 8 certificados. Siendo más de 3, precisa relación por duplicado y sólo de 10 a 13.00, para el extranjero de 9 a 12.  
**Lista de Correos.** De 9 de la mañana a 6 de la tarde.

**ESTACIÓN DEL MEDIODÍA**

**Horas de servicio.**—De las 16.30 a las 21.30.  
**Cartas.**—Hasta diez minutos antes de la salida de trenes.  
**Periódicos e impresos.**—Cuenca, hasta las 16.40.—Aragón, hasta las 17.30.—Demás líneas, hasta las 18.  
**Certificados y valores.**—Cuenca, hasta las 16.40.—Aragón (exprés), 17.30.—Aragón (correo), 17.45.—Extremadura, 18.00.—Andalucía (exprés), 19.30.—Alicante y Cartagena, 19.45.—Andalucía (correo), 20.10.—Valencia (exprés), 20.45.



**Líneas aéreas españolas**

Servicio diario a SEVILLA y BARCELONA

HORARIO

Salida de Getafe (Madrid) para Sevilla, a las 14,30  
*Precio, 125 pesetas*

Salida de Getafe (Madrid), para Barcelona, a las 9'15  
*Precio, 150 pesetas*

Línea SEVILLA-CANARIAS-SEVILLA

Salida de Sevilla los días 5, 10, 15, 20, 25 y 30 de cada mes.

Billetes de ida y vuelta con el 15 por 100 de descuento. Transporte gratuito de 15 kilogramos de equipaje.

Transporte rápido de MERCANCIAS a 1'50 ptas. km.

*Informes en agencias y hoteles*

Despacho central, Antonio Maura, número 2. Teléfonos, 18230 y 18238. Despacho auxiliar, avenida Conde Peñalver, 18. (Hispano Suiza. Telf. 16067, Madrid.

Compañía Madrileña de Urbanización

*Tranvía de Cuatro Caminos-Ciudad Lialen-Ventas*

Servicio días laborables: Por la mañana, cada quince minutos; por la tarde, cada diez minutos. Domingos y días festivos, cada cinco minutos.

*Tranvía de Cuatro Caminos a la Dehesa de la Villa*

Servicio días laborables: Desde Cuatro Caminos, cada diez minutos; desde la Red de San Luis (Gran Vía), coches disco núm. 20, cada nueve minutos.

*Tranvía desde Cuatro Caminos a Fuencarral*

Cada treinta minutos.

*Tranvía de Cuatro Caminos a Tetuán*

Cada tres minutos. Servicio director desde el Puente de Vallecas a Tetuán, coches disco núm. 14, cada diez minutos.

*Tranvía de Ventas a Canillejas*

Servicio cada hora, saliendo los coches de Ventas, desde las 7,25 hasta las 22'25.

**LÍNEAS DE TRANVIAS**

1 Sol-Salamanca.....	0,15	Sol-Especial P. de Toros. Corri-	0,50
2 Sol-Argüelles.....	0,15	da de Novillos, 0,30.—Cda. de	0,50
3 Salamanca-Sol, 0,15.—Sol-Que-	0,15	Toros.....	0,50
4 redondo.....	0,15	25 Plaza Mayor-Leganés.....	0,15
5 Sol-Ventas, 0,20.—Sol-Parifias,	0,15	26 Cibeles-Puerta de Toledo.....	0,15
6 Cda. de novillos, 0,20.—Toros,	0,50	27 Pozas-Sol, 0,15.—Sol-Delicias.....	0,20
7 Sol-Hipódromo.....	0,15	28 Red de San Luis Prospe idad.....	0,20
8 Goya-Sol, 0,15.—Sol-Argüelles.....	0,15	29 Puente Vallecas-Antón Martín.....	0,15
9 Sol-Hipódromo.....	0,15	30 Hipódromo-Chamartín la Rosa.....	0,15
10 Bombilla-Sol, 0,30.—Sol-Hipmo.....	0,20	31 Sol-Diego de León (por S. A.).....	0,15
11 Sol-Bombilla, 0,30.—Sol-Norte.....	0,20	32 Sol-Domingo-Pozas.....	0,15
12 Sol-Estación del Norte.....	0,15	33 Santo Domingo-Plaza.....	0,15
13 Sol-Argüelles (Rosales).....	0,15	34 Plaza Mayor-Puerta de Angel.....	0,10
14 Antón Martín-Sol, 0,10.—Sol-	0,15	35 C. Caminos-Glorieta de Bilbao.....	0,10
Quevedo.....	0,10	36 Cibeles-Puente de la Princesa.....	0,15
15 P. Vilas-Sol, 0,25.—Sol-Qdo.—Cua-	0,10	37 Cibeles-Goya (final).....	0,15
tro Caminos.....	0,10	38 Pozas-Plaza de Santa Cruz (por	0,15
16 Sol-Argüelles.....	0,10	Ventura Rodríguez).....	0,15
17 Sol-Argüelles.....	0,10	39 Prosperidad. P. A. A. Martínez.....	0,15
18 Sol-Argüelles.....	0,10	40 Prosperidad. P. A. A. Martínez.....	0,15
19 Sol-Argüelles.....	0,10	41 Santo Domingo-Pozas, 0,15.—Po-	0,15
20 Sol-Argüelles.....	0,10	zas.—Escuela de Agricultura,	0,10
21 Sol-Argüelles.....	0,10	0,10.—Escuela de Agricultura-	0,20
22 Sol-Argüelles.....	0,10	Puerta de Hierro.....	0,20
23 Sol-Argüelles.....	0,10	42 Cibeles-Hipódromo.....	0,15
24 Sol-Argüelles.....	0,10	43 Plaza Mayor-Fuencarral.....	0,15
25 Sol-Argüelles.....	0,10	44 Cibeles-Plaza Manuel Becerra.....	0,05
26 Sol-Argüelles.....	0,10	45 Plaza Mayor-Mataderos.....	0,20
27 Sol-Argüelles.....	0,10	46 Qrevedo-Cibeles-P. Alocha.....	0,15
28 Sol-Argüelles.....	0,10	47 Glorieta de Bilbao-Colón-Goya.....	0,15
29 Sol-Argüelles.....	0,10	48 Glorieta Ruiz Jiménez-García	0,15
30 Sol-Argüelles.....	0,10	49 Gaziambide.....	0,15
31 Sol-Argüelles.....	0,10	50 Gaziambide.....	0,15

**GRAN RESTAURANT CAMORRA (HIJO)**

CUESTA DE LAS PERDICES

Espléndido y espacioso jardín — Cenadores — Gabinetes — Magnífico salón para fiestas y reuniones  
**Donde mejor se come**

**ESTA ES LA CASA MAS ANTIGUA, POR ESO ES LA QUE MEJOR SIRVE**

¡NO CONFUNDIRSE!

**CAMORRA (HIJO) AUTÉNTICO**

TELÉFONO 54.—ARAVACA

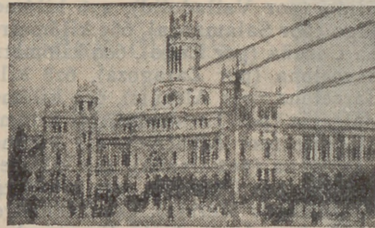

**FABRICA DE PLISADOS, VAINICAS E INCRUSTACIONES MECANICAS**

LA CASA MAS ANTIGUA DE MADRID

Se hacen toda clase de plisados y en todos los anchos. Unica Casa que tiene siempre las últimas creaciones de París

**ARTURO HUERTA**

FERNANDO VI, 12, PRAL. - TELEFONO 33681

**Casa Marcelino**

COLMADO TIPICO ANDALUZ

Manzanilla de las mejores marcas

GRAN BODEGA

Recientemente inaugurada

VINOS DE MESA. Los más finos e inmejorables

**Manuel Fernández y González, 8**

TELEFONO 95124

Confitería :: Pastelería :: Fiambres

**N I Z A**

Especialidades y creaciones para el te y postres  
Se sirven LUNCHS

Argensola, 20, y Orellana, 16 :-: Glorieta de Bilbao, 7, y Sagasta, 2 :-: Teléfono 83253

**CASA 'MERP'**  
ARREGLA STYLOGRAFICAS  
ECHEGARAY 7 - TELEFONO 10095 - MADRID

# CLEMENTE Y GARCIA

CAMISERIA  
Y  
ROPA BLANCA

## 51-Mayor-51

Equipos Canastillas, Batas, Blusas. Especialidad en ropas para niños.

### RUMBOS PARA AUTOMOVILES

- Madrid-Irún (por Aranda), 488 kilómetros.
- Madrid-Irún (por Valladolid), 558 kilómetros.
- Madrid-Irún (por Soria), 496 kilómetros.
- Madrid-Bilbao (por Aranda), 396 kilómetros.
- Madrid-Santander (por Aranda), 393 kilómetros.
- Madrid-Santander (por Valladolid), 466 kilómetros.
- Madrid-Gijón (por Valladolid), 476 kilómetros.
- Madrid-Vigo (por Salamanca), 665 kilómetros.
- Madrid-La Coruña (por Lugo), 609 kilómetros.
- Madrid-Barcelona (por Zaragoza), 628 kilómetros.
- Madrid-Barcelona (por Alcañiz), 629 kilómetros.
- Madrid-Valencia (por Tarazona), 351 kilómetros.
- Madrid-Alicante (por Albacete), 422 kilómetros.
- Madrid-Cartagena (por Ocaña), 441 kilómetros.
- Madrid-Sevilla (por Córdoba), 542 kilómetros.
- Madrid-Sevilla (por Mérida), 545 kilómetros.
- Sevilla-Cádiz (por Jerez de la Frontera), 154 km.
- Madrid-Granada (por Jaén), 436 kilómetros.
- Madrid-Málaga (por Granada), 564 kilómetros.
- Madrid-Toledo, 70 kilómetros.
- Madrid-Salamanca, 214 kilómetros.
- Madrid-Badajoz (por Trujillo), 407 kilómetros.

### Tarifa general de la Compañía del Metropolitano "Madrid".

PUERTA DEL SOL A TETUAN DE LAS VICTORIAS, 0,30.  
CON ESTACIONES EN ALVARADO Y ESTRECHO

ESTACIONES	0	10	20	30	40	50	60	70	80	90	100
E. del Norte	30	30	30	30	30	30	30	30	30	30	30
Quevedo	20	20	20	20	20	20	20	20	20	20	20
S. Bernardo	20	20	20	20	20	20	20	20	20	20	20
Noviciado	20	20	20	20	20	20	20	20	20	20	20
St. Domin.	20	20	20	20	20	20	20	20	20	20	20
Isabel II.	20	20	20	20	20	20	20	20	20	20	20
Sevilla	20	20	20	20	20	20	20	20	20	20	20
Banco	25	25	25	25	25	25	25	25	25	25	25
Retiro	25	25	25	25	25	25	25	25	25	25	25
P. Vergara	25	25	25	25	25	25	25	25	25	25	25
Goya	30	30	30	30	30	30	30	30	30	30	30
M. Becerra	30	30	30	30	30	30	30	30	30	30	30
Ventas	30	30	30	30	30	30	30	30	30	30	30
P. Valdecas	35	35	35	35	35	35	35	35	35	35	35
Pacifico	35	35	35	35	35	35	35	35	35	35	35
M. Pelayo	35	35	35	35	35	35	35	35	35	35	35
Atocha	30	30	30	30	30	30	30	30	30	30	30
A. Martín	30	30	30	30	30	30	30	30	30	30	30
Progreso	20	20	20	20	20	20	20	20	20	20	20
P. del Sol	15	15	15	15	15	15	15	15	15	15	15
Gran Vía	10	10	10	10	10	10	10	10	10	10	10
Tribunal	10	10	10	10	10	10	10	10	10	10	10
Bilbao	10	10	10	10	10	10	10	10	10	10	10
Chamberí	10	10	10	10	10	10	10	10	10	10	10
Iglesia	10	10	10	10	10	10	10	10	10	10	10
Ríos Rosas	10	10	10	10	10	10	10	10	10	10	10
C. Caminos	10	10	10	10	10	10	10	10	10	10	10
Cuatro Caminos	10	10	10	10	10	10	10	10	10	10	10
Ríos Rosas	10	10	10	10	10	10	10	10	10	10	10
Iglesia	10	10	10	10	10	10	10	10	10	10	10
Chamberí	10	10	10	10	10	10	10	10	10	10	10
Bilbao	10	10	10	10	10	10	10	10	10	10	10
Tribunal	10	10	10	10	10	10	10	10	10	10	10
Gran Vía	10	10	10	10	10	10	10	10	10	10	10
Sol	10	10	10	10	10	10	10	10	10	10	10
Progreso	20	20	20	20	20	20	20	20	20	20	20
Antón Martín	30	30	30	30	30	30	30	30	30	30	30
Atocha	30	30	30	30	30	30	30	30	30	30	30
Menéndez Pelayo	35	35	35	35	35	35	35	35	35	35	35
Pacifico	35	35	35	35	35	35	35	35	35	35	35
Puente Valdecas	35	35	35	35	35	35	35	35	35	35	35
Ventas	30	30	30	30	30	30	30	30	30	30	30
Mantel Becerra	30	30	30	30	30	30	30	30	30	30	30
Goya	25	25	25	25	25	25	25	25	25	25	25
Príncipe Vergara	25	25	25	25	25	25	25	25	25	25	25
Retiro	25	25	25	25	25	25	25	25	25	25	25
Banco de España	25	25	25	25	25	25	25	25	25	25	25
Sevilla	25	25	25	25	25	25	25	25	25	25	25
Isabel II.	20	20	20	20	20	20	20	20	20	20	20
Santo Domingo	20	20	20	20	20	20	20	20	20	20	20
Noviciado	20	20	20	20	20	20	20	20	20	20	20
San Bernardo	20	20	20	20	20	20	20	20	20	20	20
Quevedo	20	20	20	20	20	20	20	20	20	20	20
E. del Norte	30	30	30	30	30	30	30	30	30	30	30

## FOTOGRAFIA LAURGRAFF

Magníficas postales desde tres ptas., kilométricos, pasaportes y carnets entregados en el acto.

### SE HACEN AMPLIACIONES

42, MONTEÑA, 42, PLANTA BAJA

Sucursal: FUENCARRAL, 147  
(junto al Teatro Fuencarral)

## CORBATAS :-: CAMISAS

INMENSO SURTIDO

ESPECIALIDAD EN CAMISAS A MEDIDA

### LA NOVEDAD

42, SAN BERNARDO, 42

## JUGUETERIA

### Viuda de Juan Gómez

RELOJERÍA, BISUTERÍA, PARAGUAS Y BOLSILLOS

Casa acreditada en composturas de muñecos

Conde Romanones, 8 y 10 - Teléfono 72 767

## LA REGIONAL

VINOS FINOS DE MESA :-: SERVICIO A DOMICILIO

Gran vino «EL PADRE ETERNO»

:-: y blanco «LA PALMA» :-:

1, LOS MADRAZO, 1.—TELEF. 13563

## EL MESON DEL SEGOVIANO

CAVA BAJA, núms. 41 y 28 :-: Teléfono 72932

El sitio más popular de la corte, donde pueden admirar los famosos frescos del pintor ARTURO ORTIZ ALGUACIL

LOS JUEVES, Pote gallego.

NO DEJE DE VISITAR ESTE FAMOSO MESON

## CENTRO DE SUSCRIPCIONES DE LA EQUITATIVA DE MADRID

Seguros de enfermedades con Sanatorio quirúrgico, de todas clases de especiales, por cuotas mensuales desde 1,25 a 9,80. Seguros de entierro desde 0,50 a 2,50 ptas., con sepultura perpetua, una persona sola 0,60 al mes.

Mesón de Paredes, 48

ZACARIAS MADRID

**Sastrería**

**Terrado**

**Sastrería**

*Proveedor de las Cooperativas del Ministerio  
de la Guerra e Instituciones.*

Trajes  
Gabanes  
Trincheras

LEGANITOS

2

Teléfono 13799

Uniformes  
de  
todas clases



PLAZOS Y CONTADO



**JOSE GUILLAMON**

**CALEFACCIONES Y SANEAMIENTOS**

Aplicaciones generales del calor  
a edificios y a la industria.

ESPECIALIDAD EN CALEFACCIONES INDEPENDIENTES POR PISOS. MÁS DE 2.000 INSTALACIONES FUNCIONANDO EN TODA ESPAÑA

PROYECTOS Y PRESUPUESTOS GRATIS

Oficinas: **SAGASTA, 7** duplicado

TELÉFONO 33875

Sucursal en MURCIA: Plaza de San Bartolomé, 1 y 2



**La Bondad**

ESTRELLA, 13

SELECTOS ACEITES, VINOS DE MESA Y JABONES  
EXQUISITOS CAFÉS, AZÚCARES Y CHOCOLATES

Servicio a domicilio rápidamente - Teléfono núm. 19.697

PROPIETARIO DE LOS VINOS RIOJA GRAN DUQUE y DUCAL  
ABASTECEDOR DE LOS PRINCIPALES HOTELES Y RESTAURANTS

**KARDEX**

FICHERO VISIBLE PERFECTO

**LIPS**

CAJAS DE CAUDALES  
MUEBLES DE ACERO  
PARA OFICINAS  
ARCHIVADORES, MESAS,  
ARMARIOS, ETC

**Dudy Meyer**

Montera, 28

MADRID



## Mi orgullo

ES EL ASPIRADOR DE POLVO

# VAMPIRO

Con él puedo limpiar las alfombras, los muebles y tapices sin que quede una partícula de polvo.

ENCERADORAS ELÉCTRICAS

*Hobby - Dandy - Victor - Express*

A. E. G.—Sección Sauro

Paseo de Recoletos, 17

Teléfono 19447

**CALIDAD  
COMODIDAD**

**AEG**

**APARATOS DE  
CALEFACCION**

**IMPRESINDIBLES PARA LA CASA**

A framed advertisement for AEG heating appliances. At the top, the words 'CALIDAD' and 'COMODIDAD' are written in bold. Below this is an illustration of three items: a tall radiator with 'AEG' on it, a kettle, and a teapot. In the center, the 'AEG' logo is prominently displayed. At the bottom, the text reads 'APARATOS DE CALEFACCION' and 'IMPRESINDIBLES PARA LA CASA'.

En todos los buenos,  
acreditados estable-  
cimientos del ramo

y

A. E. G. Ibérica  
de Electricidad

(S. A.)

