

Noveno año de publicación no interrumpida

Espectáculos de Madrid

REVISTA DIARIA

GUIA DE LA CAPITAL
NOVELAS PASATIEMPOS
CRÓNICAS DE TEATROS
TOROS

CINES
VARIETÉS
Y
SPORT

OFICINAS
CONDE DE ROMANONES, 2
ESQ. A CONCEPCIÓN JERÓNIMA

Reparto Gratis

- DIRECCIÓN -
2-CONDE DE ROMANONES, 2



MECAPHONE
EI FONOGRAFO PORTATIL MAS POTENTE
Y DE MAS CLARO SONIDO
VENTA EXCLUSIVA:
Unión Musical Española
Carrera de San Jerónimo, 30, y Preciados, 5 - Madrid

Pardo Durán

LA MARAVILLA DEL SIGLO



¿Ha oído Ud. la

NUEVA GRAMOLA CON CAMARA ACÚSTICA "REENTRANTE?"

En caso negativo, hágalo en seguida. Acuda sin pérdida de tiempo a un agente nuestro y pida una audición musical con este nuevo instrumento. Al escuchar las primeras notas sentirá usted la sensación de que los artistas se hallan en su presencia. Su ánimo quedará cautivado ante esta nueva maravilla, y radiante de placer deseará usted adquirir este prodigioso aparato, que reproduce todos los sonidos musicales con una precisión verdadera admirable. Una sola audición le convencerá.



La Voz de su Amo

COMPañÍA DEL GRAMÓFONO, S. A. E.
AVENIDA DE PÍ Y MARGALL, 1.—MADRID

Fábrica:
URGEL, N.º 234
BARCELONA



DISTRIBUCION DE NUESTRAS TIRADAS



Todos los días, de doce y media a dos, en los Casinos de Madrid, Bellas Artes, Gran Peña; en los Hoteles Palace, Paris, Inglés, Reina Victoria, Regina y Príncipe de Asturias. De cuatro a cinco (tarde), en los siguientes Cafés y de esta forma: *Martes, Jueves y Sábados*, Cafés Oriental, Lisboa, Puerto Rico, Universal y Colonial. *Miércoles, Viernes y Domingos*, Lyon d'Or, Maison Dorée, Café-Bar La Montaña y Norte. Diariamente se reparte en los Bares Villa-Rosa, Plaza de Santa Ana, 17; «Madrid-Sevilla». Echegaray, 21, y en la Peluquería de Moda, Prado, 7.—Lo que avisamos a los señores anunciantes para que lo comprueben.

Para toda clase de anuncios y propagandas dirijanse a la Dirección:

2, Conde de Romanones, 2

HORARIO DE TRENES

NORTE		Salida	Llegada
Madrid a			
Mixto Hendaya y Bilbao (1. ^a , 2. ^a y 3. ^a).	6	19,40	
Rápido Santander-Gijón (vía Segovia), 1. ^a y 3. ^a , restaurant...	9	22,15	
Rápido Hendaya (vía Avila), 1. ^a , butaca, y 2. ^a , restaurant...	10,05	22,35	
Rápido Bilbao (vía Avila), 1. ^a y 2. ^a ...	13	22,50	
Expreso Coruña (vía Segovia), 1. ^a y 3. ^a	19,20	9,40	
Expreso Gijón (vía Segovia), 1. ^a , 2. ^a y 3. ^a	22,15	8	
Supexpreso lujo Hendaya (sólo camas).	21,20	9,15	
Exp. Hendaya-Bilbao (v. Avila), 1. ^a y 2. ^a	22	9	
Expreso Hendaya-Salamanca-Portugal y Bilbao, 1. ^a y 3. ^a ...	22,30	7	22,50
Correo Santander (vía Avila)...	19,30	8,15	
Correo Coruña-Vigo...	19,40	7,45	
Correo Hendaya-Salamanca...	21,48	6	
Mixto Venta Baños-Coruña...	10,25	14,50	
NORTE GERCANIAS			
Ligero Segovia...	7,50	20,25	
Tranvía Avila...	8,15	18	
Tranvía Avila y Cercedilla (domingos y días festivos)...	10,10	8,48	

Sigue en la cuarta plana.

ARMENGOL
ACREDITADA Y ANTIGUA LANERIA Y COLCHONERIA

Grandes existencias en lanas y telas adamasca-
das y listadas para toda clase de colchones.
Duvets, plumas, miraguanos, borras, zalcas,
etcétera, etc.

BARQUILLO, 30 - Teléf. 34272

TELEFONO 10251



NO TIENE SUCURSALES

¿Quiere usted comer bien y económicamente? Visite en ADUANA, 21, el

Restaurant MOLINERO

Excelente servicio a la carta
Cu- iertos a 3 y 4 pesetas
11 Restaurant mejor de Madrid.

NORTE CERCANIAS

	Salida	Llegada
Ligero Cercedilla-Escorial... ..	14,10	21,05
Ligero Avila	17,10	12
Mensajerías Segovia (para en Pouelo Torrelodones y Villalba)	20,50	5

M. Z. A.

Tranvía a Getafe... ..	6,20	7,45
Omnibus a Alicante-Andalucía	7	18,45
Idem a Zaragoza-Barcelona... ..	7,20	20,50
Expreso a Badajoz... ..	8,45	20,45
Idem a Alicante y Valencia... ..	9	19,40
Idem a Zaragoza-Barcelona	9,40	22
Idem a Andalucía... ..	9,50	20,25
Idem a Andalucía... ..	10,55	21,05
Mensajerías a Alicante-Cartagena	11,10	22,10
Idem a Badajoz... ..	12	17,30
Expreso a Zaragoza... ..	15,15	15,30
Correo a Badajoz... ..	19,45	9,40
Expreso a Zaragoza-Barcelona	20,20	9
Correo a Zaragoza-Barcelona... ..	20,40	8
Idem a Andalucía... ..	21,35	9,10
Expreso a Andalucía... ..	21,40	10
Correo-Expreso a Cartagena... ..	21,45	8,30
Expreso a Valencia... ..	22,10	8
Idem a Sevilla... ..	22,40	8,45
Correo-Expreso a Alicante... ..	23	7,30
Idem a Andalucía... ..	23,25	7

M. Z. A. CERCANIAS

Omnibus a Toledo... ..	7	11,20
Expreso a Toledo y Cuenca... ..	9,10	17,15
Omnibus a Cuenca... ..	17,15	10,40
Idem a Aranjuez... ..	13	8,30
Correo a Cuenca... ..	18,30	22,10
Tranvía a Getafe... ..	6,20	7,45
Omnibus a Toledo... ..	7,45	14,35
Tranvía a Getafe... ..	9,25	13,15
Mensajerías a Toledo... ..	12	17,30
Tranvía a Getafe... ..	14,15	10
Correo a Toledo... ..	18,10	9
Tranvía a Getafe... ..	19,55	21,20
Omnibus a Toledo... ..	21,20	21,45

OESTE

Discrecional a Talavera... ..	7,25	10,54
Mixto a Cáceres-Lisboa... ..	8,45	19,50
Mercancías a Griñón... ..	14	0,55
Correo a Lisboa	20,25	9,05
Rápido a Lisboa	23,28	8,20

AUTOMÓVILES

TARIFA PARA SU SERVICIO

FRANJA ENCARNADA

(SIN PROPINA)

Los 800 primeros metros	0'60
Por cada 333 metros más o fracción... ..	0'10 y 0'20
Por cada hora que el coche esté parado	4'00
Despedidos en el tercer límite, se abonará por regreso	1'25

COCHES DE PLAZA

Por carreras.—Una o dos personas	1'25
Por cada asiento más	0'50
Por horas.—Una o dos personas	3'00
Por cada asiento más	0'75



PARA HOMBRES

Ayer ventruado, hoy enjuto, es que uso

LA FAJA DE JUSTO

JUSTO JUAN

10, CARMEN, 10

DEPOSITO DE LINOLEUM

Artículos de limpieza :: Tubos de goma
Hules de mesas y para encerados

FRANCISCO SERRANO

Droguería y Perfumería :: Depósito de suelas y tacones de goma

- CONDE DE ROMANONES 11 -

Teléfono 18557.—MADRID

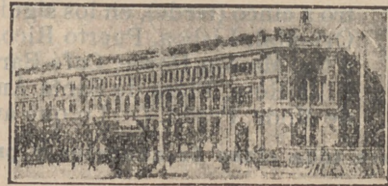

TARIFAS DE CORREOS

CARTAS	Derecho certificado.		Sobres monederos y objetos asegurado		Tarjetas postales	
	Qualquier peso	Cts.	Tipo de peso	Grs.	Sen-cillas	Cts.
PUNTO D. I. D. STINO	20	30 (h)	Fran-queo	20	15	15
Interior de las poblaciones	25	30 (h)	Fran-queo	25	25	15
Península, islas Baleares, Canarias, posesiones españolas del Norte de Africa y Andorra	25	30	Fran-queo	20	30	15
Portugal, Gibraltar, Filipinas y América	25	30	Fran-queo	20	30	15
Fernando Póo, Annobón, Corisco y demás posesiones del Golfo de Guinea	20	30	Fran-queo	20	30	15
Oficinas españolas en Marruecos y Tángar...	30	30	Fran-queo	20	30	15
Todos los demás países.	20	40	Fran-queo	20	40	25

(a) Los primeros 20 gramos son 40 céntimos, y cada 20 gramos que exceda de los 20 primeros, 20 céntimos. (h) Por excepción es de 5 céntimos solamente el importe del certificado para los impresos que contienen libros, sin que h. ya derecho a indemnización en caso de extravío.

PIJAMAS, CAMISAS Y CORBATAS

¡Imposible mejorar nuestro surtido y precios!

"EL FENIX"

MAYOR, 37 (esquina)

SERVICIOS DE LA CAPITAL

GOBIERNO ESPAÑOL.—MINISTERIOS

Presidencia del Consejo de Ministros, Paseo de la Castellana, 3, teléfono 30165.—Ministerio de Estado, Plaza de las Provincias, 1, teléfono 52849.—Economía Nacional, Paseo de Atocha, 1 y 3, teléf. 73569.—Ministerio de la Guerra, Alcalá, 53, teléfono 16552.—Ministerio de Fomento, Paseo de Atocha, 53, teléfono 73040.—Ministerio de Gobernación, Puerta del Sol, 7, teléfono 53037.—Ministerio de Hacienda, Alcalá, 11, teléfono 11370.—Instrucción, Alcalá, 34, teléfono 11667.—Ministerio de Justicia, San Bernardo, número 47, teléfono 14945.—Ministerio de Marina, Paseo del Prado, 3, teléfono 70412.—Trabajo, Marqués de la Ensenada, 8, teléfono 33391.—Ministerio de Comunicaciones, Plaza de Cánovas.

LOS MAS IMPORTANTES BANCOS

Central.—Alcalá, 31.—Teléfono 11140.
 Calamarte.—Alcalá, 44 y 46.—Teléfono 12890.
 Ahorros y Construcciones.—Prim, 5.—Teléf. 10993.
 Avila.—Peligros, 1.—Teléfono 10164.
 Alemán Trasatlántico.—P.º Prado, 16.—Tel. 12955.
 Bilbao.—Alcalá, 16.—Teléfono 12866.
 Castilla.—Pl. Independencia, 2.—Teléf. 52001.
 Cataluña.—Av. C. Peñalver, 19.—Teléfono 14664.
 Crédito Industrial.—P.º Recoletos, 6.—Tel. 53834.
 Crédito Local de España.—Alcalá, 22.—Tel. 12850.
 España.—Alcalá y Salón del Prado.—Teléf. 11110.
 Español de Crédito.—Alcalá, 14.—Teléfono 11126.
 Español de Crédito Hipotecario.—Sagasta, 4.
 Español del Río de la Plata.—Alcalá, 57.—Tel. 11040.
 Germánico-América del Sur.—C.ª S. Jerónimo, 32.
 Hipotecario.—Paseo de Recoletos, 12.
 Hispano-Americano.—Plaza de Canalejas, 1.
 Hispano de Edificación.—Av. C. Peñalver, 8 y 10.
 Industria y Comercio.—C.ª San Jerónimo, 43.
 Matritense.—San Agustín, 3.
 Nacional de Mutualidades.—Serrano, 5.
 Popular de León XIII.—Costanilla San Andrés, 7.
 Sáinz.—Alcalá, 12.
 Urquijo.—Alcalá, 55.
 Vitalicio de España.—Alcalá, 25.
 Vizcaya.—Nicolás M.ª Rivero, 8 y 10.
 Zaragozano.—Nicolás M.ª Rivero, 4 y 6.
 Anglo South American.—Av. C. Peñalver, 21.
 Crédit Lyonnais.—Alcalá, 10.
 Bolsa de Madrid.—Plaza de la Lealtad.

TEATROS DISTINGUIDOS

Calderón.—Atocha, 12.—Teléfono 10187.
 Price.—Plaza del Rey, 7.—Teléfono 51908.
 Cómico.—Mariana Pineda, 10.—Teléfono 10525.
 Eslava.—Pasadizo de San Ginés.—Teléfono 14032.
 Español.—Plaza del Príncipe Alfonso.—Teléf. 12121.
 Fontalba.—Av. Pi y Margall, 6.—Teléfono 14419.
 Isabel.—Barquillo, 14.—Teléfono 14778.
 Lara.—Corredera de San Pablo, 17.—Teléf. 11631.
 Pavón.—Embajadores, 11.—Teléfono 72315.
 De la Victoria.—C.ª San Jerónimo, 28.—Tel. 13458.
 Zarzuela.—Jovellanos, 4 y 6.—Teléfono 14341.
 Teatro Maravillas.—Malasaña, 6.—Teléfono 36993.

LOS MEJORES CAFES

Oriental.—P.ª del Sol, 11 y 12.—Teléfono 13005.
 Lisboa.—Mayor, 1.—Teléfono 15800.
 Puerto Rico.—P.ª del Sol, 3.—Teléfono 14804.
 Universal.—P.ª del Sol, 15.—Teléfono 15807.
 Colonial.—Alcalá, 3.—Teléfono 12603.
 Maison Dorée.—Alcalá, 22.—Teléfono 15804.
 La Montaña.—Alcalá, 2.—Teléfono 15020.
 Norte.—Montera, 54.—Teléfono 16802.
 Colón.—Alcalá, 17.—Teléfono 16022.
 Correos.—P.ª del Sol, 10.—Teléfono 12466.

CALZADOS

A RELLANO

LOS MEJORES
 VISITE ESTA CASA

86, ATOCHA, 86

SASTRERIA GALINDO

CORTE PROPIO

TRAJES ULTIMA MODA

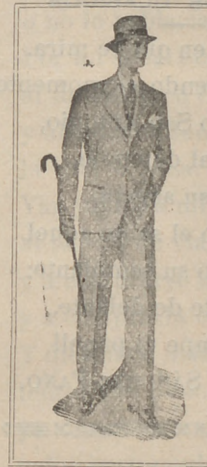

GABARDINAS TRINCHERAS

SE ADMITEN GÉNEROS PARA SU CONFECCIÓN
 8, Concepción Jerónima, 8. — Teléfono 72746

LA CORUÑA MARTIN NAVAZO

Vinos - Restaurant - Cervezas - Licores de todas las marcas - Mariscos del día - Aperitivos y bocadillos
 —: La Peña más clásica —:—

4, ALCALÁ, 4

FABRICA Y ALMACEN DE PIANOS ORGANOS Y ARMONIUMS RICARDO RODRIGUEZ

VENTAS AL CONTADO Y A PLAZOS

Despacho: **Ventura de la Vega, 3**
 Talleres: PIZARRO, núm. 19 (Palacio de Cheste)
 TELEFONO 12344

VILLA-ROSA RESTAURANT

El mejor y más típico en su género
 y el preferido por la buena Sociedad
 SERVICIO PERMANENTE

PLATO DEL DIA
 SERVICIO A LA CARTA

:: Visite usted VILLA-ROSA ::
 Plaza del Príncipe Alfonso, 17. — Teléfono 12270

La antigua Cerámica NIVEIRO

DE TALAVERA

Por mejora y ampliacion de local ha trasladado la EXPOSICION y VENTA de sus preciosos e inmejorables artículos a

Paseo de Recoletos, 14 Tel. 57769

LITERATURA

NUESTROS CLÁSICOS

desde el sitio en que te mira.
Yo estoy temiendo el momento
que el bendito San Antonio,
dándolo todo al demonio,
se levante de su asiento,
y que exclame el santo aquel
transformando su semblante:
—¡Que se quite de delante,
que se me rompe el papel!

FELIPE SÁNCHEZ-FANO.

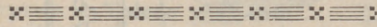

Constancia

Cinco años estubo
rondando su calle,
y escribiendo versos
a su lindo talle.
Le hicieron retratos
en dos mil posturas,
que se dedicaron
con mucha ternura.
Las cartas llegaron
a sumar millones,
llenando la casa
y hasta los balcones.
Se pasó otros cinco

LATINA

(PLAZA DE LA CEBADA)

A las 6: El puñal de rosas.
A las 7: Paloma de Embajadores o Cada cual con su igual.
A las 10,45: La Marcha de Cádiz y La revoltosa.

FUENCARRAL

A las 7: Las cariñosas.
A las 10,45: Calixta la prestamista y Campanas a vuelo.

VICTORIA

A las 7 y 11: Gran éxito de la Compañía Siboney-Azteca. Variedades criollas. Banjo Mike and His Boys. (Butacas, 3 ptas.)

MARAVILLAS

A las 6,45 y 10,45: Grandes sesiones de cine sonoro.

PALACIO DE LA PRENSA

Todos los días, tarde y noche, formidable programa de cine sonoro.

CINE DEL CALLAO

Tarde y noche. Salón y Terraza, colosal programa de cine sonoro.

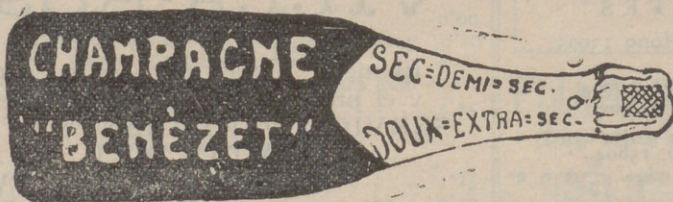

NOVELAS Y M...ES

Manolo,

la tempestad. ¿Qué hacer? ¿Posible...
pues no hay escalera!... ¡Si al...
—Padre—dijo el muchacho se...
no está muy lejos e iré con el bus...
El muchacho descendió...
la roca, buscó en vano el bote...
El hijo del guardián vol...
—El bote ha desaparecido...
tan espesa que no se disting...
Oiga cuán fuerte sopla el viento...
furia contra la costa. ¿Cómo...
que están en peligro? ¿Qué...
regreso?

Manolo cayó, mirando al...
—¡Padre!, ¡padre!—exclam...
¡Contésteme usted!
Pero el cuerpo del guardi...
voz del muchacho quedó al...
Fuera, el temporal se desar...
elevaban a gran altura y...
fuerza contra las paredes de...
El muchacho, arrodillado...
las manos, se puso a sollozar...

Hotel-Restaurante MARTIN

Cómodas habitaciones para...
jeros.— Se preparan meriend...
para viajes.
Junto a los F. F. Vasco...
PLAZA EASO...

imp Hijos de Tomás M...



CLEMENTE Y GARCIA

CAMISERIA
Y
ROPA BLANCA

51-Mayor-51

Equipos Canastillas, Batas, Blusas. Especialidad en ropas para niños.

Calderón

A las 7:

La revoltosa y La verbena de la Paloma.

A las 10,45:

Martierra

A L K Á Z A R

A las 7 y 11: Entre lobos.

Z A R Z U E L A

A las 7: La pluma verde.

A las 11: La niña de la bola.

MONUMENTAL CINEMA

Todos los días, tarde y noche, colosal programa de

PELÍCULAS

IDEAL ROSALES

Formidable programa de

:: VARIETÉS ::

50 ARTISTAS 50

B A T A C L A N

(PASEO ROSALES)

11 noche:

Gran programa de Varietés y

SOUPER - TANGO

pensando García
si hablaría al padre
o no le hablaría.
Por fin se ha atrevido,
al fin entra en casa,
y allí enamorado
la vida se pasa.
Van juntos a misa,
al teatro, de viaje,
y a comprarse un hongo
y a comprarla un traje.
Y diez años más
lentos van pasando;
ya aburridos todos,
todos bostezando.
El ya peina canas;
ella está esquelética;
casi chocho el padre;
la madre apoplética.
Por fin don Antonio,
ya desesperado,
gritó al pretendiente:
¡Esto se ha acabado!
Tiene usted dinero:
Tiene usted carrera.
¿En qué está pensando?
Dígame, ¿qué espera?
Y contestó García:

(Continuará.)

ALBERTO

Pulseras de pedida
especialidad



Últimas
creaciones

7, CARRETAS, 7

... posible subir hasta la linterna...
Si algniera a ayudarnos!
achacho se atormente usted; la costa
con esa buscar al tío y al médico.
dió mente la escalera, y al llegar a
el botola se lo había llevado.
volvturnado al lado de su padre.
reciduar está agitado y la bruma es
istingua a la distancia de dos metros.
el viento ya las olas se precipitan con
ómo para auxiliar a los pescadores
¿Quará mi madre al ver que no
do al con espanto.
exclam terror e indecible angustia—
guardmanecía inmóvil y frío, y la
ó alzar el estrépito de la tempestad.
desarmon toda violencia. Las olas se
a y estrellarse con extraordinaria
es de.
llado su padre y con la cara entre
llozara aquella habitación apenas
(CONTINUARÁ)

ura "BELLA EASO"
N BANDIARAN

banquetes, bodas y bautizos.
Servicio esmerado.
On parle français.

Vas... de la frontera francesa
CASO... SEBASTIÁ

Gijón.—Paseo de Recoletos, 21.—Teléfono 12607.
 Granja El Henar.—Alcalá, 40.—Teléfono 12079.
 Kutz.—Av. C. Peñalver, 16.—Teléfono 14219.
 Levante.—Puerta del Sol, 4.—Teléfono 12708.
 Madrid.—Alcalá, 9.—Teléfono 10257.
 María Cristina.—Mayor, 6.—Teléfono 15456.
 Nacional.—Toledo, 19.—Teléfono 10794.
 Regina.—Alcalá, 19.—Teléfono 12426.

GRANDES HOTELES

Palace.—Plaza de las Cortes, 5.—Teléfono 11100.
 Ritz.—Plaza de la Lealtad, 1.—Teléfono 12856.
 París.—Alcalá, 2.—Teléfono 10260.
 Inglés.—Echegaray, 10.—Teléfono 11030.
 Reina Victoria.—Plaza del Angel, 8.—Teléf. 12870.
 Regina.—Alcalá, 19.—Teléfono 14683.
 Príncipe de Asturias.—Echegaray, 1.—Tel. 12873.
 Florida.—Plaza del Callao, 2.—Teléfono 18359.
 Grand Hotel.—Arenal, 19 y 21.—Teléfono 12185.
 Gran Vía.—Av. Pi y Margall, 3.—Teléfono 14680.
 Roma.—Av. C. Peñalver, 9.—Teléfono 16018.
 Savoy.—Paseo del Prado, 26.—Teléfono 11166.
 Alfonso XIII.—Av. Pi y Margall, 12.—Tel. 14780.
 Barcelona.—Mariana Pineda, 7.—Teléfono 11661.
 Biarritz.—Victoria, 2.—Teléfono 11537.

ALGUNOS SERVICIOS DEL AYUNTAMIENTO

Alcaldía-Presidencia, Plaza de la Villa, teléfono 10106.—Comisiones de Concejales, Plaza de la Villa, 5, teléfono 10808.—Tercera Casa consistorial, Plaza de la Constitución, 3, teléfono 10021.

AGUAS POTABLES Y ALCANTARILLADO

Dirección, Plaza de la Villa, 4, teléfono 10922.—Inspección, Casa Cisneros, Plaza de la Villa, 4, teléfono 11227.—Inspección de Alcantarillas, Plaza de la Constitución, 3, teléf. 10012.—Almacenes de la Villa, Santa Engracia, 104, teléf. 30034.—Alumbrado, Dirección, Plaza de la Villa, 5, teléf. 10624.—Arquitectos, Dirección, Plaza de la Villa, 4, teléf. 11406.—Carruajes, Dirección, Plaza de la Constitución, teléfono 11070.—Colegio de Ntra. Sra. de la Paloma, Dehesa de la Villa, teléf. 30410.—Depositaria Municipal, Plaza de la Villa, 5, teléf. 12853.—Ensanche, Jefe Negociado, Ayala, 14, teléf. 52859.—Inspección facultativa, Costanilla de los Angeles, 13, teléfono 13659.—Guarcia Municipal, Jefatura, Plaza de la Constitución, 3, teléf. 20021.—Guardia de Caballería, Costanilla de los Desamparados, 15, tel. 10651.—Imprenta municipal, Sacramento, 2, tel. 13337.—Incendios, Dirección, Imperial, 10, tel. 12800.—Laboratorio central, Bailén, 43, tel. 70320.—Puesto de Desinfección, Plaza de San Francisco, 3, tel. 73729.—Limpezas, Dirección, Imperial, 10, tel. 14630.—Mataderos, Dirección, Paseo de la Chopera, tel. 70116.—Mercado de la Cebada, Plaza de la Cebada, teléfono 70405.—Mercado de los Mostenses, Plaza de los Mostenses, teléf. 15279.—Parques y jardines, Dirección, Parque de Madrid, teléf. 54382.—Puericultura, Casa central, Peñón, 23, teléfono 71341.

CASAS DE SOCORRO

Buenavista: Castelló, 65, teléfono 52430.—Centro: Navas de Tolosa, 3, teléfono 10025.—Congreso: Fuencarral, 8, teléfono 10048.—Congreso (sucursal): Hermosilla, 51, teléfono 30204.—Chamberí: Eloy Gonzalo, 15, teléfono 30271.—Chamberí (sucursal): Santa Engracia, 130, teléfono 30268.—Hospicio: Augusto Figueroa, 43, teléfono 16139.—Hospital (sucursal): Santa Isabel, 36, teléfono 74424.—Inclusa: Encarnación, 21, teléfono 70254.—Latina: Carrera de San Francisco, 8, teléfono 70050.—Latina (sucursal): General Ricardos, 4, teléfono 70755.—Palacio: Cristino Martos, 5, teléfono 30073.—Palacio (sucursal): Plaza del Puente de Segovia, 3, teléfono 70120.—Universidad: Alberto Aguilera, esquina a Vallehermoso, teléfono 31142.

JABON Y LEJIA



CATARINEU

ACEITES FILTRADOS - Pidanse en todas partes

ARAVACA-FUENCARRAL

DESPACHO **FUENCARRAL, 58**

EN MADRID: TELEFONO 10427

SERVICIO DE CORREOS

CENTRAL DE CORREOS (PLAZA DE CASTELAR)

ESTAFETAS URBANAS

Núm. 1 Jorge Juan, 20 y 22.—2 General Zabala, 14 (Prosperidad).—3 Santa Engracia, 155.—4 Florida, 7.—5 Carrera de San Francisco, 17.—6 General Oraá, 8.—7 Santa Isabel, (esquina a Brumen).—8 Ronda Conde Duque, 11.—9 Hermosilla, 39.—10 Fuencarral, 188.—11 Paseo de Extremadura, 28.—12 Magdalena, 12.—13 Lozano, 14 (Guindalera).—14 Montalbán, 1 (Central).

SERVICIO DE TRANVÍAS

Sitios de recogida: Estación del Norte.—Atocha (puerta y glorieta).—Plaza de Castelar.—Puerta del Sol (frente a Gobernación y esquina a Carretas).—Nicolás María Rivero (esquina a San Jerónimo).—Plaza de la Independencia.—Claudio Coello (esquina a Alcalá).—Red de San Luis.—Princesa (cruce con Marqués de Urquijo).—Plaza Mayor.—Cuatro Caminos y Ventas del Espíritu Santo. Horas: de 8 a 12 y media de la mañana y de 4 a 8 y media de la tarde.

ESTACIÓN DEL NORTE

Horas de recogida: de las 16 a las 21,50.

Cartas.—Cinco minutos antes de la salida de los trenes.

Impresos.—Desde las 16 hasta las 18.

Certificados y Valores. Correo de Galicia, hasta las 16,40. Correo de Santander 17.—Correo de Asturias, 18,40.—Expres de Irún, 21,00.—Correo de Irún, 21,30.—Mixtos de Galicia, Asturias y Santander, 21,00.

Horas de recogida de las cartas.—Galicia, a las 15,10. Asturias y Santander, 16,40.—Aragón y Cataluña, 17,05.—Tajo (Cáceres) y Extremadura, 17,30.—Alicante y Murcia, 17,55.—Valencia, 19,10.—Andalucía, 19,30.—Norte y Extr. nro, 21,00.

Cartas certificadas.—De 9 de la mañana a 12 de la noche. Para que salgan en los correos del día, precisa certificar dos horas antes de la salida de los trenes correos. En otro caso, utilícense las Estafetas de alcance de las Estaciones del Norte y Mediodía. Para el Extranjero, de 9 a 5 y de 7 a 12 de la noche.

Valores declarados.—De 10 de la mañana a las 17,30, a excepción de Galicia, Asturias y Santander, a las 15,00. Aragón y Cataluña, a las 16,80.—Andalucía y Norte, a las 18.—Caja: de 11 a 17.—Domingos, de 11 a 18.

Impresos certificados.—(Por la calle de Montalbán, en el Pasaje, a la izquierda).—Líneas de Galicia, Asturias, Santander, Segovia y Salamanca, de 10 a 13,30.—Líneas de Aragón, Extremadura, Tajo, Mediterráneo y Cuenca, de 10 a 14,50.—Líneas de Andalucía, Norte, Almorox y Colmenar, de 10 a 15,50. Estas horas son para el público que imponga de 1 a 8 certificado. Siendo más de 8, precisa relación por duplicado y sólo de 10 a 13,00, para el extranjero de 9 a 12.

Lista de Correos. De 9 de la mañana a 6 de la tarde.

ESTACIÓN DEL MEDIODÍA

Horas de servicio.—De las 16,30 a las 21,30.

Cartas.—Hasta diez minutos antes de la salida de trenes.

Periódicos e Impresos.—Cuenca, hasta las 16,40.—Aragón, hasta las 17,30.—Demás líneas, hasta las 18.

Certificados y valores.—Cuenca, hasta las 16,40.—Aragón (expres), 17,30.—Aragón (correo), 17,45.—Extremadura, 18,00.—Andalucía (expres), 19,30.—Alicante y Cartagena, 19,45.—Andalucía (correo), 20,10.—Valencia (expres), 20,45.

Líneas aéreas españolas

Servicio diario a SEVILLA y BARCELONA

HORARIO

Salida de Getafe (Madrid) para Sevilla, a las 14,30
Precio, 125 pesetas

Salida de Getafe (Madrid), para Barcelona, a las 9'15
Precio, 150 pesetas

Línea SEVILLA-CANARIAS-SEVILLA

Salida de Sevilla los días 5, 10, 15, 20, 25 y 30 de cada mes.

Billetes de ida y vuelta con el 15 por 100 de descuento. Transporte gratuito de 15 kilogramos de equipaje.

Transporte rápido de MERCANCIAS a 1'50 ptas. km.

Informes en agencias y hoteles

Despacho central, Antonio Maura, número 2. Teléfonos, 18230 y 18238. Despacho auxiliar, avenida Conde Peñalver, 18. (Hispano Suiza. Telf. 16067, Madrid.

Compañía Madrileña de Urbanización

Tranvía de Cuatro Caminos-Ciudad Lienal-Ventas

Servicio días laborables: Por la mañana, cada quince minutos; por la tarde, cada diez minutos. Domingos y días festivos, cada cinco minutos.

Tranvía de Cuatro Caminos a la Dehesa de la Villa

Servicio días laborables: Desde Cuatro Caminos, cada diez minutos; desde la Red de San Luis (Gran Vía), coches disco núm. 20, cada nueve minutos.

Tranvía desde Cuatro Caminos a Fuencarral

Cada treinta minutos.

Tranvía de Cuatro Caminos a Tetuán

Cada tres minutos. Servicio director desde el Puente de Vallecas a Tetuán, coches disco núm. 14, cada diez minutos.

Tranvía de Ventas a Canillejas

Servicio cada hora, saliendo los coches de Ventas, desde las 7,25 hasta las 22'25.

LÍNEAS DE TRANVIAS

1 Sol-Salamanca.....	0,15	Sol-Especial P. de Toros. Corri-	0,50
2 Sol-Argüelles.....	0,15	da de Novillos, 0,30.-Cda. de	0,50
3 Salamanca-Sol, 0,15.-Sol-Que-	0,15	Toros.....	0,50
4 Sol-Ventas, 0,20.-Sol-Parfidias,	0,10	Plaza Mayor-Leganés.....	0,15
5 Sol-Parfidias.....	0,15	27 Pozos-Sol, 0,15.-Sol-Delicias.....	0,15
6 Goya-Sol, 0,15.-Sol-Argüelles.....	0,15	28 Red de San Luis-Prospe. idad.....	0,20
7 Sol-Hipódromo.....	0,15	29 Puente Vallecas-Antón Martín.....	0,20
8 Bombilla-Sol, 0,30.-Sol-Hipno.....	0,15	30 Hipódromo-Chamartín la Rosa.....	0,15
9 Sol-Bombilla, 0,30.-Sol-Norte.....	0,20	31 Sol-Diego de León (por S.J.).....	0,15
10 Sol-Estación del Norte.....	0,20	32 Santo Domingo-estación Norte.....	0,15
11 Argüelles-Bilbao-Refiro.....	0,15	33 Plaza Domingo-Pozas.....	0,15
12 Sol-Argüelles (Rosales).....	0,15	34 C. Caminos-Glorieta de Bilbao.....	0,10
13 Antón Martín-Sol, 0,10.-Sol-	0,15	35 Cibeles-Puente de la Princesa.....	0,15
14 P. Viles-Sol, 0,25.-Sol-Qto.-Cua-	0,10	36 Cibeles-Goya (final).....	0,15
15 P. Vallecas-Sol, 0,25.-Sol-Cham-	0,10	37 Venturra Rodríguez.....	0,15
16 Sol-Pico, 0,25.-Sol-A. Martín.....	0,10	38 Prosperidad. P.ª A. Martín.....	0,15
17 C. Caminos-Sol, 0,10.-Sol-Pgs.....	0,05	39 Santo Domingo-Pozas, 0,15.-Po-	0,15
18 Obelisco-Sol, 0,10.-Sol-S. Fco.....	0,10	40 z. Escuela de Agricultura.....	0,20
19 C. Caminos.-P. A. Martínez.....	0,10	41 Puerta de Hierro.....	0,15
20 C. Caminos-Red de San Luis.....	0,10	42 Cibeles-Hipódromo.....	0,15
21 Sol-Pozas (por Leganitos).....	0,15	43 Cibeles-Plaza Manuel Becerra.....	0,05
22 Pozas-Sol, 0,15.-Sol-Embajad.....	0,15	44 Plaza Mayor-Fuenteclilla.....	0,20
23 Sol-Fuenteclilla.....	0,10	45 Plaza Mayor-Mateles-P. Atocha.....	0,15
24 P. Mayor-Carabanchel Bajo, 0,30.-	0,10	46 Glorieta de Bilbao-Colón-Goya.....	0,15
Carabanchel Alto.....	0,10	47 Glorieta Ruiz Jiménez-García	0,15
		48 Gaztambide.....	0,15

GRAN RESTAURANT

CAMORRA (HIJO)

CUESTA DE LAS PERDICES

Espléndido y espacioso jardín - Cenadores - Gabinetes - Magnífico salón para fiestas y reuniones

Donde mejor se come

ESTA ES LA CASA MAS ANTIGUA, POR ESO ES LA QUE MEJOR SIRVE

¡NO CONFUNDIRSE!

CAMORRA (HIJO) AUTÉNTICO

TELÉFONO 54.-ARAVACA

DISPONIBLE

FABRICA DE PLISADOS, VAINICAS E INCRUSTACIONES MECANICAS

LA CASA MAS ANTIGUA DE MADRID

Se hacen toda clase de plisados y en todos los anchos. Unica Casa que tiene siempre las últimas creaciones de París

ARTURO HUERTA

FERNANDO VI, 12, PRAL. - TELEFONO 33681

Casa Marcelino

COLMADO TIPICO ANDALUZ

Manzanilla de las mejores marcas

GRAN BODEGA

Recientemente inaugurada

VINOS DE MESA. Los más finos e inmejorables

Manuel Fernández y González, 8

TELEFONO 95124

Confitería :: Pastelería :: Fiambres

N I Z A

Especialidades y creaciones para el te y postres
Se sirven LUNCHS

Argensola, 20, y Orellana, 16 :- Glorieta de Bilbao, 7, y Sagasta, 2 :- Teléfono 83253

CASA "MERP"
ARREGLA STYLOGRAFICAS
ECHEGARAY 7 - TELEFONO 10035 - MADRID

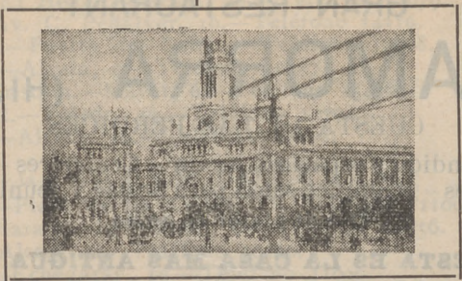

RUMBOS PARA AUTOMOVILES

- Madrid-Irún (por Aranda), 488 kilómetros.
- Madrid-Irún (por Valladolid), 558 kilómetros.
- Madrid-Irún (por Soria), 496 kilómetros.
- Madrid-Bilbao (por Aranda), 396 kilómetros.
- Madrid-Santander (por Aranda), 393 kilómetros.
- Madrid-Santander (por Valladolid), 466 kilómetros.
- Madrid-Gijón (por Valladolid), 476 kilómetros.
- Madrid-Vigo (por Salamanca), 665 kilómetros.
- Madrid-La Coruña (por Lugo), 609 kilómetros.
- Madrid-Barcelona (por Zaragoza), 628 kilómetros.
- Madrid-Barcelona (por Alcañiz), 629 kilómetros.
- Madrid-Valencia (por Tarancón), 351 kilómetros.
- Madrid-Alicante (por Albacete), 422 kilómetros.
- Madrid-Cartagena (por Ocaña), 441 kilómetros.
- Madrid-Sevilla (por Córdoba), 542 kilómetros.
- Madrid-Sevilla (por Mérida), 545 kilómetros.
- Sevilla-Cádiz (por Jerez de la Frontera), 154 km.
- Madrid-Granada (por Jaén), 436 kilómetros.
- Madrid-Málaga (por Granada), 564 kilómetros.
- Madrid-Toledo, 70 kilómetros.
- Madrid-Salamanca, 214 kilómetros.
- Madrid-Badajoz (por Trujillo), 407 kilómetros.

Tarifa general de la Compañía del Metropolitano "Madrid".

PUERTA DEL SOL A TETUAN DE LAS VICTORIAS, 0,30.
CON ESTACIONES EN ALVARADO Y ESTRECHO

ESTACIONES	0	10	20	30	40	50	60	70	80	90	100
F. del Norte	0	0	0	0	0	0	0	0	0	0	0
Quevedo	0	0	0	0	0	0	0	0	0	0	0
S. Bernardo	0	0	0	0	0	0	0	0	0	0	0
Noviciado	0	0	0	0	0	0	0	0	0	0	0
St. Domin.	0	0	0	0	0	0	0	0	0	0	0
Isabel II.	0	0	0	0	0	0	0	0	0	0	0
Sevilla	0	0	0	0	0	0	0	0	0	0	0
Banco	0	0	0	0	0	0	0	0	0	0	0
Retiro	0	0	0	0	0	0	0	0	0	0	0
P. Vergara	0	0	0	0	0	0	0	0	0	0	0
Goya	0	0	0	0	0	0	0	0	0	0	0
M. Becerra	0	0	0	0	0	0	0	0	0	0	0
Ventas	0	0	0	0	0	0	0	0	0	0	0
P. Valdecas	0	0	0	0	0	0	0	0	0	0	0
Pacifico	0	0	0	0	0	0	0	0	0	0	0
M. Pelayo	0	0	0	0	0	0	0	0	0	0	0
Atocha	0	0	0	0	0	0	0	0	0	0	0
A. Martín	0	0	0	0	0	0	0	0	0	0	0
Progreso	0	0	0	0	0	0	0	0	0	0	0
P. del Sol	0	0	0	0	0	0	0	0	0	0	0
Gran Vía	0	0	0	0	0	0	0	0	0	0	0
Tribunal	0	0	0	0	0	0	0	0	0	0	0
Bilbao	0	0	0	0	0	0	0	0	0	0	0
Chamberf.	0	0	0	0	0	0	0	0	0	0	0
Iglesia	0	0	0	0	0	0	0	0	0	0	0
Rfos Rosas	0	0	0	0	0	0	0	0	0	0	0
C. Caminos	0	0	0	0	0	0	0	0	0	0	0
Cuatro Caminos	0	0	0	0	0	0	0	0	0	0	0
Rfos Rosas	0	0	0	0	0	0	0	0	0	0	0
Iglesia	0	0	0	0	0	0	0	0	0	0	0
Chamberf.	0	0	0	0	0	0	0	0	0	0	0
Bilbao	0	0	0	0	0	0	0	0	0	0	0
Tribunal	0	0	0	0	0	0	0	0	0	0	0
Gran Vía	0	0	0	0	0	0	0	0	0	0	0
Sol	0	0	0	0	0	0	0	0	0	0	0
Progreso	0	0	0	0	0	0	0	0	0	0	0
Antón Martín	0	0	0	0	0	0	0	0	0	0	0
Atocha	0	0	0	0	0	0	0	0	0	0	0
Méndez Pelayo	0	0	0	0	0	0	0	0	0	0	0
Pacifico	0	0	0	0	0	0	0	0	0	0	0
Puerto Valdecas	0	0	0	0	0	0	0	0	0	0	0
Ventas	0	0	0	0	0	0	0	0	0	0	0
Manuel Becerra	0	0	0	0	0	0	0	0	0	0	0
Goya	0	0	0	0	0	0	0	0	0	0	0
Príncipe Vergara	0	0	0	0	0	0	0	0	0	0	0
Banco de España	0	0	0	0	0	0	0	0	0	0	0
Sevilla	0	0	0	0	0	0	0	0	0	0	0
Isabel II.	0	0	0	0	0	0	0	0	0	0	0
Santo Domingo	0	0	0	0	0	0	0	0	0	0	0
Noviciado	0	0	0	0	0	0	0	0	0	0	0
San Bernardo	0	0	0	0	0	0	0	0	0	0	0
Quevedo	0	0	0	0	0	0	0	0	0	0	0
E. del Norte	0	0	0	0	0	0	0	0	0	0	0

FOTOGRAFIA LAURGRAFF

Magnificas postales desde tres ptas., kilometricos, pasaportes y carnets entregados en el acto.
SE HACEN AMPLIACIONES
42, MONTPELIER, 42, PLANTA BAJA
Sucursal: FUENCARRAL, 147
(junto al Teatro Fuencarral)

CORBATAS :: CAMISAS

INMENSO SURTIDO
ESPECIALIDAD EN CAMISAS A MEDIDA
LA NOVEDAD
42, SAN BERNARDO, 42

JUGUETERIA

Viuda de Juan Gómez
RELOJERIA, BISUTERIA, PARAGUAS Y BOLSILLOS
Casa acreditada en composturas de muñecos
Conde Romanones 8 y 10 - Teléfono 72 767

LA REGIONAL

VINOS FINOS DE MESA :: SERVICIO A DOMICILIO
Gran vino «EL PADRE ETERNO»
:: y blanco «LA PALMA» ::
1. LOS MADRAZO, 1.—TELEF. 13563

EL MESON DEL SEGOVIANO

CAVA BAJA, núms. 41 y 28 :: Teléfono 72932
El sitio más popular de la corte, donde pueden admirar los famosos frescos del pintor ARTURO ORTIZ ALGUACIL
LOS JUEVES, Pote gallego.
NO DEJE DE VISITAR ESTE FAMOSO MESON

CENTRO DE SUSCRIPCIONES DE LA EQUITATIVA DE MADRID

Seguros de enfermedades con Sanatorio quirúrgico, de todas clases de especiales, por cuotas mensuales desde 1,25 a 9,80. Seguros de entierro desde 0,50 a 2,50 ptas., con sepultura perpetua, una persona sola 0,60 al mes.
Mesón de Paredes, 48
ZACARIAS MADRID

Sastrería

Terrado

Sastrería

*Proveedor de las Cooperativas del Ministerio
de la Guerra e Instituciones.*



LEGANITOS

2

Teléfono 13799

Trajes
Gabanes
Trincheras

Uniformes
de
todas clases

PLAZOS Y CONTADO



JOSE GUILLAMON

CALEFACCIONES Y SANEAMIENTOS

Aplicaciones generales del calor
a edificios y a la industria.

ESPECIALIDAD EN CALEFACCIONES INDEPENDIENTES POR PISOS. MÁS DE 2.000 INSTALACIONES FUNCIONANDO EN TODA ESPAÑA

PROYECTOS Y PRESUPUESTOS GRATIS

Oficinas: **SAGASTA, 7** duplicado

TELÉFONO 33875

Sucursal en **MURCIA: Plaza de San Bartolomé, 1 y 2**

KARDEX

FICHERO VISIBLE PERFECTO

LIPS

CAJAS DE CAUDALES
MUEBLES DE ACERO
PARA OFICINAS
ARCHIVADORES, MESAS,
ARMARIOS, ETC

Rudy Meyer

**Montera, 28
MADRID**



La Bondad

ESTRELLA, 13

SELECTOS ACEITES, VINOS DE MESA Y JABONES
EXQUISITOS CAFÉS, AZÚCARES Y CHOCOLATES

Servicio a domicilio rápidamente ☐ Teléfono núm. 19.697

PROPIETARIO DE LOS VINOS RIOJA GRAN DUQUE Y DUCAL
ABASTECEDOR DE LOS PRINCIPALES HOTELES Y RESTAURANTS



Mi orgullo

ES EL ASPIRADOR DE POLVO

VAMPIRO

Con él puedo limpiar las alfombras, los muebles y tapices sin que quede una partícula de polvo.

ENCERADORAS ELÉCTRICAS

Hobby - Dandy - Victor - Express

A. E. G.—Sección Santo

Paseo de Recoletos, 17

Teléfono 19447

**VENTILADORES
AEG**



AEG

MARCA —
ACREDITADA,
ALTO —
RENDIMIENTO,
EXCELENTE —
PRESENTACION
PRECIOS —
ECONOMICOS

AEG IBÉRICA DE ELECTRICIDAD S.A.

En todos los buenos,
acreditados estable-
cimientos del ramo

y

A. E. G. Ibérica

de Electricidad

(S. A.)

