

Noveno año de publicación no interrumpida

Espectáculos de Madrid

REVISTA DIARIA

GUIA DE LA CAPITAL

NOVELAS PASATIÉMPOS

CRÓNICAS DE TEATROS

TOROS



Reparto Gratis

- DIRECCIÓN -
2-CONDE DE ROMANONES, 2



MECAPHONE

EL FONOGRAFO PORTATIL MAS POTENTE
Y DE MAS CLARO SONIDO

VENTA EXCLUSIVA:

Unión Musical Española

Carrera de San Jerónimo, 30, y Preciados, 5 - Madrid

LA MARAVILLA DEL SIGLO



¿Ha oído Ud. la

NUEVA GRAMOLA CON CAMARA ACÚSTICA "REENTRANTE?"

En caso negativo, hágalo en seguida. Acuda sin pérdida de tiempo a un agente nuestro y pida una audición musical con este nuevo instrumento. Al escuchar las primeras notas sentirá usted la sensación de que los artistas se hallan en su presencia. Su ánimo quedará cautivado ante esta nueva maravilla, y radiante de placer deseará usted adquirir este prodigioso aparato, que reproduce todos los sonidos musicales con una precisión verdadera admirable. Una sola audición le convencerá.

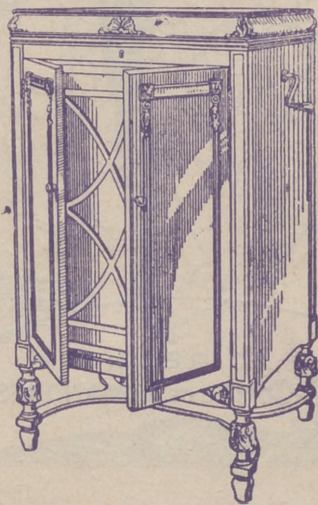

La Voz de su Amo

COMPañÍA DEL GRAMÓFONO, S. A. E.
AVENIDA DE PÍ Y MARGALL, 1.—MADRID

Fábrica:
URGEL, N.º 234
BARCELONA



DISTRIBUCION DE NUESTRAS TIRADAS



Todos los días, de doce y media a dos, en los Casinos de Madrid, Bellas Artes, Gran Peña; en los Hoteles Palace, París, Inglés, Reina Victoria, Regina y Príncipe de Asturias. De cuatro a cinco (tarde), en los siguientes Cafés y de esta forma: *Martes, Jueves y Sábados*, Cafés Oriental, Lisboa, Puerto Rico, Universal y Colonial. *Miércoles, Viernes y Domingos*, Lyon d'Or, Maison Dorée, Café-Bar La Montaña y Norte. Diariamente se reparte en los Bares Villa-Rosa, Plaza de Santa Ana, 17; «Madrid-Sevilla». Echegaray, 21, y en la Peluquería de Moda, Prado, 7.— Lo que avisamos a los señores anunciantes para que lo comprueben.

Para toda clase de anuncios y propagandas dirijanse a la Dirección:

2, Conde de Romanones, 2

HORARIO DE TRENES

NORTE	Salida	Llegada
Madrid a		
Mixto Hendaya y Bilbao (1. ^a , 2. ^a y 3. ^a).	6	19,40
Rápido Santander-Gijón (vía Segovia), 1. ^a y 3. ^a , restaurant...	9	22,15
Rápido Hendaya (vía Avila), 1. ^a , butaca, y 2. ^a , restaurant...	10,05	22,35
Rápido Bilbao (vía Avila), 1. ^a y 2. ^a ...	13	22,50
Expreso Coruña (vía Segovia), 1. ^a y 3. ^a	19,20	9,40
Expreso Gijón (vía Segovia), 1. ^a , 2. ^a y 3. ^a	22,15	8
Surexpreso lujo Hendaya (sólo camas).	21,20	9,15
Exp. Hendaya-Bilbao (v. Avila), 1. ^a y 2. ^a	22	9
Expreso Hendaya-Salamanca-Portugal y Bilbao, 1. ^a y 3. ^a ...	22,30	22,50
Correo Santander (vía Avila)...	19,30	8,15
Correo Coruña-Vigo...	19,40	7,45
Correo Hendaya-Salamanca...	21,48	6
Mixto Venta Baños-Coruña...	10,25	14,50
NORTE CERCANIAS		
Ligero Segovia...	7,50	20,25
Tranvía Avila...	8,15	18
Tranvía Avila y Cercedilla (domingos y días festivos)...	10,10	8,48

Sigue en la cuarta plana.

ARMENGOL
ACREDITADA Y ANTIGUA LANERIA Y COLCHONERIA

Grandes existencias en lanas y telas adamasca-das y listadas para toda clase de colchones. Duvets, plumas, miraguanos, borras, zaleas, etcétera, etc.

BARQUILLO, 30 - Teléf. 34272

TELEFONO 10251



NO TIENE SUCURSALES

¿Quiere usted comer bien y económicamente? Visite en ADUANA, 21, el

Restaurant MOLINERO

Excelente servicio a la carta
Cuartos a 3 y 4 pesetas
11 Restaurant mejor de Madrid.

NORTE GERCANIAS

	Salida	Llegada
Ligero Cercedilla-Escorial...	14,10	21,05
Ligero Avila ...	17,10	12
Mensajerías Segovia (para en Pouelo Torrelodones y Villalba) ...	20,50	5

M. Z. A.

Tranvía a Getafe...	6,20	7,45
Omnibus a Alicante-Andalucía...	7	18,45
Idem a Zaragoza-Barcelona...	7,20	20,50
Expreso a Badajoz...	8,45	20,45
Idem a Alicante y Valencia...	9	19,40
Idem a Zaragoza-Barcelona...	9,40	22
Idem a Andalucía...	9,50	20,25
Idem a Andalucía...	10,55	21,05
Mensajerías a Alicante-Cartagena...	11,10	22,10
Idem a Badajoz...	12	17,30
Expreso a Zaragoza...	15,15	15,30
Correo a Badajoz...	19,45	9,40
Expreso a Zaragoza-Barcelona...	20,20	9
Correo a Zaragoza-Barcelona...	20,40	8
Idem a Andalucía...	21,35	9,10
Expreso a Andalucía...	21,40	10
Correo-Expreso a Cartagena...	21,45	8,30
Expreso a Valencia...	22,10	8
Idem a Sevilla...	22,40	8,45
Correo-Expreso a Alicante...	23	7,30
Idem a Andalucía...	23,25	7

M. Z. A. GERCANIAS

Omnibus a Toledo...	7	11,20
Expreso a Toledo y Cuenca...	9,10	17,15
Omnibus a Cuenca...	17,15	10,40
Idem a Aranjuez...	13	8,30
Correo a Cuenca...	18,30	22,10
Tranvía a Getafe...	6,20	7,45
Omnibus a Toledo...	7,45	14,35
Tranvía a Getafe...	9,25	13,15
Mensajerías a Toledo...	12	17,30
Tranvía a Getafe...	14,15	16
Correo a Toledo...	18,10	9
Tranvía a Getafe...	19,55	21,20
Omnibus a Toledo...	21,20	21,45

OESTE

Discrecional a Talavera...	7,25	10,54
Mixto a Cáceres-Lisboa...	8,45	10,50
Mercancías a Griñón...	14	6,55
Correo a Lisboa...	20,25	9,05
Rápido a Lisboa...	23,28	8,26

AUTOMÓVILES

TARIFA PARA SU SERVICIO

FRANJA ENCARNADA

(SIN PROPINA)

Los 800 primeros metros	0'60
Por cada 333 metros más o fracción...	0'10 y 0'20
Por cada hora que el coche esté parado	4'00
Despedidos en el tercer límite, se abonará por regreso	1'25

COCHES DE PLAZA

Por carreras.—Una o dos personas	1'25
Por cada asiento más	0'50
Por horas.—Una o dos personas	3'00
Por cada asiento más	0'75



PARA HOMBRES

Ayer ventrudo, hoy enjuto, es que uso LA FAJA DE JUSTO

JUSTO JUAN

10, CARMEN, 10

DEPOSITO DE LINOLEUM

Artículos de limpieza :: Tubos de goma Hules de mesas y para encerados

FRANCISCO SERRANO

Droguería y Perfumería :: Depósito de suelas y tacones de goma

- CONDE DE ROMANONES 11 -

Teléfono 18557.—MADRID

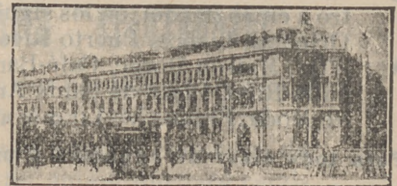

TARIFAS DE CORREOS

CARTAS	Tarjetas postales		Sobres monederos y objetos asegurado		Derecho certificado	
	Tipo	peso	Tipo	peso	Cualquier peso	Cts.
Francia	15	15	15	20	30 (h)	30 (h)
Francia	25	15	25	25	30 (h)	30 (h)
Francia	25	15	25	25	30	30
Francia	20	15	20	20	30	30
Francia	30	15	30	20	30	30
Francia	40	15	40	20	30	30

(a). Los primeros 20 gramo son 40 céntimos, y cada 20 gramos que exceda de los 20, son 20 céntimos. (b). Por excepción es de 5 céntimos solamente el importe del certificado de los sobres que contienen libros, sin que haya derecho a indemnización en caso de extravío.

PUNTO DE DESTINO

Interior de las poblaciones... Península, islas Baleares, Canarias, posesiones españolas del Norte de Africa y Andorra... Portugal, Gibraltar, Filipinas y América... Fernando Póo, Annobón, Corisco y demás posesiones del Golfo de Guinea... Oficinas españolas en Marruecos y Tánger... Todos los demás países.

PIJAMAS, CAMISAS Y CORBATAS

¡Imposible mejorar nuestro surtido y precios!

“EL FENIX”

MAYOR, 37 (esquina)

SERVICIOS DE LA CAPITAL

GOBIERNO ESPAÑOL.—MINISTERIOS

Presidencia del Consejo de Ministros, Paseo de la Castellana, 3, teléfono 30165.—Ministerio de Estado, Plaza de las Provincias, 1, teléfono 52840.—Economía Nacional, Paseo de Atocha, 1 y 3, teléf. 73569.—Ministerio de la Guerra, Alcalá, 53, teléfono 16552.—Ministerio de Fomento, Paseo de Atocha, 53, teléfono 73040.—Ministerio de Gobernación, Puerta del Sol, 7, teléfono 53037.—Ministerio de Hacienda, Alcalá, 11, teléfono 11370.—Instrucción, Alcalá, 34, teléfono 11667.—Ministerio de Justicia, San Bernardo, número 47, teléfono 14945.—Ministerio de Marina, Paseo del Prado, 3, teléfono 70412.—Trabajo, Marqués de la Ensenada, 8, teléfono 33391.—Ministerio de Comunicaciones, Plaza de Cánovas.

LOS MAS IMPORTANTES BANCOS

Central.—Alcalá, 31.—Teléfono 11140.
 Calamarte.—Alcalá, 44 y 46.—Teléfono 12890.
 Ahorros y Construcciones.—Prim, 5.—Teléf. 10993.
 Avila.—Peligros, 1.—Teléfono 10164.
 Alemán Transatlántico.—P.º Prado, 16.—Tel. 12955.
 Bilbao.—Alcalá, 16.—Teléfono 12866.
 Castilla.—Pl. Independencia, 2.—Teléf. 52001.
 Cataluña.—Av. C. Peñalver, 19.—Teléfono 14664.
 Crédito Industrial.—P.º Recoletos, 6.—Tel. 53834.
 Crédito Local de España.—Alcalá, 22.—Tel. 12850.
 España.—Alcalá y Salón del Prado.—Teléf. 11110.
 Español de Crédito.—Alcalá, 14.—Teléfono 11126.
 Español de Crédito Hipotecario.—Sagasta, 4.
 Español del Río de la Plata.—Alcalá, 57.—Tel. 11040.
 Germánico-América del Sur.—C.ª S. Jerónimo, 32.
 Hipotecario.—Paseo de Recoletos, 12.
 Hispano-Americano.—Plaza de Canalejas, 1.
 Hispano de Edificación.—Av. C. Peñalver, 8 y 10.
 Industria y Comercio.—C.ª San Jerónimo, 43.
 Matritense.—San Agustín, 3.
 Nacional de Mutualidades.—Serrano, 5.
 Popular de León XIII.—Costanilla San Andrés, 7.
 Sáinz.—Alcalá, 12.
 Urquijo.—Alcalá, 55.
 Vitalicio de España.—Alcalá, 25.
 Vizcaya.—Nicolás M.ª Rivero, 8 y 10.
 Zaratogano.—Nicolás M.ª Rivero, 4 y 6.
 Anglo South American.—Av. C. Peñalver, 21.
 Crédit Lyonnais.—Alcalá, 10.
 Bolsa de Madrid.—Plaza de la Lealtad.

TEATROS DISTINGUIDOS

Calderón.—Atocha, 12.—Teléfono 10187.
 Price.—Plaza del Rey, 7.—Teléfono 51908.
 Cómico.—Mariana Pineda, 10.—Teléfono 10525.
 Eslava.—Pasadizo de San Ginés.—Teléfono 14032.
 Español.—Plaza del Príncipe Alfonso.—Teléf. 12121.
 Fontalba.—Av. Pi y Margall, 6.—Teléfono 14419.
 Isabel.—Barquillo, 14.—Teléfono 14778.
 Lara.—Corredera de San Pablo, 17.—Teléf. 11631.
 Pavón.—Embajadores, 11.—Teléfono 72315.
 De la Victoria.—C.ª San Jerónimo, 28.—Tel. 13458.
 Zarzuela.—Jovellanos, 4 y 6.—Teléfono 14341.
 Teatro Maravillas.—Malasaña, 6.—Teléfono 36993.

LOS MEJORES CAFES

Oriental.—P.ª del Sol, 11 y 12.—Teléfono 13005.
 Lisboa.—Mayor, 1.—Teléfono 15800.
 Puerto Rico.—P.ª del Sol, 3.—Teléfono 14804.
 Universal.—P.ª del Sol, 15.—Teléfono 15807.
 Colonial.—Alcalá, 3.—Teléfono 12603.
 Maison Dorée.—Alcalá, 22.—Teléfono 15804.
 La Montaña.—Alcalá, 2.—Teléfono 15020.
 Norte.—Montera, 54.—Teléfono 16802.
 Colón.—Alcalá, 17.—Teléfono 16022.
 Correos.—P.ª del Sol, 10.—Teléfono 12466.

CALZADOS ARELLANO

LOS MEJORES
 VISITE ESTA CASA

86, ATOCHA, 86

SASTRERIA GALINDO

CORTE PROPIO

TRAJES ULTIMA MODA



GABARDINAS □ TRINCHERAS

SE ADMITEN GÉNEROS PARA SU CONFECCIÓN
 8, Concepción Jerónima, 8. — Teléfono 72746

LA CORUÑA MARTIN NAVAZO

Vinos - Restaurant - Cervezas - Licores de todas las marcas - Mariscos del día - Aperitivos y bocadillos
 —:— La Peña más clásica :—:

4, ALCALÁ, 4

FABRICA Y ALMACEN DE PIANOS

ORGANOS Y ARMONIUMS

RICARDO RODRIGUEZ

VENTAS AL CONTADO Y A PLAZOS

Despacho: Ventura de la Vega, 3
 Talleres: PIZARRO, núm. 19 (Palacio de Chestre)
 TELEFONO 12344

VILLA-ROSA RESTAURANT

El mejor y más típico en su género y el preferido por la buena Sociedad

SERVICIO PERMANENTE

PLATO DEL DIA

SERVICIO A LA CARTA

Visite usted VILLA-ROSA
 Plaza del Príncipe Alfonso, 17. — Teléfono 12270

CLEMENTE Y GARCIA

CAMISERIA
Y
ROPA BLANCA

51-Mayor-51

Equipos Canastillas, Batas, Blusas. Especialidad en ropas para niños.



LITERATURA

NUESTROS CLÁSICOS

me lo dicen,
y tanto la adoro,
que la finjo
que yo nada sé.

Pierrot ya está alegre.
pues canta a la luna ;
y aunque la fortuna
le sonría cruel,
ya no tendrá amores,
pues que Colombina
y Arlequín se entienden
y se burlan de él.

Y cuando las gentes
oigan mi canción,
dirán, admiradas :
¡ Qué alegre es Pierrot !

II

Para mí era Colombina,
sus encantos y alegrías
como al pájaro es la flor,
y en mi vida errante y triste
un rayo de luz su amor.

¡ Qué alegre es Pierrot !
Mi cariño dió al olvido,
y fingiendo me quería

LATINA

(PLAZA DE LA CEBADA)
Compañía de zarzuela de
SALVADO y VIDEGAIN

A las 7: La alegría de la huerta.

A las 8: La gran vía.

A las 10,45: La gran vía y Los claveles.

Butacas, 0,75. - General, 0,25.

AL K Á Z A R

A las 7 y a las 11: Soltero y solo en la vida.

CHUECA

Compañía de zarzuela del maestro
GUERRERO

A las 7: Los gavilanes.

A las 10,45: La montería.

FUENCARRAL

A las 7: Campanas a vuelo.
A las 10,30: Agua, azucarillos
y aguardiente y Campanas a vuelo.

PALACIO DE LA PRENSA

Todos los días, tarde y noche,
formidable programa de cine sonoro.

CINE DEL CALLAO

Tarde y noche. Salón y Terraza,
colosal programa de cine sonoro.



NOVELAS Y

El castigo

Alvaro Montellano,
nombrado Juez especial
a consecuencia del desastre
acababa de tomar declaraciones,
y de regreso en su despacho
encontró en su escritorio
documentos encontrados en el
cargados de su captura.

Había llamado su atención
encontrado en el domicilio
con llave y aquél ni quiso
Policía, diciendo que aquél
amigo que se lo entregó
a llamar un cerrajero,
gistrado.

Pero la sorpresa de Alvaro
de documentos relacionados
con que el contenido de los
ellas.

Y lo peor de todo era
con una letra que se parecía
firmadas algunas con un
se llamaba su esposa.

Montellano se había
gas, hija de un magistrado

Hotel-Restaurante

MARTIN

Cómodas habitaciones para
jeros. - Se preparan menús
para viajes.

Junto a los F. F. Varios
PLAZA ESPAÑA

imp. Hijos de Tomás

SGCB2021



La antigua Cerámica NIVEIRO

DE TALAVERA

Por mejora y ampliación de local ha trasladado la EXPOSICION y VENTA de sus preciosos e inmejorables artículos a

Paseo de Recoletos, 14 Tel. 57769

LAS TRES MISTERIOSAS

una ofensa

strucción del distrito de...
nder en la causa instruída
de una vasta conspiración,
de los supuestos conspira-
pábase de examinar los do-
este al registrarla los en-
tura.
pequeño cofrecito de hierro
eso, y como estaba cerrado
entregarla al inspector de
to no era suyo, sino de un
guardase, el juez procedió
abrió en presencia del ma-

traordinaria cuando en vez
la conspiración encontróse
gran cartas de amor.

ellas cartas estaban escritas
la de su esposa y estaban
que era de Luisa, que así
años antes con Luisa Var-
amigo suyo, sin tener en

(Continuará.)

BELLA EASO" ANDIARAN

Banquetes, bodas y bautizos.
Servicio esmerado.
On parle français.

F. de la frontera francesa
SEBASTIÁN

luanelo, 10.—Teléf. 73402

PAVON

Compañía de Revistas CABAÑAS

A las 7 y a las 11:
¡Por si las moscas!
¡Gran éxito!

ZARZUELA

A las 7: La caraba.
A las 11: Los chatos.

MONUMENTAL CINEMA

Todos los días, tarde y noche,
colosal programa de

PELÍCULAS

IDEAL ROSALES

Formidable programa de

:: VARIETÉS ::

50 ARTISTAS 50

BATACLAN (PASEO ROSALES)

11 noche:
Gran programa de Varietés y
SOUPER - TANGO

preparaba la traición;
y yo, con rostro risueño,
aceptaba sus caricias.
¡Qué alegre es Pierrot!
Colombina,
gentil figulina,
me engañaba,
que al fin es mujer;
su recuerdo
no aleja mi mente,
y me digo:
¿Por qué la querré?

Pierrot ya no llora
ni canta a la luna,
mas tampoco olvida
a la infiel mujer
que fingiendo amores
que ya no sentía
daba con sus besos
ponzoñosa hiel.

Y cuando las gentes
oigan mi canción,
dirán, convencidas:
¡Qué triste es Pierrot!

EMILIO MÚGICA.

ALBERTO

Pulseras de pedida
especialidad



Últimas
creaciones

7, CARRETAS, 7

Gijón.—Paseo de Recoletos, 21.—Teléfono 12607.
 Granja El Henar.—Alcalá, 40.—Teléfono 12079.
 Kutz.—Av. C. Peñalver, 16.—Teléfono 14219.
 Levante.—Puerta del Sol, 4.—Teléfono 12708.
 Madrid.—Alcalá, 9.—Teléfono 10257.
 María Cristina.—Mayor, 6.—Teléfono 15456.
 Nacional.—Toledo, 19.—Teléfono 10794.
 Regina.—Alcalá, 19.—Teléfono 12426.

GRANDES HOTELES

Palace.—Plaza de las Cortes, 5.—Teléfono 11100.
 Ritz.—Plaza de la Lealtad, 1.—Teléfono 12856.
 París.—Alcalá, 2.—Teléfono 10260.
 Inglés.—Echegaray, 10.—Teléfono 11030.
 Reina Victoria.—Plaza del Angel, 8.—Teléf. 12870.
 Regina.—Alcalá, 19.—Teléfono 14683.
 Príncipe de Asturias.—Echegaray, 1.—Tel. 12873.
 Florida.—Plaza del Callao, 2.—Teléfono 18359.
 Grand Hotel.—Arenal, 19 y 21.—Teléfono 12185.
 Gran Vía.—Av. Pi y Margall, 3.—Teléfono 14680.
 Roma.—Av. C. Peñalver, 9.—Teléfono 16018.
 Savoy.—Paseo del Prado, 26.—Teléfono 11166.
 Alfonso XIII.—Av. Pi y Margall, 12.—Tel. 14780.
 Barcelona.—Mariana Pineda, 7.—Teléfono 11661.
 Biarritz.—Victoria, 2.—Teléfono 11537.

ALGUNOS SERVICIOS DEL AYUNTAMIENTO

Alcaldía-Presidencia, Plaza de la Villa, teléfono 10106.—Comisiones de Concejales, Plaza de la Villa, 5, teléfono 10808.—Tercera Casa consistorial, Plaza de la Constitución, 3, teléfono 10021.

AGUAS POTABLES Y ALCANTARILLADO

Dirección, Plaza de la Villa, 4, teléfono 10922.—Inspección, Casa Cisneros, Plaza de la Villa, 4, teléfono 11227.—Inspección de Alcantarillas, Plaza de la Constitución, 3, teléf. 10012.—Almacenes de la Villa, Santa Engracia, 104, teléf. 30034.—Alumbrado, Dirección, Plaza de la Villa, 5, teléf. 10624.—Arquitectos, Dirección, Plaza de la Villa, 4, teléf. 11406.—Carruajes, Dirección, Plaza de la Constitución, teléfono 11070.—Colegio de Ntra. Sra. de la Paloma, Dehesa de la Villa, teléf. 30410.—Depositaria Municipal, Plaza de la Villa, 5, teléf. 12853.—Ensanche, Jefe Negociado, Ayala, 14, teléf. 52859.—Inspección facultativa, Costanilla de los Angeles, 13, teléfono 13659.—Guarcia Municipal, Jefatura, Plaza de la Constitución, 3, teléf. 20021.—Guardia de Caballería, Costanilla de los Desamparados, 15, tel. 10651.—Imprenta municipal, Sacramento, 2, tel. 13337.—Incendios, Dirección, Imperial, 10, tel. 12800.—Laboratorio central, Bailén, 43, tel. 70320.—Puesto de Desinfección, Plaza de San Francisco, 3, tel. 73729.—Limpiezas, Dirección, Imperial, 10, tel. 14630.—Mataderos, Dirección, Paseo de la Chopera, tel. 70116.—Mercado de la Cebada, Plaza de la Cebada, teléfono 70405.—Mercado de los Mostenses, Plaza de los Mostenses, teléf. 15279.—Parques y jardines, Dirección, Parque de Madrid, teléf. 54382.—Puericultura, Casa central, Peñón, 23, teléfono 71341.

CASAS DE SOCORRO

Buenavista: Castelló, 65, teléfono 52430.—Centro: Navas de Tolosa, 3, teléfono 10025.—Congreso: Fuencarral, 8, teléfono 10048.—Congreso (sucursal): Hermosilla, 51, teléfono 30204.—Chamberí: Eloy Gonzalo, 15, teléfono 30271.—Chamberí (sucursal): Santa Engracia, 130, teléfono 30268.—Hospicio: Augusto Figueroa, 43, teléfono 16139.—Hospital (sucursal): Santa Isabel, 36, teléfono 74424.—Inclusa: Encopmienda, 21, teléfono 70254.—Latina: Carrera de San Francisco, 8, teléfono 70050.—Latina (sucursal): General Ricardos, 4, teléfono 70755.—Palacio: Cristino Martos, 5, teléfono 30073.—Palacio (sucursal): Plaza del Punte de Segovia, 3, teléfono 70120.—Universidad: Alberto Aguilera, esquina a Vallehermoso, teléfono 3142.

JABON Y LEJIA



GATARINEU

ACEITES FILTRADOS - Pidanse en todas partes

ARAVACA-FUENCARRAL

DESPACHO **FUENCARRAL, 58**

EN MADRID: **TELEFONO 10427**

SERVICIO DE CORREOS

CENTRAL DE CORREOS (PLAZA DE CASTELAR)

ESTAFETAS URBANAS

Núm. 1 Jorge Juan, 20 y 22.—2 General Zabala, 14 (Prosperidad).—3 Santa Engracia, 155.—4 Florida, 7.—5 Carrera de San Francisco, 17.—6 General Oráa, 8.—7 Santa Isabel, (esquina a Brumen).—8 Ronda Conde Duque, 11.—9 Hermosilla, 39.—10 Fuencarral, 188.—11 Paseo de Extremadura, 28.—12 Magdalena, 12.—13 Lozano, 14 (Guindalera).—14 Montalbán, 1 (Central).

SERVICIO DE TRANVÍAS

Sitios de recogida: Estación del Norte.—Atocha (puerta y glorieta).—Plaza de Castelar.—Puerta del Sol (frente a Gobernación y esquina a Carretas).—Nicolás María Rivero (esquina a San Jerónimo).—Plaza de la Independencia.—Claudio Coello (esquina a Alcalá).—Red de San Luis.—Princesa (cruce con Marqués de Urquijo).—Plaza Mayor.—Cuatro Caminos y Ventas del Espíritu Santo. Horas: de 8 a 12 y media de la mañana y de 4 a 8 y media de la tarde.

ESTACIÓN DEL NORTE

Horas de recogida: de las 16 a las 21.50.

Cartas.—Cinco minutos antes de la salida de los trenes.

Impresos.—Desde las 16 hasta las 18.

Certificados y Valores. Correo de Galicia, hasta las 16.40. Correo de Santander 17.—Correo de Asturias, 18.40.—Exprés de Irún, 21.00.—Correo de Irúa, 21.30.—Mixtos de Galicia, Asturias y Santander, 21.00.

Horas de recogida de las cartas.—Galicia, a las 15.00. Asturias y Santander, 16.40.—Aragón y Cataluña, 17.05.—Tajo (Cáceres) y Extremadura, 17.30.—Alicante y Murcia, 17.55.—Valencia, 19.10.—Andalucía, 19.30.—Norte y Extranjero, 21.00.

Cartas certificadas.—De 9 de la mañana a 12 de la noche. Para que salgan en los correos de día, precisa certificar dos horas antes de la salida de los trenes correos. En otro caso, utilícese las Estafetas de alcance de las Estaciones del Norte y Mediodía. Para el Extranjero, de 9 a 5 y de 7 a 12 de la noche.

Valores declarados.—De 10 de la mañana a las 17.30, a excepción de Galicia, Asturias y Santander, a las 15.00. Aragón y Cataluña, a las 16.30.—Andalucía y Norte, a las 18.—Caja: de 11 a 17.—Domingos, de 11 a 18.

Impresos certificados.—(Por la calle de Montalbán, en el Pasaje a la Izquierda).—Líneas de Galicia, Asturias, Santander, Segovia y Salamanca, de 10 a 13.30.—Líneas de Aragón, Extremadura, Tajo, Mediterráneo y Cuenca, de 10 a 14.50.—Líneas de Andalucía, Norte, Almorox y Colmenar, de 10 a 15.50. Estas horas son para el público que imponga de 1 a 8 certificados. Siendo más de 8, precisa relación por duplicado y solo de 10 a 13.00, para el extranjero de 9 a 12.

Lista de Correos. De 9 de la mañana a 6 de la tarde.

ESTACIÓN DEL MEDIODÍA

Horas de servicio.—De las 16.30 a las 21.30.

Cartas.—Hasta diez minutos antes de la salida de trenes.

Periódicos e impresos.—Cuenca, hasta las 16.40.—Aragón, hasta las 17.30.—Demás líneas, hasta las 18.

Certificados y valores.—Cuenca, hasta las 16.40.—Aragón (exprés), 17.30.—Aragón (correo), 17.45.—Extremadura, 18.00.—Andalucía (exprés), 19.30.—Alicante y Cartagena, 19.45.—Andalucía (correo), 20.10.—Valencia (exprés), 20.45.

Lineas aéreas españolas

Servicio diario a SEVILLA y BARCELONA

HORARIO

Salida de Getafe (Madrid) para Sevilla, a las 14,30
Precio, 125 pesetas

Salida de Getafe (Madrid), para Barcelona, a las 9'15
Precio, 150 pesetas

Línea SEVILLA-CANARIAS-SEVILLA

Salida de Sevilla los días 5, 10, 15, 20, 25 y 30 de cada mes.

Billetes de ida y vuelta con el 15 por 100 de descuento. Transporte gratuito de 15 kilogramos de equipaje.

Transporte rápido de MERCANCIAS a 1'50 ptas. km.

Informes en agencias y hoteles

Despacho central, Antonio Maura, número 2. Teléfonos, 18230 y 18238. Despacho auxiliar, avenida Conde Peñalver, 18. (Hispano Suiza. Telf. 16067, Madrid.

Compañía Madrileña de Urbanización

Tranvía de Cuatro Caminos-Ciudad Lienal-Ventas

Servicio días laborables: Por la mañana, cada quince minutos; por la tarde, cada diez minutos. Domingos y días festivos, cada cinco minutos.

Tranvía de Cuatro Caminos a la Dehesa de la Villa

Servicio días laborables: Desde Cuatro Caminos, cada diez minutos; desde la Red de San Luis (Gran Vía), coches disco núm. 20, cada nueve minutos.

Tranvía desde Cuatro Caminos a Fuencarral

Cada treinta minutos.

Tranvía de Cuatro Caminos a Tetuán

Cada tres minutos. Servicio director desde el Puente de Vallecas a Tetuán, coches disco núm. 14, cada diez minutos.

Tranvía de Ventas a Canillejas

Servicio cada hora, saliendo los coches de Ventas, desde las 7,25 hasta las 22'25.

LINEAS DE TRANVIAS

1 Sol-Salamanca.....	0,15	Sol-Especial P. de Toros. Corri-	0,60
2 Sol-Argüelles.....	0,15	da de Novillos, 0,30.—Cda. de	
3 Salamanca-Sol, 0,16.—Sol-Que-	0,10	Toros.....	0,50
4 Sol-Ventas, 0,20.—Sol-Pardifas,	0,15	25 Plaza Mayor-Leganés.....	0,50
Servicio especial Plaza de Toros,		26 Cibeles-Puerta de Toledo.....	0,15
1 día de novillos, 0,20.—Toros,	0,50	27 Pozas-Sol, 0,15.—Sol-Delicias.....	0,15
5 Sol-Pardifas.....	0,15	28 Red de San Luis-Prospe. Idad.....	0,20
6 Goya-Sol, 0,15.—Sol-Argüelles.....	0,15	29 Puente Vallecas-Antón Martín.....	0,20
7 Sol-Hipódromo.....	0,15	30 Hipódromo-Chamartín la Rosa.....	0,15
8 Bombilla-Sol, 0,30.—Sol-Hpno.....	0,15	31 Sol-Diego de León (por S.).....	0,15
9 Sol-Bombilla, 0,30.—Sol-Norte.....	0,20	32 Santo Domingo- estación Norte.....	0,15
10 Sol-Estación del Norte.....	0,20	33 Plaza Mayor-Pozas.....	0,15
11 Argüelles-Bilbao-Retiro.....	0,15	34 C. Caminos-Glorieta de Bilbao.....	0,10
12 Sol-Argüelles (Rosales).....	0,15	35 Cibeles-Puerta de la Princesa.....	0,15
13 Antón Martín-Sol, 0,10.—Sol-		36 Pozas-Plaza de Santa Cruz (por	0,15
Quevedo.....	0,10	Ventura Rodríguez).....	0,15
14 P. Vlls.-Sol, 0,25.—Sol-Qüto.-Cua-	0,10	40 Prosperidad. P. A. Marfinez.....	0,15
tro Caminos.....	0,10	41 Santo Domingo-Pozas, 0,15.—Po-	
15 P. Vallecas-Sol, 0,25.—Sol-Cham-	0,10	zas.—Escuela de Agricultura.....	0,20
berl-Olavide.....	0,10	Puerta de Hierro.....	0,15
16 Sol-Pfeco, 0,25.—Sol-A. Marfín.....	0,10	42 Cibeles-Hipódromo.....	0,15
17 C. Caminos-Sol, 0,10.—Sol-Pgs.....	0,05	43 Cibeles-Plaza Manuel Becerra.....	0,15
18 Obelisco-Sol, 0,10.—Sol-S. Fco.....	0,10	44 Plaza Mayor-Fuenteclilla.....	0,05
19 C. Caminos.—P. A. Marfinez.....	0,10	45 Plaza Mayor-Mataderos.....	0,20
20 C. Caminos-Red de San Luis.....	0,10	46 Quevedo-Cibeles-P. Atocha.....	0,15
21 Sol-Pozas (por Leganitos).....	0,15	48 Glorieta de Bilbao-Colón-Goya.....	0,15
22 Pozas-Sol, 0,15.—Sol-Embajadas.....	0,10	50 Glorieta Ruiz Jiménez-García	0,15
23 Sol-Fuenteclilla.....	0,10	Gaztambide.....	
24 P. Mayor-Carabanchel Bajo, 0,30.—			
Carabanchel Alto.....	0,10		

GRAN RESTAURANT CAMORRA (HIJO)

CUESTA DE LAS PERDICES

Espléndido y espacioso jardín — Cenadores — Gabinetes — Magnífico salón para fiestas y reuniones
Donde mejor se come

ESTA ES LA CASA MAS ANTIGUA, POR ESO ES LA QUE MEJOR SIRVE

¡NO CONFUNDIRSE!

CAMORRA (HIJO) AUTÉNTICO

TELÉFONO 54.—ARAVACA

DISPONIBLE

FABRICA DE PLISADOS, VAINICAS E INCRUSTACIONES MECANICAS

LA CASA MAS ANTIGUA DE MADRID

Se hacen toda clase de plisados y en todos los anchos. Unica Casa que tiene siempre las últimas creaciones de París

ARTURO HUERTA

FERNANDO VI, 12, PRAL. - TELEFONO 33681

Casa Marcelino

COLIMADO TIPICO ANDALUZ

Manzanilla de las mejores marcas

GRAN BODEGA

Recientemente inaugurada

VINOS DE MESA. Los más finos e inmejorables

Manu I Fernández y González, 8

TELEFONO 95124

Confitería :: Pastelería :: Fiambres

N I Z A

Especialidades y creaciones para el te y postres

Se sirven LUNCHS

Argensola, 20, y Orellana, 16 :-: Glorieta de Bilbao, 7, y Sagasta, 2 :-: Teléfono 83253

CASA MERP
ARREGLA STYLOGRAFICAS
ECHEGARAY 7 - TELEFONO 10095 - MADRID

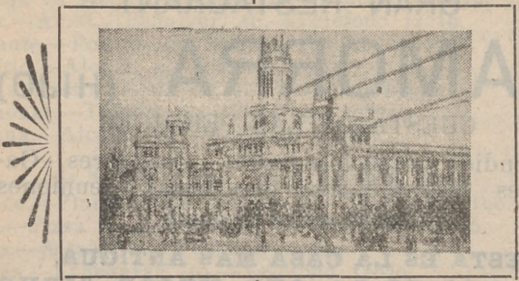

RUMBOS PARA AUTOMOVILES

- Madrid-Irún (por Aranda), 488 kilómetros.
- Madrid-Irún (por Valladolid), 558 kilómetros.
- Madrid-Irún (por Soria), 496 kilómetros.
- Madrid-Bilbao (por Aranda), 396 kilómetros.
- Madrid-Santander (por Aranda), 393 kilómetros.
- Madrid-Santander (por Valladolid), 466 kilómetros.
- Madrid-Gijón (por Valladolid), 476 kilómetros.
- Madrid-Vigo (por Salamanca), 665 kilómetros.
- Madrid-La Coruña (por Lugo), 609 kilómetros.
- Madrid-Barcelona (por Zaragoza), 628 kilómetros.
- Madrid-Barcelona (por Alcañiz), 629 kilómetros.
- Madrid-Valencia (por Tarancón), 351 kilómetros.
- Madrid-Alicante (por Albacete), 422 kilómetros.
- Madrid-Cartagena (por Ocaña), 441 kilómetros.
- Madrid-Sevilla (por Córdoba), 542 kilómetros.
- Madrid-Sevilla (por Mérida), 545 kilómetros.
- Sevilla-Cádiz (por Jerez de la Frontera), 154 km.
- Madrid-Granada (por Jaén), 436 kilómetros.
- Madrid-Málaga (por Granada), 564 kilómetros.
- Madrid-Toledo, 70 kilómetros.
- Madrid-Salamanca, 214 kilómetros.
- Madrid-Badajoz (por Trujillo), 407 kilómetros.

Tarifa general de la Compañía del Metropolitano "Madrid".

PUERTA DEL SOL A TETUAN DE LAS VICTORIAS, 0,30.
CON ESTACIONES EN ALVARADO Y ESTRECHO

E. del Norte	0,20	0,30	0,40	0,50	0,60	0,70	0,80	0,90	1,00	1,10	1,20	1,30	1,40	1,50	1,60	1,70	1,80	1,90	2,00	2,10	2,20	2,30	2,40	2,50	2,60	2,70	2,80	2,90	3,00	3,10	3,20	3,30	3,40	3,50	3,60	3,70	3,80	3,90	4,00	4,10	4,20	4,30	4,40	4,50	4,60	4,70	4,80	4,90	5,00	5,10	5,20	5,30	5,40	5,50	5,60	5,70	5,80	5,90	6,00	6,10	6,20	6,30	6,40	6,50	6,60	6,70	6,80	6,90	7,00	7,10	7,20	7,30	7,40	7,50	7,60	7,70	7,80	7,90	8,00	8,10	8,20	8,30	8,40	8,50	8,60	8,70	8,80	8,90	9,00	9,10	9,20	9,30	9,40	9,50	9,60	9,70	9,80	9,90	10,00	10,10	10,20	10,30	10,40	10,50	10,60	10,70	10,80	10,90	11,00	11,10	11,20	11,30	11,40	11,50	11,60	11,70	11,80	11,90	12,00	12,10	12,20	12,30	12,40	12,50	12,60	12,70	12,80	12,90	13,00	13,10	13,20	13,30	13,40	13,50	13,60	13,70	13,80	13,90	14,00	14,10	14,20	14,30	14,40	14,50	14,60	14,70	14,80	14,90	15,00	15,10	15,20	15,30	15,40	15,50	15,60	15,70	15,80	15,90	16,00	16,10	16,20	16,30	16,40	16,50	16,60	16,70	16,80	16,90	17,00	17,10	17,20	17,30	17,40	17,50	17,60	17,70	17,80	17,90	18,00	18,10	18,20	18,30	18,40	18,50	18,60	18,70	18,80	18,90	19,00	19,10	19,20	19,30	19,40	19,50	19,60	19,70	19,80	19,90	20,00
--------------	------	------	------	------	------	------	------	------	------	------	------	------	------	------	------	------	------	------	------	------	------	------	------	------	------	------	------	------	------	------	------	------	------	------	------	------	------	------	------	------	------	------	------	------	------	------	------	------	------	------	------	------	------	------	------	------	------	------	------	------	------	------	------	------	------	------	------	------	------	------	------	------	------	------	------	------	------	------	------	------	------	------	------	------	------	------	------	------	------	------	------	------	------	------	------	------	------	------	-------	-------	-------	-------	-------	-------	-------	-------	-------	-------	-------	-------	-------	-------	-------	-------	-------	-------	-------	-------	-------	-------	-------	-------	-------	-------	-------	-------	-------	-------	-------	-------	-------	-------	-------	-------	-------	-------	-------	-------	-------	-------	-------	-------	-------	-------	-------	-------	-------	-------	-------	-------	-------	-------	-------	-------	-------	-------	-------	-------	-------	-------	-------	-------	-------	-------	-------	-------	-------	-------	-------	-------	-------	-------	-------	-------	-------	-------	-------	-------	-------	-------	-------	-------	-------	-------	-------	-------	-------	-------	-------	-------	-------	-------	-------	-------	-------	-------	-------	-------	-------

FOTOGRAFIA LAURGRAFF

Magníficas postales desde tres ptas., kilométricos, pasaportes y carnets entregados en el acto.
SE HACEN AMPLIACIONES
42, MONTEPERA, 42, PLANTA BAJA
Sucursal: FUENCARRAL, 147 (junto al Teatro Fuencarral)

CORBATAS :: CAMISAS

INMENSO SURTIDO
ESPECIALIDAD EN CAMISAS A MEDIDA
LA NOVEDAD
42, SAN BERNARDO, 42

JUGUETERIA

Viuda de Juan Gómez
RELOJERÍA. BISUTERÍA. PARAGUAS Y BOLSILLOS
Casa acreditada en composuras de muñecos
Conde Romanones 8 y 10 - Teléfono 72 767

LA REGIONAL

VINOS FINOS DE MESA :: SERVICIO A DOMICILIO
Gran vino "EL PADRE ETERNO"
:: y blanco "LA PALMA" ::
1. LOS MADRAZO. 1.—TELEF. 13563

EL MESON DEL SEGOVIANO

CAVA BAJA, núms. 41 y 28 :: Teléfono 72932
El sitio más popular de la corte, donde pueden admirar los famosos frescos del pintor ARTURO ORTIZ ALGUACIL
LOS JUEVES, Pote gallego.
NO DEJE DE VISITAR ESTE FAMOSO MESON

CENTRO DE SUSCRIPCIONES DE LA EQUITATIVA DE MADRID

Seguros de enfermedades con Sanatorio quirúrgico, de todas clases de especiales, por cuotas mensuales desde 1,25 a 9,80. Seguros de entierro desde 0,50 a 2,50 ptas., con sepultura perpetua, una persona sola 0,60 al mes.
Meson de Paredes, 40
ZACARIAS MADRID

Sastrería

Terrado

Sastrería

Proveedor de las Cooperativas del Ministerio
de la Guerra e Instituciones.

Trajes
Gabanes
Trincheras

LEGANITOS

2

Teléfono 13799

Uniformes
de
todas clases



PLAZOS Y CONTADO



JOSE GUILLAMON

CALEFACCIONES Y SANEAMIENTOS

Aplicaciones generales del calor
a edificios y a la industria.

ESPECIALIDAD EN CALEFACCIONES INDEPEN-
DIENTES POR PISOS. MÁS DE 2.000 INSTALACIO-
NES FUNCIONANDO EN TODA ESPAÑA

PROYECTOS Y PRESUPUESTOS GRATIS

Oficinas: **SAGASTA, 7** duplicado

TELÉFONO 33875

Sucursal en **MURCIA: Plaza de San Bartolomé, 1 y 2**



La Bondad

ESTRELLA, 13

SELECTOS ACEITES, VINOS DE MESA Y JABONES
EXQUISITOS CAFÉS, AZÚCARES Y CHOCOLATES

Servicio a domicilio rápidamente - Teléfono núm. 19.697

PROPIETARIO DE LOS VINOS RIOJA **GRAN DUQUE** y **DUCAL**
ABASTECEDOR DE LOS PRINCIPALES HOTELES Y RESTAURANTS

KARDEX

FICHERO VISIBLE PERFECTO

LIPS

CAJAS DE CAUDALES
MUEBLES DE ACERO
PARA OFICINAS
ARCHIVADORES, MESAS,
ARMARIOS, ETC.

Rudy Meyer

Montera, 28
MADRID



Mi orgullo

ES EL ASPIRADOR DE POLVO

VAMPIRO

Con él puedo limpiar las alfombras, los muebles y tapices sin que quede una partícula de polvo.

ENCERADORAS ELÉCTRICAS
Hobby - Dandy - Victor - Express

A. E. G.—Sección Santo

Paseo de Recoletos, 17

Teléfono 19447

VENTILADORES AEG



AEG



MARCA ———
 ACREDITADA,
 ALTO ———
 RENDIMIENTO,
 EXCELENTE ———
 PRESENTACION,
 PRECIOS ———
 ECONOMICOS

AEG IBÉRICA DE ELECTRICIDAD S.A.

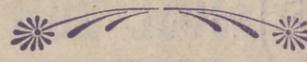
 En todos los buenos,
 acreditados estable-
 cimientos del ramo
 y
A. E. G. Ibérica
 de Electricidad

(S. A.)

