

Noveno año de publicación no interrumpida



Espectáculos de Madrid

REVISTA DIARIA

GUIA DE LA CAPITAL
-NOVELAS- PASATIEMPOS-
-CRONICAS DE TEATROS
-TOROS-



Reparto Gratis

-DIRECCIÓN -
2-CONDE DE ROMANONES, 2



MECAPHONE
EI FONOGRAFO PORTATIL MAS POTENTE
Y DE MAS CLARO SONIDO
VENTA EXCLUSIVA:
Unión Musical Española
Carrera de San Jerónimo, 30, y Preciados, 5 - Madrid

Perez Durán

LA MARAVILLA DEL SIGLO



¿Ha oído Ud. la

NUEVA GRAMOLA CON CAMARA ACÚSTICA "REENTRANTE?"

En caso negativo, hágalo en seguida. Acuda sin pérdida de tiempo a un agente nuestro y pida una audición musical con este nuevo instrumento. Al escuchar las primeras notas sentirá usted la sensación de que los artistas se hallan en su presencia. Su ánimo quedará cautivado ante esta nueva maravilla, y radiante de placer deseará usted adquirir este prodigioso aparato, que reproduce todos los sonidos musicales con una precisión verdadera admirable. Una sola audición le convencerá.

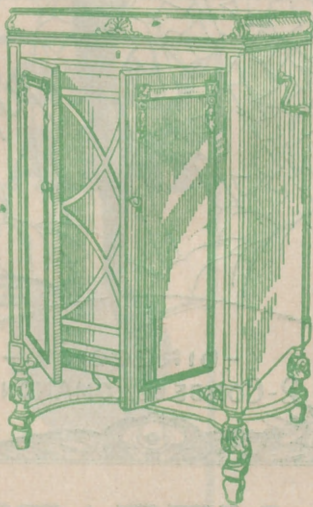

La Voz de su Amo

COMPañÍA DEL GRAMOFONO, S. A. E.
AVENIDA DE PÍ Y MARGALL, 1 - MADRID

Fábrica:
URGEL, N.º 234
BARCELONA



DISTRIBUCION DE NUESTRAS TIRADAS



Todos los días, de doce y media a dos, en los Casinos de Madrid, Bellas Artes, Gran Peña; en los Hoteles Palace, Paris, Inglés, Reina Victoria, Regina y Príncipe de Asturias. De cuatro a cinco (tarde), en los siguientes Cafés y de esta forma: *Martes, Jueves y Sábados*, Cafés Oriental, Lisboa, Puerto Rico, Universal y Colonial. *Miércoles, Viernes y Domingos*, Lyon d'Or, Maison Dorée, Café-Bar La Montaña y Norte. Diariamente se reparte en los Bares Villa-Rosa, Plaza de Santa Ana, 17; «Madrid-Sevilla». Echeagaray, 21, y en la Peluquería de Moda, Prado, 7.— Lo que avisamos a los señores anunciantes para que lo comprueben.

Para toda clase de anuncios y propagandas dirijanse a la Dirección:

2, Conde de Romanones, 2

HORARIO DE TRENES

NORTE		Salida	Llegada
Madrid a			
Mixto Hendaya y Bilbao (1. ^a , 2. ^a y 3. ^a).	6	19,40	
Rápido Santander-Gijón (vía Segovia), 1. ^a y 3. ^a , restaurant...	9	22,15	
Rápido Hendaya (vía Avila), 1. ^a , butaca, y 2. ^a , restaurant...	10,05	22,35	
Rápido Bilbao (vía Avila), 1. ^a y 2. ^a ...	13	22,50	
Expreso Coruña (vía Segovia), 1. ^a y 3. ^a	19,20	9,40	
Expreso Gijón (vía Segovia), 1. ^a , 2. ^a y 3. ^a	22,15	8	
Surexpreso lujo Hendaya (sólo camas).	21,20	9,15	
Exp. Hendaya-Bilbao (v. Avila), 1. ^a y 2. ^a	22	9	
Expreso Hendaya-Salamanca-Portugal y Bilbao, 1. ^a y 3. ^a ...	22,30	7	22,50
Correo Santander (vía Avila)...	19,30	8,15	
Correo Coruña-Vigo...	19,40	7,45	
Correo Hendaya-Salamanca...	21,48	6	
Mixto Venta Baños-Coruña...	10,25	14,50	
NORTE CERCANIAS			
Ligero Segovia...	7,50	20,25	
Tranvía Avila...	8,15	18	
Tranvía Avila y Cercedilla (domingos y días festivos)...	10,10	8,48	

Sigue en la cuarta plana.

A R M E N G O L
ACREDITADA Y ANTIGUA LANERIA Y COLCHONERIA

Grandes existencias en lanas y telas adamasca-das y listadas para toda clase de colchones. Duvets, plumas, miraguanos, borras, zaleas, etcétera, etc.

BARQUILLO, 30 - Teléf. 34272

TELEFONO 10251



NO TIENE SUCURSALES

¿Quiere usted comer bien y económi-camente? Visite en ADUANA, 21, el

Restaurant MOLINERO

Excelente servicio a la carta
Cubiertos a 3
y 4 pts., con vino
El Restaurant mejor de Madrid.

NORTE CERCANIAS

	Salida	Llegada
Ligero Cercedilla-Escorial...	14,10	21,05
Ligero Avila ...	17,10	12
Mensajerías Segovia (para en Pouelo Torrelodones y Villalba) ...	20,50	5

M. Z. A.

Tranvía a Getafe...	6,20	7,45
Omnibus a Alicante-Andalucía ...	7	18,45
Idem a Zaragoza-Barcelona...	7,20	20,50
Expreso a Badajoz...	8,45	20,45
Idem a Alicante y Valencia...	9	19,40
Idem a Zaragoza-Barcelona ...	9,40	22
Idem a Andalucía...	9,50	20,25
Idem a Andalucía...	10,55	21,05
Mensajerías a Alicante-Cartagena ...	11,10	22,10
Idem a Badajoz...	12	17,30
Expreso a Zaragoza...	15,15	15,30
Correo a Badajoz...	19,45	9,40
Expreso a Zaragoza-Barcelona ...	20,20	9
Correo a Zaragoza-Barcelona...	20,40	8
Idem a Andalucía...	21,35	9,10
Expreso a Andalucía...	21,40	10
Correo-Expreso a Cartagena...	21,45	8,30
Expreso a Valencia...	22,10	8
Idem a Sevilla...	22,40	8,45
Correo-Expreso a Alicante...	23	7,30
Idem a Andalucía...	23,25	7

M. Z. A. CERCANIAS

Omnibus a Toledo...	7	11,20
Expreso a Toledo y Cuenca...	9,10	17,15
Omnibus a Cuenca...	17,15	10,40
Idem a Aranjuez...	13	8,30
Correo a Cuenca...	18,30	22,10
Tranvía a Getafe...	6,20	7,45
Omnibus a Toledo...	7,45	14,35
Tranvía a Getafe...	9,25	13,15
Mensajerías a Toledo...	12	17,30
Tranvía a Getafe...	14,15	16
Correo a Toledo...	18,10	9
Tranvía a Getafe...	19,55	21,20
Omnibus a Toledo...	21,20	21,45

OESTE

Discrecional a Talavera...	7,25	10,54
Mixto a Cáceres-Lisboa...	8,45	19,50
Mercancías a Griñón...	14	6,55
Correo a Lisboa ...	20,25	9,05
Rápido a Lisboa ...	23,28	8,26

AUTOMÓVILES

TARIFA PARA SU SERVICIO

FRANJA ENCARNADA

(SIN PROPINA)

Los 800 primeros metros ...	0'60
Por cada 333 metros más o fracción...	0'10 y 0'20
Por cada hora que el coche esté parado ...	4'00
Despedidos en el tercer límite, se abonará por regreso ...	1'25

COCHES DE PLAZA

Por carreras.—Una o dos personas ...	1'25
Por cada asiento más ...	0'50
Por horas.—Una o dos personas ...	3'00
Por cada asiento más ...	0'75



PARA HOMBRES

Ayer ventrudo, hoy enjuto, es que uso

LA FAJA DE JUSTO

JUSTO JUAN

10, CARMEN, 10

DEPOSITO DE LINOLEUM

Artículos de limpieza :: Tubos de goma
Hules de mesas y para encerados

FRANCISCO SERRANO

Droguería y Perfumería :: Depósito de suelas y tacones de goma

- CONDE DE ROMANONES 11 -

Teléfono 18557.—MADRID

Fábrica de Plisados

PEDRO FORASTE

Plisados fantasía y especialidades :- Bordados
Vainicas :- Incrustaciones

VISITE ESTA CASA

PLAZA DEL PROGRESO, 3

TARIFAS DE CORREOS

PUNTO DE DESTINO	CARTAS		TARJETAS POSTALES		SOBRES MONEDEROS Y OBJETOS ASEGURADO		DERECHO CERTIFICADO	
	Tipo de peso	Grs. Cts.	Sen-cillas	Cts.	Tipo de peso	Grs. Cts.	Cual-quier peso	Cts.
Interior de las poblaciones ...	20	15	15	15	20	15	30 (h)	30 (h)
	25	25	15	15	25	25	30 (h)	30 (h)
Península, islas Baleares, Canarias, posesiones españolas del Norte de África y Andorra	25	25	15	15	25	25	30	30
	25	25	15	15	25	25	30	30
Portugal, Gibraltar, Filipinas y América ...	20	30	15	15	20	30	30	40
	20	30	15	15	20	30	30	40
Fernando Póo, Annobón, Corisco y demás posesiones del Golfo de Guinea ...	30	20 (a)	15	15	30	20	30	40
	30	20	15	15	30	20	30	40
Oficinas españolas en Marruecos y Tánger... Todos los demás países.	30	20	15	15	30	20	30	40
	30	20	15	15	30	20	30	40

(a) Los primeros 20 gramos son 40 céntimos, y cada 20 gramos que exceda de los 20 primeros, 20 céntimos. (b) Por excepción es de 5 céntimos solamente el importe del certificado para los impresos que contienen libros, sin que haya derecho a indemnización en caso de extravío.

PIJAMAS, CAMISAS Y CORBATAS

¡Imposible mejorar nuestro surtido y precios!

“EL FENIX”
MAYOR, 37 (esquina)

SERVICIOS DE LA CAPITAL

GOBIERNO ESPAÑOL.—MINISTERIOS

Presidencia del Consejo de Ministros, Paseo de la Castellana, 3, teléfono 30165.—Ministerio de Estado, Plaza de las Provincias, 1, teléfono 52849.—Economía Nacional, Paseo de Atocha, 1 y 3, teléf. 73569.—Ministerio de la Guerra, Alcalá, 53, teléfono 16552.—Ministerio de Fomento, Paseo de Atocha, 53, teléfono 73040.—Ministerio de Gobernación, Puerta del Sol, 7, teléfono 53037.—Ministerio de Hacienda, Alcalá, 11, teléfono 11370.—Instrucción, Alcalá, 34, teléfono 11667.—Ministerio de Justicia, San Bernardo, número 47, teléfono 14945.—Ministerio de Marina, Paseo del Prado, 3, teléfono 70412.—Trabajo, Marqués de la Ensenada, 8, teléfono 33391.—Ministerio de Comunicaciones, Plaza de Cánovas.

LOS MAS IMPORTANTES BANCOS

Central.—Alcalá, 31.—Teléfono 11140.
Calamarte.—Alcalá, 44 y 46.—Teléfono 12890.
Ahorros y Construcciones.—Prim, 5.—Teléf. 10993.
Ávila.—Peligros, 1.—Teléfono 10164.
Aleman TraslAtlántico.—P.º Prado, 16.—Tel. 12955.
Bilbao.—Alcalá, 16.—Teléfono 12866.
Castilla.—Pl. Independencia, 2.—Teléf. 52001.
Cataluña.—Av. C. Peñalver, 19.—Teléfono 14664.
Crédito Industrial.—P.º Recoletos, 6.—Tel. 53834.
Crédito Local de España.—Alcalá, 22.—Tel. 12850.
España.—Alcalá y Salón del Prado.—Teléf. 11110.
Español de Crédito.—Alcalá, 14.—Teléfono 11126.
Español de Crédito Hipotecario.—Sagasta, 4.
Español del Río de la Plata.—Alcalá, 57.—Tel. 11040.
Germánico-América del Sur.—C.ª S. Jerónimo, 32.
Hipotecario.—Paseo de Recoletos, 12.
Hispano-Americano.—Plaza de Canalejas, 1.
Hispano de Edificación.—Av. C. Peñalver, 8 y 10.
Industria y Comercio.—C.ª San Jerónimo, 43.
Matritense.—San Agustín, 3.
Nacional de Mutualidades.—Serrano, 5.
Popular de León XIII.—Costanilla San Andrés, 7.
Sáinz.—Alcalá, 12.
Urquijo.—Alcalá, 55.
Vitalicio de España.—Alcalá, 25.
Vizcaya.—Nicolás M.ª Rivero, 8 y 10.
Zaragozano.—Nicolás M.ª Rivero, 4 y 6.
Anglo South American.—Av. C. Peñalver, 21.
Crédit Lyonnais.—Alcalá, 10.
Bolsa de Madrid.—Plaza de la Lealtad.

TEATROS DISTINGUIDOS

Calderón.—Atocha, 12.—Teléfono 10187.
Price.—Plaza del Rey, 7.—Teléfono 51908.
Cómico.—Mariana Pineda, 10.—Teléfono 10525.
Eslava.—Pasadizo de San Ginés.—Teléfono 14032.
Español.—Plaza del Príncipe Alfonso.—Teléf. 12121.
Fontalba.—Av. Pi y Margall, 6.—Teléfono 14419.
Isabel.—Barquillo, 14.—Teléfono 14778.
Lara.—Corredera de San Pablo, 17.—Teléf. 11631.
Pavón.—Embajadores, 11.—Teléfono 72315.
De la Victoria.—C.ª San Jerónimo, 28.—Tel. 13458.
Zarzuela.—Jovellanos, 4 y 6.—Teléfono 14341.
Teatro Maravillas.—Malasaña, 6.—Teléfono 36993.

LOS MEJORES CAFES

Oriental.—P.ª del Sol, 11 y 12.—Teléfono 13005.
Lisboa.—Mayor, 1.—Teléfono 15800.
Puerto Rico.—P.ª del Sol, 3.—Teléfono 14804.
Universal.—P.ª del Sol, 15.—Teléfono 15807.
Colonial.—Alcalá, 3.—Teléfono 12603.
Maison Dorée.—Alcalá, 22.—Teléfono 15804.
La Montaña.—Alcalá, 2.—Teléfono 15020.
Norte.—Montera, 54.—Teléfono 16802.
Colón.—Alcalá, 17.—Teléfono 16022.
Correos.—P.ª del Sol, 10.—Teléfono 12466.

CALZADOS ARELLANO

LOS MEJORES
VISITE ESTA CASA

86, ATOCHA, 86

SASTRERIA GALINDO

CORTE PROPIO

TRAJES ULTIMA MODA



GABARDINAS TRINCHERAS

SE ADMITEN GÉNEROS PARA SU CONFECCIÓN
8, Concepción Jerónima, 8. — Teléfono 72746

LA CORUÑA MARTIN NAVAZO

Vinos - Restaurant - Cervezas - Licores
de todas las marcas - Mariscos
del día - Aperitivos y bocadillos
—:— La pena más clásica :—:

4, ALCALÁ, 4

FABRICA Y ALMACEN DE PIANOS

ORGANOS Y ARMONIUMS

RICARDO RODRIGUEZ

VENTAS AL CONTADO Y A PLAZOS

Despacho: Ventura de la Vega, 3
Talleres: PIZARRO, núm. 19 (Palacio de Cheste)
TELEFONO 12344

VILLA-ROSA RESTAURANT

El mejor y más típico en su género
y el preferido por la buena Sociedad
SERVICIO PERMANENTE

PLATO DEL DIA

SERVICIO A LA CARTA

—:— Visite usted VILLA-ROSA —:—
Plaza del Príncipe Alfonso, 17. — Teléfono 12270

CLEMENTE Y GARCIA

CAMISERIA
Y
ROPA BLANCA

51-Mayor-51

Equipos Canastillas, Batas, Blusas. Especialidad en ropas para niños.



LITERATURA

NUESTROS CLÁSICOS

denme amor, *Luz* querida,
tus labios rojos.

Ven, mi paloma,
que ya tras las montañas
el alba asoma.

J. DE LA RADA Y DELGADO.

EL PRESUPUESTO

Cualquiera cosa yo apuesto,
a que en esta gran nación
no hubo jamás invención
más feliz que el *presupuesto*.

Pertenece a nuestra edad,
pues ni la más leve huella
hemos descubierto de ella
en la sabia antigüedad.

Calderón

Atocha, 12 Tel. 14333

A las 6,45 y 10,45:

EL CANTAR
DEL
ARRIERO

Próximo estreno de
El amor ronda en Palacio

María Isabel

(Antes Infanta Isabel)

Calle del Barquillo, 14 Tel. 14778

A las 6,45 y 10,45:

¡Todo para ti!

(Funciones populares)
Butacas, 3,50 ptas.

ESPAÑOL

A las 7 y 10,45: Fermín Galán, por Margarita Xirgu.

MARAVILLAS

A las 6,45 y 10,45: Las gatas republicanas.

MARTIN

A las 6,30 y 10,30: El nuevo régimen y Pelé y Meló.

Pelikán Kursal

Atocha, 68 - Teléfono 70930

Todos los días a las 11 noche

Grandes atracciones

Hermanas Espinosa-Encarnita Daza

EMILIA PRÁXEDES

De 1 a 4 de la madrugada
Gran Souper Anglo

Orquesta Arteaga

Domingos y fiestas, bailes populares



LAS PRÓXIMAS

Para celebrar el aniversario y en homenaje

He aquí el programa de festejo para celebrar el aniversario de, concurso hípico, disputado en el pódromo por la Banda Municipal de Armería, representación al aire libre por D. Enrique Borrás. Fuegos artificiales en el Retiro. **Jueves 11:** Tarde, corrida de toros, conciertos populares y verbena. **Viernes 12:** Tarde, concurso hípico en el Retiro de la tragedia de Margarita Xirgu. Noche, verbena con fuegos artificiales. **Sábado 13:** Tarde, función en la Chopera del Retiro de Calvo. Noche, inauguración organizada por el Centro de Atletas y partidos de fútbol. Noche, premios de 15.000, 10.000 y 5.000 pesetas. **Domingo 14:** Noche, gran acontecimiento artístico. Fleta, a beneficio de los obreros de la gunda sesión del concurso de las Bandas premiadas en el concurso de cantos y bailes populares; fuegos artificiales. **Miércoles 17:** Mañana, corrida de toros con una gran corrida de la tauromaquia, a beneficio de la Armería, *La verbena de las funciones teatrales gratuitas* en la plaza de la nueva plaza. Noche, toros de Madrid, con premios de 10.000 pesetas. **Jueves 18:** Tarde, corrida de toros en la plaza de la Armería. Noche, curso de orfeones; fuegos artificiales orfeones premiados. Noche, homenaje a la madre y al niño. **Viernes 19:** Noche, fuegos artificiales en la plaza de la Armería, representación de las funciones teatrales gratuitas en el mando parte 275 jinetes, representadas de las mismas, portadores de trajes típicos. Seguirán a éstos conciertos de música. Noche, gran verbena en la zona de recreos y estanque con fuegos acuáticos en el Retiro. **Sábado 20:** Mañana, gran festival de cantos y toros, gran festival de cantos y toros Municipal de Lisboa. Noche, de toros hispanoportuguesa. **Domingo 21:** Noche, gran retreta, en la que participarán las bandas de Estudiantes, Guardia Civil y Comercio, Ayuntamiento, fererentes gremios y entidades. **Viernes 25:** Mañana, toros, tomarán parte más de mil

La antigua Cerámica NIVEIRO

DE TALAVERA

Por mejora y ampliación de local ha trasladado la EXPOSICION y VENTA de sus preciosos e inmejorables artículos a

Paseo de Recoletos, 14

Tel. 57769

PRICE
(Americana Cirque)
Plaza del Rey, 7 Tel. 94422
Empresa y Dirección:
CORZANA Y PEREZOFF

A las 10,30: Gran función de circo en la que toman parte todas las atracciones de más fama mundial y Torneo de las luchas Grecorromanas. Vean carteles.

ZARZUELA

A las 6,45: La Perulera.
A las 10,45: ¡Pégame, Luciano!

COMICO

A las 6,45 y 10,45: Miss Casorro.

PAVON

A las 6,30 y 10,30: Grandioso programa de cine sonoro.

JAI-ALAI
Calle de Alfonso XI, 6 Tel. 16606

A las 4,30: Grandiosos partidos a Pala y Remonte por los «ases» de la pelota.
(Véanse carteles)

No alcanzó a conocer esto ninguna nación famosa, que jamás hicieron cosa formando antes *presupuesto*.

Nadie en libros halló escrito que *presupuesto* formara el rey Cheops cuando labrara las pirámides de Egipto. Artemisa, cierto, creo

(Continuará)

ESLAVA
Pasadizo S. Ginés Tel. 14032
Compañía de Revistas
VEDETTE: LAURA PINILLOS

A las 7:
La Princesa Tarambana
A las 11:
LAS PAVAS
¡Exito eumbrel!

CHUECA
Paseo del Cisne. Teléf. 33.277
Temporada veraniega.
Maestro GUERRERO

El jueves, día 12, inauguración con
CAMPANELA (Estreno) y
MARIA SOL
(Preios populares)

ALBERTO

Pulseras de pedida
especialidad



Últimas
creaciones

7, CARRETAS, 7



... MADRILEÑAS
... de la República
... gobierno provisional

confeccionado nuestro Ayunta-
la República: **Miércoles 10:** Tar-
de Madrid; concierto en el Hi-
po de la noche, en la plaza de la
Alcade de Zalamea, interpreta-
duras en los teatros Gran Metro-
en dos distritos de Madrid.—
del Montepío de Toreros.—
ficiales en distintos distritos.—
ententación al aire libre en la Cho-
Sófocles, interpretada por Mar-
rbena en el paseo de la Florida,
Sábado, concurso hípico; representa-
sueño, interpretada por Ricar-
veros de la Villa, de la verbena
Madrid.—**Domingo 14:** Corridos de
de Bandas militares y rurales,
as.—**Lunes 15:** Tarde, en la Zar-
do parte el eminente divo Miguel
Noche, en la plaza de toros, seso-
Martes 16: Tarde, conciertos por
Noche, en la plaza de la Armería,
s por
combradas estrellas del arte frivo-
de, inauguración de la nueva pla-
do parte gratuitamente los «ases»
sin trabajo. Noche, en la plaza
Agua, azucarillos y aguardiente;
es.—**Jueves 18:** Tarde, corrida de
de orfeones en la antigua plaza de
000 y 5.000 pesetas.—**Viernes 19:**
Noche, segunda sesión del con-
do 20: Tarde, conciertos de los
ales.—**Domingo 21:** Fiesta de ho-
da de toros y partidos de fútbol.
ta de aviación. Noche, en la pla-
nshedad; dos funciones de fuegos
23: Tarde, gran cabalgata, to-
de las cincuenta capitales y provin-
antes alegóricos y vestidos con sus
as alegóricas y varias bandas de
por el Círculo de Bellas Artes en
con fiesta veneciana y gran festi-
Miércoles 24: Tarde, en la plaza de
regionales; concierto por la Banda
ficiales.—**Jueves 25:** Tarde, corri-
los estudiantas; festival atlético.
grandiosas carrozas representati-
Estudiantas, del Trabajo, Indus-
y doce más representativas de di-
eta, cuyas carrozas serán lumino-
es, portadores de faroles alusivos.

Gijón.—Paseo de Recoletos, 21.—Teléfono 12607.
 Granja El Henar.—Alcalá, 40.—Teléfono 12079.
 Kutz.—Av. C. Peñalver, 16.—Teléfono 14219.
 Levante.—Puerta del Sol, 4.—Teléfono 12708.
 Madrid.—Alcalá, 9.—Teléfono 10257.
 María Cristina.—Mayor, 6.—Teléfono 15456.
 Nacional.—Toledo, 19.—Teléfono 10794.
 Regina.—Alcalá, 19.—Teléfono 12426.

GRANDES HOTELES

Palace.—Plaza de las Cortes, 5.—Teléfono 11100.
 Ritz.—Plaza de la Lealtad, 1.—Teléfono 12856.
 París.—Alcalá, 2.—Teléfono 10260.
 Inglés.—Echegaray, 10.—Teléfono 11030.
 Reina Victoria.—Plaza del Angel, 8.—Teléf. 12870.
 Regina.—Alcalá, 19.—Teléfono 14683.
 Príncipe de Asturias.—Echegaray, 1.—Tel. 12873.
 Florida.—Plaza del Callao, 2.—Teléfono 18359.
 Grand Hotel.—Arenal, 19 y 21.—Teléfono 12185.
 Gran Vía.—Av. Pi y Margall, 3.—Teléfono 14680.
 Roma.—Av. C. Peñalver, 9.—Teléfono 16018.
 Savoy.—Paseo del Prado, 26.—Teléfono 11166.
 Alfonso XIII.—Av. Pi y Margall, 12.—Tel. 14780.
 Barcelona.—Mariana Pineda, 7.—Teléfono 11661.
 Biarritz.—Victoria, 2.—Teléfono 11537.

ALGUNOS SERVICIOS DEL AYUNTAMIENTO

Alcaldía-Presidencia, Plaza de la Villa, teléfono 10106.—Comisiones de Concejales, Plaza de la Villa, 5, teléfono 10808.—Tercera Casa consistorial, Plaza de la Constitución, 3, teléfono 10021.

AGUAS POTABLES Y ALCANTARILLADO

Dirección, Plaza de la Villa, 4, teléfono 10922.—Inspección, Casa Cisneros, Plaza de la Villa, 4, teléfono 11227.—Inspección de Alcantarillas, Plaza de la Constitución, 3, teléf. 10012.—Almacenes de la Villa, Santa Engracia, 104, teléf. 30034.—Alumbrado, Dirección, Plaza de la Villa, 5, teléf. 10624.—Arquitectos, Dirección, Plaza de la Villa, 4, teléf. 11406.—Carruajes, Dirección, Plaza de la Constitución, teléfono 11070.—Colegio de Ntra. Sra. de la Paloma, Dehesa de la Villa, teléf. 30410.—Depositaria Municipal, Plaza de la Villa, 5, teléf. 12853.—Ensanche, Jefe Negociado, Ayala, 14, teléf. 52859.—Inspección facultativa, Costanilla de los Angeles, 13, teléfono 13659.—Guardia Municipal, Jefatura, Plaza de la Constitución, 3, teléf. 20021.—Guardia de Caballería, Costanilla de los Desamparados, 15, tel. 10651.—Imprenta municipal, Sacramento, 2, tel. 13337.—Incendios, Dirección, Imperial, 10, tel. 12800.—Laboratorio central, Bailén, 43, tel. 70320.—Puesto de Desinfección, Plaza de San Francisco, 3, tel. 73729.—Limpietas, Dirección, Imperial, 10, tel. 14630.—Mataderos, Dirección, Paseo de la Chopera, tel. 70116.—Mercado de la Cebada, Plaza de la Cebada, teléfono 70405.—Mercado de los Mostenses, Plaza de los Mostenses, teléf. 15279.—Parques y jardines, Dirección, Parque de Madrid, teléf. 54782.—Puericultura, Casa central, Peñón, 23, teléfono 71341.

CASAS DE SOCORRO

Buenavista : Castelló, 65, teléfono 52430.—Centro : Navas de Tolosa, 3, teléfono 10025.—Congreso : Fuencarral, 8, teléfono 10048.—Congreso (sucursal) : Hermosilla, 51, teléfono 30204.—Chamberí : Eloy Gonzalo, 15, teléfono 30271.—Chamberí (sucursal) : Santa Engracia, 130, teléfono 30268.—Hospicio : Augusto Figueroa, 43, teléfono 10139.—Hospital (sucursal) : Santa Isabel, 36, teléfono 74424.—Inclusa : Encarnación, 21, teléfono 70254.—Latina : Carrera de San Francisco, 8, teléfono 70050.—Latina (sucursal) : General Ricardos, 4, teléfono 70755.—Palacio : Cristino Martos, 5, teléfono 30073.—Palacio (sucursal) : Plaza del Puente de Segovia, 3, teléfono 70120.—Universidad : Alberto Aguilera, esquina a Vallehermoso, teléfono 32142.

JABON Y LEJIA



CATARINEU

ACEITES FILTRADOS - Pidanse en todas partes

ARAVACA-FUENCARRAL

DESPACHO **FUENCARRAL, 58**
 EN MADRID:

TELEFONO 10427

SERVICIO DE CORREOS

CENTRAL DE CORREOS (PLAZA DE CASTELAR)

ESTAFETAS URBANAS

Núm. 1 Jorge Juan, 20 y 22.—2 General Zabala, 14 (Prosperidad).—3 Santa Engracia, 155.—4 Florida, 7.—5 Carrera de San Francisco, 17.—6 General Oraá, 8.—7 Santa Isabel, (esquina a Brumen).—8 Ronda Conde Duque, 11.—9 Hermosilla, 30.—10 Fuencarral, 188.—11 Paseo de Extremadura, 23.—12 Magdalena, 12.—13 Lozano, 14 (Guindalera).—14 Montalbán, 1 (Central).

SERVICIO DE TRANVÍAS

Sitios de recogida: Estación del Norte.—Atocha (puerta y glorieta).—Plaza de Castelar.—Puerta del Sol (frente a Gobernación y esquina a Carretas).—Nicolás María Rivero (esquina a San Jerónimo).—Plaza de la Independencia.—Claudio Coello (esquina a Alcalá).—Red de San Luis.—Princesa (cruce con Marqués de Urquijo).—Plaza Mayor.—Cuatro Caminos y Ventas del Espíritu Santo. Horas: de 8 a 12 y media de la mañana y de 4 a 8 y media de la tarde.

ESTACIÓN DEL NORTE

Horas de recogida: de las 16 a las 21.50.
Cartas.—Cinco minutos antes de la salida de los trenes.
Impresos.—Desde las 16 hasta las 18.
Certificados y Valores. Correo de Galicia, hasta las 16.40. Correo de Santander 17.—Correo de Asturias 18.40.—Exorés de Irún, 21.00.—Correo de Irún, 21.30.—Mixtos de Galicia, Asturias y Santander, 21.00.

Horas de recogida de las cartas.—Galicia, a las 15.40. Asturias y Santander, 16.40.—Aragón y Cataluña, 17.05.—Tajo (Cáceres) y Extremadura, 17.30.—Alicante y Murcia, 17.55.—Valencia, 19.10.—Andalucía, 19.30.—Norte y Extranjero, 21.00.
Cartas certificadas.—De 9 de la mañana a 12 de la noche. Para que salgan en los correos de día, precisa certificar dos horas antes de la salida de los trenes correos. En otro caso, utilícese las Estafetas de alcance de las Estaciones del Norte y Mediodía. Para el Extranjero, de 9 a 5 y de 7 a 12 de la noche.

Valores declarados.—De 10 de la mañana a las 17.30, a excepción de Galicia, Asturias y Santander, a las 16.00. Aragón y Cataluña, a las 16.30.—Andalucía y Norte, a las 18.—Caja: de 11 a 17.—Dominicos, de 11 a 18.

Impresos certificados.—(Por la calle de Montalbán, en el Pasaje, a la izquierda).—Líneas de Galicia, Asturias, Santander, Segovia y Salamanca, de 10 a 13.30.—Líneas de Aragón, Extremadura, Tajo, Mediterráneo y Cuenca, de 10 a 14.50.—Líneas de Andalucía, Norte, Almorox y Colmenar, de 10 a 15.50. Estas horas son para el público que imponga de 1 a 8 certificados. Siendo más de 8, precisa relación por duplicado y solo de 10 a 13.00, para el extranjero de 9 a 12.

Lista de Correos. De 9 de la mañana a 6 de la tarde.

ESTACIÓN DEL MEDIODÍA

Horas de servicio.—De las 16.30 a las 21.30.
Cartas.—Hasta diez minutos antes de la salida de trenes.
Periódicos e impresos.—Cuenca, hasta las 16.40.—Aragón, hasta las 17.30.—Demás líneas, hasta las 18.
Certificados y valores.—Cuenca, hasta las 16.40.—Aragón (expres), 17.30.—Aragón (correo), 17.45.—Extremadura, 18.0.—Andalucía (expres), 19.30.—Alicante y Cartagena, 19.45.—Andalucía (correo), 20.10.—Valencia (expres), 20.45.

Líneas aéreas españolas

Servicio diario a SEVILLA y BARCELONA

HORARIO

Salida de Getafe (Madrid) para Sevilla, a las 14,30
Precio, 125 pesetas

Salida de Getafe (Madrid), para Barcelona, a las 9'15
Precio, 150 pesetas

Línea SEVILLA-CANARIAS-SEVILLA

Salida de Sevilla los días 5, 10, 15, 20, 25 y 30 de cada mes.

Billetes de ida y vuelta con el 15 por 100 de descuento. Transporte gratuito de 15 kilogramos de equipaje.

Transporte rápido de MERCANCIAS a 1'50 ptas. km.

Informes en agencias y hoteles

Despacho central, Antonio Maura, número 2. Teléfonos, 18230 y 18238. Despacho auxiliar, avenida Conde Peñalver, 18. (Hispano Suiza. Telf. 16067, Madrid.

Compañía Madrileña de Urbanización

Tranvía de Cuatro Caminos-Ciudad Lienal-Ventas

Servicio días laborables: Por la mañana, cada quince minutos; por la tarde, cada diez minutos. Domingos y días festivos, cada cinco minutos.

Tranvía de Cuatro Caminos a la Dehesa de la Villa

Servicio días laborables: Desde Cuatro Caminos, cada diez minutos; desde la Red de San Luis (Gran Vía), coches disco núm. 20, cada nueve minutos.

Tranvía desde Cuatro Caminos a Fuencarral

Cada treinta minutos.

Tranvía de Cuatro Caminos a Tetuán

Cada tres minutos. Servicio director desde el Puen- te de Vallecas a Tetuán, coches disco núm. 14, cada diez minutos.

Tranvía de Ventas a Canillejas

Servicio cada hora, saliendo los coches de Ventas, desde las 7,25 hasta las 22'25.

LÍNEAS DE TRANVIAS

Sol-Especial P. de Toros. Corri- da de Novillos, 0,30.—Cda. de Toros, 0,50	25 Plaza Mayor-Logranés, 0,15	31 Sol-Diego de León (por S.), 0,15	37 Cibeles-Plaza de Santa Cruz (por Ventura Rodríguez), 0,15
26 Cibeles-Puerta de Toledo, 0,15	27 Pozas-Sol, 0,15.—Sol-Delicias, 0,15	32 Santo Domingo-siación Norte, 0,15	40 Prosperidad, P.ª A. Martínez, 0,15
28 Red de San Luis-Prospe Juad., 0,20	29 Puente Vallecas-Antón Martín, 0,20	33 Santo Domingo-Pozas, 0,15	41 Santo Domingo-Pozas, 0,15.—Po- zas, Escuela de Agricultura, 0,10.—Escuela de Agricultura, 0,20
30 Hipódromo-Chamartín la Rosa, 0,15	31 Sol-Diego de León (por S.), 0,15	34 Santo Domingo-Pozas, 0,15	42 Cibeles-Hipódromo, 0,20
32 Santo Domingo-siación Norte, 0,15	33 Santo Domingo-Pozas, 0,15	35 Plaza Mayor-Puerta del Angel, 0,10	44 Cibeles-Plaza Manuel Becerra, 0,15
33 Santo Domingo-Pozas, 0,15	34 Santo Domingo-Pozas, 0,15	36 C. Caminos-Glorieta de Bilbao, 0,10	46 Plaza Mayor-Fuen ecilla, 0,05
34 Santo Domingo-Pozas, 0,15	35 Plaza Mayor-Puerta del Angel, 0,10	37 Cibeles-Puerta de la Princesa, 0,15	47 Plaza Mayor-Mataheros, 0,20
35 Plaza Mayor-Puerta del Angel, 0,10	36 C. Caminos-Glorieta de Bilbao, 0,10	38 Cibeles-Goya (finab.), 0,15	48 Quevedo-Cibeles-P. Alcobca, 0,15
36 C. Caminos-Glorieta de Bilbao, 0,10	37 Cibeles-Puerta de la Princesa, 0,15	39 Pozas-Plaza de Santa Cruz (por Ventura Rodríguez), 0,15	49 Glorieta de Bilbao-Colón-Goya, 0,15
37 Cibeles-Puerta de la Princesa, 0,15	38 Cibeles-Goya (finab.), 0,15	40 Prosperidad, P.ª A. Martínez, 0,15	50 Glorieta Ruiz Jiménez-García Gaztambide, 0,15
38 Cibeles-Goya (finab.), 0,15	39 Pozas-Plaza de Santa Cruz (por Ventura Rodríguez), 0,15	41 Santo Domingo-Pozas, 0,15.—Po- zas, Escuela de Agricultura, 0,10.—Escuela de Agricultura, 0,20	
39 Pozas-Plaza de Santa Cruz (por Ventura Rodríguez), 0,15	40 Prosperidad, P.ª A. Martínez, 0,15	42 Cibeles-Hipódromo, 0,20	
40 Prosperidad, P.ª A. Martínez, 0,15	41 Santo Domingo-Pozas, 0,15.—Po- zas, Escuela de Agricultura, 0,10.—Escuela de Agricultura, 0,20	44 Cibeles-Plaza Manuel Becerra, 0,15	
41 Santo Domingo-Pozas, 0,15.—Po- zas, Escuela de Agricultura, 0,10.—Escuela de Agricultura, 0,20		46 Plaza Mayor-Fuen ecilla, 0,05	
		47 Plaza Mayor-Mataheros, 0,20	
		48 Quevedo-Cibeles-P. Alcobca, 0,15	
		49 Glorieta de Bilbao-Colón-Goya, 0,15	
		50 Glorieta Ruiz Jiménez-García Gaztambide, 0,15	

GRAN RESTAURANT

CAMORRA (HIJO)

CUESTA DE LAS PERDICES

Espldendo y espacioso jardín - Cenadores - Ga-
binetes - Magnifico saln para fiestas y reuniones
Donde mejor se come

**ESTA ES LA CASA MAS ANTIGUA,
POR ESO ES LA QUE MEJOR SIRVE**

¡NO CONFUNDIRSE!

CAMORRA (HIJO) AUTÉNTICO

TELÉFONO 54.—ARAVACA

'EXPOSICION' de muebles nuevos

M. Maldonado

Variedad y economía :—: Fabricación propia

LEGANITOS, 4

TODÁ LA CASA.—TEL. 15.924

**FABRICA DE PLISADOS, VAINICAS E
INCRUSTACIONES MECANICAS**

LA CASA MAS ANTIGUA DE MADRID

Se hacen toda clase de plisados y en
todos los anchos. Unica Casa que tiene
siempre las últimas creaciones de París

ARTURO HUERTA

FERNANDO VI, 12, PRAL. - TELEFONO 33681

Casa Marcelino

COLMADO TIPICO ANDALUZ
Manzanilla de las mejores marcas

GRAN BODEGA
Recientemente inaugurada

VINOS DE MESA. Los más finos e inmejorables

Manuel Fernández y González 8

TELEFONO 95124

Confitería :: Pastelería :: Fiambres

N I Z A

Especialidades y creaciones para el te y postres
Se sirven LUNCHS

Argensola, 20, y Orellana, 16 :—: Glorieta de
Bilbao, 7, y Sagasta, 2 :—: Teléfono 83253

CASA 'MERP'
ARREGLA STYLOGRAFICAS
FCHEGARAY 7 - TELEFONO 10025 - MADRID

Sastrería

Terrado

Sastrería

Proveedor de las Cooperativas del Ministerio

de la Guerra e Instituciones.

Trajes
Gabanes
Trincheras

LEGANITOS

2

Teléfono 13799

Uniformes
de
todas clases



PLAZOS Y CONTADO



JOSE GUILLAMON

CALEFACCIONES Y SANÉAMIENTOS

Aplicaciones generales del calor
a edificios y a la industria.

ESPECIALIDAD EN CALEFACCIONES INDEPENDIENTES POR PISOS. MÁS DE 2.000 INSTALACIONES FUNCIONANDO EN TODA ESPAÑA

PROYECTOS Y PRESUPUESTOS GRATIS.

Oficinas: **SAGASTA, 7** duplicado

TELÉFONO 33875

Sucursal en **MURCIA**: Plaza de San Bartolomé, 1 y 2

KARDEX

FICHERO VISIBLE PERFECTO

LIPS

CAJAS DE CAUDALES
MUEBLES DE ACERO
PARA OFICINAS
ARCHIVADORES, MESAS,
ARMARIOS, ETC

Rudy Meyer

Montera, 28
MADRID



La Bondad

ESTRELLA, 13

SELECCIONES ACEITES, VIÑOS DE MESA Y JABONES
EXQUISITOS CAFÉS, AZÚCARES Y CHOCOLATES

Servicio a domicilio rápidamente - Teléfono núm. 19.697

PROPIETARIO DE LOS VINOS RIOJA GRAN DUQUE Y DUCIL
ABASTECEDOR DE LOS PRINCIPALES HOTELES Y RESTAURANTS



Mi orgullo

ES EL ASPIRADOR DE POLVO

VAMPIRO

Con él puedo limpiar las alfombras, los muebles y tapices sin que quede una partícula de polvo.

ENCERADORAS ELÉCTRICAS

Hobby-Dandy-Victor-Express

A. E. G.—Sección Santo

Paseo de Recoletos, 17

Teléfono 19447

**VENTILADORES
AEG**



AEG

MARCA ———
ACREDITADA,
ALTO ———
RENDIMIENTO,
EXCELENTE —
PRESENTACION
PRECIOS ———
ECONOMICOS

AEG IBÉRICA DE ELECTRICIDAD.S.A

En todos los buenos,
acreditados estable-
cimientos del ramo

y

A. E. G. Ibérica

de Electricidad

(S. A.)

