

Novena año de publicación no interrumpida



# Espectáculos de Madrid

REVISTA DIARIA

GUIA DE LA CAPITAL  
-NOVELAS- PASATIEMPOS-  
-CRONICAS DE TEATROS  
-TOROS-



*Reparto Gratis*

-DIRECCION-  
2-CONDE DE ROMANONES,2



**MECAPHONE**  
EI FONOGRAFO PORTATIL MAS POTENTE  
Y DE MAS CLARO SONIDO  
VENTA EXCLUSIVA:  
**Unión Musical Española**  
Carrera de San Jerónimo, 30, y Preciados, 5 - Madrid

*Perez Durán*

# LA MARAVILLA DEL SIGLO



¿Ha oído Ud. la

## NUEVA GRAMOLA CON CAMARA ACÚSTICA "REENTRANTE?"

En caso negativo, hágalo en seguida. Acuda sin pérdida de tiempo a un agente nuestro y pida una audición musical con este nuevo instrumento. Al escuchar las primeras notas sentirá usted la sensación de que los artistas se hallan en su presencia. Su ánimo quedará cautivado ante esta nueva maravilla, y radiante de placer deseará usted adquirir este prodigioso aparato, que reproduce todos los sonidos musicales con una precisión verdadera admirable. Una sola audición le convencerá.

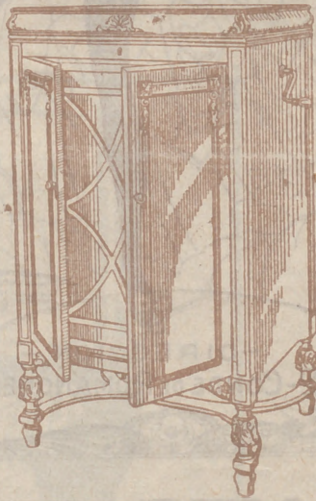

# La Voz de su Amo

COMPañÍA DEL GRAMÓFONO, S. A. E.  
AVENIDA DE PÍ Y MARGALL, 1. — MADRID

Fábrica:  
URGEL, N.º 234  
BARCELONA



### DISTRIBUCION DE NUESTRAS TIRADAS



Todos los días, de doce y media a dos, en los Casinos de Madrid, Bellas Artes, Gran Peña; en los Hoteles Palace, París, Inglés, Reina Victoria, Regina y Príncipe de Asturias. De cuatro a cinco (tarde), en los siguientes Cafés y de esta forma: *Martes, Jueves y Sábados*, Cafés Oriental, Lisboa, Puerto Rico, Universal y Colonial. *Miércoles, Viernes y Domingos*, Lyon d'Or, Maison Dorée, Café-Bar La Montaña y Norte. Diariamente se reparte en los Bares Villa-Rosa, Plaza de Santa Ana, 17; «Madrid-Sevilla». Echegaray, 21, y en la Peluquería de Moda, Prado, 7.— Lo que avisamos a los señores anunciantes para que lo comprueben.

Para toda clase de anuncios y propagandas diríjense a la Dirección:

**2, Conde de Romanones, 2**

### HORARIO DE TRENES

NORTE	Salida	Llegada
Madrid a		
Mixto Hendaya y Bilbao (1. <sup>a</sup> , 2. <sup>a</sup> y 3. <sup>a</sup> )	6	19,40
Rápido Santander-Gijón (vía Segovia), 1. <sup>a</sup> y 3. <sup>a</sup> , restaurant...	9	22,15
Rápido Hendaya (vía Avila), 1. <sup>a</sup> , butaca, y 2. <sup>a</sup> , restaurant...	10,05	22,35
Rápido Bilbao (vía Avila), 1. <sup>a</sup> y 2. <sup>a</sup> ...	13	22,50
Expreso Coruña (vía Segovia), 1. <sup>a</sup> y 3. <sup>a</sup>	19,20	9,40
Expreso Gijón (vía Segovia), 1. <sup>a</sup> , 2. <sup>a</sup> y 3. <sup>a</sup>	22,15	8
Surexpreso lujo Hendaya (sólo camas)	21,20	9,15
Exp. Hendaya-Bilbao (v. Avila), 1. <sup>a</sup> y 2. <sup>a</sup>	22	9
Expreso Hendaya-Salamanca-Portugal y Bilbao, 1. <sup>a</sup> y 3. <sup>a</sup> ...	22,30	22,50
Correo Santander (vía Avila)...	19,30	8,15
Correo Coruña-Vigo...	19,40	7,45
Correo Hendaya-Salamanca ...	21,48	6
Mixto Venta Baños-Coruña ...	10,25	14,50
<b>NORTE GERCANIAS</b>		
Ligero Segovia...	7,50	20,25
Tranvía Avila...	8,15	18
Tranvía Avila y Cercedilla (domingos y días festivos)...	10,10	8,48

Sigue en la cuarta plana.

### ARMENGOL

ACREDITADA Y ANTIGUA LANERIA Y COLCHONERIA

Grandes existencias en lanas y telas adamasca-das. y listadas para toda clase de colchones. Duvets, plumas, miraguanos, borras, zaleas, etcétera, etc.

**BARQUILLO, 30 - Telef. 34272**

TELEFONO 10251



NO TIENE SUCURSALES

¿Quiere usted comer bien y económicamente? Visite en ADUANA, 21, el

## Restaurant MOLINERO

Excelente servicio a la carta  
Cubiertos a 3,50  
y 5 pts., con vino  
SE ADMITEN ABONOS

**NORTE CERCANIAS**

	Salida	Llegada
Ligero Cercedilla-Escorial...	14,10	21,05
Ligero Avila ...	17,10	12
Mensajerías Segovia (para en Pouelo Torrelodones y Villalba) ...	20,50	5

**M. Z. A.**

Tranvía a Getafe...	6,20	7,45
Omnibus a Alicante-Andalucía ...	7	10,45
Idem a Zaragoza-Barcelona...	7,20	20,50
Expreso a Badajoz...	8,45	20,45
Idem a Alicante y Valencia...	9	19,40
Idem a Zaragoza-Barcelona ...	9,40	22
Idem a Andalucía...	9,50	20,25
Idem a Andalucía...	10,55	21,05
Mensajerías a Alicante-Cartagena ...	11,10	22,10
Idem a Badajoz...	12	17,30
Expreso a Zaragoza...	15,15	15,30
Correo a Badajoz...	19,45	9,40
Expreso a Zaragoza-Barcelona ...	20,20	9
Correo a Zaragoza-Barcelona...	20,40	8
Idem a Andalucía...	21,35	9,10
Expreso a Andalucía...	21,40	10
Correo-Expreso a Cartagena...	21,45	8,30
Expreso a Valencia...	22,10	8
Idem a Sevilla...	22,40	8,45
Correo-Expreso a Alicante...	23	7,30
Idem a Andalucía...	23,25	7

**M. Z. A. CERCANIAS**

Omnibus a Toledo...	7	11,20
Expreso a Toledo y Cuenca...	9,10	17,15
Omnibus a Cuenca...	17,15	10,40
Idem a Aranjuez...	13	8,30
Correo a Cuenca...	18,30	22,10
Tranvía a Getafe...	6,20	7,45
Omnibus a Toledo...	7,45	14,85
Tranvía a Getafe...	9,25	13,15
Mensajerías a Toledo...	12	17,30
Tranvía a Getafe...	14,15	10
Correo a Toledo...	18,10	9
Tranvía a Getafe...	19,55	21,20
Omnibus a Toledo...	21,20	21,45

**OESTE**

Discrecional a Talavera...	7,25	10,54
Mixto a Cáceres-Lisboa...	8,45	19,50
Mercancías a Griñón...	14	6,55
Correo a Lisboa...	20,25	9,05
Rápido a Lisboa...	23,28	8,20

**AUTOMÓVILES**

**TARIFA PARA SU SERVICIO**

**FRANJA ENCARNADA**

(SIN PROPINA)

Los 800 primeros metros ...	0'60
Por cada 333 metros más o fracción...	0'10 y 0'20
Por cada hora que el coche esté parado ...	4'00
Despedidos en el tercer límite, se abonará por regreso ...	1'25

**COCHES DE PLAZA**

Por carreras.—Una o dos personas ...	1'25
Por cada asiento más ...	0'50
Por horas.—Una o dos personas ...	3'00
Por cada asiento más ...	0'75

**EL EQUIPAJE MODERNO**

Fabricación de cajas de madera para vestidos y sombreros. Se construyen baules y maletas. Se hacen encargos especiales

**MAYOR, 73 - Teléfono 94847**

**Talleres: LUIS VELEZ DE GUEVARA. 4**

**TELEFONO 18953**

**DEPOSITO DE LINOLEUM**

Artículos de limpieza :: Tubos de goma  
Hules de mesas y para encerados

**FRANCISCO SERRANO**

Droguería y Perfumería :: Depósito de suelas y tacones de goma

**- CONDE DE ROMANONES 11 -**

**Teléfono 18557.—MADRID**

**Fábrica de Plisados**

*PEDRO FORASTE*

Plisados fantasía y especialidades :- Bordados

Vainicas :- Incrustaciones

**VISITE ESTA CASA**

**PLAZA DEL PROGRESO, 3**



**SANTIAGO  
10 Y 12  
MADRID**

**GRAMOLASY DISCOS**

**GARIJO,  
MENENDEZ,  
RESPALDIZA**  
INSTRUMENTOS DE MÚSICA Y PIANOS

**PIJAMAS, CAMISAS Y CORBATAS**

¡Imposible mejorar nuestro surtido y precios!

**“EL FENIX”**

**MAYOR, 37 (esquina)**

# SERVICIOS DE LA CAPITAL

## GOBIERNO ESPAÑOL.—MINISTERIOS

Presidencia del Consejo de Ministros, Paseo de la Castellana, 3, teléfono 30165.—Ministerio de Estado, Plaza de las Provincias, 1, teléfono 52849.—Economía Nacional, Paseo de Atocha, 1 y 3, teléf. 73569.—Ministerio del Ejército, Alcalá, 53, teléfono 16552.—Ministerio de Fomento, Paseo de Atocha, 53, teléfono 73040.—Ministerio de Gobernación, Puerta del Sol, 7, teléfono 53037.—Ministerio de Hacienda, Alcalá, 11, teléfono 11370.—Instrucción Pública y Bellas Artes, Alcalá, 34, teléfono 11667.—Ministerio de Justicia y Culto, San Bernardo 47, teléfono 14945.—Ministerio de Marina, Paseo del Prado, 3, teléfono 70412.—Trabajo y Previsión, Marqués de la Ensenada, 8, teléfono 33391.

## LOS MÁS IMPORTANTES BANCOS

Central.—Alcalá, 31.—Teléfono 11140.  
 Calamarte.—Alcalá, 44 y 46.—Teléfono 12890.  
 Ahorros y Construcciones.—Prim, 5.—Teléf. 10993.  
 Avila.—Peligros, 1.—Teléfono 10164.  
 Alemán Trasatlántico.—P.º Prado, 16.—Tel. 12955.  
 Bilbao.—Alcalá, 16.—Teléfono 12866.  
 Castilla.—Pl. Independencia, 2.—Teléf. 52001.  
 Cataluña.—Av. C. Peñalver, 19.—Teléfono 14664.  
 Crédito Industrial.—P.º Recoletos, 6.—Tel. 53834.  
 Crédito Local de España.—Alcalá, 22.—Tel. 12850.  
 España.—Alcalá y Salón del Prado.—Teléf. 11110.  
 Español de Crédito.—Alcalá, 14.—Teléfono 11126.  
 Español de Crédito Hipotecario.—Sagasta, 4.  
 Español del Río de la Plata.—Alcalá, 57.—Tel. 11040.  
 Germánico-América del Sur.—C.ª S. Jerónimo, 32.  
 Hipotecario.—Paseo de Recoletos, 12.  
 Hispano-Americano.—Plaza de Canalejas, 1.  
 Hispano de Edificación.—Av. C. Peñalver, 8 y 10.  
 Industria y Comercio.—C.ª San Jerónimo, 43.  
 Matritense.—San Agustín, 3.  
 Nacional de Mutualidades.—Serrano, 5.  
 Popular de León XIII.—Costanilla San Andrés, 7.  
 Sáinz.—Alcalá, 12.  
 Urquijo.—Alcalá, 55.  
 Vitalicio de España.—Alcalá, 25.  
 Vizcaya.—Nicolás M.ª Rivero, 8 y 10.  
 Zaragozano.—Nicolás M.ª Rivero, 4 y 6.  
 Anglo South American.—Av. C. Peñalver, 21.  
 Crédit Lyonnais.—Alcalá, 10.  
 Bolsa de Madrid.—Plaza de la Lealtad.

## TEATROS DISTINGUIDOS

Calderón.—Atocha, 12.—Teléfono 10187.  
 Price.—Plaza del Rey, 7.—Teléfono 51008.  
 Infanta Beatriz.—Claudio Coello, 45.—Teléf. 53108.  
 Cómico.—Mariana Pineda, 10.—Teléfono 10525.  
 Eslava.—Pasadizo de San Ginés.—Teléfono 14032.  
 Español.—Plaza del Príncipe Alfonso.—Teléf. 12121.  
 Fontalba.—Av. Pi y Margall, 6.—Teléfono 14419.  
 Infanta Isabel.—Barquillo, 14.—Teléfono 14778.  
 Lara.—Corredera de San Pablo, 17.—Teléf. 11631.  
 Pavón.—Embajadores, 11.—Teléfono 72315.  
 Reina Victoria.—C.ª San Jerónimo, 28.—Tel. 13458.  
 Zarzuela.—Jovellanos, 4 y 6.—Teléfono 14341.  
 Teatro Maravillas.—Malasaña, 6.—Teléfono 36993.

## LOS MEJORES CAFES

Oriental.—P.ª del Sol, 11 y 12.—Teléfono 13005.  
 Lisboa.—Mayor, 1.—Teléfono 15800.  
 Puerto Rico.—P.ª del Sol, 3.—Teléfono 14804.  
 Universal.—P.ª del Sol, 15.—Teléfono 15807.  
 Colonial.—Alcalá, 3.—Teléfono 12603.  
 Maison Dorée.—Alcalá, 22.—Teléfono 15804.  
 La Montaña.—Alcalá, 2.—Teléfono 15020.  
 Norte.—Montera, 54.—Teléfono 16802.  
 Colón.—Alcalá, 17.—Teléfono 16022.  
 Correos.—P.ª del Sol, 10.—Teléfono 12466.

# CALZADOS

# A RELLANO

LOS MEJORES  
VISITE ESTA CASA

86, ATOCHA, 86

## SASTRERIA GALINDO

CORTE REGIO

TRAJES ULTIMA MODA



GABARDINAS TRINCHERAS

SE ADMITEN GÉNEROS PARA SU CONFECCIÓN  
8. Concepción Jerónima, 8. — Teléfono 72746

# SALVA VIDAS

Vino rancio cosecha 1887

Vigoriza, purifica la sangre y renima el espíritu.

(BOUQUET EXQUISITS)

DE VENTA EN ESTABLECIMIENTOS DE LUJO

# REAL BRILLANTE

Vino de Valdepeñas selecto

Se vende en hoteles y cafés serios

Unico depósito en Madrid: Teléf. 18905

## FABRICA Y ALMACEN DE PIANOS

ORGANOS Y ARMONIUMS

RICARDO RODRIGUEZ

VENTAS AL CONTADO Y A PLAZOS

Despacho: Ventura de la Vega, 3  
 Talleres: PIZARRO, núm. 19 (Palacio de Chestre)  
 TELEFONO 12344

# VILLA-ROSA RESTAURANT

El mejor y más típico en su género y el preferido por la buena Sociedad

SERVICIO PERMANENTE

PLATO DEL DIA

SERVICIO A LA CARTA

Visite usted VILLA-ROSA  
 Plaza del Príncipe Alfonso, 17. — Teléfono 12270

# CLEMENTE Y GARCIA

CAMISERIA  
Y  
ROPA BLANCA

## 51-Mayor-51

Equipos Canastillas, Batas, Blusas. Especialidad en ropas para niños.

**ESLAVA**  
Pasadizo S. Ginés Tel. 14032  
Compañía de Revistas de  
**FAUSTINO BREAÑO**  
VEDETTE: LAURA PINILLOS  
A las 6,30 y 10,30:  
**LAS GUAPAS**  
Pronto estreno de  
**La Princesa Tarambana.**

**MUÑOZ SECA**  
A las 6,30 y 10,30:  
**De muy buena familia**

**Calderón**  
Atocha, 12 Tel. 14333  
A las 3,45: La Castañuela.  
A las 6,30 y 10,30: La Ca-  
lesera.  
El miércoles estreno de la  
zarzuela La Moza Vieja.

**DISPONIBLE**

**Infanta Isabel**  
Calle del Barquillo, 14 Tel. 14778  
A las 6,30 y 10,30:  
**La noche loca**  
¡Gran éxito!  
Muy pronto estreno de  
**¡Todo para ti!**  
De Muñoz Seca.

**ESPAÑOL**  
Compañía Guerrero - Mendoza  
A las 6,30 y 10,30:  
**Los amores de la Nati.**

**LARA**  
A las 6,30 y 10,30: Tierra en  
los ojos.

**COMICO**  
A las 4,15: Una comedia para  
casadas.  
A las 6,30 y 10,30:  
**LOS MESIANISTAS**

**JAI-ALAI**  
Calle de Alfonso XI, 6 Tel. 16606  
A las 4 tarde:  
Grandiosos partidos a  
**Pala y Remonte** por los «ases»  
de la pelota.  
Vea V. los carteles de este  
Frontón.



NOVELAS Y MIST

## Caza de co

y otro en la paletilla, n  
completamente muerto;

Lo primero que hicier  
gitud era de diez pies p  
más gruesa del cuerpo;  
lo nosotros, dejámosle a  
y el agua, para ir a bus

Los cocodrilos no se  
se consigue matar uno  
azaña produjo cierta se  
salió un carro para recog  
algo ridícula. La distan  
millas. Se necesitaron se  
en el vehículo, y, aunque  
no llegó a nuestro jardí

Al abrirle el vientre  
men del puño de un hom  
cantidad de guijarros. A  
cangrejos enteros.

La operación de prep  
una fiesta; pero debo ad  
de la cola es la que se c  
liberalmente entre todos



**AIR**

Pulseras de pedida  
especialidad

7, CA

Imp. Hijos de Tomás

SGCB2021



3.042

MISTERIOSAS

# de cocodrilo

... un poco ; pero estaba  
 ... podía dudar.  
 ... rle, y vióse que su lon-  
 ... circunferencia en la parte  
 ... ba demasiado para llevar-  
 ... sumergido entre el cieno  
 ... Castroville.  
 ... el Medina ; pero rara vez  
 ... que la noticia de nuestra  
 ... la ciudad. Acto continuo  
 ... seguido de una procesión  
 ... debía recorrer era de seis  
 ... para cargar el monstruo  
 ... cazado por la mañana,  
 ... noche.  
 ... dos piedras del volu-  
 ... seis más pequeñas y gran  
 ... halláronse siete u ocho  
 ... drilo y condimentarle fué  
 ... solamente la parte carnosa  
 ... ntestible, y la distribuimos  
 ... me agradó mucho el sa-

(Continuará)

IRTO

Últimas creaciones

CATAS, 7

... nelo. 19.—Teléf. 73402

# La antigua Cerámica NIVEIRO

## DE TALAVERA

Por mejora y ampliación de local ha trasladado la EXPOSICION y VENTA de sus preciosos e inmejorables artículos a

Paseo de Recoletos, 14 Tel. 57769

**PRICE**  
 (American Cirque)  
**Plaza del Rey, 7 Tel. 94422**  
 Empaesa y Dirección  
 GOZMAN Y HERZOFF  
 4, 6,30 y 10,30: Grandiosas funciones por toda la compañía compuesta por atracciones de fama mundial. Exitos de los populares HERMANOS MÉNDEZ

**REAL CINEMA**  
 Exito de la película  
**LUCES DE LA CIUDAD**

**AL KAZAR**  
 A las 6,30 10,30:  
**LITERATURA**

**REINA VICTORIA**  
 (Compañía de Irene López)  
 A las 6,30 y 10,30:  
 La Escuela de las Princesas

**Pelikán Kursal**  
**Atocha, 68 - Teléfono 70930**  
 Todos los días a las 11 noche  
 Grandes atracciones  
 ¡Exito! de Conchita Sánchez  
 Encarnita Daza y Bella Dorita  
 De 1 a 4 madrugada  
 Gran Souper Tango  
 Orquesta Arteaga  
 Domingos y fiestas, bailes populares

**MARAVILLAS**  
**Malasaña, 6 Tel. 36993**  
 Compañía lírica de Pepe Romeu.  
 A las 6,30 y 10,30:  
**EL ULTIMO ROMANTICO**  
 Próximo estreno de la zarzuela  
**MARCHA DE HONOR**

**PAVON**  
 CINEMATÓGRAFO SONORO  
 A las 4, 6,30 y 10,15: Grandioso programa de películas. Exito de **EL HOMBRE MALO**

**ZARZUELA**  
**Calle de Jovellanos, 4 Tel. 17347**  
 Compañía de Revistas y Zarzuelas  
**EULOGIO VELASCO**  
 A las 6,30 y 10,30:  
**Flores de lujo**  
 ¡El éxito del año!  
 (Butacas, 7 pesetas.)

**::: TRIANON SEVILLA :::**  
**Magdalena, 30.-Teléf. 13033**  
 Salón completamente reformado.  
 Formidables atracciones de gran fama.  
**GRANNOSO CUADRO F AMENCO**  
**SOUPER TANGO**  
 El mejor de Madrid.  
 Todos los días tarde y noche  
 Consumición mínima UVA peseta.

**PENSION URZAY MADRID**  
**MANUEL FERNANDEZ Y GONZALEZ 10-12**

PENSION DESDE 8,00 PESETAS TELEFONO 11921

Gijón.—Paseo de Recoletos, 21.—Teléfono 12607.  
 Granja El Henar.—Alcalá, 40.—Teléfono 12079.  
 Kutz.—Av. C. Peñalver, 16.—Teléfono 14219.  
 Levante.—Puerta del Sol, 4.—Teléfono 12708.  
 Madrid.—Alcalá, 9.—Teléfono 19257.  
 María Cristina.—Mayor, 6.—Teléfono 15456.  
 Nacional.—Toledo, 19.—Teléfono 10794.  
 Regina.—Alcalá, 19.—Teléfono 12426.

**GRANDES HOTELES**

Palace.—Plaza de las Cortes, 5.—Teléfono 11100.  
 Ritz.—Plaza de la Lealtad, 1.—Teléfono 12856.  
 París.—Alcalá, 2.—Teléfono 10260.  
 Inglés.—Echegaray, 10.—Teléfono 11030.  
 Reina Victoria.—Plaza del Angel, 8.—Teléf. 12870.  
 Regina.—Alcalá, 19.—Teléfono 14683.  
 Príncipe de Asturias.—Echegaray, 1.—Tel. 12873.  
 Florida.—Plaza del Callao, 2.—Teléfono 18359.  
 Grand Hotel.—Arenal, 19 y 21.—Teléfono 12185.  
 Gran Vía.—Av. Pi y Margall, 3.—Teléfono 14680.  
 Roma.—Av. C. Peñalver, 9.—Teléfono 16018.  
 Savoy.—Paseo del Prado, 26.—Teléfono 11166.  
 Alfonso XIII.—Av. Pi y Margall, 12.—Tel. 14780.  
 Barcelona.—Mariana Pineda, 7.—Teléfono 11661.  
 Biarritz.—Victoria, 2.—Teléfono 11537.

**ALGUNOS SERVICIOS DEL AYUNTAMIENTO**

Alcaldía-Presidencia, Plaza de la Villa, teléfono 10106.—Comisiones de Concejales, Plaza de la Villa, 5, teléfono 10808.—Tercera Casa consistorial, Plaza de la Constitución, 3, teléfono 10021.

**AGUAS POTABLES Y ALCANTARILLADO**

Dirección, Plaza de la Villa, 4, teléfono 10922.—Inspección, Casa Cisneros, Plaza de la Villa, 4, teléfono 11227.—Inspección de Alcantarillas, Plaza de la Constitución, 3, teléf. 10022.—Almacenes de la Villa, Santa Engracia, 104, teléf. 30034.—Alumbrado, Dirección, Plaza de la Villa, 5, teléf. 10624.—Arquitectos, Dirección, Plaza de la Villa, 4, teléf. 11406.—Carruajes, Dirección, Plaza de la Constitución, teléfono 11070.—Colegio de Ntra. Sra. de la Paloma, Dehesa de la Villa, teléf. 30410.—Depositaria Municipal, Plaza de la Villa, 5, teléf. 12853.—Ensanche, Jefe Negociado, Ayala, 14, teléf. 52859.—Inspección facultativa, Costanilla de los Angeles, 13, teléfono 13659.—Guardia Municipal, Jefatura, Plaza de la Constitución, 3, teléf. 20021.—Guardia de Caballería, Costanilla de los Desamparados, 15, tel. 10651.—Imprenta municipal, Sacramento, 2, tel. 13337.—Incendios, Dirección, Imperial, 10, tel. 12800.—Laboratorio central, Bailén, 43, tel. 70320.—Puesto de Desinfección, Plaza de San Francisco, 3, tel. 73729.—Limpiezas, Dirección, Imperial, 10, tel. 14630.—Mataderos, Dirección, Paseo de la Chopera, tel. 70116.—Mercado de la Cebada, Plaza de la Cebada, teléfono 70405.—Mercado de los Mostenses, Plaza de los Mostenses, teléf. 15279.—Parques y jardines, Dirección, Parque de Madrid, teléf. 54382.—Puericultura, Casa central, Peñón, 23, teléfono 71341.

**RECAUDADORES DE ARBITRIOS**

Congreso: D. Enrique Conde Salazar, Gobernador, 33, teléfono 17954.—Palacio: D. Ramón Martínez, Fomento, 22, teléfono 17060.—Sanidad, Negociado, Plaza de la Villa, 5, teléfono 50182.

**CASAS DE SOCORRO**

Buenavista: Castelló, 65, teléfono 52430.—Centro: Navas de Tolosa, 3, teléfono 10025.—Congreso: Fuencarral, 8, teléfono 10048.—Congreso (sucursal): Hermosilla, 51, teléfono 30204.—Chamberí: Eloy Gonzalo, 15, teléfono 30271.—Chamberí (sucursal): Santa Engracia, 130, teléfono 30268.—Hospicio: Augusto Figueroa, 43, teléfono 16139.—Hospital (sucursal): Santa Isabel, 36, teléfono 74424.—Inclusa: Encomienda, 21, teléfono 70254.—Latina: Carrera de San Francisco, 8, teléfono 70050.—Latina (sucursal): General Ricardos, 4, teléfono 70755.—Palacio:

**JABON Y LEJIA**



**CATARINEU**

ACEITES FILTRADOS - Pidanse en todas partes

ARAVACA-FUENCARRAL

DESPACHO **FUENCARRAL, 58**

EN MADRID:

TELEFONO 10427

**Casa Marcelino**

COLMADO TIPICO ANDALUZ

Manzanill de las mejores marcas

GRAN BODEGA

Recientemente inaugurada

VINOS DE MESA. Los más finos e inmejorables

**Manuel Fernández y González 8**

TELEFONO 95124



**PARA HOMBRES**

Ayer ventrudo, hoy enjuto, es que uso LA FAJA DE JUSTO

**JUSTO JUAN**

10, CARMEN, 10

**LA CORUÑA MARTIN NAVAZO**

Vinos - Restaurant - Cervezas - Licores de todas las marcas - Mariscos del día - Aperitivos y bocadillos  
 —: La Peña más clásica —:

**4, ALCALÁ, 4**

Confitería :: Pastelería :: Fiambres

**N I Z A**

Especialidades y creaciones para el te y postres  
 Se sirven LUNCHS

Arvensola, 20, y Orellana, 16 —: Glorieta de Bilbao, 7, y Sagasta, 2 —: Teléfono 83253

**CASA MERP**  
 ARREGLA STYLOGRAFICAS  
 ECHEGARAY, 7 - TELEFONO 10095 - MADRID



Cristino Martos, 5, teléfono 30073.—Palacio (sucursal): Plaza del Puente de Segovia, 3, teléfono 70120. Universidad: Alberto Aguilera, esquina a Vallehermoso, teléfono 3142.

**Lineas aéreas españolas**

Servicio diario a SEVILLA y BARCELONA

HORARIO DE INVIERNO

Salida de Getafe (Madrid) para Sevilla, a las 13'45

Precio, 125 pesetas

Salida de Getafe (Madrid), para Barcelona, a las 9'15

Precio, 150 pesetas

Billetes de ida y vuelta con el 15 por 100 de descuento. Transporte gratuito de 15 kilogramos de equipaje.

Transporte rápido de MERCANCIAS a 1'50 ptas. km.

Informes en agencias y hoteles

Despacho central, Antonio Maura, número 2. Teléfonos, 18230 y 18238. Despacho auxiliar, avenida Conde Peñalver, 18. (Hispano Suiza. Telf. 16067, Madrid.

**Compañía Madrileña de Urbanización**

Tranvía de Cuatro Caminos-Ciudad Lienal-Ventas

Servicio días laborables: Por la mañana, cada quince minutos; por la tarde, cada diez minutos. Domingos y días festivos, cada cinco minutos.

Tranvía de Cuatro Caminos a la Dehesa de la Villa

Servicio días laborables: Desde Cuatro Caminos, cada diez minutos; desde la Red de San Luis (Gran Vía), coches disco núm. 20, cada nueve minutos.

Tranvía desde Cuatro Caminos a Fuencarral

Cada treinta minutos.

Tranvía de Cuatro Caminos a Tetuán

Cada tres minutos. Servicio director desde el Puente de Vallecas a Tetuán, coches disco núm. 14, cada diez minutos.

Tranvía de Ventas a Canillejas

Servicio cada hora, saliendo los coches de Ventas, desde las 7,25 hasta las 22'25.

**LINEAS DE TRANVIAS**

1 Sol-Salamanca.	0,15	Sol-Especial P. de Toros. Corri-	0,50
2 Sol-Argüelles.	0,15	da de Novillos, 0,30.—Cda. de	0,50
3 Salamanca-Sol, 0,15.—Sol-Que-	0,10	Toros.	0,50
vedo.	0,10	Plaza Mayor-Leganes.	0,15
4 Sol-Ventanas, 0,20.—Sol-Paradinas.	0,15	26 Cibelles-Puerta de Toledo.	0,15
Servicio especial Plaza de Toros,	0,15	27 Pozas-Sol, 0,15.—Sol-Delicias.	0,20
0,20.—Toros.	0,20	28 Red de San Luis-Prospeidad.	0,20
5 Sol-Paradinas.	0,15	30 Hipódromo-Chamartín la Rosa.	0,15
6 Goyar-Sol, 0,15.—Sol-Argüelles.	0,15	31 Sol-Diego de León (por S).	0,15
7 Sol-Hipódromo.	0,15	33 Santo Domingo-stación Norte.	0,15
8 Bombilla-Sol, 0,30.—Sol-Hipno.	0,20	35 Santo Domingo-Pozas.	0,15
9 Sol-Bombilla, 0,30.—Sol-Norte.	0,20	36 Plaza Mayor-Fuente del Angel.	0,10
10 Sol-Estación del Norte.	0,15	36 C. Caminos-Glorieta de Bilbao.	0,10
11 Argüelles-Bilbao-Retiro.	0,15	37 Cibelles-Puente de la Princesa.	0,15
12 Sol-Argüelles (Rosales).	0,15	38 Cibelles-Goya (final).	0,15
13 Antón Martín-Sol, 0,10.—Sol-	0,10	39 Pozas-Plaza de Santa Cruz (por	0,15
Quevedo.	0,10	Ventura Rodríguez).	0,15
14 P. Vills.-Sol, 0,25.—Sol-Qdo.-Cua-	0,10	40 Prosperidad.—P.ª A. Martínez.	0,15
tro Caminos.	0,10	41 Santo Domingo-Pozas, 0,15.—Po-	0,15
15 P. Vallecas-Sol, 0,25.—Sol-Cham-	0,10	zas.—Escuela de Agricultura.	0,20
berf-Olavide.	0,10	Plaza de Hierro.	0,15
16 Sol-Pico, 0,25.—Sol-A. Martín.	0,10	42 Cibelles-Hipódromo.	0,15
17 C. Caminos-Sol, 0,10.—Sol-Pgs.	0,05	44 Cibelles-Plaza Manuel Becerra.	0,05
18 Obelisco-Sol, 0,10.—Sol-S. Fco.	0,10	46 Plaza Mayor-Fuenteclilla.	0,05
19 C. Caminos.—P. A. Martínez.	0,10	47 Plaza Mayor-Mataderos.	0,20
20 C. Caminos-Red de San Luis.	0,10	48 Quevedo-Cibelles-P. Atocha.	0,15
21 Sol-Pozas (por Leganitos).	0,15	49 Glorieta de Bilbao-Cblón-Goya.	0,15
22 Pozas-Sol, 0,15.—Sol-Embajds.	0,10	50 Glorieta Ruiz Jiménez-García	0,15
23 Sol-Fuenteclilla.	0,10	Gaztambide.	0,15
24 P. Mayor-Carabanchel Bajo, 0,30.	0,10		
Carabanchel Alto.	0,30		

**CUESTA DE LAS PERDICES**

Cada día es mayor el éxito del nuevo

**PALACIO RESTAURANT LA PERGOLA**

Inaugurado recientemente, con todos los adelantos modernos

Siempre su cubierto especial: 9 pesetas

Thés selectos, 2,50 pesetas

MERIENDAS ESPECIALES PRECIOS ECONOMICOS

**CUESTA DE LAS PERDICES**

Teléfono 54

ARAVACA



EXPOSICION de muebles nuevos

**M. Maldonado**

Variedad y economía —: Fabricación propia

**LEGANITOS, 4**

TODA LA CASA.—TEL. 15.924

**FABRICA DE PLISADOS, VAINICAS E INCRUSTACIONES MECANICAS**

LA CASA MAS ANTIGUA DE MADRID

Se hacen toda clase de plisados y en todos los anchos. Unica Casa que tiene siempre las últimas creaciones de París

**ARTURO HUERTA**

FERNANDO VI, 12, PRAL. - TELEFONO 33681



**Sastrería**

**Terrado**

**Sastrería**

*Proveedor de las Cooperativas del Ministerio  
del Ejército y Real Institución.*

**LEGANITOS**

**2**

**Teléfono 13799**

Trajes  
Gabanes  
Trincheras

Uniformes  
de  
todas clases



**PLAZOS Y CONTADO**



**JOSE GUILLAMON**

**CALEFACCIONES Y SANEAMIENTOS**

Aplicaciones generales del calor  
a edificios y a la industria.

ESPECIALIDAD EN CALEFACCIONES INDEPENDIENTES POR PISOS. MÁS DE 2.000 INSTALACIONES FUNCIONANDO EN TODA ESPAÑA

PROYECTOS Y PRESUPUESTOS GRATIS

Oficinas: **SAGASTA, 7** duplicado

**TELÉFONO 33875**

Sucursal en **MURCIA: Plaza de San Bartolomé, 1 y 2**



**La Bondad**

**ESTRELLA, 13**

SELECTOS ACEITES, VINOS DE MESA Y JABONES  
EXQUISITOS CAFÉS, AZÚCARES Y CHOCOLATES

Servicio a domicilio rápidamente - Teléfono núm. 19.697

PROPIETARIO DE LOS VINOS RIOJA **GRAN DUQUE** y **DUCAL**  
ABASTECEDOR DE LOS PRINCIPALES HOTELES Y RESTAURANTS

**KARDEX**

FICHERO VISIBLE PERFECTO

**LIPS**

CAJAS DE CAUDALES  
MUEBLES DE ACERO  
PARA OFICINAS  
ARCHIVADORES, MESAS,  
ARMARIOS, ETC

**Rudy Meyer**

**Montera, 28  
MADRID**



## Mi orgullo

ES EL ASPIRADOR DE POLVO

# VAMPIRO

Con él puedo limpiar las alfombras, los muebles y tapices sin que quede una partícula de polvo.

ENCERADORAS ELÉCTRICAS  
*Hobby - Dandy - Victor - Express*

A. E. G.—Sección Santo

Paseo de Recoletos, 17

Teléfono 19447

**CALIDAD  
COMODIDAD**

**AEG**

**APARATOS DE  
CALEFACCION**

**IMPRESINDIBLES PARA LA CASA**

En todos los buenos,  
acreditados estable-  
cimientos del ramo

y

A. E. G. Ibérica

de Electricidad

(S. A.)

