

Noveno año de publicación no interrumpida

# Espectáculos de Madrid

REVISTA DIARIA

GUIA DE LA CAPITAL

NOVELAS PASATIEMPOS

CRONICAS DE TEATROS

TOROS

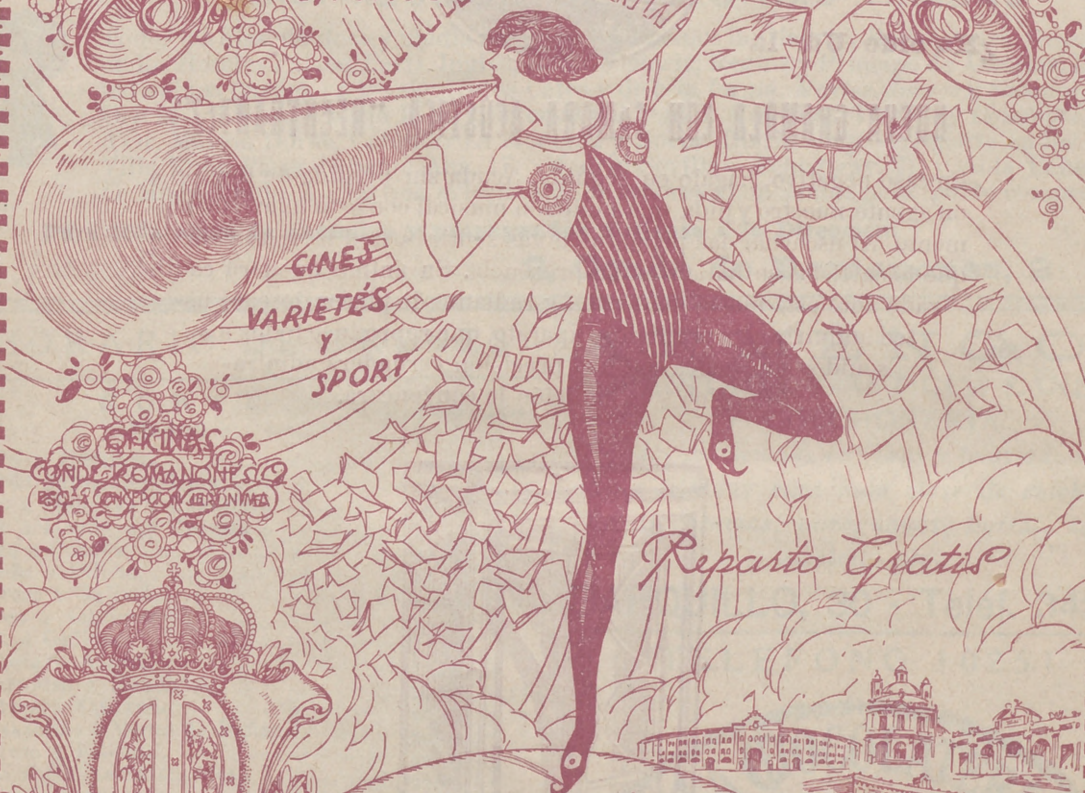

SECCIONES  
CONDE DE ROMANONES  
BO. Y CONCEPCION JERONIMA

Reparto Gratis

- DIRECCION -  
2- CONDE DE ROMANONES, 2



**MECAPHONE**

EL FONOGRAFO PORTATIL MAS POTENTE

Y DE MAS CLARO SONIDO

VENTA EXCLUSIVA:

**Unión Musical Española**

Carrera de San Jerónimo, 30, y Preciados, 5 - Madrid

Perce Durias



# LA MARAVILLA DEL SIGLO



¿Ha oído Ud. la

## NUEVA GRAMOLA CON CAMARA ACÚSTICA "REENTRANTE?"

En caso negativo, hágalo en seguida. Acuda sin pérdida de tiempo a un agente nuestro y pida una audición musical con este nuevo instrumento. Al escuchar las primeras notas sentirá usted la sensación de que los artistas se hallan en su presencia. Su ánimo quedará cautivado ante esta nueva maravilla, y radiante de placer deseará usted adquirir este prodigioso aparato, que reproduce todos los sonidos musicales con una precisión verdadera admirable. Una sola audición le convencerá.

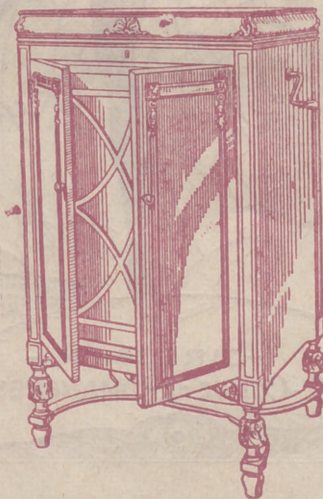

# La Voz de su Amo

COMPAÑÍA DEL GRAMÓFONO, S. A. E.  
AVENIDA DE PÍ Y MARGALL, 1.—MADRID

Fábrica:  
URGEL, N.º 234  
BARCELONA





**DISTRIBUCION DE NUESTRAS TIRADAS**



Todos los días, de doce y media a dos, en los Casinos de Madrid, Bellas Artes, Gran Peña; en los Hoteles Palace, París, Inglés, Reina Victoria, Regina y Príncipe de Asturias. De cuatro a cinco (tarde), en los siguientes Cafés y de esta forma: *Martes, Jueves y Sábados*, Cafés Oriental, Lisboa, Puerto Rico, Universal y Colonial. *Miércoles, Viernes y Domingos*, Lyon d'Or, Maison Dorée, Café-Bar La Montaña y Norte. Diariamente se reparte en los Bares Villa-Rosa. Plaza de Santa Ana, 17: «Madrid-Sevilla». Echegaray, 21, y en la Peluquería de Moda, Prado, 7. — Lo que avisamos a los señores anunciantes para que lo comprueben.

Para toda clase de anuncios y propagandas diríjense a la Dirección:

**2, Conde de Romanones, 2**

**HORARIO DE TRENES**

NORTE Madrid a	Salida	Llegada
Mixto a Hendaya .....	6	19,40
Rápido Santander-Gijón.....	9	22,15
Idem a Hendaya y Zamora.....	9,50	20,35
Idem a Hendaya y Zamora.....	10,05	21,20
Mixto a Coruña.....	10,25	14,50
Rápido a Bilbao.....	13	22,50
Expreso a Galicia.....	19,20	9,40
Correo a Santander.....	19,30	8,15
Idem a Galicia.....	19,40	7,45
Expreso a Asturias.....	20,15	8
Surexpreso a Hendaya.....	20,30	9,15
Expreso a Santander.....	20,45	10,25
Mensajerías a Venta de Baños.....	20,50	5
Expreso a Bilbao.....	22	9
Idem a Bilbao-Salamanca.....	22,30	7
Correo a Irún.....	22,45	6
<b>NORTE GERCANIAS</b>		
Mixto a Avila y Cercedilla.....	6	19,40
Tranvía a El Escorial.....	6,50	11,10
Ligero a Segovia.....	7,30	19,55
Idem a Segovia.....	7,50	20,25
Idem a Avila.....	8,15	20,10
Tranvía a Avila-Cercedilla.....	10,10	8,48
Idem a Pozuelo.....	12,45	21,45
Ligero a Cercedilla-Navalperal .....	14,10	21,55
Tranvía a Pozuelo.....	19,35	17

*Sigue en la cuarta plana.*

**ARMENGOL**  
ACREDITADA Y ANTIGUA LANERIA  
Y COLCHONERIA

Grandes existencias en lanas y telas adamasca-  
das y listadas para toda clase de colchones.  
Duvets, plumas, miraguanos, borras, zaleas,  
etcétera, etc.

**BARQUILLO, 30 - Teléf. 34272**

TELEFONO 10251



**NO TIENE SUCURSALES**

¿Quiere usted comer bien y económi-  
camente? Visite en ADUANA, 21, el

**Restaurant MOLINERO**

Excelente servicio a la carta  
Cuertros a 3,50  
y 5 pts., con vino  
SE ADMITEN ABONOS



**NORTE CERCANIAS**

	Salida	Llegada
Ligero a Avila...	17,10	18
Idem a Segovia...	18	12
Tranvía a Navalperal...	18,20	22,50
Ligero al Espinar...	18,55	23,13
Tranvía a El Escorial...	19,50	21,05
Idem a Pozuelo...	21	19,40
Mensajerías a Segovia-Escorial...	20,50	15,45

**M. Z. A.**

Tranvía a Getafe...	6,20	7,45
Omnibus a Alicante-Andalucía...	7	18,45
Idem a Zaragoza-Barcelona...	7,20	20,50
Expreso a Badajoz...	8,45	20,45
Idem a Alicante y Valencia...	9	19,40
Idem a Zaragoza-Barcelona...	9,40	22
Idem a Andalucía...	9,50	20,25
Idem a Andalucía...	10,55	21,05
Mensajerías a Alicante-Cartagena...	11,10	22,10
Idem a Badajoz...	12	17,30
Expreso a Zaragoza...	15,15	15,30
Correo a Badajoz...	19,45	9,40
Expreso a Zaragoza-Barcelona...	20,20	9
Correo a Zaragoza-Barcelona...	20,40	8
Idem a Andalucía...	21,35	9,10
Expreso a Andalucía...	21,40	10
Correo-Expreso a Cartagena...	21,45	8,30
Expreso a Valencia...	22,10	8
Idem a Sevilla...	22,40	8,45
Correo-Expreso a Alicante...	23	7,30
Idem a Andalucía...	23,25	7

**EL EQUIPAJE MODERNO**

Fabricación de cajas de madera para vestidos y sombreros. Se construyen baules y maletas. Se hacen encargos especiales

**MAYOR, 73 - Teléfono 94847**

Talleres: **LUIS VELEZ DE GUEVARA, 4 TELEFONO 18953**

**M. Z. A. CERCANIAS**

Omnibus a Toledo...	7	11,20
Expreso a Toledo y Cuenca...	9,10	17,15
Omnibus a Cuenca...	17,15	10,40
Idem a Aranjuez...	13	8,30
Correo a Cuenca...	18,30	22,10
Tranvía a Getafe...	6,20	7,45
Omnibus a Toledo...	7,45	14,35
Tranvía a Getafe...	9,25	13,15
Mensajerías a Toledo...	12	17,30
Tranvía a Getafe...	14,15	10
Correo a Toledo...	18,10	9
Tranvía a Getafe...	19,55	21,20
Omnibus a Toledo...	21,20	21,45

**OESTE**

Discrecional a Talavera...	7,25	10,54
Mixto a Cáceres-Lisboa...	8,45	10,50
Mercancías a Griñón...	14	6,55
Correo a Lisboa...	20,25	9,05
Rápido a Lisboa...	23,28	8,20

**PIJAMAS, CAMISAS Y CORBATAS**

¡Imposible mejorar nuestro surtido y precios!

**"EL FENIX"**

**MAYOR, 37 (esquina)**

**SALVA VIDAS**

DE VENTA EN ESTABLECIMIENTOS DE LUJO

**REAL BRILLANTE**

Unico depósito en Madrid: Teléf. 18905

**DEPOSITO DE LINOLEUM**

Artículos de limpieza :: Tubos de goma Hules de mesas y para encerados

**FRANCISCO SERRANO**

Droguería y Perfumería :: Depósito de suelas y tacones de goma  
- CONDE DE ROMANONES 11 -  
Teléfono 18557.—MADRID

**Gran Restaurant y Hotel GONZALEZ**

Distinguida Pensión a 20 metros de la Puerta del Sol.—Comedores amplios y ventilados.—Servicio a la carta y por cubiertos.—Pensión completa desde 6 pesetas.—Especialidad en platos regionales.

**DONDE MEJOR Y MAS ECONOMICO SE COME**  
**ADUANA, 13 - Teléfono 93746**

**MAYOR 42 PRAL MADRID**

**GRAMOLAS Y DISCOS**

**GARIJO, MENENDEZ Y RESPALDIZA**

**LA REVELACION DEL DIA**

INFORMES Y PEDIDOS

(INSTRUMENTOS DE MÚJICA Y PIANOS)

**HOTEL HISPANA**  
Casa de primer orden.-Todo confort

Teléfono en todas las habitaciones  
Restaurant. Se sirven cubiertos aparte.  
AVENIDA PI Y MARGALL, 22  
GRAN VÍA.—TELÉF. 16072.—MADRID



# SERVICIOS DE LA CAPITAL

## GOBIERNO ESPAÑOL.- MINISTERIOS

Presidencia del Consejo de Ministros, Paseo de la Castellana, 3, teléfono 30165.—Ministerio de Estado, Plaza de las Provincias, 1, teléfono 52849.—Economía Nacional, Paseo de Atocha, 1 y 3, teléf. 73569.—Ministerio del Ejército, Alcalá, 53, teléfono 16552.—Ministerio de Fomento, Paseo de Atocha, 53, teléfono 73040.—Ministerio de Gobernación, Puerta del Sol, 7, teléfono 53037.—Ministerio de Hacienda, Alcalá, 11, teléfono 11370.—Instrucción Pública y Bellas Artes, Alcalá, 34, teléfono 11667.—Ministerio de Justicia y Culto, San Bernardo 47, teléfono 14945.—Ministerio de Marina, Paseo del Prado, 3, teléfono 70412.—Trabajo y Previsión, Marqués de la Ensenada, 8, teléfono 33391.

## LOS MAS IMPORTANTES BANCOS

Central.—Alcalá, 31.—Teléfono 11140.  
 Calamarte.—Alcalá, 44 y 46.—Teléfono 12890.  
 Ahorros y Construcciones.—Prim, 5.—Teléf. 10993.  
 Avila.—Peligros, 1.—Teléfono 10164.  
 Alemán Transatlántico.—P.º Prado, 16.—Tel. 12955.  
 Bilbao.—Alcalá, 16.—Teléfono 12866.  
 Castilla.—Pl. Independencia, 2.—Teléf. 52001.  
 Cataluña.—Av. C. Peñalver, 19.—Teléfono 14664.  
 Crédito Industrial.—P.º Recoletos, 6.—Tel. 53834.  
 Crédito Local de España.—Alcalá, 22.—Tel. 12850.  
 España.—Alcalá y Salón del Prado.—Teléf. 11110.  
 Español de Crédito.—Alcalá, 14.—Teléfono 11126.  
 Español de Crédito Hipotecario.—Sagasta, 4.  
 Español del Río de la Plata.—Alcalá, 57.—Tel. 11040.  
 Germánico-América del Sur.—C.ª S. Jerónimo, 32.  
 Hipotecario.—Paseo de Recoletos, 12.  
 Hispano-Americano.—Plaza de Canalejas, 1.  
 Hispano de Edificación.—Av. C. Peñalver, 8 y 10.  
 Industria y Comercio.—C.ª San Jerónimo, 43.  
 Matritense.—San Agustín, 3.  
 Nacional de Mutualidades.—Serrano, 5.  
 Popular de León XIII.—Costanilla San Andrés, 7.  
 Sáinz.—Alcalá, 12.  
 Urquijo.—Alcalá, 55.  
 Viticultivo de España.—Alcalá, 25.  
 Vizcaya.—Nicolás M.ª Rivero, 8 y 10.  
 Zaragozano.—Nicolás M.ª Rivero, 4 y 6.  
 Anglo South American.—Av. C. Peñalver, 21.  
 Crédit Lyonnais.—Alcalá, 10.  
 Bolsa de Madrid.—Plaza de la Lealtad.

# JABON Y LEJIA



# CATARINEU

ACEITES FILTRADOS - Pídanse en todas partes

ARAVACA-FUENCARRAL

DESPACHO EN MADRID: **FUENCARRAL, 58**

TELEFONO 10427

## CALZADOS

# ARELLANO

LOS MEJORES  
VISITE ESTA CASA

**86, ATOCHA, 86**

## SASTRERIA GALINDO

CORTE REGIO

TRAJES ULTIMA MODA



GABARDINAS ■ TRINCHERAS

SE ADMITEN GÉNEROS PARA SU CONFECCIÓN  
8, Concepción Jerónima, 8. — Teléfono 72746

## FOTOGRAFIA LAURGRAFF

Magníficas postales desde tres ptas., kilométricos, pasaportes y carnets entregados en el acto.  
SE HACEN AMPLIACIONES

42, MONTERA, 42, PLANTA BAJA  
Sucursal: FUENCARRAL, 147  
(junto al Teatro Fuencarral)

## FABRICA Y ALMACEN DE PIANOS

ORGANOS Y ARMONIUMS  
RICARDO RODRIGUEZ  
VENTAS AL CONTADO Y A PLAZOS

Despacho: **Ventura de la Vega, 3**  
Talleres: PIZARRO, núm. 19 (Palacio de Cheste)  
TELEFONO 12344

## VILLA-ROSA RESTAURANT

El mejor y más típico en su género  
y el preferido por la buena Sociedad  
SERVICIO PERMANENTE

PLATO DEL DIA  
SERVICIO A LA CARTA

:: Visite usted VILLA-ROSA ::  
Plaza del Príncipe Alfonso, 17. — Teléfono 12270



# REGALAMOS

en nuestros ROSCONES DE REYES gran profusión de monedas de oro

# LA ROSA DE ORO

Puerta del Sol, 10 y Preciados, 1, pral.-Exposición

## ESLAVA

Pasadizo San Ginés Tel. 14032

A las 6,30 y 10,30:

Dos grandiosas funciones por la notable Compañía lírica de **CAYETANO PEÑALVER** (Véanse carteles)

## MUÑOZ SECA

A las 6 y 10,30:

Los andrajos de la púrpura

## Calderón

Atocha, 12 Teléfono 14333

A las 3,30:

**La Rosa del Azafrán**

A las 6,30:

**Los sobrinos del Capitán Grant**

A las 10,30: **La Marchenera**

## MAIPU PIGALLS

ADUANA, 19 Dancing-Musical-Hall

A las 11,30: Gran Souper Tango y formidables atracciones ¡éxito grandioso!

**THE SINDAY GIRLS**

y **PEPITA SALES** bella bailarina

**Diana Levis** (rimca vez en Madrid)

3 formidables orquestas 3

## INFANTA ISABEL

Calle del Barquillo, 14 Tel. 14778

A las 6,30 y 10,30:

## EL SEÑOR BADANAS

## ESPAÑOL

4: Teatro Pinocho para niños A las 6,30 y 10,30:

La zapatera prodigiosa y El gran teatro del mundo

## ALKAZAR

4: Teatro de niños

6,30 y 10,30: **La Maricastaña**

## COMICO

A las 6,30 y 10,30:

**La Academia**

## JAI-ALAI

Calle de Alfonso XI, 6 Tel. 16606

A las 4 tarde:

Grandiosos partidos a **Pala y Remonte** por los «ases» de la pelota.

Vea V. los carteles de este Frontón.



## ALMA

por JULIA

familia del alcalde, con diletantti rústico, que la «¡ Bravo, muchacha! ¡ casi carás de noche, rechuffa

En fin, afortunada lo que te enseña tu ga te desesperada prima

## EXPOSICION

Recibí un aviso m derico García Rodríguez otro, Marín mercante, y Bilbao; y aunque yo ojo, fuí a verle en un rada.



## PENSION

MANUEL FERNANDEZ Y GONZALEZ

PENSION DE

TEL

Imp. Hijos de Tomás

SGCB2021





2.965

ARA HOY  
de enero de 1931

ASONA

JUZ ZÚÑIGA

de imbéciles, y de algún  
que ella flores por este estilo:  
¡Casi aúllas de día, como ron-  
hufia  
saca todo lo que puedas de  
a galpofesor, y ten compasión de

Ruperta.»

PINTORES

de mi antiguo amigo Fe-  
gna dos hermanos Abades;  
te era Regidor o Alcaide de  
y oalesto con una Arija en un  
un o Simonet de la próxima Pa-

(Continuará.)

URZAY  
MADRID

DE 800 PESETAS  
TEL. 11921

luanelo, 19.—Teléf. 73402

# La antigua Cerámica NIVEIRO

## DE TALAVERA

Por mejora y ampliación de local ha trasladado la EXPOSICION y VENTA de sus preciosos e inmejorables artículos a

Paseo de Recoletos, 14 Tel. 57769

### PRICE

Plaza del Rey, 7 Tel. 94422

A las 4, 6,30 y 10,30:

Tres formidables funciones  
por la Compañía lírica de  
PEPE ROMEU

(Precios populares)

### ZARZUELA

El lunes 10.—Función de gala  
Debut de la compañía de revis-  
tas argentinas con «Buenos  
Aires en Madrid»

### MARTIN

5: El país de los tontos.  
6,30 y 10,30: ¡Duro con ellas!  
Te espero en el 4

### REINA VICTORIA

A las 6,30 y 10,30:  
La freseura de Lafuente.

### Pelikán Kursal

Atocha, 68 - Teléfono 70930

Todos los días a las 11 noche

Grandes atracciones

¡Grandioso éxito! de

Antonella (Bailarina) y

BELLA DORITA

De 1 a 4 madrugada

Gran Souper Tango

Orquesta Arteaga

### MARAVILLAS

Calle Malasaña, 6 Tel. 36993

A las 4,30, 6,45 y 10,30:

- La Pandilla -

¡El mayor éxito de risa!  
Pronto estreno de la obra de  
gran espectáculo Ku-Kus-Klán

### PAVON

Grandiosos programas de cine-  
matógrafo.

### Infanta Beatriz

Claudio Coello, 45 Teléfono 15108

El viernes, 9 enero  
Debut de la Compañía

Díaz-Artigas

con

El monje blanco

### TRIANON SEVILLA

Agdalena 30 CABARET Tel. 13033

Consumición mínima una peseta

Varietés - Souper Tango

Cuadro flamenco

12 artistas frívolas. 40 tanguistas. El más

divertido de Madrid. ¡Éxito colosal! de

Maruja Granados

Camposola. Formidable éxito

de Lolita Martín Granados

Funciones tarde y noche

# CLEMENTE Y GARCIA

CAMISERIA

Y

ROPA BLANCA

## 51-Mayor-51

Equipos Canasti-  
llas, Batas, Blusas.  
Especialidad en ro-  
pas para niños.



TEATROS DISTINGUIDOS

Calderón.—Atocha, 12.—Teléfono 10187.  
 Price.—Plaza del Rey, 7.—Teléfono 51908.  
 Infanta Beatriz.—Claudio Coello, 45.—Teléf. 53108.  
 Cómico.—Mariana Pineda, 10.—Teléfono 10525.  
 Eslava.—Pasadizo de San Ginés.—Teléfono 14032.  
 Español.—Plaza del Príncipe Alfonso.—Teléf. 12121.  
 Fontalba.—Av. Pi y Margall, 6.—Teléfono 14419.  
 Infanta Isabel.—Barquillo, 14.—Teléfono 14778.  
 Lara.—Corredera de San Pablo, 17.—Teléf. 11631.  
 Pavón.—Embajadores, 11.—Teléfono 72315.  
 Reina Victoria.—C.ª San Jerónimo, 28.—Tel. 13458.  
 Zaruéla.—Jovellanos, 4 y 5.—Teléfono 14341.  
 Teatro Maravillas.—Malasaña, 6.—Teléfono 36993.

LOS MEJORES CAFES

Oriental.—P.ª del Sol, 11 y 12.—Teléfono 13005.  
 Lisboa.—Mayor, 1.—Teléfono 15800.  
 Puerto Rico.—P.ª del Sol, 3.—Teléfono 14804.  
 Universal.—P.ª del Sol, 15.—Teléfono 15807.  
 Colonial.—Alcalá, 3.—Teléfono 12603.  
 Maison Dorée.—Alcalá, 22.—Teléfono 15804.  
 La Montaña.—Alcalá, 2.—Teléfono 15020.  
 Norte.—Montera, 54.—Teléfono 16802.  
 Colón.—Alcalá, 17.—Teléfono 16022.  
 Corneos.—P.ª del Sol, 10.—Teléfono 12466.  
 Gijón.—Paseo de Recoletos, 21.—Teléfono 12607.  
 Granja El Henar.—Alcalá, 40.—Teléfono 12079.  
 Kutz.—Av. C. Peñalver, 16.—Teléfono 14219.  
 Levante.—Puerta del Sol, 4.—Teléfono 12708.  
 Madrid.—Alcalá, 9.—Teléfono 10257.  
 María Cristina.—Mayor, 6.—Teléfono 15456.  
 Nacional.—Toledo, 19.—Teléfono 10794.  
 Regina.—Alcalá, 19.—Teléfono 12426.

ALGUNOS SERVICIOS DEL AYUNTAMIENTO

Alcaldía-Presidencia, Plaza de la Villa, teléfono 10106.—Comisiones de Concejales, Plaza de la Villa, 5, teléfono 10808.—Tercera Casa consistorial, Plaza de la Constitución, 3, teléfono 10021.

AGUAS POTABLES Y ALCANTARILLADO

Dirección, Plaza de la Villa, 4, teléfono 10922.—Inspección, Casa Cisneros, Plaza de la Villa, 4, teléfono 11227.—Inspección de Alcantarillas, Plaza de la Constitución, 3, teléf. 10012.—Almacenes de la Villa, Santa Engracia, 104, teléf. 30034.—Alumbrado, Dirección, Plaza de la Villa, 5, teléf. 10624.—Arquitectos, Dirección, Plaza de la Villa, 4, teléf. 11406.—Carruajes, Dirección, Plaza de la Constitución, teléfono 11070.—Colegio de Ntra. Sra. de la Paloma, Dehesa de la Villa, teléf. 30410.—Depositaria Municipal, Plaza de la Villa, 5, teléf. 12853.—Ensanche, Jefe Negociado, Ayala, 14, teléf. 52859.—Inspección facultativa, Costanilla de los Angeles, 13, teléfono 13659.—Guarcia Municipal, Jefatura, Plaza de la Constitución, 3, teléf. 20021.—Guardia de Caballería, Costanilla de los Desamparados, 15, tel. 10651.—Imprenta municipal, Sacramento, 2, tel. 13337.—Incendios, Dirección, Imperial, 10, tel. 12800.—Laboratorio central, Bailén, 43, tel. 70320.—Puesto de Desinfección, Plaza de San Francisco, 3, tel. 73729.—Limpiezas, Dirección, Imperial, 10, tel. 14630.—Mataderos, Dirección, Paseo de la Chopera, tel. 70116.—Mercado de la Cebada, Plaza de la Cebada, teléfono 70405.—Mercado de los Mostenses, Plaza de los Mostenses, teléf. 15279.—Parques y jardines, Dirección, Parque de Madrid, teléf. 54382.—Puericultura, Casa central, Peñón, 23, teléfono 71341.

**CASA MERP**  
 ARREGLA STYLOGRAFICAS  
 ECHEGARAY 7 - TELEFONO 10095 - MADRID

Casa Marcelino

COLMADO TIPICO ANDALUZ  
 Manzanilla de las mejores marcas  
 GRAN BODEGA  
 Recientemente inaugurada  
 VINOS DE MESA. Los más finos e inmejorables  
**Manuel Fernández y González 8**  
 TELEFONO 95124



FABRICA DE BRONCES ARTISTICOS  
 LAMPARAS CAMAS  
 MUEBLES Y HERRAJES  
 Despacho central, NICOLÁS MÁRQUEZ 315  
 TELÉFONO 15491  
 Fábrica Lope de Vega 34 y 36  
 TELÉFONO 11267  
 MADRID



PARA HOMBRES

Ayer ventrudo, hoy enjuto, es que uso LA FAJA DE JUSTO

JUSTO JUAN

10, CARMEN, 10

LA CORUÑA  
 MARTIN NAVAZO

Vinos - Restaurant - Cervezas - Licores de todas las marcas - Mariscos del día - Aperitivos y bocadillos  
 -: La Peña más clásica -:

4, ALCALÁ, 4

Confitería :: Pastelería :: Fiambres

**N I Z A**

Especialidades y creaciones para el te y postres  
 Se sirven LUNCHS

Arzensola, 20, y Orellana, 16 :-: Glorieta de Bilbao, 7, y Sagasta, 2 :-: Teléfono 83253



RECAUDADORES DE ARBITRIOS

Congreso: D. Enrique Conde Salazar, Gobernador, 33, teléfono 17954.—Palacio: D. Ramón Martínez, Fomento, 22, teléfono 17960.—Sanidad, Negociado, Plaza de la Villa, 5, teléfono 50182.

CASAS DE SOCORRO

Buenavista: Castelló, 65, teléfono 52430.—Centro: Navas de Tolosa, 3, teléfono 10025.—Congreso: Fuencarral, 8, teléfono 10048.—Congreso (sucursal): Hermosilla, 51, teléfono 30204.—Chamberí: Eloy Gonzalo, 15, teléfono 30271.—Chamberí (sucursal): Santa Engracia, 130, teléfono 30268.—Hospicio: Augusto Figueroa, 43, teléfono 16139.—Hospital (sucursal): Santa Isabel, 36, teléfono 74424.—Inclusa: Encomienda, 21, teléfono 70254.—Latina: Carrera de San Francisco, 8, teléfono 70050.—Latina (sucursal): General Ricardos, 4, teléfono 70755.—Palacio: Cristino Martos, 5, teléfono 30073.—Palacio (sucursal): Plaza del Puente de Segovia, 3, teléfono 70120.—Universidad: Alberto Aguilera, esquina a Vallehermoso, teléfono 32142.

Tarifa para el servicio de Automóviles.

FRANJAS ENCARNADA Y VERDE

De uno o dos asientos:

Los 800 primeros metros .....	0'40
Por cada 250 metros más o fracción .....	0'10
Por cada hora que el coche esté parado.....	4'00

De tres o más asientos:

Los 800 primeros metros .....	0'60
Por cada 333 metros más o fracción .....	0'20
Por cada hora que el coche esté parado .....	4'00
Despedidos en el tercer límite, se abonará por regreso .....	1'25

COCHES DE PLAZA

Por carreras.—Una o dos personas .....	1'25
Por cada asiento más .....	0'50
Por horas.—Una o dos personas .....	3'00
Por cada asiento más .....	0'75

LINEAS DE TRANVIAS

1 Sol-Salamanca.....	0,15	Sol-Especial P. de Toros, Corri-	0,50
2 Sol-Argüelles.....	0,15	da de Novillos, 0,30.—Cda. de	0,50
3 Salamanca-Sol, 0,15.—Sol-Que-	0,15	Toros .....	0,50
4 Sol-Ventás, 0,20.—Sol-Parifias,	0,10	Plaza Mayor-Leganes .....	0,15
Servicio especial Plaza de Toros,	0,15	Cibeles-Puerta de Toledo .....	0,15
0,15	0,15	27 Pozas-Sol, 0,15.—Sol-Delicias .....	0,20
5 Sol-Parifias.....	0,15	28 Red de San Luis-Prosperidad .....	0,20
6 Goya-Sol, 0,15.—Sol-Argüelles.....	0,15	29 Puente Valdecas-Chamartín la Rosa .....	0,15
7 Sol-Hipódromo.....	0,15	30 Hipódromo-Chamartín la Rosa .....	0,15
8 Bombilla-Sol, 0,30.—Sol-Hipmo.....	0,15	31 Sol-Diego de León (por S.) .....	0,15
9 Sol-Estación del Norte.....	0,20	32 Santo Domingo-Pozas .....	0,15
10 Sol-Estación del Norte.....	0,20	33 Plaza Mayor-Glorieta del Ángel .....	0,10
11 Argüelles-Bilbao-Retiro.....	0,15	34 C. Caminos-Glorieta de Bilbao .....	0,15
12 Sol-Argüelles (Rosales).....	0,15	35 C. Caminos-Glorieta de Bilbao .....	0,15
13 Antón Martín-Sol, 0,10.—Sol-	0,10	36 Cibeles-Puente de la Princesa.....	0,15
Quevedo.....	0,10	37 Cibeles-Goya (final) .....	0,15
14 P. Vills.-Sol, 0,25.—Sol-Odo.-Cua-	0,10	38 Pozas-Plaza de Santa Cruz (por	0,15
tro Caminos.....	0,10	Ventura Rodríguez) .....	0,15
15 P. Valdecas-Sol, 0,25.—Sol-Cham-	0,10	39 Prosperidad.—P. A. Martínez .....	0,15
ber-Olavides.....	0,10	40 Santo Domingo-Pozas, 0,15.—Po-	0,15
16 Sol-Pico, 0,25.—Sol-A. Martín.....	0,10	zas.—Escuela de Agricultura,	0,20
17 C. Caminos-Sol, 0,10.—Sol-Pes.....	0,05	0,10.—Escuela de Agricultura,	0,20
18 Obelisco-Sol, 0,10.—Sol-S. Feo.....	0,10	Puerta de Hierro.....	0,15
19 C. Caminos.—P. A. Martínez.....	0,10	42 Cibeles-Hipódromo.....	0,15
20 Sol-Pozas (por Leganitos).....	0,15	44 Cibeles-Plaza Manuel Becerra.....	0,05
21 Sol-Fuenteclilla.....	0,10	46 Plaza Mayor-Fuenteclilla.....	0,20
22 Pozas-Sol, 0,15.—Sol-Embajds.....	0,10	47 Plaza Mayor-Mataderos.....	0,15
23 P. Mayor-Carabanchel Bajo, 0,30.	0,10	48 Quevedo-Cibeles-P. Atocha .....	0,15
Carabanchel Alto.....	0,10	49 Glorieta de Bilbao-Colón-Goya.....	0,15
		50 Glorieta Ruiz Jiménez-García .....	0,15
		Gaztambide.....	0,15

CUESTA DE LAS PERDIGES

Cada día es mayor el éxito del nuevo

PALACIO RESTAURANT LA PERGOLA

Inaugurado recientemente, con todos los adelantos modernos

Siempre su cubierto especial: 9 pesetas

Thés selectos, 2,50 pesetas

MERIENDAS ESPECIALES PRECIOS ECONOMICOS

CUESTA DE LAS PERDIGES

Teléfono 54 ARAVACA

¡¡ UN MOMENTO !!



El mayor surtido en plumas estilográficas y lapiceros automáticos.



Palacio de la Estilográfica

Viuda de NAVARRO

5. Preciados, 5

TOME LAS SEÑAS DE ESTA CASA, COMPRE EN ELLA UNA VEZ, Y SERA LA PAPELERIA DONDE SE SURTA SIEMPRE

¡¡ NO LO OLVIDE !!

PALACIO DE LA ESTILOGRAFICA

5, PRECIADOS, 5 - MADRID

TELEFONO 10197

¡VIVA MADRID! CERVEZAS LICORES

EL RESTAURANT DE MODA

¿Quiere comer bien? ¿Quiere comer barato? Le recomendamos esta casa. Gazuelitas variadas diariamente

El mejor vino de Valdepeñas lo encontrará aquí

Este restaurant tiene entrada independiente por el portal.

7, MANUEL FERNÁNDEZ Y GONZÁLEZ, 7

-- (ANTES VISITACION) --

FABRICA DE PLISADOS, VAINICAS E INCRUSTACIONES MECANICAS

LA CASA MAS ANTIGUA DE MADRID

Se hacen toda clase de plisados y en todos los anchos. Unica Casa que tiene siempre las últimas creaciones de París

ARTURO HUERTA

FERNANDO VI, 12, PRAL. - TELEFONO 33681







**Sastrería**

**Terrado**

**Sastrería**

*Proveedor de las Cooperativas del Ministerio  
del Ejército y Real Institución.*

Trajes  
Gabanes  
Trincheras

**LEGANITOS**

**2**

**Teléfono 13799**

Uniformes  
de  
todas clases



**PLAZOS Y CONTADO**



**JOSE GUILLAMON**

**CALEFACCIONES Y SANEAMIENTOS**

Aplicaciones generales del calor  
a edificios y a la industria.

ESPECIALIDAD EN CALEFACCIONES INDEPENDIENTES POR PISOS. MÁS DE 2.000 INSTALACIONES FUNCIONANDO EN TODA ESPAÑA

PROYECTOS Y PRESUPUESTOS GRATIS

Oficinas: **SAGASTA, 7** duplicado

**TELÉFONO 33875**

Sucursal en **MURCIA: Plaza de San Bartolomé, 1 y 2**

**KARDEX**

FICHERO VISIBLE PERFECTO

**LIPS**

CAJAS DE CAUDALES  
MUEBLES DE ACERO  
PARA OFICINAS  
ARCHIVADORES, MESAS,  
ARMARIOS, ETC.

**Rudy Meyer**

Montera, 28  
**MADRID**



Número 44.708

**FABRICA DE IMPERMEABLES FELIX RIESCO**

Impermeables de señora y caballero, 35 pesetas.—Trinchera tres telas, 60 pesetas. Capitas para paños, desde 7,50 pesetas

Plaza del Progreso, 3.—Madrid

Teléfono 73.666





## Mi orgullo

ES EL ASPIRADOR DE POLVO

# VAMPIRO

Con él puedo limpiar las alfombras, los muebles y tapices sin que quede una partícula de polvo.

ENCERADORAS ELÉCTRICAS

*Hobby - Dandy - Víctor - Express*

A. E. G.—Sección Santo

Paseo de Recoletos, 14

Teléfono 19447

**CONTRA EL FRIO,  
HUMEDAD y ENFERME-  
DADES**

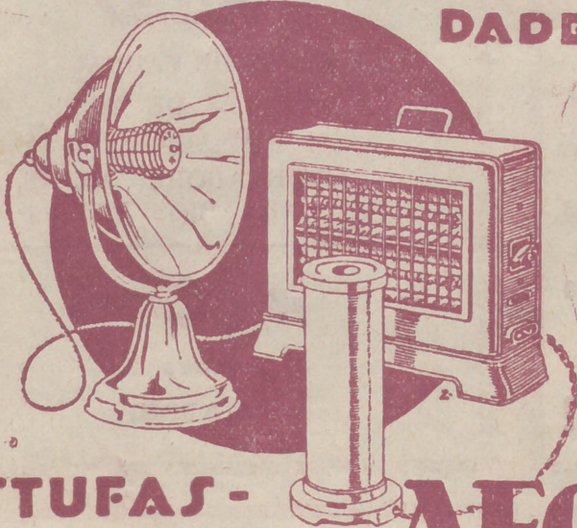

**ESTUFAS -  
CALIENTAPIES AEG**

En todos los buenos,  
acreditados estable-  
cimientos del ramo

y  
A. E. G. Ibérica  
de Electricidad

(S. A.)

