

SEPTIMO año de publicación no interrumpida.

ESPECTÁCULOS DE MADRID

REVISTA DIARIA
Y
GUIA DE LA CAPITAL

CRÓNICAS = NOVELAS = PASATIEMPOS =
TEATROS = TOROS = CINES = VARIETÉS Y SPORT

— Se reparte gratis —



DIRECCIÓN
CONDE DE ROMANONES, 2 — ESQ. A CONCEPCIÓN JERÓNIMA

UNIÓN MUSICAL ESPAÑOLA



Carrera de San Jerónimo, 36 (edificio propiedad) y Preciados, 5.
Autopianos; Piano, Armoniums, Instrumentos accesorios, Rollos Diana,
Música Española y Extranjera. AUTOPIANOS DE ALQUILER.
Casa la más surtida y más barata de España.

LA MARAVILLA DEL SIGLO



¿Ha oído Ud. la Nueva Gramola con Cámara Acústica «Reentrante»? En caso negativo, hágalo en seguida. Acuda sin pérdida de tiempo a un agente nuestro y pida una audición musical con este nuevo instrumento. Al escuchar las primeras notas sentirá usted la sensación de que los artistas se hallan en su presencia. Su ánimo quedará cautivado ante esta nueva maravilla y radiante de placer, deseará Ud. adquirir este prodigioso aparato que reproduce todos los sonidos musicales con una precisión verdadera admirable. Una sola audición le convencerá.

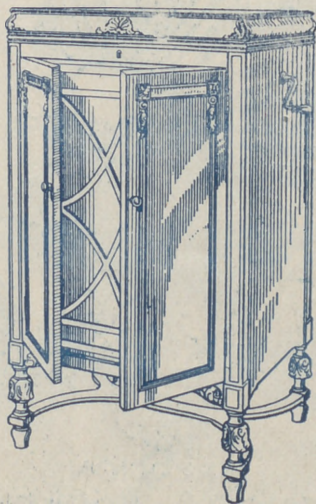

La Voz de su Amo

COMPañÍA DEL GRAMÓFONO, S. A. E.
Avenida Pi y Margall, 1.-MADRID

Fábrica:
Urgel N.º 234
BARCELONA

SGCB2021

Horario de trenes.

	Salida de Madrid	Llegada a Madrid
Compañía del Norte		
Expreso Hendaya (vía Avila).....	2130 2230	7-9
Expreso Galicia (vía Avila).....	19,20	9,40
Rápido Hendaya	10	21
Sudexpreso Francia (vía Avila)...	22	9,15
Rápido Asturias-Santander	9	22 15
Correo Santander (vía Segovia)...	19,30	8,15
Correo Galicia (vía Avila).....	19,45	7,45
Expreso Asturias (vía Segovia)...	20,15	8
Correo Hendaya (vía Avila).....	22,45	6
Mixto Francia-Bilbao (vía Avila),,	6	19,40
Mixto Galicia (vía Segovia).....	10,25	14,50
Mensajerías Segovia.....	20	15,45
Ligero Avila.....	7,45 17,10	12-2045
Ligero Segovia.....	8-8	11-20 25
Ligero Cercedilla.....	14,10	18
Ligero Tegovia (domingos).....	7 30	23,10
Tranvía Pozuelo (domingos).....	21	21,45
Tranvía Pozuelo.....	16,35	18,47
Tranvía Escorial (domingos).....	10,10	18
Tranvía Navalperal.....	18,20	8,48
Madrid-Cáceres-Portugal.		
Ráp Lisboa.....	23,28	8,26
Corr. Lisboa.....	20,25	9,05
Mix. Salamanca-Cáceres.....	8,45	19,50
Mix. Talavera.....	14	16
Mix. Griñón.....	21	6,55
Madrid-Zaragoza Alicante		
Exp. Barcelona.....	9,30	22,20
Exp. Alicante-Valencia-Cartagena.	9,30	22
Exp. Andalucía.....	9,50	20 30
Expreso Barcelona y Zaragoza....	20	9,20
Exp. Andalucía.....	22,40	8,50
Expreso Algeciras.....	21,25	9,40
Rápido Toledo.....	9,12	20,10
Rápido Badajoz (alternó).....	8,40	21,20
Correo Barcelona y Zaragoza.....	21,10	8,15
Correo Zaragoza.....	18,50	11,35
Correo Andalucía.....	22	7
Correo Badajóz.....	19	9,25
Correo-expreso Alicante.....	20,35	7,30
Correo-expreso Valencia.....	21 35	8,35
Correo-expreso Cartagena.....	23	8
Correo Cuenca.....	18,30	11
Correo Toledo.....	18	10,15
Omnibus Guadalajara.....	10	9
— — — — —	16,30	17,35
— — — — —	20,10	21 10
Omnibus Barcelona.....	7	20 10
Omnibus Sigüenza.....	13,20	14,50
Omnibus Aranjuez.....	13	15,35
Omnibus Toledo.....	7,45	14,35
— — — — —	21,15	22,15
Omnibus Alcázar.....	17,15	11,40
Mixto Alcázar.....	10,20	18
Mixto Andalucía y Cuenca.....	7	21,40
Mixto Aranjuez.....	19 30	10,30
Mixto Badajóz y Toledo.....	12,	17,25

El calorífero con ozonopino

RUY-RAM en el agua, purifica la atmósfera. Facilita la respiración y os libra de los malos olores y dolores de cabeza.

ISIDORO RUIZ
CARRETAS, 37 PRAL. MADRID

Felipe Ramos-Izquierdo

*Muebles de lujo - Tapicería
 Decoración - Camas de bronce*

Fernando VI, n.º 15 Teléf 31520
MADRID

Hotel Universo y Cuatro Naciones

ZARAGOZA

RESTAURANT DE PRIMER ORDEN

Ascensor eléctrico.- Calefacción a vapor.- Agua corriente, fría y caliente.- Habitaciones con baño
 Autobús en las estaciones. - Grandes salones
 — — — — — para banquetes — — — — —



Edificios públicos

Ministerios

Presidencia, Paseo de la Castellana, 3, Teléfono 30.165.—Estado, Plaza de la Provincia, 3, Teléfono 16.547.—Fomento, Paseo de Atocha, 1 y 3, Teléfono 10.062.—Gobernación, Puerta del Sol, 7 y Correo, 1, Teléf. 53.039.—Gracia y Justicia, San Bernardo, 47, Teléf. 14.883.—Guerra, Alcalá, 47; Prim, 10 y 12 y Barquillo 10, Teléf. 12.608.—Hacienda, Alcalá, 11 y Aduana, 10, Teléf. 11.397.—Instrucción Pública y Bellas Artes, Paseo de Atocha, 1 y 3, Teléf. 10.402.—Marina, Plaza de los Ministerios, 7 y Bailén, 5, Teléf. 13.296.—Trabajo, Comercio e Industria, Marqués de la Ensenada, 8.

Juzgados Municipales.

Chamberí, Fuencarral, 91.—Palacio, Tutor, 20.—Inclusa, Estudios, 3.—Latina, Carrera de San Francisco, 8.—Hospicio, Barco, 26.—Buenavista, Belén, 2.—Centro, Santa Catalina, 1.—Congreso, León, 40 y 42.—Hospital, Magdalena, 22.—Universidad, Madera, 11.

Dirección General de Seguridad, Víctor Hugo, número 10.

Servicio de Incendios: Imperial, 10.

PLANTAS Y FLORES NATURALES PEDRO LAPÉGUE

Proveedor de los principales Teatros y Hoteles

Construcción de jardines, ramos, corbeilles y coronas

Ventura de la Vega, 3 Teléfono, 12.237

(Entrada por Carrera San Jerónimo) MADRID

1	Sol-Salamanca.....	0,15
2	Sol-Arguelles.....	0,15
3	Salamanca-Sol, 0,15.....	0,20
4	Sol-Ventas, 0,20.....	0,15
5	Servicio especial Plaza de Toros, Cda. de Nlos, 0,20.....	0,30
6	Sol-Paridiana.....	0,15
7	Goya-Sol, 0,15.....	0,15
8	Sol-Hipódromo.....	0,15
9	Bombilla-Sol, 0,30.....	0,15
10	Sol-Estación del Norte.....	0,20
11	Arguelles-Bilbao-Retiro.....	0,15
12	Sol-Arquelles (Rosales).....	0,15
13	Antón, Martín-Sol, 0,10.....	0,10
14	P. Vils.-Sol, 0,25.....	0,10
15	P. Vallecas-Sol, 0,25.....	0,10
16	Sol-Páico, 0,25.....	0,10
17	C. Caminos-Sol, 0,10.....	0,10
18	Oblisco-Sol, 0,10.....	0,10
19	C. Caminos-P. Alonso Martínez	0,10
20	C. Caminos-Red de San Luis.....	0,15
21	Sol-Pozas (por Legamios).....	0,15
22	Pozas-Sol, 0,15.....	0,15
23	Sol-Fuencilla.....	0,10
24	P. Myr.-Crb. Bajo, 0,30.....	0,10
25	Sol-Especial P. de Toros, Cda. de heri-Olavide.....	0,10
26	Sol-Páico, 0,25.....	0,10
27	C. Caminos-Sol, 0,10.....	0,10
28	Oblisco-Sol, 0,10.....	0,10
29	C. Caminos-P. Alonso Martínez	0,10
30	C. Caminos-Red de San Luis.....	0,15
31	Sol-Pozas (por Legamios).....	0,15
32	Pozas-Sol, 0,15.....	0,15
33	Sol-Fuencilla.....	0,10
34	P. Myr.-Crb. Bajo, 0,30.....	0,10
35	Sol-Especial P. de Toros, Cda. de	0,10
36	Nlos, 0,30.....	0,10
37	Cda. de Toros.....	0,50
38	Plaza Mayor-Leganes.....	0,50
39	Cibeles-Puerta de Toledo.....	0,15
40	Pozas-Sol, 0,15.....	0,15
41	Red de San Luis-Prosperidad.....	0,15
42	Puente Vallcas-Antón Martín.....	0,20
43	Hipódromo-Chamartin la Rosa.....	0,15
44	Sol-Diego de León (por S.).....	0,15
45	Santo Domingo-Estación Norte.....	0,15
46	Santo Domingo-Pozas.....	0,15
47	Plaza Mayor-Fuerta del Angel.....	0,10
48	C. Caminos-Glorieta de Bilbao.....	0,10
49	Cibeles-Puente de la Princesa.....	0,15
50	Cibeles-Goya (final).....	0,15
51	Pozas-Plaza S. Cruz (p. V. R.).....	0,15
52	Prosperidad-P. A. Martínez.....	0,15
53	S. Domingo-Pozas, 0,15.....	0,15
54	E. Agric. a, 0,10.....	0,15
55	Fuente de Hierro.....	0,20
56	Cibeles-Hipódromo.....	0,15
57	Cibeles-Páico, 0,10.....	0,15
58	Cibeles-Plaza Manuel Becerra.....	0,15
59	Prosperidad-Serrano.....	0,10
60	Plaza Mayor-Fuencilla.....	0,05
61	Plaza Mayor-Mataides.....	0,20
62	Quevedo-Cibeles-P. Atocha.....	0,15
63	Glorieta Bilbao-Colón-Goya.....	0,15
64	Glorieta Ruiz Jiménez-G. Gzde, 0,15	0,15

Fábrica de Plisados, Vainicas e incrustaciones mecánicas

LA CASA LA MAS ANTIGUA DE MADRID
SE HACEN TODA CLASE DE PLISADOS Y EN TODOS LOS ANCHOS.—LA ÚNICA CASA QUE TIENE SIEMPRE LAS ÚLTIMAS CREACIONES DE PARÍS.

ARTURO HUERTA
FERNANDO VI, 12, principal. TELEFONO, 33.681

Evitará Ud. los destrozos ocasionados en las pa- redes por los clavos y escarpías usando los tacos



Central: FERNANFLOR, 4.—Madrid.
Depósito: ALCALA, 99.—Madrid.

LLANOS RESTAURANT
PASTELERIA
CERVECERIA
TRES CRUCES, 12
TELEFONO, 18.651

VILLA-ROSA RESTAURANT

El mejor y más típico en su género y el prefe- rido por la buena Sociedad.

SERVICIO PERMANENTE.—PLATO DEL DIA
SERVICIO A LA CARTA

Visite usted **VILLA-ROSA**
Plaza del Principe Alfonso, 17.—Tel.º 12.270

Fotografía Laurgraff

Montera, 42, planta baja

Sucursal en Preciados, 16, planta baja

Magníficas postales desde tres ptas., kilométri- cos, pasaportes y carnets entregados en el acto.
SE HACEN AMPLIACIONES

Casa MERP PAPELERIA

Arreglo de todas las marcas de stylográficas y estuches de dibujo.

ECHEGARAY, 7
Teléfono. 15.929



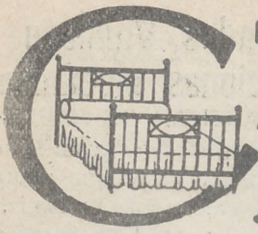

PARA ADQUIRIR LAS MEJORES
AMAS DORADAS
 dirigirse a la FABRICA
34. CALLE DE LA CABEZA 34

Princesa

A las 6, La Cenicienta. — A las 10,15
 D. Alvaro o la fuerza del sino.

Fontalba

A las 6,15 y 10,30
 ¡No quiero, no quiero'...

Clemente y Garcia

CAMISERIA Y ROPA BLANCA
 Equipos, canastillas, Batas,
 blusas. Especialidad en
 ropas para niños.
34, MAYOR, 34

Palacio de la Música

Grandioso programa de pelcu-
 las. Los domingos y festivos fun-
 cionea desde la 4 de la tarde.

Pavón

Compañía Cómica
 A las 6 y 10,15,
LA COPLA ANDALUZA

Infanta Isabel

(compañía de Comedias)

A las 6,30
 BOY (estreno).
 A las 10,30;
 CUENTO de HADAS

Alkázar. — A las 6 y 10,30 La
 tatarabuela.

Martín. — A las 6,30 Entrar
 por uvas y ¡Ris... Ras. !—
 10,30 Mi mamá política y
 ¡Ris... Ras...!

Centro — A las 6 y 10,15,
 Pepa Doncel.

Reina Victoria

(compañía Diaz-Artigas)

A las 6 y
 A las 10,15
 El rosal de las tres rosas
 ¡¡Exito enorme!!

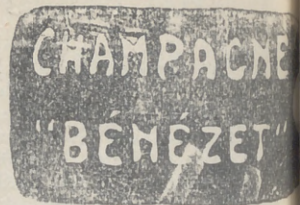

El bastón m...

A un alcalde tera
 pequeño como
 dió un cierto repón
 con borlas, puñtera
 Lo tomó el adifan
 mas no reparó co
 que era el bastón de,
 y no alcanzaba lo.
 Muchos días de
 y por fin halló el
 aserrólo palmo
 y puño y borlas
 Volvió el alcalde
 a cumplimentar
 llevando como el
 bastón y capa de

ALBERTO

Pulseras de pedi-
 da, especialidad.



Ultimas
 creaciones

7, Carretas, 7

: — : — : **ARMIG**
 Acreditada y antigua
BARQUILLO, 30.
 Grandes existencias en lanas
 para todas clases de colch
 guanos, borras, ed
 Teléfono 4.

EL MEJOR REGALO
 ERA SIN DUDA, UN OBJETO DE LA
ANTIGUA CERAMICA
—: NIVEIRO —:
DE TALAVERA
 UNICA SUCURSAL EN MADRID
CALLE DE RECOLETOS 2, DUP.
 ¡NO COMPRAR SIN VISITAR ESTA CASA!

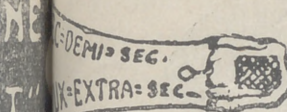

ARRO
 27 de
 de 1928

mando

calde...
 como...
 rto rep...
 s, puñ...
 s el ad...
 paró...
 basto...
 zaba...
 días...
 halló...
 almo...
 borlas...
 el alc...
 entar...
 como...
 apa...

(Continuará)

M...
 tigua... y Colchonera.
MADRID
 damascadas y listadas,
 colch...
 vovets, plumas, mira-
 s, etcétera etcétera.
 272

Jai-alai
 (calle de Alfonso IX)
 A las 4 de la tarde.
 Primero (a remonte) Sal-
 samendi y Berolegui con-
 tra Ostolza y Vega. Se-
 gundo (a pala), Gallarta III
 y Jáuregui contra Izaguirre
 y Villaro II.

Infanta Beatriz. — 6,15, Te
 quiero, te adoro. — 10,30,
 Cándida.

Comedia. — A las 6 y 10,15,
 El Solar de Mediacapa.

Fuencarral — A las 6,15, — Se-
 ñora ama. — A las 10,15,
 Parodi y C.^a (estreno).

Circo de Price
 (Director M. Sánchez Rexach)
 A las 6 y 10,30 gran éxito.
 Chéfaló Palermo y los 16
 liliputienses de Magda Pa-
 lermo; maravilloso espec-
 táculo, único en el mundo.

Apolo
 A las 6,30 Los Flamencos.
 A las 10,30, Cascabeles.

Eslava
 A las 6,30 y 10,30
 La Generalita

ALMANAQUES
 Agendas :: Regalos de Reyes
 Archivadores para cartas, 170
 Libros de contabilidad
VIUDA NAVARRO
 Preciados, 5

Cómico
 A las 6,30 y 10,30
 De la Habana ha venido un
 barco.

Zarzuela
 A las 6 y a las 10,30,
LA MEIGA



Número, 44.708

FABRICA DE IMPERMEABLES
 Impermeables de señora desde 40 pesetas
 Idem de caballero desde 40; id. trinchera,
 tres telas, desde 60. Capitas para
 niño, desde 7,50 pesetas.
FELIX RIESCO
 Plaza del Progreso, 3.—Madrid

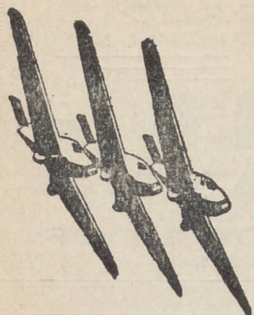

Unión Aérea Española, S. A.

MADRID: Calle Mayor, 4.
Teléfono 12.037.

Telegrama: Unionaerea.
SEVILLA: Trajano, 2.
Telegrama: Unionaerea.

LISBOA: Avenida de la
Libertad, 3. Teléfono 5.710.
Telegrama: Seraerport.

Con aviones trimotores «Junkers» completamente metálico

**HORARIOS
MADRID-SEVILLA**

	Lunes	Miércoles	Viernes
Salida de Getafe (Madrid) a las.	11,00		11,00
Llegada a Tablada (Sevilla) a las.		14,00	14,00
	Martes	Jueves	Sábados
Salida de Tablada (Sevilla) a las.	9,00		9,00
Llegada a Getafe (Madrid) a las.		12,00	12,00

MADRID-LISBOA

	Lunes	Miércoles	Viernes
Salida de Getafe (Madrid) a las.	11,15		11,15
Llegada a Alverca (Lisboa) a las.		14,45	14,45
	Martes	Jueves	Sábado
Salida de Alverca (Lisboa) a las.	10,30		10,30
Llegada a Getafe (Madrid) a las.		14,00	14,00

PRECIOS

Madrid-Sevilla, 120 pesetas.—Madrid-Lisboa, 140 pesetas

Madrid.-Sus hoteles y sus precios.

NOMBRES	PRECIO EN EPOCA NORMAL				Serv. dum-bre.	
	Pensión completa por día habitación.		Comidas.			Baño.
	Mín.	Máx.	Desayuno	Almuerzo		
Grand Hotel.	20	52	2,50	7	16	
Hotel Alfonso XIII.	20	45	1,50	8	15	
Hotel Americano.	12,50	30	1,50	6	12,50	
Hotel Central.	10,50	15	1	5	10	
Hotel Continental.	10	15	1	6	10	
Hotel Inglés, S. A.	20	25	2	8	10	
Hotel Oriente.	12	25	1	6	15	
Hotel Roma.	25	52	2,50	8	15	
Palace Hotel.	42,50		2,50	10	20	

San Sebastián.—Hotel de France en Suisse, pesde 15 pesetas. Todo confort. Guetaria, 7.
Zaragoza.—Hotel Universo y Cuatro Naciones.



Esmaltes finos artísticos. Esmaltes traslucidos. Sortijas de indios patentadas. Condecoraciones civiles y militares. Escudos Heráldicos. Cartelas en oro y plata para homenajes.

ATOCHA 5 MADRID
Teléfono, 17.525

TALLERES DE TAPICERIA Y EBANISTERIA

— DE —
F. GONZALEZ

Cortinajes, Fundas, Decoración. Toda clase de obra y restauración de muebles.

21, REINA, 21

La Regional

Vinos finos de mesa. :-: Servicio a domicilio

Gran vino "El Padre Eterno" y blanco "LA PALMA"

1, Los Madrazos, 1

Teléfono 19568



Teléfono, 74.918

PARA HOMBRES

Ayer ventrudo, hoy enjuto, es que uso LA FAJA DE JUSTO



JUSTO JUAN

Carmen, núm. 10

MADRID

Compañía madr leña de Urbanización

Tranvía de Cuatro Caminos-Ciudad Lineal-Ventas
Servicio días laborables: Por la mañana cada quince minutos; por la tarde cada diez minutos. Domingos y días festivos: Cada cinco minutos.

Tranvía de Cuatro Caminos a la Dehesa de la Villa
Servicio días laborables: Desde Cuatro Caminos cada diez minutos; desde la Red de San Luis (Gran Vía), coches discos núm. 20, cada nueve minutos. Domingos y días festivos: Desde ambos puntos cada cinco minutos.

Tranvía desde Cuatro Caminos a Fuencarral
Cada treinta minutos.

Tranvía de Cuatro Caminos a Tetuán
Cada tres minutos. Servicio directo desde el Puente de Vallecas a Tetuán, coches discos número 14, cada diez minutos.

Tranvía de Ventas a Canillejas
Servicio cada hora, saliendo los coches de Ventas desde las 7,25 hasta las 22,25.

Ferrocarril a Colmenar Viejo
Salidas de trenes desde Cuatro Caminos: 9,32
Idem de Colmenar: 8,15.

Algunos museos que merecen visitarse

Arqueológico Nacional, Serrano, 13: De diez a cuatro diario; festivos, de diez a una.

Armería Real: De diez a una, diario, una peseta; jueves, gratis, de dos a tres.

Arte Moderno, Paseo de Recoletos, 20: De ocho a una, diario, una peseta; jueves y domingos, gratis.

Artillería, Méndez Núñez: De ocho y media a doce y media, diario, 0,25 pesetas; martes y sábados, gratis.

Caballerizas Reales, Bailén, 8: De dos a cinco, diario, una a seis personas dos pesetas; lunes, gratis.

Museo Romántico, San Mateo, 13: De once a cuatro, entrada gratis.

Nacional de Ciencias Naturales, Castellana (Hipódromo): De nueve a doce, diario, y de nueve a doce y media, festivos.

Nacional del Prado, Paseo del Prado, 9: De diez a cuatro, diario, y de diez o dos, festivos; Domingos y jueves gratis.

Naval, P. Ministerios 7: De diez a una, diario.

PAPELERIA
DE
MODA



El mayor surtido en plumas estilográficas y lapiceros automáticos.
Casa especializada en artículos para regalo
VIUDA DE M. DE NAVARRO
Preciados. 5 11 MADRID 11 Tel. 19-187

¡Un momentoll!

Tome las señas de esta Casa, compre en ella una vez, y será la Papelería donde se surta siempre.

¡No lo olvide!!

Palacio de la estilográfica

5, PRECIADOS, 5

MADRID



Casa Adoración

ULTIMAS NOVEDADES DE PARIS

Sombreros para señoras y niñas.

4, CALLE DEL PRADO, 4

TELEFONO 14226

“Cafés Vere”



Pruebe estos cafés.

Le gustarán mucho

Fuencarral, 103

TELÉFONO 52729

Abrigos pieles riquísimos

A 160 pesetas

Carmen, 10 :: GRANDE

Tarifa de Telégrafos

Giro telegráfico interior

Se admiten desde una peseta hasta 1.000. Sus derechos son el 1 por 100 de la cantidad que se gire, más 10 céntimos por el recibo.

Cuando los giros sean menores de 100 pesetas, se abonará una peseta por el premio y 10 céntimos por el recibo.

Las estaciones de segunda categoría pueden recibir giros hasta 500 pesetas y expedir hasta 1.000 pesetas.

Las de tercera categoría pueden recibir hasta 100 pesetas y expedir hasta 1.000.

Los giros urgentes abonarán, además, una sobretasa de tres pesetas.

Las horas son: de nueve de la mañana a nueve de la noche.

NACIONES		NACIONES	
Cada palabra en francos.		Cada palabra en francos.	
Alemania	0,25	Zona de influencia española occidental....	0,15
Argentina.....	3,20	Zona internacional	3,75
Argelia.....	0,25	Manila.....	2,85
Azores.....	0,75	México.....	3,33
Bélgica.....	0,22	Montenegro....	0,39
Creta.....	0,62	Noruega.....	1,60
Bosnia.....	0,36	Nueva York....	0,25
Bulgaria.....	0,39	Países Bajos...	3,80
China.....	4,00	Perú.....	0,32
Filandia.....	0,43	Polonia.....	0,70
Grecia.....	0,39	Portugal.....	0,43
Habana.....	2,45	Rumania.....	0,33
Inglaterra.....	0,31	Rusia.....	0,54
Italia.....	0,25	Servia.....	0,32
Japón.....	4,81	Suecia.....	0,75
Chile.....	6,85	Suiza.....	0,22
Luxemburgo...	0,22	Tripoli.....	0,22
Walta.....	0,46	Túnez.....	0,20
Zona de influencia española oriental y central.....	0,25	Turquía.....	0,58
		Yugoeslavia....	0,72
		Zona de influencia francesa..	0,40

Tarifa para el servicio de Automóviles

Al servicio público, clasificados por su categoría de fuerza y distinguidos por franjas en los colores azul, naranja y verde:

	Pesetas
FRANJA AZUL	
Los 800 primeros metros.....	0,80
Por cada 200 metros más.....	0,20
Por cada hora que el coche esté parado, en fracciones de 0,20.....	3,00
FRANJA NARANJA	
Los 800 primeros metros.....	0,60
Por cada 200 metros más.....	0,10 y 0,20
Por cada hora que el coche esté parado en fracciones de 0,10 y 0,20.....	4,00
FRANJA VERDE	
Los 800 primeros metros.....	0,40
Por cada 200 metros más.....	0,10
Por cada hora que el coche esté parado en fracciones de 0,10.....	3,00

LA CORUÑA

MARTIN NAVAZO

Vinos - Restaurant - Cervezas - Licores de todas las marcas - Mariscos del día - Aperitivos y bocadillos - La peña más clásica.

4, ALCALÁ, 4

Kelotería y platería

Bisutería fina

CARLOS PERLA

Objetos para regalos, Relojes desde 7 pesetas.

4, Carretas, 4

GRAN FERRETERIA - MATERIAL ELECTRICO
Especialidad en artículos para Colegios y Comunidades

PEDRO ORCASITAS

SUCESOR DE PEÑA

Agujas, cuchillos, tijeras, navajas de afeitar y de bolsillo, Efectos de pescar. Bateria de cocina. Herramientas para zapateros y guarnicioneros.

Esparteros, 10 MADRID Teléfono 13346

OPTICA ARNAU

Gafas para sol, desde 1,50 Idem chofer desde 3,00. Vista cansada desde 3,50.



Composturas de todas clases - Elegancia y economía

Antes de comprar visiten esta casa

4, Plaza Matute, 4

RELOJERIA
DE

MANUEL ALVAREZ

Compra y venta de relojes de todas clases, antiguos y modernos.

6, CALLE DEL PRADO, 6. - Teléf. 14226

FÁBRICA Y ALMACÉN

de pianos, órganos y armoniumms

Ricardo Rodriguez

VENTAS AL CONTADO Y A PLAZOS

Despacho: Ventura de la Vega, 3

Talleres: Pizarro 19 (Palacio de Chesto)
Teléfono 12.344

EL ENCANTO DEL HOGAR



“Dandy”

A. E. G.

GARANTIZA

BRILLO ESPEJO



Pida usted demostraciones gratuitas al

Teléfono 52.098

“Vampiro”

A. E. G.

LIMPIA TODO SIN TRABAJO ALGUNO

A. E. G.-Paseo de Recoletos, núm. 17

Peletería “LLANA”

CASA DE CONFECCIONES ACREDITADA

Antes de hacer sus compras
de pieles, en beneficio de
usted visite esta Casa.



Coloreros, 1 pral. esquina a **Mayor, 24**
TELÉFONO, 11.187

Calefacción Eléctrica

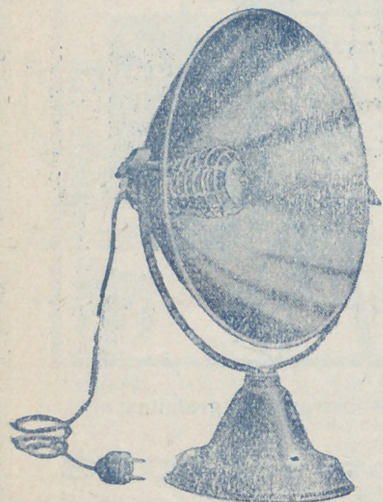

Sin tufo ni peligro

Estufas A. E. G.

Precios muy ventajosos

GRAN SURTIDO

Paseo de Recoletos, 17.---MADRID



¿Qué lámpara de radio necesita Vd?

Telefunken tiene un variado surtido de tipos diferentes y cada tipo reúne en sí ventajas especiales.

Si usa Vd. baterías secas, le conviene la lámpara ER 061.

Si usa Vd. un pequeño acumulador, puede Vd. acoplar el tipo RE 064 (para cuatro voltios) y RE 062 (para dos voltios).

Si desea Vd. percibir los programas de emisoras lejanas, utilice Vd. las lámparas RE 144 o RE 074.

Si quiere Vd. una lámpara de doble uso, o sea para utilizarla al mismo tiempo como auxiliar de alta y baja frecuencia use la insuperable lámpara RE 134.

Vd. deberá elegir su lámpara, teniendo en cuenta el fin a que ha de destinarla.

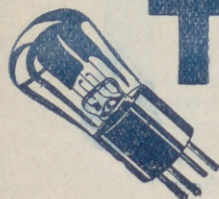
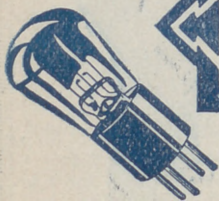

TELEFUNKEN

Pida Vd. precios y listas de toda clase de material para T. S. H. a la A. E. G. Ibérica de Electricidad. Paseo de Recoletos, 17.-Madrid.