

SEPTIMO año de publicación no interrumpida.

# ESPECTÁCULOS DE MADRID

REVISTA DIARIA  
Y  
GUIA DE LA CAPITAL

CRÓNICAS - NOVELAS - PASATIEMPOS -  
TEATROS - TOROS - CINES - VARIETÉS Y SPORT

*Se reparte gratis*



..DIRECCIÓN..

CONDE DE ROMANONES, 2 - ESQ. A CONCEPCIÓN JERÓNIMA



## UNIÓN MUSICAL ESPAÑOLA

Carrera de San Jerónimo, 36 (edificio propiedad) y Preciados, 5.  
Autopianos, Piano, Armoniums, Instrumentos accesorios, Rollos Diana,  
Música Española y Extranjera. AUTOPIANOS DE ALQUILER.  
*Casa la más surtida y más barata de España.*

# LA MARAVILLA DEL SIGLO



¿Ha oído Ud. la Nueva Gramola con Cámara Acústica «Reentrante»? En caso negativo, hágalo en seguida. Acuda sin pérdida de tiempo a un agente nuestro y pida una audición musical con este nuevo instrumento. Al escuchar las primeras notas sentirá usted la sensación de que los artistas se hallan en su presencia. Su ánimo quedará cautivado ante esta nueva maravilla y radiante de placer, deseará Ud. adquirir este prodigioso aparato que reproduce todos los sonidos musicales con una precisión verdadera admirable. Una sola audición le convencerá.

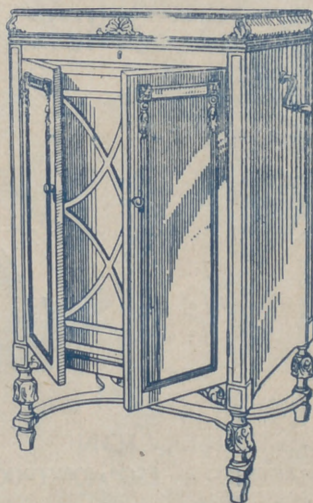

## La Voz de su Amo

COMPañÍA DEL GRAMÓFONO, S. A. E.  
Avenida Pi y Margall, 1.—MADRID

Fábrica:  
Urgel N.º 234  
BARCELONA



# Horario de trenes.

	Salida de Madrid	Llegada a Madrid
<b>Compañía del Norte</b>		
Expreso Hendaya (vía Avila).....	21.30	22.30
Expreso Galicia (vía Avila).....	19.25	9.40
Rápido Hendaya .....	10	21
Sudexpreso Francia (vía Avila)...	22	9.15
Rápido Asturias-Santander .....	9	22.15
Correo Santander (vía Segovia....)	19.30	8.15
Correo Galicia (vía Avila).....	1.45	7.45
Expreso Asturias (vía Segovia)...	21.15	8
Correo Hendaya (vía Avila).....	22.4	6
Mixto Francia-Bilbao (vía Avila)...	6	19.40
Mixto Galicia (vía Segovia).....	10.25	14.50
Mensajerías Segovia.....	20	15.45
Ligero Avila.....	1.45 17.10	12-20.45
Ligero Segovia.....	8-8	11-20.25
Ligero Cercedilla.....	14.10	18
Ligero Segovia (domingos).....	7.30	23.10
Tranvía Pozuelo (domingos).....	21	21.45
Tranvía Pozuelo.....	16.35	18.47
Tranvía Escorial (domingos).....	10.0	18
Tranvía Navalperal.....	18.20	8.48
<b>Madrid-Cáceres-Portugal.</b>		
Ráp Lisboa.....	23.28	8.26
Corr. Lisboa.....	20.45	9.05
Mix Salamanca-Cáceres.....	8.45	19.50
Mix Talavera.....	14	16
Mix. Griñón.....	21	6.55
<b>Madrid-Zaragoza Alicante</b>		
Fxp. Barcelona.....	9.30	22.20
Exp. Alicante Valencia-Cartagena.	9.30	22
Exp. Andalucía.....	9.50	20.30
Expreso Barcelona y Zaragoza....	20	9.20
Exp. Andalucía.....	22.40	8.50
Expreso Algeciras.....	21.25	9.40
Rápido Toledo.....	9.12	20.10
Rápido Badajoz (alterno).....	8.40	21.20
Correo Barcelona y Zaragoza.....	21.10	8.15
Correo Zaragoza.....	18.51	11.15
Correo Andalucía.....	22	7
Correo Badajóz.....	19	9.25
Correo-expreso Alicante.....	20.35	7.30
Correo-expreso Valencia.....	21.35	8.35
Correo-expreso Cartagena.....	23	8
Correo Cuenca.....	18.30	11
Correo Toledo.....	18	10.15
Omnibus Guadalajara.....	10	9
— — — — —	16.30	17.35
— — — — —	20.10	21.10
Omnibus Barcelona.....	7	20.10
Omnibus Sigüenza.....	13.20	14.50
Omnibus Aranjuez.....	13	15.45
Omnibus Toledo.....	7.45	14.35
— — — — —	21.15	22.15
Omnibus Alcázar.....	17.15	11.40
Mixto Alcázar.....	10.20	18
Mixio Andalucía y Cuenca.....	7	21.40
Mixto Aranjuez.....	19.30	10.30
Mixto Badajóz y Toledo.....	12,	17.25

## El calorífero con ozonopino

**RUY-RAM** en el agua, purifica la atmósfera. Facilita la respiración y os libra de los malos olores y dolores de cabeza.

**ISIDORO RUIZ**  
CARRETAS, 37 PRAL. MADRID

## Felipe Ramos-Izquierdo

Muebles de lujo - Tapicería  
Decoración - Camas de bronce

Fernando VI, n.º 5 Teléf 31520  
MADRID

## Hotel Universo y Cuatro Naciones ZARAGOZA

RESTAURANT DE PRIMER ORDEN

Ascensor eléctrico - Calefacción a vapor. - Agua corriente, fría y caliente. - Habitaciones con baño

Autobús en las estaciones. - Grandes salones para banquetes

**Félix Doca**

FÁBRICA DE BRONCES ARTÍSTICOS  
LAMPARAS - CAMAS  
MUEBLES Y HERRAJES

DESPECHO CENTRAL NICOLÁS MARRERO, 875  
TELEFONO 15410

FÁBRICA Paseo de los Acacia, 2 dupe  
MADRID

# Edificios públicos

## Ministerios

Presidencia, Paseo de la Castellana, 3, Teléfono 80.165.—Estado, Plaza de la Provincia, 3, Teléfono 16.547.—Fomento, Paseo de Atocha, 1 y 3, Teléfono 10.062.—Gobernación, Puerta del Sol, 7 y Correo, 1, Teléf. 53.039.—Gracia y Justicia, San Bernardo, 47, Teléf. 14.883.—Guerra, Alcalá, 47; Prím, 10 y 12 y Barquillo 10, Teléf. 12.608.—Hacienda, Alcalá, 11 y Aduana, 10, Teléf. 11.397.—Instrucción Pública y Bellas Artes, Paseo de Atocha, 1 y 3, Teléf. 10.402.—Márina, Plaza de los Ministerios, 7 y Bailén, 5, Teléf. 13.296.—Trabajo, Comercio e Industria, Marqués de la Ensenada, 8.

## Juzgados Municipales.

Chamberí, Fuencarral, 91.—Palacio, Tutor, 20.—Inclusa, Estudios, 3.—Latina, Carrera de San Francisco, 8.—Hospicio, Barco, 26.—Buenavista, Belén, 2.—Centro, Santa Catalina, 1.—Congreso, León, 40 y 42.—Hospital, Magdalena, 22.—Universidad, Madera, 11.

Dirección General de Seguridad, Víctor Hugo, número 10.

Servicio de Incendios: Imperial, 10.

## PLANTAS Y FLORES NATURALES

**PEDRO LAPÉGUE**

Proveedor de los principales Teatros y Hoteles

Construcción de jardines, ramos, corbeilles y coronas

Ventura de la Vega, 3 Teléfono, 12.237

(Entrada por Carrera San Jerónimo) MADRID

1	Sol-Salamanca.	0,15
2	Sol-Arguñelles.	0,15
3	Salamanca-Sol, 0,15.	Sol-Quido, 0,15
4	Sel-Venias, 0,20.—Sol-Pardillas, 0,15	Servicio especial Plaza de Toros, Cda. de Nilos, 0,20.—Toros, 0,20
5	Sol-Pardillas	0,20
6	Goya-Sol, 0,16.—Sol-Arguñelles.	0,15
7	Sol-Hipódromo.	0,15
8	Bombilla-Sol, 0,30.—Sol-Hipm.	0,15
9	Sol-Bombilla, 0,30.—Sol-Norte	0,20
10	Sol-Estación del Norte.	0,20
11	Arguñelles-Bilbao-Retiro.	0,15
12	Sol-Arguñelles (Focales).	0,15
13	Antón, Martín-Sol, 0,10.—Sol-Qdo	0,10
14	F. Vils.-Sol, 0,25.—Sol-Quevdo	0,10
15	F. Valtacas-Sol, 0,25.—Sol-Cham-berí-Olavide.	0,10
16	Sol-Pflico, 0,25.—Sol-A. Martín.	0,10
17	C. Caminos-Sol, 0,10.—Sol-Fés.	0,05
18	Obelisco-Sol, 0,10.—Sol-S. Fco.	0,10
19	C. Caminos-P. Alonso Martínez	0,10
20	C. Caminos-Red de San Luis.	0,10
21	Sol-Pozas (por Legantinos).	0,15
22	Sol-Pozas-Sol, 0,15.—Sol-Embajad.	0,15
23	Sol-Fuenticilla.	0,15
24	P. Myr.-Orb. Bajo, 0,20.—C. Alto	0,10
25	Sol-Especial P. de Toros, Cda. de Nilos, 0,20.	Cda. de Toros, 0,20
26	Plaza Mayor-Leganes.	0,50
27	Cibes-Puerta de Toledo.	0,15
28	Pezas-Sol, 0,15.—Sol-Delicias.	0,15
29	Red de San Luis-Prosperidad.	0,20
30	Puente Valtacas-Antón Martín.	0,20
31	Hipódromo-Chamartín la Rta.	0,15
32	Sol-Diego de León (por S.)	0,15
33	Santo Domingo-Pozas.	0,15
34	Santo Domingo-Estación Nertit.	0,15
35	Plaza Mayor-Fuente del Ángel.	0,10
36	C. Caminos-Glorieta de Bilbao.	0,10
37	Cibes-Puente de la Princesa.	0,15
38	Cibes-Goya (final).	0,15
39	Pozas-Plaza Sta Cruz (p. V. R.)	0,15
40	Prosperidad-P. A. Martínez.	0,15
41	S. Domingo-Pozas, 0,15.—Pezas-E. Agric., 0,10.—E. Agric., 0,20	Puerta de Hierro, 0,20
42	Cibeles-Hipódromo.	0,15
43	Cibes-Fés., 0,10.—Fas.-Vils.	0,10
44	Cibes-Plaza Manuel Becerra.	0,15
45	Prosperidad-Serrano.	0,10
46	Plaza Mayor-Fuenticilla.	0,10
47	Plaza Mayor-Maideros.	0,20
48	Quevedo-Cibes-P. Alocha.	0,15
49	Glorieta Bilbao-Colón-Goy.	0,15
50	Glorieta Ruiz Jiménez-Goy.	0,15

# Fábrica de Plisados, Vainicas e incrustaciones mecánicas

LA CASA LA MAS ANTIGUA DE MADRID  
SE HACEN TODA CLASE DE PLISADOS Y EN TODOS LOS ANCHOS.—LA ÚNICA CASA QUE TIENE SIEMPRE LAS ÚLTIMAS CREACIONES DE PARÍS.  
**ARTURO HUERTA**  
FERNANDO VI, 12, principal. TELEFONO, 33.681

Evitará Ud. los destrozos ocasionados en las paredes por los clavos y escarpas usando los tacos



Central: FERNANFLOR, 4.—Madrid.  
Depósito: ALCALA, 99.—Madrid.

**LLANOS** RESTAURANT  
PASTELERIA  
CERVECERIA  
**TRES CRUCES, 12**  
TELEFONO, 18.651

**VILLA-ROSA**  
RESTAURANT  
El mejor y más típico en su género y el preferido por la buena Sociedad.  
SERVICIO PERMANENTE.—PLATO DEL DIA  
SERVICIO A LA CARTA  
Visite usted **VILLA-ROSA**  
Plaza del Príncipe Alfonso, 17.—Tel.º 12.270

**Fotografía Laurgraff**  
Montera, 42, planta baja  
Sucursal en Preciados, 16, planta baja  
Magníficas postales desde tres ptas., kilométricos, pasaportes y carnets entregados en el acto.  
SE HACEN AMPLIACIONES

**Casa MERP**  
PAPELERIA  
Arreglo de todas las marcas de stylográficas y estuches de dibujo.  
**ECHEGARAY, 7**  
Teléfono. 15.929



1	Sol-Salamanca.	0,15
2	Sol-Arguñelles.	0,15
3	Salamanca-Sol, 0,15.	Sol-Quido, 0,15
4	Sel-Venias, 0,20.—Sol-Pardillas, 0,15	Servicio especial Plaza de Toros, Cda. de Nilos, 0,20.—Toros, 0,20
5	Sol-Pardillas	0,20
6	Goya-Sol, 0,16.—Sol-Arguñelles.	0,15
7	Sol-Hipódromo.	0,15
8	Bombilla-Sol, 0,30.—Sol-Hipm.	0,15
9	Sol-Bombilla, 0,30.—Sol-Norte	0,20
10	Sol-Estación del Norte.	0,20
11	Arguñelles-Bilbao-Retiro.	0,15
12	Sol-Arguñelles (Focales).	0,15
13	Antón, Martín-Sol, 0,10.—Sol-Qdo	0,10
14	F. Vils.-Sol, 0,25.—Sol-Quevdo	0,10
15	F. Valtacas-Sol, 0,25.—Sol-Cham-berí-Olavide.	0,10
16	Sol-Pflico, 0,25.—Sol-A. Martín.	0,10
17	C. Caminos-Sol, 0,10.—Sol-Fés.	0,05
18	Obelisco-Sol, 0,10.—Sol-S. Fco.	0,10
19	C. Caminos-P. Alonso Martínez	0,10
20	C. Caminos-Red de San Luis.	0,10
21	Sol-Pozas (por Legantinos).	0,15
22	Sol-Pozas-Sol, 0,15.—Sol-Embajad.	0,15
23	Sol-Fuenticilla.	0,15
24	P. Myr.-Orb. Bajo, 0,20.—C. Alto	0,10
25	Sol-Especial P. de Toros, Cda. de Nilos, 0,20.	Cda. de Toros, 0,20



PARA ADQUIRIR LAS MEJORES  
**AMAS DORADAS**  
 dirigirse a la FABRICA  
**34. CALLE DE LA CABEZA 34**

**Princesa**

6 El zapatero y el Rey.  
 10,15 Los intereses creados.

**Fontalba**

10,15 Novelera. (estreno)  
 Tarde no hay función.

**Clemente y García**

CAMISERIA Y ROPA BLANCA  
 Equipos, canastillas, Batas,  
 blusas. Especialidad en  
 ropas para niños.  
**34, MAYOR, 34**

**Palacio de la Música**

Grandioso programa de pelcu-  
 las. Los domingos y festivos fun-  
 cionea desde la 4 de la tarde.

**Pavón**

A las 5,30 y 10, estupendo pro-  
 grama de películas.

**Infanta Isabel**

(compañía de Comedias)

A las 6,30  
**EL ÚLTIMO LORD**  
 A las 10,30;  
**CUENTO de HADAS**

Alkázar.—6 ¡Uu millón!  
 10,30 La tatarabuela.

Martín.—6,30, Los Faroles  
 10,30 ¡Ris, ras!

Centro.—6,15 La escuela de  
 las Princesas.  
 10 15 Pepa Doncel.

**Reina Victoria**

(compañía Diaz-Artigas)

A las 6  
**MI HERMANA GENOVEVA**  
 A las 10,15

El rosal de las tres rosas  
 ¡¡Exito enorme!!

**CHAMPAGNE**  
**"BÉNÉZET"**

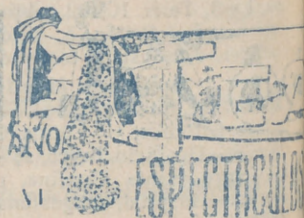

Cosa

—¿Pero quién

¿No me falta

—Sí, señor; por

Eso indica que

¿pero voy a

de probidaz ni

ni el canto de

de diferencia?

y creo quedigo

que tocante a

aun tié mucho

tu parienta de

**ALBERTO**

Pulseras de pedi-  
da, especialidad



Ultimas  
creaciones

**7, Carretas, 7**

**ARMA**  
 Acreditada y antigua  
**BARQUILLO, 30**  
 Grandes existencias en la  
 para todas clases de  
 guanos, borras  
 Teléfono

EL MEJOR REGALO  
 ERA SIN DUDA, UN OBJETO DE LA  
 ANTIGUA CERAMICA  
**NIVEIRO**  
 DE TALAVERA  
 UNICA SUCURSAL EN MADRID  
 CALLE DE RECOLETOS 2, DUP.  
 ¡NO COMPRAR SIN VISITAR ESTA CASA!



**Zarzuela**

(Teatro lírico nacional)

A las 6,  
 LA VILLANA

Infanta Beatriz—6,15. Rosas  
 de Oroño. 10,30. Cándida

Comedia.—A las 10,30  
 El Diluvio.

Fuencarral — 6,15 Papá Le-  
 bonard 10 15 Tigre Juan

**Circo de Price**

(Director M. Sánchez Rexach)

A las 6, Matinée infantil.  
 A las 10 15 de la noche.

Variada función por la es-  
 tupenda compañía de circo  
 éxito de las focas de Mr.  
 Fermó, el capitán Breyson,  
 troupe Warady, seis seño-  
 ritas y un caballero (bailes)

**Apolo**

A las 6,30 La Calesera.  
 A las 10 30, Los Flamencos

**Eslava**

A las 6,30 El mal que nos hacen  
 10 30 Alfilerazos.

**Jai-alai**

(calle de Alfonso IX)

A las 4 de la tarde.

Primero (a remonte), Sal-  
 samendi e Iurain contra  
 Ochotorena y Echániz Se-  
 gundo (a pala), Badiolo y  
 Begoñes III contra Gallarta  
 III y Villaro II.

**Cómico**

A las 6,30 y 10,30.  
 La atropellaplatos.

**Cine Avenida**

A las 4, 6,15 y 10 15 Noticiario  
 Fox y otras.

“EL CISNE”



Número, 44.708

**FABRICA DE IMPERMEABLES**

Impermeables de señora desde 40 pesetas  
 Idem de caballero desde 40; id. trinchera,  
 tres telas, desde 60. Capitas para  
 niño, desde 7,50 pesetas.

**FELIX RIESCO**

Plaza del Progreso, 3.—Madrid

...continuará)  
 ...MADRID  
 ...plumadas y listadas,  
 ...plumas, mira-  
 ...ecétera.  
 ...272



**Unión Aérea Española, S. A.**

MADRID: Calle Mayor, 4.  
Teléfono 12.037.  
Telegrama: Unionaerea.  
SEVILLA: Trajano, 2.  
Telegrama: Unionaerea.  
LISBOA: Avenida de la  
Libertad, 3. Teléfono 5.710.  
Telegrama: Seraerport.

Con aviones trimotores «Junkers» completamente metálico

**HORARIOS  
MADRID-SEVILLA**

	Lunes	Miércoles	Viernes
Salida de Getafe (Madrid) a las.	11,00	11,00	
Llegada a Tablada (Sevilla) a las	14,00	14,00	
	Martes	Jueves	Sábados
Salida de Tablada (Sevilla) a las	9,00	9,00	
Llegada a Getafe (Madrid) a las.	12,00	12,00	

**MADRID-LISBOA**

	Lunes	Miércoles	Viernes
Salida de Getafe (Madrid) a las.	11,15	11,15	
Llegada a Alverca (Lisboa) a las	14,45	14,45	
	Martes	Jueves	Sábado
Salida de Alverca (Lisboa) a las.	10,30	10,30	
Llegada a Getafe (Madrid) a las.	14,00	14,00	

**PRECIOS**

Madrid-Sevilla, 120 pesetas.—Madrid-Lisboa, 140 pesetas

**Madrid. Sus hoteles y sus precios.**

NOMBRES	PRECIO EN EPOCA NORMAL		Servicio dormi- bre
	Pensión completa por día habitación.		
	Mín.	Máx.	
Grand Hotel.....	20	92	16
Hotel Alfonso XIII.....	20	45	15
Hotel Americano.....	12,50	30	12,50
Hotel Central.....	10,50	15	10
Hotel Continental.....	10	15	10
Hotel Inglés, S. A.....	20	25	15
Hotel Oriente.....	12	32	15
Hotel Roma.....	25	32	15
Palace Hotel.....	42,50		20

San Sebastián.—Hotel de France en Suisse. pesde 15 pesetas. Todo confort. Guetaria, 7.  
Zaragoza.—Hotel Universo y Cuatro Naciones.



Esmaltes finos artísticos. Esmaltes traslucidos. Sortijas de indios patentadas. Condecoraciones civiles y militares. Escudos Heráldicos. Cartelas en oro y plata para homenajes.

**ATOCHA 5 MADRID**  
Teléfono, 17.525

**TALLERES DE TAFICERIA Y EBANISTERIA**

**F. GONZALEZ**

Cortinajes, Fundas, Decoración. Toda clase de obra y restauración de muebles.

21, REINA, 21

**La Regional**

Vinos finos de mesa. :-: Servicio a domicilio  
Gran vino "El Padre Eterno"  
y blanco "LA PALMA"  
**1, Los Madrazos, 1**  
Teléfono 18563



COLEGIATA-6-MADRID-  
Teléfono, 74.918

**PARA HOMBRES**

Ayer ventrudo,  
hoy enjunto,  
es que uso  
LA FAJA DE JUSTO



**JUSTO JUAN**

Carmen, núm. 10  
**MADRID**



# Compañía madrileña de Urbanización

*Tranvía de Cuatro Caminos-Ciudad Lineal-Ventas*  
Servicio días laborables: Por la mañana cada quince minutos; por la tarde cada diez minutos. Domingos y días festivos: Cada cinco minutos.

*Tranvía de Cuatro Caminos a la Dehesa de la Villa*  
Servicio días laborables: Desde Cuatro Caminos cada diez minutos; desde la Red de San Luis (Gran Vía), coches discos núm. 20, cada nueve minutos, Domingos y días festivos: Desde ambos puntos cada cinco minutos.

*Tranvía desde Cuatro Caminos a Fuencarral*  
Cada treinta minutos.

*Tranvía de Cuatro Caminos a Tetuán*

Cada tres minutos. Servicio directo desde el Puente de Vallecas a Tetuán, coches discos número 14, cada diez minutos.

*Tranvía de Ventas a Canillejas*

Servicio cada hora, saliendo los coches de Ventas desde las 7,25 hasta las 22,25.

*Ferrocarril a Colmenar Viejo*

Salidas de trenes desde Cuatro Caminos: 9,32  
Idem de Colmenar: 8,15.

## Algunos museos que merecen visitarse

*Arqueológico Nacional*, Serrano, 13: De diez a cuatro diario; festivos, de diez a una.

*Armería Real*: De diez a una, diario, una peseta; jueves, gratis, de dos a tres.

*Arte Moderno*, Paseo de Recoletos, 20: De ocho a una, diario, una peseta; jueves y domingos, gratis.

*Artillería*, Méndez Núñez: De ocho y media a doce y media, diario, 0,25 pesetas; martes y sábados, gratis.

*Caballerizas Reales*, Bailén, 8: De dos a cinco, diario, una a seis personas dos pesetas; lunes, gratis.

*Museo Romántico*, San Mateo, 13: De once a cuatro, entrada gratis.

*Nacional de Ciencias Naturales*, Castellana (Hipódromo): De nueve a doce, diario, y de nueve a doce y media, festivos.

*Nacional del Prado*, Paseo del Prado, 9: De diez a cuatro, diario, y de diez o dos, festivos; Domingos y jueves gratis.

*Naval*, P. Ministerios 7: De diez a una, diario.

PAPELERIA  
DE  
MODA



El mayor surtido en plumas estilográficas y lapiceros automáticos.  
Casa especializada en artículos para regalo  
VIUDA DE M. DE NAVARRO  
Preciados 5 : MADRID : Tel. 10.197

### ¡Un momento!

Tome las señas de esta Casa, compre en ella una vez, y será la Papelería donde se surta siempre.

¡No lo olvide!

Palacio de la estilográfica

5, PRECIADOS, 5  
MADRID



## Casa Adoración

ULTIMAS NOVEDADES DE PARIS

Sombreros para señoras y niñas.

4, CALLE DEL PRADO, 4  
TELEFONO 14236

## "Cafés Vere"

Pruebe estos cafés.

Le gustarán mucho

Fuencarral, 103

TELÉFONO 52729



# Abrigos pieles riquísimos

A 160 pesetas

Carmen, 10 ::= GRANDE

### Tarifa de Telégrafos

#### Giro telegráfico interior

Se admiten desde una peseta hasta 1.000. Sus derechos son el 1 por 100 de la cantidad que se gire, más 10 céntimos por el recibo.

Cuando los giros sean menores de 100 pesetas, se abonará una peseta por el premio y 10 céntimos por el recibo.

Las estaciones de segunda categoría pueden recibir giros hasta 500 pesetas y expedir hasta 1.000 pesetas.

Las de tercera categoría pueden recibir hasta 100 pesetas y expedir hasta 1.000.

Los giros urgentes abonarán, además una sobretasa de tres pesetas.

Las horas son: de nueve de la mañana a nueve de la noche.

NACIONES		NACIONES	
Cada palabra en francos.		Cada palabra en francos.	
Alemania .....	0,25	Zona de influencia española occidental...	0,15
Argentina, .....	3,20	Zona internacional .....	3,75
Argelia... ..	0,25	Manila .....	2,85
Azores .....	0,75	México .....	3,35
Bélgica .....	0,22	Montenegro... ..	0,39
Creta .....	0,62	Noruega .....	1,60
Bosnia .....	0,36	Nueva York .....	0,25
Bulgaria .....	0,39	Países Bajos... ..	3,80
China .....	4,00	Perú .....	0,52
Filandia .....	0,45	Polonia .....	0,70
Grecia .....	0,39	Portugal .....	0,45
Habana .....	2,45	Rumania .....	0,33
Inglaterra... ..	0,51	Rusia .....	0,54
Italia .....	0,25	Servia .....	0,32
Japón .....	4,81	Suecia .....	0,75
Chile .....	6,85	Suiza .....	0,22
Luxemburgo ..	0,22	Trípoli .....	0,22
Walta .....	0,46	Túnez .....	0,20
Zona de influencia española oriental y central .....	0,25	Turquía .....	0,58
		Yugoeslavia... ..	0,72
		Zona de influencia francesa. ....	0,40

### Tarifa para el servicio de Automóviles

Al servicio público, clasificados por su categoría de fuerza y distinguidos por franjas en los colores azul, naranja y verde:

	Pesetas
<b>FRANJA AZUL</b>	
Los 800 primeros metros .....	0,80
Por cada 200 metros más .....	0,20
Por cada hora que el coche esté parado, en fracciones de 0,20 .....	3,00
<b>FRANJA NARANJA</b>	
Los 800 primeros metros .....	0,60
Por cada 200 metros más .....	0,10 y 0,20
Por cada hora que el coche esté parado en fracciones de 0,10 y 0,20 .....	4,00
<b>FRANJA VERDE</b>	
Los 800 primeros metros .....	0,40
Por cada 200 metros más .....	0,10
Por cada hora que el coche esté parado en fracciones de 0,10 .....	3,00

# LA CORUÑA

## MARTIN NAVAZO

Vinos - Restaurant - Cervezas - Licores de todas las marcas - Mariscos del día - Aperitivos y bocadillos - La Peña más clásica.

4, ALCAJÁ, 4

### Relojería y platería

### Bisutería fina

## CARLOS PERLA

Objetos para regalos, Relojes s desde 7 pesetas.

4, Carretas, 4

GRAN FERRETERIA - MATERIAL ELECTRICO  
Especialidad en artículos para Colegios y Comunidades

## PEDRO ORCASITAS

SUCESOR DE PEÑA

Agujas, cuchillos, tijeras, navajas de afeitar y de bolsillo, Efectos de pescar. Batería de cocina. Herramientas para zapateros y guarnicioneros. Cubiertos.

Esparteros, 10 MADRID Teléfono 13346

## OPTICA ARNAU

Gafas para sol, desde 1,50. Idem chofer desde 3,00. Vista cansada desde 3 50.



Composturas de todas clases - Elegancia y economía

Antes de comprar visiten esta casa

4, Plaza Matute, 4

RELOJERIA DE

## MANUEL ALVAREZ

Compra y venta de relojes de todas clases, antiguos y modernos.

6, CALLE DEL PRADO, 6. - Teléf. 14226

## FÁBRICA Y ALMACÉN

de pianos, órganos y armoniumms

### Ricardo Rodríguez

VENTAS AL CONTADO Y A PLAZOS

Despacho: Ventura de la Vega, 3  
Talleres: Pizarro 19 (Palacio de Host) - Teléfono 12.344

# EL ENCANTO DEL HOGAR



"Dandy"

A. E. G.

GARANTIZA

BRILLO ESPEJO



Pida usted demostraciones gratuitas al

**Teléfono 52.098**

"Vampiro"

A. E. G.

LIMPIA TODO SIN TRABAJO ALGUNO

A. E. G.-Paseo de Recoletos, núm. 17

## Peletería "LLANA"

CASA DE CONFECCIONES ACREDITADA

Antes de hacer sus compras  
de pieles, en beneficio de  
usted visite esta Casa.



Coloreros, 1 pral. esquina a  
TELÉFONO, 11.187 Mayor, 24

# Calefacción Eléctrica

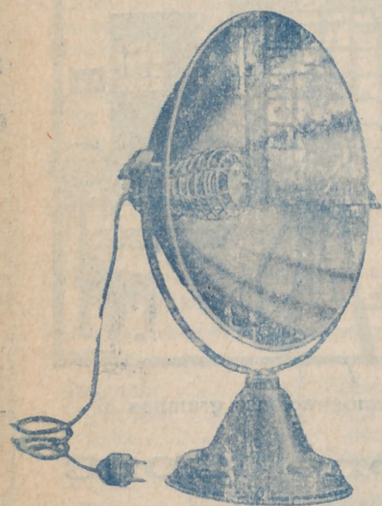

Sin tufo ni peligro

## Estufas A. E. G.

### Precios muy ventajosos

GRAN SURTIDO

Paseo de Recoletos, 17.---MADRID



¿No le agradaría  
a usted esta diversión?

El charleston, el foxtrott, el black-botton... todos los bailes modernos en su propia casa, ejecutados por las mejores orquestas europeas, por los más famosos jazbands, y fielmente reproducidas con un

### TELEFUNKON 4

Escuche una sola vez este aparato y se maravillará de su perfección.

# TELEFUNKEN

Pida Vd. precios y listas de toda clase de material para T. S. H.  
a la A. E. G. Ibérica de Electricidad, S. A.

Paseo de Recoletos, 17.-Madrid.