

SEPTIMO año de publicacion no interrumpida.

ESPECTÁCULOS DE MADRID

REVISTA DIARIA
Y
GUIA DE LA CAPITAL

CRÓNICAS = NOVELAS = PASATIEMPOS =
TEATROS = TOROS = CINES = VARIETÉS Y SPORT

— *Se reparte gratis* —



DIRECCIÓN

CONDE DE ROMANONES, 2 - ESQ. A CONCEPCIÓN JERÓNIMA



UNIÓN MUSICAL ESPAÑOLA

Carrera de San Jerónimo, 36 (edificio propiedad) y Preciados, 5.

Autopianos; Piano, Armoniums, Instrumentos accesorios, Rollos Diana,
Música Española y Extranjera. AUTOPIANOS DE ALQUILER.

Casa la más surtida y más barata de España.

LA MARAVILLA DEL SIGLO



¿Ha oído Ud. la Nueva Gramola con Cámara Acústica «Reentrante»? En caso negativo, hágalo en seguida. Acuda sin pérdida de tiempo a un agente nuestro y pida una audición musical con este nuevo instrumento. Al escuchar las primeras notas sentirá usted la sensación de que los artistas se hallan en su presencia. Su ánimo quedará cautivado ante esta nueva maravilla y radiante de placer, deseará Ud. adquirir este prodigioso aparato que reproduce todos los sonidos musicales con una precisión verdadera admirable. Una sola audición le convencerá.

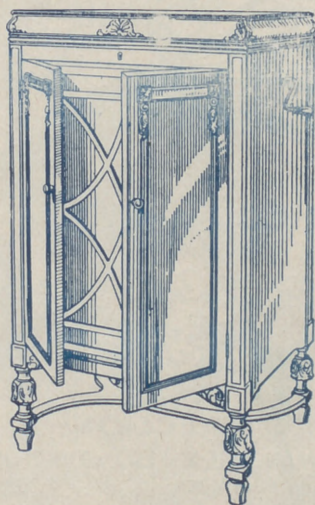

La Voz de su Amo

COMPañÍA DEL GRAMÓFONO, S. A. E.
Avenida Pi y Margall, 1. - MADRID

Fábrica:
Urgel N.º 234
BARCELONA

SGCB2021



Distribución de nuestras tiradas

Todos los días, de doce y media a dos en los Casinos de Madrid, Bellas Artes, Gran Peña; en los Hoteles Palace, Ritz, París, Inglés, Reina Victoria, Regina y Príncipe de Asturias.—De cuatro a cinco de la tarde, en los siguiente: Cafés y de esta forma: *Martes, Fieles y Sábados*, Cafés Oriental, Lisboa, Puerto Rico, Universal, Colonial y Madrid; *Miércoles, Viernes y Domingos*, Cafés Fornos, Lion d'Or, Maison Dorée, Café Bar La Montaña, Savoia y Norte: Diariamente se reparte también en los Bares Villa-Rosa, Plaza de Santa Ana, 17, «Madrid. Sevilla» y en Echegaray, 21.—Lo que avisamos a los Sres. anunciantes para que lo comprueben. Para toda clase de anuncios y propagandas diríjense a la Dirección

2, Conde de Romanones, 2

(Esquina a Concepción Jerónima)

Tarifa general de la Compañía del Metroropolitano Alfonso XIII

C. del Norte	20	30	40	50
Quevedo	20	30	40	50
S. Bernardo	20	30	40	50
Noviciado	20	30	40	50
S. Domingo	20	30	40	50
Isabel II	20	30	40	50
Sevilla	25	35	45	55
Banco	25	35	45	55
Retiro	25	35	45	55
P. Vergara	25	35	45	55
Goya	25	35	45	55
M. Becerra	30	40	50	60
Ventas	30	40	50	60
P. Valdeca	30	40	50	60
Pacifico	35	45	55	65
M. Pelayo	35	45	55	65
Atocha	35	45	55	65
A. Martín	35	45	55	65
Progreso	35	45	55	65
P. del Sol	35	45	55	65
Gran Vía	35	45	55	65
Tribunal	35	45	55	65
Bilbao	35	45	55	65
Chamberí	35	45	55	65
Iglesia	35	45	55	65
Ríos Rosas	35	45	55	65
C. Caminos	35	45	55	65
C. Caminos	35	45	55	65
Ríos Rosas	35	45	55	65
Iglesia	35	45	55	65
Chamberí	35	45	55	65
Bilbao	35	45	55	65
Tribunal	35	45	55	65
Gran Vía	35	45	55	65
Sol	35	45	55	65
Progreso	35	45	55	65
Antón Martín	35	45	55	65
Atocha	35	45	55	65
M. Pelayo	35	45	55	65
Pacifico	35	45	55	65
Puerto Valdeca	35	45	55	65
Ventas	35	45	55	65
Manuel Becerra	35	45	55	65
Príncipe Vergara	35	45	55	65
Retiro	35	45	55	65
Banco España	35	45	55	65
Sevilla	35	45	55	65
Isabel II	35	45	55	65
Santo Domingo	35	45	55	65
Noviciado	35	45	55	65
San Bernardo	35	45	55	65
Quevedo	35	45	55	65
E. del Norte	35	45	55	65

Sastrería
LA CATEDRAL DE LA MODA
 de
HERRERO-REY
 EX-CORTADORES DE LA CASA
LORITE
 COLEGIATA, 14

TELEFONO 10.251

LA CHOCOLATERA
 MARCA REGISTRADA
ANTONIO MENÉNDEZ
 EX DEPENDIENTE DE VENANCIO VÁZQUEZ,
 CAFÉS, CHOCOLATES Y TÉS
 SON LOS PREFERIDOS
 22-HUERTAS-22. (frente a Príncipe)
 TELF. 10.251.-NO TIENE SUCURSALES
MADRID
 NO TIENE SUCURSALES

Horario de trenes.

Compañía del Norte

	Salida de Madrid	Llegada a Madrid
Expreso Hendaya (vía Avila).....	2130	2230
Expreso Galicia (vía Avila).....	19,20	7-9
Rápido Hendaya.....	10	21
Sudexpreso Francia (vía Avila)....	22	9,15
Rápido Asturias-Santander.....	9	22,15
Correo Santander (vía Segovia)....	19,30	8,15
Correo Galicia (vía Avila).....	1-45	7,45
Expreso Asturias (vía Segovia)....	21,15	8
Correo Hendaya (vía Avila).....	22,45	6
Mixto Francia-Bilbao (vía Avila)..	6	19,40
Mixto Galicia (vía Segovia).....	10,25	14,50
Mensajerías Segovia.....	20	15,45
Ligero Avila.....	7,45	17,10
Ligero Segovia.....	8-8	12-20,45
Ligero Cercedilla.....	14,10	18
Ligero Segovia (domingos).....	7,30	23,10
Tranvía Pozuelo (domingos).....	21	21,45
Tranvía Pozuelo.....	16,35	18,47
Tranvía Escorial (domingos).....	10,10	18
Tranvía Navalperal.....	18,20	8,48

Madrid-Cáceres-Portugal.

Ráp Lisboa.....	23,28	8,26
Corr. Lisboa.....	20,25	9,05
Mix Salamanca-Cáceres.....	8,45	19,50
Mix Talavera.....	14	16
Mix. Griñón.....	21	6,55

Madrid-Zaragoza Alicante

Fxp. Barcelona.....	9,30	22,20
Exp. Alicante Valencia-Cartagena.	9,30	22
Exp. Andalucía.....	9,50	20,30
Expreso Barcelona y Zaragoza....	20	9,20
Exp. Andalucía.....	22,45	8,50
Expreso Algeciras.....	21,25	9,40
Rápido Toledo.....	9,12	20,10
Rápido Badajoz (alternativo).....	8,40	21,20
Correo Barcelona y Zaragoza.....	21,10	8,15
Correo Zaragoza.....	18,50	11,35
Correo Andalucía.....	22	7
Correo Badajoz.....	19	9,25
Correo-expreso Alicante.....	20,35	7,30
Correo-expreso Valencia.....	21,35	8,35
Correo-expreso Cartagena.....	23	8
Correo Cuenca.....	18,30	11
Correo Toledo.....	18	10,15
Omnibus Guadalajara.....	10	9
—	16,30	17,35
—	20,10	21,10
Omnibus Barcelona.....	7	20,10
Omnibus Sigüenza.....	13,20	14,50
Omnibus Aranjuez.....	13	15,35
Omnibus Toledo.....	7,45	14,35
—	21,15	22,15
Omnibus Alcázar.....	17,15	11,40
Mixto Alcázar.....	10,20	18
Mixto Andalucía y Cuenca.....	7	21,40
Mixto Aranjuez.....	19,30	10,30
Mixto Badajoz y Toledo.....	12,	17,25

El calorífero con ozonopino

RUY-RAM en el agua, purifica la atmósfera. Facilita la respiración y os libra de los malos olores y dolores de cabeza.

ISIDORO RUIZ

CARRETAS, 37 PRAL.

MADRID

Felipe Ramos-Izquierdo

Muebles de lujo - Tapicería
Decoración - Camas de bronce

Fernando VI, n.º 5 Teléf 31520

MADRID

Hotel Universo y Cuatro Naciones

ZARAGOZA

RESTAURANT DE PRIMER ORDEN

Ascensor eléctrico.- Calefacción a vapor.- Agua corriente, fría y caliente.- Habitaciones con baño
Autobús en las estaciones. - Grandes salones
— para banquetes —



Edificios públicos

Ministerios

Presidencia, Paseo de la Castellana, 3, Teléfono 30.165.—Estado, Plaza de la Provincia, 3, Teléfono 16.547.—Fomento, Paseo de Atocha, 1 y 3, Teléfono 10.062.—Gobernación, Puerta del Sol, 7 y Correo, 1, Teléf. 53.039.—Gracia y Justicia, San Bernardo, 47, Teléf. 14.883.—Guerra, Alcalá, 47; Prim, 10 y 12 y Barquillo 10, Teléf. 12.608.—Hacienda, Alcalá, 11 y Aduana, 10, Teléf. 11.997.—Instrucción Pública y Bellas Artes, Paseo de Atocha, 1 y 3, Teléf. 10.402.—Marina, Plaza de los Ministerios, 7 y Bailén, 5, Teléf. 13.296.—Trabajo, Comercio e Industria, Marqués de la Ensenada, 8.

Juzgados Municipales.

Chamberí, Fuencarral, 91.—Palacio, Tutor, 20.—Inclusa, Estudios, 3.—Latina, Carrera de San Francisco, 8.—Hospicio, Barco, 26.—Buenavista, Belén, 2.—Centro, Santa Catalina, 1.—Congreso, León, 40 y 42.—Hospital, Magdalena, 22.—Universidad, Madera, 11.

Dirección General de Seguridad, Víctor Hugo, número 10.

Servicio de Incendios: Imperial, 10.

PLANTAS Y FLORES NATURALES

PEDRO LAPÉGUE

Proveedor de los principales Teatros y Hoteles

Construcción de jardines, ramos, corbeilles y coronas

Ventura de la Vega, 3 Teléfono, 12.237

(Entrada por Carrera San Jerónimo) MADRID

LINEAS DE TRANVIAS	
1	Sol-Salamanca..... 0,15
2	Sol-Arguñelles..... 0,15
3	Salamanca-Sol, 0,15. Sol-Óvulo..... 0,10
4	Sol-Ventanas, 0,20. Sol-Pardillanas, 0,15
5	Servicio especial Plaza de Toros, Cda. de Nillos, 0,20.—Toros..... 0,50
6	Sol-Pardillanas..... 0,15
7	Goya-Sol, 0,15.—Sol-Arguñelles..... 0,15
8	Sol-Hipódromo..... 0,15
9	Bombilla-Sol, 0,20.—Sol-Hpme..... 0,15
10	Sol-Estación del Norte..... 0,20
11	Arguñelles-Bilbao-Retiro..... 0,15
12	Sol-Arguñelles (Kossias),..... 0,15
13	Antón Martín-Sol, 0,10.—Sol-Óvulo..... 0,10
14	P. Vils.-Sol, 0,25.—Sol-Quevedo..... 0,10
15	P. Vallecas-Sol, 0,25.—Sol-Chamberí-Olayide..... 0,10
16	Sol-Fico, 0,25.—Sol-A. Martín..... 0,10
17	C. Caminos-Sol, 0,10.—Sol-Pgs. 0,05
18	Obelisco-Sol, 0,10.—Sol-S. Fco., 0,10
19	C. Caminos-P. Alonso Martínez, 0,10
20	C. Caminos-Red de San Luis..... 0,10
21	Sol-Peñas (por Leganillos)..... 0,15
22	Peñas-Sol, 0,15.—Sol-Embajadas..... 0,10
23	Sol-Fuentequilla..... 0,15
24	P. Myr.-Crb. Bajío, 0,30.—C. Alto..... 0,10
25	Sol-Esperanza P. de Toros, Cda. de Nillos, 0,30. Cda. de Toros..... 0,50
26	Plaza Mayor-Leganés..... 0,50
27	Cibeles-Puerta de Toledo..... 0,15
28	Peñas-Sol, 0,15.—Sol-Deificis..... 0,15
29	Red de San Luis-Prosperidad..... 0,20
30	Puente Vallecas-Antón Martín..... 0,20
31	Hipódromo-Chamartín la Rosa..... 0,15
32	Sol-Diego de León (por S)..... 0,15
33	Santo Domingo-Peñas..... 0,15
34	Plaza Mayor-Fuente del Ángel..... 0,10
35	C. Caminos-Glorieta de Bilbao..... 0,10
36	Cibeles-Puente de la Princesa..... 0,15
37	Cibeles-Goya (final)..... 0,15
38	Cibeles-Peñas (por S)..... 0,15
39	Prosperidad-P. A. Martorez..... 0,15
40	Prosperidad-P. A. Cruz (P. V. R.)..... 0,15
41	E. Agríc., 0,10.—E. Agríc.—Puerta de Hierro..... 0,20
42	Cibeles-Hipódromo..... 0,15
43	Cibes.-Peñas, 0,10.—Peñas-Vías..... 0,10
44	Cibeles-Plaza Manuel Becerra..... 0,15
45	Prosperidad-Serrano..... 0,10
46	Plaza Mayor-Fuentequilla..... 0,05
47	Plaza Mayor-Mataderos..... 0,20
48	Quevedo-Cibeles-P. Atocha..... 0,15
49	Glorieta Bilbao-Colón-Goya..... 0,15
50	Glorieta Ruiz Jiménez-G. Gade..... 0,15

Fábrica de Plisados, Vainicas e incrustaciones mecánicas

LA CASA LA MAS ANTIGUA DE MADRID
SE HACEN TODA CLASE DE PLISADOS Y EN TODOS LOS ANCHOS.—LA ÚNICA CASA QUE TIENE SIEMPRE LAS ÚLTIMAS CREACIONES DE PARÍS.

ARTURO HUERTA
FERNANDO VI, 12, principal. TELEFONO, 33.681

Evitará Ud. los destrozos ocasionados en las paredes por los clavos y escarpas usando los tacos



Central: FERNANFLOR, 4.—Madrid.
Depósito: ALCALA, 99.—Madrid.

LLANOS RESTAURANT
PASTELERIA
CERVECERIA
TRES CRUCES, 12
TELEFONO, 18.651

VILLA-ROSA
RESTAURANT
El mejor y más típico en su género y el preferido por la buena Sociedad.
SERVICIO PERMANENTE.—PLATO DEL DIA
SERVICIO A LA CARTA
Visite usted **VILLA-ROSA**
Plaza del Príncipe Alfonso, 17.—Tel.º 12.270

Fotografía Laurgraff
Montera, 42, planta baja
Sucursal en Preciados, 16, planta baja
Magníficas postales desde tres ptas., kilométricos, pasaportes y carnets entregados en el acto.
SE HACEN AMPLIACIONES



Casa MERP

PAPELERIA

Arreglo de todas las marcas de stylográficas y estuches de dibujo.

ECHEGARAY, 7
Teléfono. 15.929

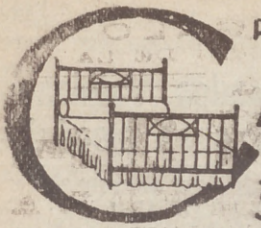

PARA ADQUIRIR LAS MEJORES
AMAS DORADAS
 dirigirse a la FABRICA
 34. CALLE DE LA CABEZA 34

Princesa

6 En flandes se ha puesto el sol.
 10,15 No hay función

Fontalba

6,15 y
 10,30 No quiero, no quiero.

Clemente y Garcia

CAMISERIA Y ROPA BLANCA
 Equipos, canastillas, Batas,
 blusas. Especialidad en
 ropas para niños.
34, MAYON, 34

Palacio de la Música

Grandioso programa de películas.
 Los domingos y festivos funciona desde la 4 de la tarde.

Pavón

A las 5 45 y 10, estupendo programa de películas.

Infanta Isabel

(compañía de Comedias)

A las 6,30
 A las 10,30;
 CUENTO de HADAS

Alkazar — 6
 ¡Un millon!

Martín — 6,30, Los Faroles
 ¡Ris, ras! (estreno)

Centro — 6,15, El rosario.
 10 15 Pepa Doncel.

Reina Victoria

(compañía Diaz-Artigas)

A las 6 y 10,15
 MI HERMANA GENOVEVA
 ¡¡Exito enorme!!

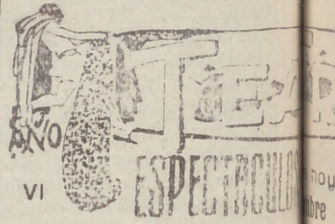

Guerra

En el mundo...
 Para nada: las...
 No valen de n...
 Valdrian, si...
 Valdrian, si...
 Valdrian, si...
 Valdrian, si...
 Mas si no quer...
 Si no quieren...
 Las debemos...
 Y por siempre...
 Y esto no lo...
 Mientras, en fo...
 A la coca y m...
 La guerra no de...
 ¡Guerra, pues...
 os to

ALBERTO

Pulseras de p...
da, especialidad



Ultimas
creaciones

7, Carretas, 7

Acreditada y antigua
BARQUILLO, 30.
 Grandes existencias en lat...
 para todas clases de col...
 guanos, borras, p...
 Teléfo...

EL MEJOR REGALO
ERA SIN DUDA, UN OBJETO DE LA
ANTIGUA CERAMICA

—: NIVEIRO :—

DE TALAVERA

UNICA SUCURSAL EN MADRID -
CALLE DE RECOLETOS 2, DUP.
[NO COMPRAR SIN VISITAR ESTA CASA]

Zarzuela

(Teatro lírico nacional)

A las 6.
GUZILARES

A las 10,30.

MARINA

Apolo

6,30 y 10 30, Los Flamencos

Fslava

A las 6,30 El mal que nos hacen.
10 30 Los malhechores del bien.

Jai-alai

(calle de Alfonso IX)

A las 4 de la tarde.

Primero (a remonte), Ucin y Taco-
lo contra Ostolaza y Vega. Se-
gundo (a pala) Chiquito de Ga-
llarta y Unamuno contra herma-
nos Quintana IV y II

Cómico

A las 6,30 y 10 30.

La atropellaplatos.

Cine Avenida

A las 4, 6,13 y 10 15 Noticiario
Fox y otras.

Infanta Beatriz—6,15 y 10,30
Cándida.

Comedia.—A las 10,30
El Diluvio.

Fuencarral—6,15 La locura
de Don Juan. 10,15 Traidor
inconfes y m rtr.

Circo de Price

(Director M. Sánchez Rexach)

A las 10 15 de la noche.

GRAN VELADA DE

BOXEO

FABRICA DE IMPERMEABLES

Impermeables de señora desde 40 pesetas
Idem de caballero desde 40; id. trinchera,
tres telas, desde 60. Capitas para
niño, desde 7,50 pesetas.

FELIX RIESCO

Plaza del Progreso, 3.—Madrid

“EL CISNE”



Número, 44.708



...mujer
(c...)
...ndo...
...a: las...
...de...
...n. si...
...si bil...
...si ell...
...si ran...
...no quer...
...eren...
...mos...
...mprs...
...no lo...
...en for...
...y mi...
...no de...
...pues... tales,

...MADRID
...damascadas y listadas,
...plumas, mira-
...tera ecéctera.
...272

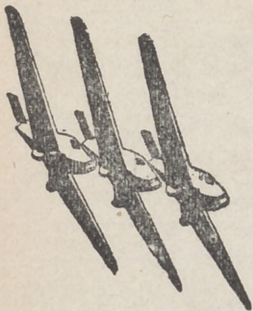

Unión Aérea Española, S. A.

MADRID: Calle Mayor, 4.
Teléfono 12.037.

Telegrama: Unionaerea.

SEVILLA: Trajano, 2.

Telegrama: Unionaerea.

LISBOA: Avenida de la Libertad, 3. Teléfono 5.710.

Telegrama: Seraerport.

Con aviones trimotores «Junkers» completamente metálico

**HORARIOS
MADRID-SEVILLA**

	Lunes	Miércoles	Viernes
Salida de Getafe (Madrid) a las	11,00		11,00
Llegada a Tablada (Sevilla) a las		14,00	14,00
		Martes	Jueves
Salida de Tablada (Sevilla) a las		9,00	9,00
Llegada a Getafe (Madrid) a las		12,00	12,00

MADRID-LISBOA

	Lunes	Miércoles	Viernes
Salida de Getafe (Madrid) a las	11,15		11,15
Llegada a Alverca (Lisboa) a las		14,45	14,45
		Martes	Jueves
Salida de Alverca (Lisboa) a las		10,30	10,30
Llegada a Getafe (Madrid) a las		14,00	14,00

PRECIOS

Madrid-Sevilla, 120 pesetas.—Madrid-Lisboa, 140 pesetas

NOMBRES	PRECIO EN EPOCA NORMAL		Pensión completa por día habitación.	Comidas.	Baño.	Servi du m. bre.
	Mín.	Máx.				
Grand Hotel.....	20	32	2,50	7	2	16
Hotel Alfonso XIII.....	20	45	1,50	8	2	15
Hotel Americano.....	12,50	30	1,50	5	2	12,50
Hotel Central.....	10,50	15	1	6	2	10
Hotel Continental.....	10	15	1	6	2	10
Hotel Inglés, S. A.....	20	25	2	8	2	15
Hotel Oriente.....	12	32	1	6	2	10
Hotel Roma.....	25	32	2,50	8	2	15
Palace Hotel.....	42,50		2,50	10	1,50	20

San Sebastián.—Hotel de France en Suisse. desde 15 pesetas. Todo confort. Guetaria, 7.
Zaragoza.—Hotel Universo y Cuatro Naciones.



Esmaltes finos artísticos. Esmaltes traslucidos. Sortijas de indios patentadas. Condecoraciones civiles y militares. Escudos Heráldicos. Cartelas en oro y plata para homenajes.

ATOCHA, 5 MADRID
Teléfono, 17.525

TALLERES DE TAPICERIA Y EBANISTERIA

— DE —
F. GONZALEZ

Cortinajes, Fundas, Decoración. Toda clase de obra y restauración de muebles.

21, REINA, 21

La Regional

Vinos finos de mesa. : - : Servicio a domicilio

Gran vino "El Padre Eterno"
y blanco "LA PALMA"

1, Los Madrazos, 1

Teléfono 13563



Teléfono, 74.918

PARA HOMBRES

Ayer ventrudo,
hoy enjuto,
es que uso
LA FAJA DE JUSTO

JUSTO JUAN

Carmen, núm. 10
MADRID



Compañía madrileña de Urbanización

Tranvía de Cuatro Caminos-Ciudad Lineal-Ventas
 Servicio días laborables: Por la mañana cada quince minutos; por la tarde cada diez minutos. Domingos y días festivos: Cada cinco minutos.

Tranvía de Cuatro Caminos a la Dehesa de la Villa
 Servicio días laborables: Desde Cuatro Caminos cada diez minutos; desde la Red de San Luis (Gran Vía), coches discos núm 20, cada nueve minutos. Domingos y días festivos: Desde ambos puntos cada cinco minutos.

Tranvía desde Cuatro Caminos a Fuencarral
 Cada treinta minutos.

Tranvía de Cuatro Caminos a Tetuán
 Cada tres minutos. Servicio directo desde el Puente de Vallecas a Tetuán, coches discos número 14, cada diez minutos.

Tranvía de Ventas a Canillejas
 Servicio cada hora, saliendo los coches de Ventas desde las 7,25 hasta las 22,25.

Ferrocarril a Colmenar Viejo
 Salidas de trenes desde Cuatro Caminos: 9,32
 Idem de Colmenar: 8,15.

Algunos museos que merecen visitarse

Arqueológico Nacional. Serrano, 13: De diez a cuatro diario; festivos, de diez a una.

Armería Real: De diez a una, diario, una peseta; jueves, gratis, de dos a tres.

Arte Moderno, Paseo de Recoletos, 20: De ocho a una, diario, una peseta; jueves y domingos, gratis.

Armería, Méndez Núñez: De ocho y media a doce y media, diario, 0,25 pesetas; martes y sábados, gratis.

Abalderizas Reales, Bailén, 8: De dos a cinco, diario, una a seis personas dos pesetas; lunes, gratis.

Museo Romántico, San Mateo, 13: De once a cuatro, entrada gratis.

Nacional de Ciencias Naturales, Castellana (Hipódromo): De nueve a doce, diario, y de nueve a doce y media, festivos.

Nacional del Prado, Paseo del Prado, 9: De diez a cuatro, diario, y de diez o dos, festivos; Domingos y jueves gratis.

Nacional, P. Ministerios 7: De diez a una, diario.

PAPELERIA
 DE
 = MODA =

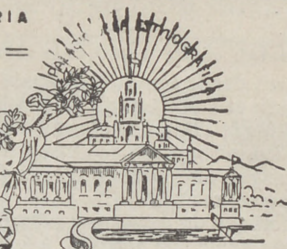

El mayor surtido en plumas estilográficas y lapiceros automáticos.
 Casa especializada en artículos para regalo
 VIUDA DE M. DE NAVARRO
 Preciados 5 11 MADRID 11 Tel. 10.197

¡¡Un momento!!

Tome las señas de esta Casa, compre en ella una vez, y será la Papelería donde se surta siempre.

¡¡No lo olvide!!

Palacio de la estilográfica

5, PRECIADOS, 5

MADRID

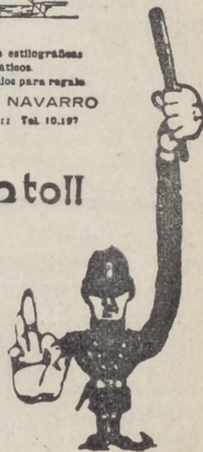

Casa Adoración

ULTIMAS NOVEDADES
 DE PARIS

Sombreros

para

4, CALLE DEL PRADO, 4

señoras

TELEFONO 14226

y niñas.



“Cafés Vere”

Pruebe estos cafés.

Le gustarán mucho

Fuencarral, 103

TELÉFONO 52729

Abrigos pieles riquísimos

A 160 pesetas

Carmen, 10 ::= GRANDE

Tarifa de Telégrafos

Giro telegráfico interior

Se admiten desde una peseta hasta 1.000. Sus derechos son el 1 por 100 de la cantidad que se gire, más 10 céntimos por el recibo.

Cuando los giros sean menores de 100 pesetas, se abonará una peseta por el premio y 10 céntimos por el recibo.

Las estaciones de segunda categoría pueden recibir giros hasta 500 pesetas y expedir hasta 1.000 pesetas.

Las de tercera categoría pueden recibir hasta 100 pesetas y expedir hasta 1.000

Los giros urgentes abonarán, además, una sobretasa de tres pesetas.

Las horas son: de nueve de la mañana a nueve de la noche.

NACIONES		NACIONES	
Cada palabra en francos.		Cada palabra en francos.	
Alemania	0,25	Zona de influencia española occidental...	0,15
Argentina	3,20	Zona internacional	3,75
Argelia... ..	0,25	Manila	2,85
Azores	0,75	México	3,35
Bélgica	0,22	Montenegro... ..	0,39
Creta	0,62	Noruega	1,60
Bosnia	0,36	Nueva York... ..	0,25
Bulgaria	0,39	Países Bajos... ..	3,80
China	4,00	Perú	0,52
Filandia	0,45	Polonia	0,70
Grecia	0,39	Portugal	0,45
Habana	2,45	Rumania	0,35
Inglaterra... ..	0,31	Rusia	0,54
Italia	0,25	Servia	0,32
Japón	4,81	Suecia	0,75
Chile	6,85	Suiza	0,22
Luxemburgo ..	0,22	Tripoli	0,22
Walta	0,46	Túnez	0,20
Zona de influencia española oriental y central.....	0,25	Turquía	0,58
		Yugoeslavia... ..	0,72
		Zona de influencia francesa..	0,40

Tarifa para el servicio de Automóviles

Al servicio público, clasificados por su categoría de fuerza y distinguidos por franjas en los colores azul, naranja y verde:

	Pesetas
FRANJA AZUL	
Los 800 primeros metros.....	0,80
Por cada 200 metros más.....	0,20
Por cada hora que el coche esté parado, en fracciones de 0,20.....	3,00
FRANJA NARANJA	
Los 800 primeros metros.....	0,60
Por cada 200 metros más.....	0,10 y 0,20
Por cada hora que el coche esté parado en fracciones de 0,10 y 0,20.	4,00
FRANJA VERDE	
Los 800 primeros metros.....	0,40
Por cada 200 metros más.....	0,10
Por cada hora que el coche esté parado en fracciones de 0,10	3,00

LA CORUÑA

MARTIN NAVAZO

Vinos - Restaurant - Cervezas - Licores de todas las marcas - Mariscos del día - Aperitivos y bocadillos - La peña más clásica. — —

4, ALCALÁ, 4

Relojería y platería

Bisutería fina

CARLOS PERLA

Objetos para regalos, Relojes s desde 7 pesetas.

4, Carretas, 4

GRAN FERRETERIA - MATERIAL ELECTRICO
Especialidad en artículos para Colegios y Comunidades

PEDRO ORCASITAS

SUCESOR DE PEÑA

Agujas, cuchillos, tijeras, navajas de afeitar y de bolsillo, Efectos de pescar. Batería de cocina. Herramientas para zapateros y guarnicioneros.

— — Cubiertos. — —
Esparteros, 10 MADRID Teléfono 13346

OPTICA ARNAU

Gafas para sol, desde 1,50 Idem chofer desde 3,00. Vista cansada desde 3,50.

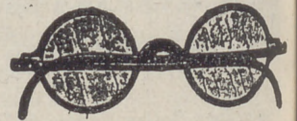

Composturas de todas clases — Elegancia y economía

Antes de comprar visiten esta casa

4, Plaza Matute, 4

RELOJERIA DE

MANUEL ALVAREZ

Compra y venta de relojes de todas clases, antiguos y modernos.

6, CALLE DEL PRADO, 6.—Teléf. 14226

FÁBRICA Y ALMACÉN

de pianos, órganos y armoniumms

Ricardo Rodriguez

VENTAS AL CONTADO Y A PLAZOS

Despacho: Ventura de la Vega, 3

Talleres: Pizarro 19 (Palacio de Cheste)
Teléfono 12.344

EL ENCANTO DEL HOGAR



“Dandy”

A. E. G.

GARANTIZA

BRILLO ESPEJO



Pida usted demostraciones gratuitas al

Teléfono 52.098

“Vampiro”

A. E. G.

LIMPIA TODO SIN TRABAJO ALGUNO

A. E. G.-Paseo de Recoletos, núm. 17

Peletería “LLANA”

CASA DE CONFECCIONES ACREDITADA

Antes de hacer sus compras
de pieles, en beneficio de
usted visite esta Casa.



Coloreros, 1 pral. esquina a Mayor, 24
TELÉFONO, 11.187

Calefacción Eléctrica

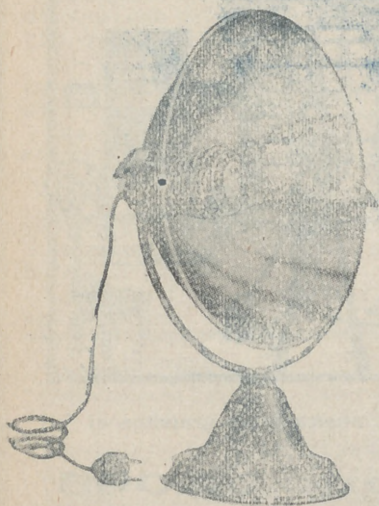

Sin tufo ni peligro

Estufas A. E. G.

Precios muy ventajosos

GRAN SURTIDO

Paseo de Recoletos, 17.---MADRID

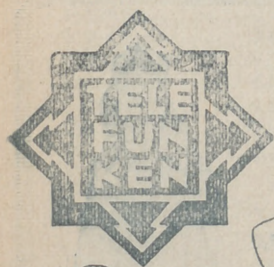

¿No le agradaría
a usted esta diversión?

El charleston, el foxtrott, el black-botton... todos los bailes modernos en su propia casa, ejecutados por las mejores orquestas europeas, por los más famosos jazbands, y fielmente reproducidas con un

TELEFUNKON 4

Escuche una sola vez este aparato y se maravillará de su perfección.

TELEFUNKEN

Pida Vd. precios y listas de toda clase de material para T. S. H.
a la A. E. G. Ibérica de Electricidad, S. A.

Paseo de Recoletos, 17.-Madrid.