

860
Sexto año de publicación no interrumpida.

ESPECTÁCULOS DE MADRID

REVISTA DIARIA
Y
GUIA DE LA CAPITAL

CRÓNICAS = NOVELAS = PASATIEMPOS =
TEATROS = TOROS = CINES = VARIETÉS Y SPORT

— Se reparte gratis —



••DIRECCIÓN••
CONDE DE ROMANONES, 2 — ESQ. A CONCEPCIÓN JERÓNIMA



UNIÓN MUSICAL ESPAÑOLA

Carrera de San Jerónimo, 36 (edificio propiedad) y Preciados, 5.
Autopianos; Piano, Armoniums, Instrumentos accesorios, Rollos Diana,
Música Español'a y Extranjera. AUTOPIANOS DE ALQUILER.
Casa la más surtida y más barata de España.

LA MARAVILLA DEL SIGLO



¿Ha oído Ud. la Nueva Gramola con Cámara Acústica «Reen-
frante»? En caso negativo, hágalo en seguida. Acuda sin pérdida
de tiempo a un agente nuestro y pida una audición musical con
este nuevo instrumento. Al escuchar las primeras notas sentirá
usted la sensación de que los artistas se hallan en su presencia. Su
ánimo quedará cautivado ante esta nueva maravilla y radiante
de placer, deseará Ud. adquirir este prodigioso aparato
que reproduce todos los sonidos musicales con una
precisión verdadera admirable. Una sola audición
le convencerá.

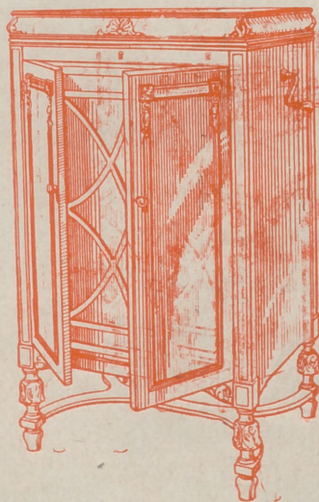

La Voz de su Amo

COMPAÑÍA DEL GRAMÓFONO, S. A. E. Fábrica:
Urgel N.º 28
BARCELONA
Avenida Pi y Margall, 1.-MADRID

Horario de trenes.

Compañía del M...	Salida de Madr d	Llegada a Madrid
Expreso Hendaya (vía Avila).....	21,30 22,30	7-9
Expreso Galicia (vía Avila).....	19,20	9,40
Rápido Hendaya.....	10	21
Sudexpreso Francia (vía Avila)....	22	9,15
Rápido Asturias-Santander.....	9	22,15
Correo Santander (vía Segovia)....	19,30	8,15
Correo Galicia (vía Avila).....	1,45	7,45
Expreso Asturias (vía Segovia)....	20,15	8
Correo Hendaya (vía Avila).....	22,45	6
Mixto Francia-Bilbao (vía Avila)...	6	19,40
Mixto Galicia (vía Segovia).....	10,25	14 50
Mensajerías Segovia.....	20	15,45
Ligero Avila.....	7,45 17,10	12-2045
Ligero Segovia.....	8-8	11-20 25
Ligero Cercedilla.....	14,10	18
Ligero Segovia (domingos).....	7 30	23,10
Tranvía Pozuelo (doming s).....	21	21,45
Tranvía Pozuelo.....	16 35	18,47
Tranvía Escorial (doming s).....	10,10	18
Tranvía Navalperal.....	18 26	8,48
Madrid-Cáceres-Portugal.		
Ráp Lisboa.....	21,28	8,26
Corr. Lisboa.....	20,25	9,05
Mix. Salamanca Cáceres.....	8,45	19,50
Mix Talavera.....	14	16
Mix. Griñón.....	21	6,55
Madrid-Zaragoza a Alicante		
Exp. Barcelona.....	9,30	22,20
Exp. Alicante Valencia-Cartagena	9,30	22
Exp. Andalucía.....	9,50	20,30
Expreso Barcelona y Zaragoza....	20	9,20
Exp. Andalucía.....	22,41	8,50
Expreso Algeciras.....	21,25	9,40
Rápido Toledo.....	9,15	20,10
Rápido Badajoz (alternos).....	8,40	21,20
Correo Barcelona y Zaragoza.....	21,10	8,15
Correo Zaragoza.....	18,50	11,35
Correo Andalucía.....	22	7
Correo Badajóz.....	19	9,25
Correo-expreso Alicante.....	20,35	7,30
Correo-expreso Valencia.....	21 35	8,35
Correo-expreso Cartagena.....	23	8
Correo Cuenca.....	18,30	11
Correo Toledo.....	18	10,15
Omnibus Guadalajara.....	10	9
— — — — —	16,30	17,35
— — — — —	20,10	21,10
Omnibus Barcelona.....	7	20 10
Omnibus Sigüenza.....	13 20	14,50
Omnibus Aranjuez.....	13	15,35
Omnibus Toledo.....	7,45	14,35
— — — — —	21,15	22,15
Omnibus Alcázar.....	17,15	11,40
Mixto Alcázar.....	10,20	18
Mixto Andalucía y Cuenca.....	7	21,40
Mixto Aranjuez.....	19 30	10,30
Mixto Badajóz y Toledo.....	12,	17,25

El calorífero con ozonopino

RUY-RAM en el agua, purifica la atmósfera. Facilita la respiración y os libra de los malos olores y dolores de cabeza.

ISIDORO RUIZ
CARRETAS, 37 PRAL. MADRID

Felipe Ramos-Izquierdo

Muebles de lujo - Tapicería
Decoración - Camas de bronce

Fernando VI, n.º 15 Teléf 31520
MADRID

Hotel Universo y Cuatro Naciones ZARAGOZA

RESTAURANT DE PRIMER ORDEN
Ascensor eléctrico - Calefacción a vapor.--Agua corriente, fría y caliente.- Habitaciones con baño
Autobús en las estaciones. - Grandes salones para banquetes

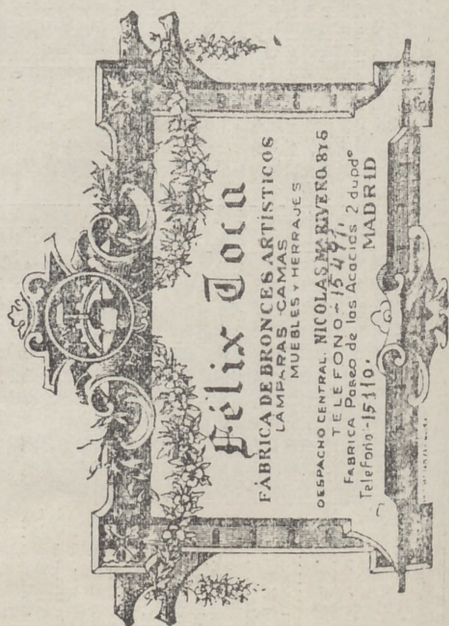

LINEAS DE TRANVIAS

Edificios públicos

Ministerios

Presidencia, Paseo de la Castellana, 3, Teléfono 30.165.—Estado, Plaza de la Provincia, 3, Teléfono 16.547.—Fomento, Paseo de Atocha, 1 y 3, Teléfono 10.062.—Gobernación, Puerta del Sol, 7 y Correo, 1, Teléf. 53.039.—Gracia y Justicia, San Bernardo, 47, Teléf. 14.883.—Guerra, Alcalá, 47; Prim, 10 y 12 y Barquillo 10, Teléf. 12.608.—Hacienda, Alcalá, 11 y Aduana, 10, Teléf. 11.897.—Instrucción Pública y Bellas Artes, Paseo de Atocha, 1 y 3, Teléf. 10.402.—Marina, Plaza de los Ministerios, 7 y Bailén, 5, Teléf. 13.296.—Trabajo, Comercio e Industria, Marqués de la Ensenada, 8.

Juzgados Municipales.

Chamberí, Fuencarral, 91.—Palacio, Tutor, 20.—Inclusa, Estudios, 3.—Latina, Carrera de San Francisco, 8.—Hospicio, Barco, 26.—Buenavista, Belén, 2.—Centro, Santa Catalina, 1.—Congreso, León, 40 y 42.—Hospital, Magdalena, 22.—Universidad, Madera, 11.

Dirección General de Seguridad, Víctor Hugo, número 10.

Servicio de Incendios: Imperial, 10.

Clemente y García

CAMISERÍA Y ROPA BLANCA

Equipos, canastillas, Batas, blusas
Especialidad en ropas para niños.

34, MAYOR, 34

Fábrica de Plisados, Vainicas e incrustaciones mecánicas

LA CASA LA MAS ANTIGUA DE MADRID

SE HACEN TODA CLASE DE PLISADOS Y EN TODOS LOS ANCHOS.—LA ÚNICA CASA QUE TIENE SIEMPRE LAS ÚLTIMAS CREACIONES DE PARÍS.

ARTURO HUERTA

FERNANDO VI, 12, principal. TELEFONO, 33.681

Evitará Ud. los destrozos ocasionados en las paredes por los clavos y escarpías usando los tacos



Central: FERNANFLOR, 4.—Madrid.
Depósito: ALCALA, 99.—Madrid.



VILLA-ROSA

RESTAURANT

El mejor y más típico en su género y el preferido por la buena Sociedad.

SERVICIO PERMANENTE.—PLATO DEL DIA
SERVICIO A LA CARTA

Visite usted VILLA-ROSA

Plaza del Príncipe Alfonso, 17.—Tel.º 12.270

Fotografía Laurgraff

Montera, 42, planta baja

Sucursal en Preciados, 16, planta baja

Magníficas postales desde tres ptas., kilométricos, pasaportes y carnets entregados en el acto.
SE HACEN AMPLIACIONES



LÍNEAS DE TRANVÍAS

- | | | |
|----|-----------------------------------|------|
| 25 | Niños, 0,30.—Cda. de Torres... | 0,50 |
| 26 | Plaza Mayor-Leganes... | 0,50 |
| 27 | Cibeles-Puerta de Toledo... | 0,15 |
| 28 | Pozas-Sol, 0,15.—Sol-Delicias... | 0,15 |
| 29 | Red de San Luis-Prosperidad... | 0,50 |
| 30 | Hódromo-Chamartin la Rosa... | 0,20 |
| 31 | Sol-Diego de Leon (por S.)... | 0,15 |
| 32 | Santo Domingo-Pozas... | 0,15 |
| 33 | Santo Domingo-Estación Norte... | 0,15 |
| 34 | Plaza Mayor-Puerta del Angel... | 0,10 |
| 35 | C. Caminos-Glorieta de Bilbao... | 0,10 |
| 36 | Cibeles-Puerta de la Princesa... | 0,15 |
| 37 | Cibeles-Goya (línea)... | 0,15 |
| 38 | Pozas Plaza S. Cruz P. V. R.)... | 0,15 |
| 39 | Prosperidad-P. A. Martínez... | 0,15 |
| 40 | S. Domingo-Pozas, 0,15.—Pozas... | 0,15 |
| 41 | E. Agrícola, 0,10.—E. Agric... | 0,20 |
| 42 | Puerta de Hierro... | 0,10 |
| 43 | Cibeles-Hódromo... | 0,10 |
| 44 | Cibeles-Fías, 0,10.—Phas.-Vías... | 0,10 |
| 45 | Citales-Plaza Manuel Becerra... | 0,15 |
| 46 | Prosperidad-Serrano... | 0,10 |
| 47 | Plaza Mayor-Fuencilla... | 0,05 |
| 48 | Plaza Mayor-Matajeros... | 0,20 |
| 49 | Quevedo-Cibeles-P. Atocha... | 0,15 |
| 50 | Glorieta Bilbao-Colón-Goya... | 0,15 |
| | Glorieta Ruiz Jiménez-G. Gzde... | 0,15 |
-
- | | | |
|----|-------------------------------------|------|
| 1 | Sol-Salamanca... | 0,15 |
| 2 | Sol-Aguilones... | 0,15 |
| 3 | Salmancas-Sol, 0,15.—Sol-Gude... | 0,10 |
| 4 | Sol-Ventas, 0,20.—Sol-Fardines... | 0,15 |
| | Servicio especial Plaza de Torres, | |
| | Cda. de Niños, 0,20.—Toros... | 0,50 |
| 5 | Sol-Fardines... | 0,15 |
| 6 | Goya-Sol, 0,16.—Sol-Aguilones... | 0,15 |
| 7 | Sol-Hipódromo... | 0,15 |
| 8 | Bombilla-Sol, 0,30.—Sol-Hpma... | 0,15 |
| 9 | Sol-Bombilla, 0,30.—Sol-Norte... | 0,20 |
| 10 | Sol-Estación del Norte... | 0,20 |
| 11 | Arguñelles-Bilbao-Retiro... | 0,15 |
| 12 | Sol-Arguñelles (Rosales)... | 0,15 |
| 13 | Antón Martín-Sol, 0,10.—Sol-Odo... | 0,10 |
| 14 | P. Vills.-Sol, 0,25.—Sol-Quevedo... | 0,10 |
| 15 | P. Vallecas-Sol, 0,25.—Sol-Cham- | |
| | berí-Olavide... | 0,10 |
| 16 | Sol-Páico, 0,45.—Sol-A. Martín... | 0,10 |
| 17 | Caminos-Sol, 0,10.—Sol-Pgs... | 0,05 |
| 18 | Chelisco-Sol, 0,10.—Sol-S. Fco... | 0,10 |
| 19 | C. Caminos-P. Alonso Martínez... | 0,10 |
| 20 | C. Caminos-Red de San Luis... | 0,10 |
| 21 | Sol-Pozas (por Leganitos)... | 0,15 |
| 22 | Pozas-Sol, 0,15.—Sol-Embajads... | 0,15 |
| 23 | Sol-Fuencilla... | 0,10 |
| 24 | P. Mjr.-Crb. Bajo, 0,30.—C. Alto... | 0,10 |
| | Sol-Especial P. de Torres. Cda. de | |



PARA ADQUIRIR LAS MEJORES
AMAS DORADAS
 dirigirse a la FABRICA
 34. CALLE DE LA CABEZA 34

Princesa

A las 6 y 10,15
 Reinar después de morir.

Fontalba

A las 6 y 10,15
 La reina del mundo.

Cómico

Compañía Prado-Chicote

A las 6,30 y 10,30.

LA ATROPELLAPLATOS

Palacio de la Música

Grandioso programa de películas. Los domingos y festivos funciona desde la 4 de la tarde.

Pavón

A las 5,15 y 10, estupendo programa de películas.

Infanta Isabel

(compañía de Comedias)

A las 6,30
 A las 10,30;

EL ÚLTIMO LORD

Alkazar — 6,30 ¡Mn millón!

10.30 De la Alhambra al Avellano.

Martín. — A las 6,30, y 10,30
 Los Faroles.

Centro — A las 10,30,
 Papá Doncel. (estreno).

Reina Victoria

(compañía Diaz-Artigas)

A las 6 y 10,15

MI HERMANA GENOVEVA

¡¡Éxito enorme!!



DE XE

Tabla de las categorías reconocidos por el Union.

- Mosca
- Gallo
- Pluma
- Ligero
- Medio mediano
- Mediano
- Medio pesado
- Pesados

- Campeón
 - Peso mosca
 - Peso Gallo
 - Peso pluma
 - Peso ligero
 - Peso medio mediano
 - Peso mediano
 - Peso medio pesado
 - Peso pesado
- (Mañana continuamos)

ALBERTO

Pulseras de pedrería, especialidad.

Últimas creaciones

7, Carretas, 7

Acreditada y autorizada por el Gobierno

BARQUILLO

Grandes existencias en todas las clases de joyas, relojes, guapos, borlas, etc.

Telef. 4-...

EL MEJOR REGALO
 ERA SIN DUDA, UN OBJETO DE LA
ANTIGUA CERAMICA
:-: NIVEIRO :-:
 DE TALAVERA
 UNICA SUCURSAL EN MADRID
 CALLE DE RECOLETOS 2. DUP.
 ¡NO COMPRAR SIN VISITAR ESTA CASA!

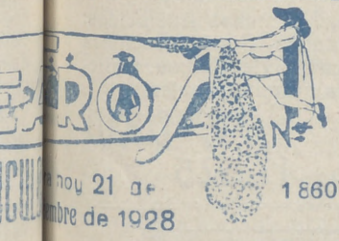

...noy 21 de
 ...bre de 1928

1860

EXEO

... las categorías y pesos
 ... os p...ational Boxing

... 50,802 kgs.
 ... 53,524 id.
 ... 57,152 id.
 ... 51,235 id.
 ... 66,678 id.
 ... 72,574 id.
 ... 79,378 id.
 ... Todos los pesos.

...lo en 1926

... Barbara, (E. U.)
 ... Rosenberg (E. U.)
 ... Kaplan, (E. U.)
 ... my Mandel, (E. U.)
 ... Latzo, (E. U.)
 ... er Flowers, (E. U.)
 ... elanney, (E. U.)
 ... unney, (E. U.)
 ... onatos de Europa).

Zarzuela

(Teatro lírico nacional)

A las 6
MARTIERRA
 A las 10,30.
GUZLARES

Infanta Beatriz.—6,30, 10,30
 Un marido ideal.

Comedia. — 10,30 Napoleón
 en la luna.

Fuencarral-10 30 Los gansos
 del capitolio. 6,30 O locu-
 ra, o santa I.

Circo de Price

(Director M. Sánchez Rexach)

A las 10 15 de la noche.
 Variada función por la es-
 tupemda compañía de circo
 éxito grandioso de **RAMPER**

Apolo

A las 6,30 La canción del olvido y
 la Verbena de la paloma.
 10,15, Los Flamencos

Romea

A las 6,30 Las castigadoras.
 A las 10 30 Las Uloronas.

Jai-alai

(calle de Alfonso IX)

A las 4 de la tarde.

Primero (a remonte), Ucin y Taco-
 lo contra Ostolaza y Vega Se-
 gundo (a pala) Chiquito de Ga-
 llarta y Unamuno contra herma-
 nos Quinana IV y II.

Real Cinema

Grandioso programa de precio-
 sas películas. Domingos y festivos
 desde la cuatro de la tarde.

Cine Avenida

A las 6 y 10 15 Última semana de
 la preciosa película,
 ¡Viva Madrid que es mi pueblo!

"EL CISNE"



Número, 44.708

FABRICA DE IMPERMEABLES

Impermeables de señora desde 40 pesetas
 Idem de caballero desde 40; id. trinchera,
 tres telas, desde 60. Capitas para
 niño, desde 7,50 pesetas.

FELIX RIESCO

Plaza del Progreso, 3.—Madrid

GOL : - : - :
 ... y Colchonería.
MADRID
 ... adamasgadas y listadas,
 ... uets, plumas, mira-
 ... cetera ecéctera.
 ... 272

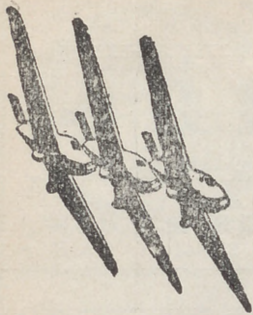

Unión Aérea Española, S. A.

MADRID: Calle Mayor, 4.
Teléfono 12.037.

Telegrama: Unionaerea.

SEVILLA: Trajano, 2.
Telegrama: Unionaerea.

LISBOA: Avenida de la
Libertad, 3. Teléfono 5.710.
Telegrama: Seraerport.

Con aviones trimotores «Junkers» completamente metálico

**HORARIOS
MADRID-SEVILLA**

	Lunes	Miércoles	Viernes
Salida de Getafe (Madrid) a las.	11,00	11,00	
Llegada a Tablada (Sevilla) a las.	14,00	14,00	
	Martes	Jueves	Sábados
Salida de Tablada (Sevilla) a las.	9,00	9,00	
Llegada a Getafe (Madrid) a las.	12,00	12,00	

MADRID-LISBOA

	Lunes	Miércoles	Viernes
Salida de Getafe (Madrid) a las.	11,15	11,15	
Llegada a Alverca (Lisboa) a las.	14,45	14,45	
	Martes	Jueves	Sábado
Salida de Alverca (Lisboa) a las.	10,30	10,30	
Llegada a Getafe (Madrid) a las.	14,00	14,00	

PRECIOS

Madrid-Sevilla, 120 pesetas.—Madrid-Lisboa, 140 pesetas

Madrid.-Sus hoteles y sus precios.

PRECIO EN EPOCA NORMAL

NOMBRES	Pensión completa por día habitación.		Serv. dnm-brie.	Baño.	Comidas.		
	Mín.	Máx.			Desayuno	Almuerzo	Cena
Grand Hotel.....	20	32	16	2	7	8	8
Hotel Alfonso XIII.....	20	45	15	2	8	8	8
Hotel Americano.....	12,50	30	12,50	2	6	6	6
Hotel Central.....	10,50	15	10	2	5	5	5
Hotel Continental.....	10	15	10	2	5	6	6
Hotel Inglés, S. A.....	20	2	15	2	8	8	8
Hotel Oriente.....	12	25	10	2	6	6	6
Hotel Roma.....	25	32	15	2	8	8	8
Palace Hotel.....	42,50		20	1,50	10	10	10

San Sebastián.—Hotel de France en Suisse, desde 15 pesetas. Todo confort. Guetaria, 7.
Zaragoza.—Hotel Universo y Cuatro Naciones.



Esmaltes finos artísticos. Esmaltes traslucidos. Sortijas de indios patentadas. Condecoraciones civiles y militares. Escudos Heráldicos. Cartelas en oro y plata para homenajes.

ATOCHA, 5 MADRID
Teléfono, 17.525



BANCO DE ESPAÑA

La Regional

Vinos finos de mesa. :-: Servicio a domicilio

Gran vino "El Padre Eterno" y blanco "LA PALMA"

1, Los Madrazos, 1
Teléfono 18568

Luis Seijo



Teléfono, 74.918

PARA HOMBRES

Ayer ventrudo, hoy enjuto, es que uso LA FAJA DE JUSTO

JUSTO JUAN
Carmen, núm. 10
MADRID



Compañía madrileña de Urbanización

Tranvía de Cuatro Caminos-Ciudad Lineal-Ventas

Servicio días laborables: Por la mañana cada quince minutos; por la tarde cada diez minutos. Domingos y días festivos: Cada cinco minutos.

Tranvía de Cuatro Caminos a la Dehesa de la Villa

Servicio días laborables: Desde Cuatro Caminos cada diez minutos; desde la Red de San Luis (Gran Vía), coches discos núm 20, cada nueve minutos. Domingos y días festivos: Desde ambos puntos cada cinco minutos.

Tranvía desde Cuatro Caminos a Fuencarral

Cada treinta minutos.

Tranvía de Cuatro Caminos a Tetuán

Cada tres minutos. Servicio directo desde el Puente de Vallecas a Tetuán, coches discos número 14, cada diez minutos.

Tranvía de Ventas a Canillejas

Servicio cada hora, saliendo los coches de Ventas desde las 7,25 hasta las 22,25.

Ferrocarril a Colmenar Viejo

Salidas de trenes desde Cuatro Caminos: 9,32

Idem de Colmenar: 8,15.

SASTRERÍA

Cristóbal Benitez

Hortaleza. 84

Confecciones esmeradas —
— y precios económicos.

Unica casa: 84, HORTALEZA. 84

Algunos museos que merecen visitarse

Arqueológico Nacional, Serrano, 13: De diez a cuatro diario; festivos, de diez a una.

Armería Real: De diez a una, diario, una peseta; jueves, gratis, de dos a tres.

Arte Moderno, Paseo de Recoletos, 20: De ocho a una, diario, una peseta; jueves y domingos, gratis.

Artillería, Méndez Núñez: De ocho y media a doce y media, diario, 0,25 pesetas; martes y sábados, gratis.

Caballerizas Reales, Bailén, 8: De dos a cinco, diario, una a seis personas dos pesetas; lunes, gratis.

Museo Romántico, San Mateo, 13: De once a cuatro, entrada gratis.

Nacional de Ciencias Naturales, Castellana (Hipódromo): De nueve a doce, diario, y de nueve a doce y media, festivos.

Nacional del Prado, Paseo del Prado, 9: De diez a cuatro, diario, y de diez a dos, festivos; Domingos y jueves gratis.

Naval, P. Ministerios 7: De diez a una, diario.

PAPELERIA
DE
MODA



El mayor surtido en plumas estilográficas
y lapiceros automáticos.
Casa especializada en artículos para regalo
VIUDA DE M. DE NAVARRO
Procedidos. 5 11 MADRID 11 Tel. 10.197

Un momento!!

Tome las señas de esta
Casa, compre en ella una
vez, y será la Papelería
donde se surta siempre.

¡No lo olvide!!

Palacio de la estilográfica

5, PRECIADOS, 5

MADRID



Casa Adoración

ULTIMAS NOVEDADES
DE PARIS

Sombreros
para
señoras
y niñas.

4, CALLE DEL PRADO, 4
TELEFONO 14236

“Cafés Vere”



Pruebe estos cafés.

Le gustarán mucho

Fuencarral, 103

TELÉFONO 52729

RELOJERIA

DE

MANUEL ALVAREZ

Compra y venta de relojes de todas clases, anti-
guos y modernos.

6, CALLE DEL PRADO, 6.—Teléf. 14226

Tarifa de Telégrafos

Giro telegráfico interior

Se admiten desde una peseta hasta 1.000. Sus derechos son el 1 por 100 de la cantidad que se gire, más 10 céntimos por el recibo.

Cuando los giros sean menores de 100 pesetas, se abonará una peseta por el premio y 10 céntimos por el recibo.

Las estaciones de segunda categoría pueden recibir giros hasta 500 pesetas y expedir hasta 1.000 pesetas.

Las de tercera categoría pueden recibir hasta 100 pesetas y expedir hasta 1.000.

Los giros urgentes abonarán, además una sobretasa de tres pesetas.

Las horas son: de nueve de la mañana a nueve de la noche.

NACIONES		NACIONES	
Cada palabra en francos.		Cada palabra en francos.	
Alemania	0,25	Zona de influencia española occidental...	0,15
Argentina	3,20	Zona internacional	3,75
Argelia.....	0,23	Manila	2,85
Azores.....	0,75	México	3,53
Bélgica.....	0,22	Montenegro....	0,39
Creta.....	0,62	Noruega.....	1,60
Bosnia.....	0,36	Nueva York....	0,25
Bulgaria.....	0,39	Países Bajos..	3,80
China.....	4,00	Perú.....	0,52
Filandia.....	0,43	Polonia.....	0,70
Grecia.....	0,39	Portugal.....	0,43
Habana.....	2,45	Rumania.....	0,33
Inglaterra.....	0,31	Rusia.....	0,54
Italia.....	0,25	Servia.....	0,32
Japón.....	4,81	Suecia.....	0,75
Chile.....	6,85	Suiza.....	0,22
Luxemburgo...	0,22	Tripoli.....	0,22
Walta.....	0,46	Túnez.....	0,20
Zona de influencia española oriental y central.....	0,25	Turquía.....	0,58
		Yugoeslavia...	0,72
		Zona de influencia francesa..	0,40

Tarifa para el servicio de Automóviles

Al servicio público, clasificados por su categoría de fuerza y distinguidos por franjas en los colores azul, naranja y verde:

	Pesetas
FRANJA AZUL	
Los 800 primeros metros.....	0,80
Por cada 200 metros más.....	0,20
Por cada hora que el coche esté parado, en fracciones de 0,20.....	3,00
FRANJA NARANJA	
Los 800 primeros metros.....	0,60
Por cada 200 metros más.....	0,10 y 0,20
Por cada hora que el coche esté parado en fracciones de 0,10 y 0,20.	4,00
FRANJA VERDE	
Los 800 primeros metros.....	0,40
Por cada 200 metros más.....	0,10
Por cada hora que el coche esté parado en fracciones de 0,10.....	3,00

LA CORUÑA

MARTIN NAVAZO

Vinos - Restaurant - Cervezas - Licores de todas las marcas - Mariscos del día - Aperitivos y bocadillos - La peña más clásica. — —

4, ALCALÁ. 4

Kelotería y platería

Bisutería fina

CARLOS PERIA

Objetos para regalos, Relojes s desde 7 pesetas.

4, Carretas, 4

GRAN FERRETERIA - MATERIAL ELECTRICO

Especialidad en artículos para Colegios y Comunidades

PEDRO ORCASITAS

SUCESOR DE PEÑA

Agujas, cuchillos, tijeras, navajas de afeitar y de bolillo, Efectos de pescar. Batería de cocina. Herramientas para zapateros y guarnicioneros. — — — — — Cubiertos. — — — — —

Esparteros, 10 MADRID Teléfono 13346

OPTICA ARNAU

Gafas para sol, desde 1,50 Idem chofer desde 3,00. Vista cansada desde 3,50.



Composturas de todas clases — — — — —

Elegancia y economía

Antes de comprar visiten esta casa

4, Plaza Matute, 4

Mesón del Segoviano

El más popular de la Corte, donde se admiran los famosos frescos pintados por el gran artista granadino Arturo Gil Alguacil.—Espacioso Garage. Cava Baja, 28 y 41.—Teléfono 14.853

FÁBRICA Y ALMACÉN

de pianos, órganos y armoniumms

Ricardo Rodriguez

VENTAS AL CONTADO Y A PLAZOS

Despacho: Ventura de la Vega, 3

Talleres: Pizarro 19 (Palacio de Chaste)

Teléfono 12.344



Espectáculos de Madrid

Nuestra Revista diaria, programa general de la capital, es la propaganda que a usted le conviene.

Nuestra mayor garantía a su vista es los siete años que el 21 de Noviembre próximo, cumplimos, en su publicación sin interrupción.

Espectáculos de Madrid

por su seriedad y extensión en sus repartos diarios, es el mejor periódico anunciador de España.

¿Quiere prosperar en sus negocios y aumentar sus ventas? Pida detalles y condiciones de sus anuncios en

2, Conde de Romanones, 2



EL ENCANTO DEL HOGAR



“Dandy”

A. E. G.

GARANTIZA

BRILLO ESPEJO



Pida usted demostraciones gratuitas al

Teléfono 52.098

“Vampiro”

A. E. G.

LIMPIA TODO SIN TRABAJO ALGUNO

A. E. G.-Paseo de Recoletos, núm. 17



¿Qué lámpara de radio necesita Vd?

Telefunken tiene un variado surtido de tipos diferentes y cada tipo reúne en sí ventajas especiales.

Si usa Vd. baterías secas, le conviene la lámpara ER 061.

Si usa Vd. un pequeño acumulador, puede Vd. acoplar tipo RE 064 (para cuatro voltios) y RE 062 (para dos voltios).

Si desea Vd. percibir los programas de emisoras lejanas, utilice Vd. las lámparas RE 144 o RE 074.

Si quiere Vd. una lámpara de doble uso, o sea para utilizarla al mismo tiempo como auxiliar de alta y baja frecuencia, use la insuperable lámpara RE 134.

Vd. deberá elegir su lámpara, teniendo en cuenta el fin a que ha de destinarla.



TELEFUNKEN

Pida Vd. precios y listas de toda clase de material para T. S. H. a la A. E. G. Ibérica de Electricidad. Paseo de Recoletos, 17.-Madrid.