

859
Sexto año de publicación no interrumpida.

ESPECTÁCULOS DE MADRID

REVISTA DIARIA
Y
GUIA DE LA CAPITAL

CRÓNICAS = NOVELAS = PASATIEMPOS =
TEATROS = TOROS = CINES = VARIETÉS Y SPORT

— Se reparte gratis —



— DIRECCIÓN —

CONDE DE ROMANONES, 2 — ESQ. A CONCEPCIÓN JERÓNIMA



UNIÓN MUSICAL ESPAÑOLA

Carrera de San Jerónimo, 36 (edificio propiedad) y Preciados, 5.
Autopianos; Piano, Armoniums, Instrumentos accesorios, Rollos Diana,
Música Española y Extranjera. AUTOPIANOS DE ALQUILER.
Casa la más surtida y más barata de España.

LA MARAVILLA DEL SIGLO



¿Ha oído Ud. la Nueva Gramola con Cámara Acústica «Reenfrante»? En caso negativo, hágalo en seguida. Acuda sin pérdida de tiempo a un agente nuestro y pida una audición musical con este nuevo instrumento. Al escuchar las primeras notas sentirá usted la sensación de que los artistas se hallan en su presencia. Su ánimo quedará cautivado ante esta nueva maravilla y radiante de placer, deseará Ud. adquirir este prodigioso aparato que reproduce todos los sonidos musicales con una precisión verdadera admirable. Una sola audición le convencerá.



La Voz de su Amo

COMPAÑÍA DEL GRAMÓFONO, S. A. E.
Avenida Pi y Margall, 1.—MADRID

Fábrica
Urgel N.º 2
BARCELONA

SGCB2021

Horario de trenes.

Compañía del No te.	Salida de Madrid	Llegada a Madrid
Expreso Hendaya (vía Avila).....	2130 2230	7-9
Expreso Galicia (vía Avila).....	19,20	9,40
Rápido Hendaya.....	10	21
Sudexpreso Francia (vía Avila)....	22	9,15
Rápido Asturias-Santander.....	9	22,15
Correo Santander (vía Segovia....	19,30	8,15
Correo Galicia (vía Avila).....	17,45	7,45
Expreso Asturias (vía Segovia)...	20,15	8
Correo Hendaya (vía Avila).....	22,45	6
Mixto Francia-Bilbao (vía Avila)..	6	19,40
Mixto Galicia (vía Segovia).....	10,25	14 50
Mensajerías Segovia.....	20	15,45
Ligero Avila.....	7,45 17,10	12-2045
Ligero Segovia.....	8-18	11-20 25
Ligero Cercedilla.....	14,10	18
Ligero Segovia (domingos).....	7 30	23,10
Tranvía Pozuelo (domingos).....	21	21,45
Tranvía Pozuelo.....	16 35	18,47
Tranvía Escorial (domingos).....	10,10	18
Tranvía Navalperal.....	18 26	8,48
Madrid-Cáceres-Portugal.		
Ráp Lisboa.....	23,28	8,26
Corr. Lisboa.....	20,25	9,05
Mix. Salamanca Cáceres.....	8,45	19,50
Mix. Talavera.....	14	16
Mix. Griñón.....	21	6,55
Madrid-Zaragoza Alicante		
Exp. Barcelona.....	9,30	22,20
Exp. Alicante Valencia-Cartagena.	9,30	22
Exp. Andalucía.....	9,50	20,30
Expreso Barcelona y Zaragoza....	20	9,20
Exp. Andalucía.....	22,40	8,50
Expreso Algeciras.....	21,25	9,40
Rápido Toledo.....	9,18	20,10
Rápido Badajoz (alternos).....	8,40	21,20
Correo Barcelona y Zaragoza.....	21,10	8,15
Correo Zaragoza.....	18,50	11,35
Correo Andalucía.....	22	7
Correo Badajóz.....	19	9 25
Correo-expreso Alicante.....	20,35	7,30
Correo-expreso Valencia.....	21 35	8,35
Correo-expreso Cartagena.....	23	8
Correo Cuenca.....	18,30	11
Correo Toledo.....	18	10,15
Omnibus Guadalajara.....	10	9
— — — — —	16,30	17,35
— — — — —	20,10	21,10
Omnibus Barcelona.....	7	20 10
Omnibus Sigüenza.....	13 20	14,50
Omnibus Aranjuez.....	13	15,35
Omnibus Toledo.....	7,45	14,35
— — — — —	21,15	22,15
Omnibus Alcázar.....	17,15	11,40
Mixto Alcázar.....	10,20	18
Mixto Andalucía y Cuenca.....	7	21,40
Mixto Aranjuez.....	19 30	10,30
Mixto Badajóz y Toledo.....	12,	17,25

El calorífero con ozonopino

RUY-RAM en el agua, purifica la atmósfera. Facilita la respiración y os libra de los malos olores y dolores de cabeza.
ISIDORO RUIZ
 CARRETAS, 37 PRAL. MADRID

Felipe Ramos-Izquierdo
 Muebles de lujo - Tapicería
 Decoración - Camas de bronce
 Fernando VI, n.º 15 Teléf 31520
 MADRID

Hotel Universo y Cuatro Naciones
 ZARAGOZA
 RESTAURANT DE PRIMER ORDEN
 Ascensor eléctrico - Calefacción a vapor.--Agua corriente, fría y caliente.- Habitaciones con baño
 Autobús en las estaciones. - Grandes salones
 — — — — — para banquetes — — — — —

Félix Toca
 FABRICA DE BRONCES ARTISTICOS
 LAMPARAS - CAMAS
 MUEBLES Y HERRAJES
 DESPACHO CENTRAL, NICOLÁS MARQUERO, 876
 TELEFONO 154711 2 do.º do.º
 FABRICA Pórrico de los Acacias 2 do.º do.º
 Teléfono -15110. MADRID

Edificios públicos

Ministerios

Presidencia, Paseo de la Castellana, 3, Teléfono 80.165.—Estado, Plaza de la Provincia, 3, Teléfono 16.547.—Fomento, Paseo de Atocha, 1 y 3, Teléfono 10.062.—Gobernación, Puerta del Sol, 7 y Correo, 1, Teléf. 53.039.—Gracia y Justicia, San Bernardo, 47, Teléf. 14.883.—Guerra, Alcalá, 47; Prim, 10 y 12 y Barquillo 10, Teléf. 12.608.—Hacienda, Alcalá, 11 y Aduana, 10, Teléf. 11.397.—Instrucción Pública y Bellas Artes, Paseo de Atocha, 1 y 3, Teléf. 10.402.—Marina, Plaza de los Misterios, 7 y Bailén, 5, Teléf. 13.296.—Trabajo, Comercio e Industria, Marqués de la Ensenada, 8.

Juzgados Municipales.

Chamberí, Fuencarral, 91.—Palacio, Tutor, 20.—Inclusa, Estudios, 3.—Latina, Carrera de San Francisco, 8.—Hospicio, Barco, 26.—Buenavista, Belén, 2.—Centro, Santa Catalina, 1.—Congreso, León, 40 y 42.—Hospital, Magdalena, 22.—Universidad, Madera, 11.

Dirección General de Seguridad, Victor Hugo, número 10.

Servicio de Incendios: Imperial, 10.

Clemente y García

CAMISERÍA Y ROPA BLANCA

Equipos, canastillas, Batas, blusas
Especialidad en ropas para niños.

34, MAYOR, 34

Fábrica de Plisados, Vainicas e incrustaciones mecánicas

LA CASA LA MAS ANTIGUA DE MADRID

SE HACEN TODA CLASE DE PLISADOS Y EN TODOS LOS ANCHOS.—LA ÚNICA CASA QUE TIENE SIEMPRE LAS ÚLTIMAS CREACIONES DE PARÍS.

ARTURO HUERTA
FERNANDO VI, 12, principal. TELEFONO, 33.681

Evitará Ud. los destrozos ocasionados en las paredes por los clavos y escarpas usando los tacos



Central: FERNANFLOR, 4.—Madrid.
Depósito: ALCALA, 99.—Madrid.



VILLA-ROSA

RESTAURANT

El mejor y más típico en su género y el preferido por la buena Sociedad.

SERVICIO PERMANENTE.—PLATO DEL DIA
SERVICIO A LA CARTA

Visite usted **VILLA-ROSA**

Plaza del Príncipe Alfonso, 17.—Tel. 12.270

Fotografía Laurgraff

Montera, 42, planta baja

Sucursal en Preclados, 16, planta baja

Magníficas postales desde tres ptas., kilométricos, pasaportes y carnets entregados en el acto.

SE HACEN AMPLIACIONES



LÍNEAS DE TRANVÍAS

1	Nilos, 0,20.—Cda. de Toros.....	0,50
2	Plaza Mayor-Leganes.....	0,50
3	Cibeles-Puerta de Toledo.....	0,15
4	Pozas-Sol, 0,15.—Sol-Delicias.....	0,15
5	Red de San Luis-Prosperidad.....	0,20
6	Puente Vallecas-Antón Martín.....	0,20
7	H.odrómo-Chamarín la Rosa.....	0,15
8	Sol-Diego de Leon (por S.).....	0,15
9	Santo Domingo-Estación Norte.....	0,15
10	Santo Domingo-Fozas.....	0,15
11	Plaza Mayor-Fuente del Angel.....	0,10
12	C. Caminos-Glorieta de Bilbao.....	0,10
13	Cibeles-Goya (final).....	0,15
14	Pozas Plaza S.ª Cruz P. V. R.....	0,15
15	Prosperidad-P.ª A. Martínez.....	0,15
16	S. Domingo-Pozas, 0,15.—Pozas-E. Agríc.a, 0,10.—E. Agríc.....	0,20
17	Puerta de Hierro.....	0,15
18	Cibeles-Hipódromo.....	0,15
19	Cibeles-F. Bas, 0,10.—P.ªs.-Vías.....	0,10
20	Cibeles-Plaza Manuel Becerra.....	0,15
21	Prosperidad-Serrano.....	0,10
22	Plaza Mayor-Fuentevilla.....	0,05
23	Plaza Mayor-Mataderos.....	0,20
24	Ovevede-Cibeles-P.ª Atocha.....	0,15
25	Glorieta Bilbao-Colón-Goya.....	0,15
26	Glorieta Ruiz Jiménez-G.ª Gzde.....	0,15
27	Sol-Arguñelles.....	0,15
28	Sol-Hipódromo.....	0,15
29	Romilla-Sol, 0,30.—Sol-H.ºno.....	0,15
30	Sol-Bombilla, 0,30.—Sol-Norte.....	0,20
31	Sol-Estación del Norte.....	0,20
32	Arguñelles-Bilbao-Retiro.....	0,15
33	Sol-Arguñelles (Rosales).....	0,15
34	Antón Martín-Sol, 0,10.—Sol-Q.ºo.....	0,10
35	P. Vils.-Sol, 0,25.—Sol-Quevedo.....	0,10
36	P. Vallecas-Sol, 0,25.—Sol-Cham-berí-Olavide.....	0,10
37	Sol-Pfco, 0,25.—Sol-A. Martín.....	0,10
38	C. Caminos-Sol, 0,10.—Sol-Pgs.....	0,05
39	Obelisco-Sol, 0,10.—Sol-S. Fco.....	0,10
40	C. Caminos-P. Alonso Martínez.....	0,10
41	C. Caminos-Red de San Luis.....	0,15
42	Sol-Pozas (por Leganillos).....	0,10
43	Pozas-Sol, 0,15.—Sol-Embajads.....	0,15
44	Sol-Fuentevilla.....	0,15
45	P. Myr.—Crb. Bajo, 0,20.—C. Alto.....	0,10
46	Sol-Especial P. de Toros. Cda. de	



PARA ADQUIRIR LAS MEJORES
AMAS DORADAS
dirigirse a la FABRICA
34. CALLE DE LA CABEZA 34

Princesa

A las 6
Reinar después de morir.

Fontalba

A las 6 y 10,15
La reina del mundo.

Cómico

Compañía Prado-Chicote)

A las 6,30 y 10,30.

LA ATROPELLAPLATOS

Palacio de la Música

Grandioso programa de películas. Los domingos y festivos funcionan desde la 4 de la tarde.

Pavón

A las 5,15 y 10, estupendo programa de películas.

Infanta Isabel

(compañía de Comedias)

A las 6,30
A las 10,30;

EL ÚLTIMO LORD

Alkázar — 6,30 ¡Mn millón!
10,30 De la Alhambra al Avellano.

Martín. — A las 6,30, y 10,30
Los Faroles.

Centro — A las 6 y 10,30,
El rosario.

Reina Victoria

(compañía Diaz-Artigas)

A las 6 y 10,15

MI HERMANA GENEVEVA

¡¡Exito enorme!!



AÑO

Fué un gentil de la era en una venta. Era una hija de que Com vierno, ya des de todos calentados ha bre, dijo la ve hay la corte, seño hay ñora (contestó M. se), es que ha M. que hay de ge que rès ancianas cazo zas con hombre. la hija), en ve, que lo que debe, m en es to.—¡Calla, rapurum no digas eso; m mandado, y p a a y Dios le alar

ALBERTO

Pulseras de pedida, especialidad.



Últimas creaciones

7, Carretas, 7

Acreditada y BARQUILLO. Grandes existencias para todas clases de guanos, bor Telé

EL MEJOR REGALO
 ERA SIN DUDA, UN OBJETO DE LA
ANTIGUA CERAMICA
MANIVEIRO
 DE TALAVERA
 UNICA SUCURSAL EN MADRID
 CALLE DE RECOLETOS 2, DUP.
 ¡NO COMPRAR SIN VISITAR ESTA CASA!

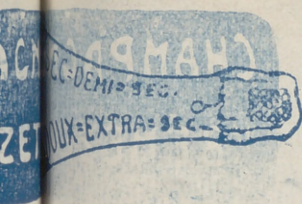

NOTA

gent... la corte a posar
 enta... era viuda, y tenía
 de qu... Como fuesé en ir-
 a des... er cenado, estan-
 ededor de la Jum-
 la ven... é hay de nuevo en
 seño... ay de nuevo, se-
 ntest... mbre por divertir-
 ue ha... M. que, por falta
 de ge... guerra, las muje-
 nas c... ncebos, y las mo-
 nombr... ¡Ay! (exclamó
 en ven... que S. M. no hace
 be, m... en ese mandamien-
 la, r... rumpió la ventera)
 eso... munda está bien
 , y pa... a todo el mundo;
 alarg...

ANGOL:--:--:
 y y Colchonera.
 MADRID
 adamasgadas y listadas,
 Duvels, plumas, mira-
 cetera, ecéctera.
 34.272

Zarzuela
 (Teatro lírico nacional)
 A las 6
MARTIERRA
 A las 10,30.
GUZLARES

Apolo
 A las 6,30 y
 10 15, Los Flamencos
Romea
 A las 6,30 Las castigadoras.
 A las 10 30 Las Lloronas.

Infanta Beatriz.—6,30, Lady
 Frederick. 10,30 Un marido
 ideal.
 Comedia.—6,30 y 10,30 Na-
 poleón en la luna.
 Fuencarral—6 30 Los gansos
 del capitolio. 10,30 O locu-
 ra, o santidad.

Jai-alai
 (calle de Alfonso IX)
 A las 4 de la tarde.
 Primero (a remonte), Ucin y Taco-
 lo contra Ostolaza y Vega. Se-
 gundo (a pala). Chiquito de Ga-
 llarta y Unamuno contra herma-
 nos Quintana IV y II.

Circo de Price
 (Director M. Sánchez Rexach)
 A las 10,15 de la noche.
 Variada función por la es-
 tupenda compañía de circo
 éxito grandioso de **RAMPER**

Real Cinema
 Grandioso programa de precio-
 sas películas. Domingos y festivos
 desde la cuatro de ta tarde.
Cine Avenida
 A las 6 y 10 15 Ultima semana de
 la preciosa película,
 ¡Viva Madrid que es mi pueblo!

FABRICA DE IMPERMEABLES
 Impermeables de señora desde 40 pesetas
 Idem de caballero desde 40; id. trinchera,
 tres telas, desde 60. Capitas para
 niño, desde 7,50 pesetas.
FELIX RIESCO
 Plaza del Progreso, 3.—Madrid

“EL CISNE”

 Número, 44.708



Unión Aérea Española, S. A.

MADRID: Calle Mayor, 4.
Teléfono 12.037.

Telegrama: Unionaerea.

SEVILLA: Trajano, 2.
Telegrama: Unionaerea.

LISBOA: Avenida de la
Libertad, 3. Teléfono 5.710.
Telegrama: Seraerport.

Con aviones trimotores «Junkers» completamente metálico

**HORARIOS
MADRID-SEVILLA**

	Lunes	Miércoles	Viernes
Salida de Getafe (Madrid) a las	11,00	11,00	11,00
Llegada a Tablada (Sevilla) a las	14,00	14,00	14,00
	Martes	Jueves	Sábados
Salida de Tablada (Sevilla) a las	9,00	9,00	9,00
Llegada a Getafe (Madrid) a las	12,00	12,00	12,00

MADRID-LISBOA

	Lunes	Miércoles	Viernes
Salida de Getafe (Madrid) a las	11,15	11,15	11,15
Llegada a Alverca (Lisboa) a las	14,45	14,45	14,45
	Martes	Jueves	Sábado
Salida de Alverca (Lisboa) a las	10,30	10,30	10,30
Llegada a Getafe (Madrid) a las	14,00	14,00	14,00

PRECIOS

Madrid-Sevilla, 120 pesetas.—Madrid-Lisboa, 140 pesetas

Madrid. Sus hoteles y sus precios.

NOMBRES	PRECIO EN EPOCA NORMAL				Serv. dum-bre.	
	Pensión completa por día habitación.		Comidas.			Baño.
	Mín.	Máx.	Desayuno	Almuerzo		
Grand Hotel.....	20	32	7	8	16	
Hotel Alfonso XIII.....	20	45	8	8	15	
Hotel Americano.....	12,50	30	6	6	12,50	
Hotel Central.....	10,50	15	5	5	10	
Hotel Continental.....	10	15	4	6	10	
Hotel Inglés, S. A.....	20	25	6	8	15	
Hotel Oriente.....	12	25	6	8	10	
Hotel Roma.....	25	32	8	8	15	
Palace Hotel.....	42,50	42,50	10	10	20	

San Sebastián.—Hotel de France en Suisse. desde 15 pesetas. Todo confort. Guetaria, 7.
Zaragoza.—Hotel Universo y Cuatro Naciones.



Esmaltes finos artísticos. Esmaltes traslucidos. Sortijas de indios patentadas. Condecoraciones civiles y militares. Escudos Heráldicos. Cartelas en oro y plata para homenajes.

ATOCHA, 5 MADRID
Teléfono, 17.525

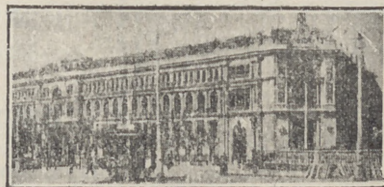

BANCO DE ESPAÑA

La Regional

Vinos finos de mesa. : - : Servicio a domicilio

Gran vino "El Padre Eterno"
y blanco "LA PALMA"

1, Los Madrazos, 1
Teléfono 13563

Luis Feijoo



Teléfono, 74.918



PARA HOMBRES

Ayer ventruado,
hoy enjunto,
es que uso
LA FAJA DE JUSTO

JUSTO JUAN
Carmen, núm. 10
MADRID

Compañía madrileña de Urbanización

Tranvía de Cuatro Caminos-Ciudad Lineal-Ventas

Servicio días laborables: Por la mañana cada quince minutos; por la tarde cada diez minutos. Domingos y días festivos: Cada cinco minutos.

Tranvía de Cuatro Caminos a la Dehesa de la Villa

Servicio días laborables: Desde Cuatro Caminos cada diez minutos; desde la Red de San Luis (Gran Vía), coches discos núm 20, cada nueve minutos, Domingos y días festivos: Desde ambos puntos cada cinco minutos.

Tranvía desde Cuatro Caminos a Fuencarral

Cada treinta minutos.

Tranvía de Cuatro Caminos a Tetuán

Cada tres minutos. Servicio directo desde el Puente de Vallecas a Tetuán, coches discos número 14, cada diez minutos.

Tranvía de Ventas a Canillejas

Servicio cada hora, saliendo los coches de Ventas desde las 7,25 hasta las 22,25.

Ferrocarril a Colmenar Viejo

Salidas de trenes desde Cuatro Caminos; 9,32 Idem de Colmenar: 8,15.

SASTRERÍA

Cristóbal Benitez

Hortaleza, 84

Confecciones esmeradas —
— y precios económicos.

Unica casa: 84, HORTALEZA 84

Algunos museos que merecen visitarse

Arqueológico Nacional, Serrano, 13: De diez a cuatro diario; festivos, de diez a una.

Armería Real: De diez a una, diario, una peseta; jueves, gratis, de dos a tres.

Arte Moderno, Paseo de Recoletos, 20: De ocho a una, diario, una peseta; jueves y domingos, gratis.

Artillería, Méndez Núñez: De ocho y media a doce y media, diario, 0,25 pesetas; martes y sábados, gratis.

Caballerizas Reales, Bailén, 8: De dos a cinco, diario, una a seis personas dos pesetas; lunes, gratis.

Museo Romántico, San Mateo, 13: De once a cuatro, entrada gratis.

Nacional de Ciencias Naturales, Castellana (Hipódromo): De nueve a doce, diario, y de nueve a doce y media, festivos.

Nacional del Prado, Paseo del Prado, 9: De diez a cuatro, diario, y de diez o dos, festivos; Domingos y jueves gratis.

Napal, P. Ministerios 7: De diez a una, diario.

PAPELERIA
DE
MODA



El mayor surtido en plumas estilográficas y lapiceros automáticos.
Casa especializada en artículos para regalo
VIUDA DE M. DE NAVARRO
Protección 5 :: MADRID :: Tel. 10.197

¡Un momento!

Tome las señas de esta Casa, compreen ella una vez, y será la Papelería donde se surta siempre.

¡No lo olvidel!
Palacio de la estilográfica

5, PRECIADOS, 5

MADRID



Casa Adoración

ULTIMAS NOVEDADES
DE PARIS

Sombreros
para
señoras
y niñas.

4, CALLE DEL PRADO, 4
TELEFONO 14226

“Cafés Vere”



Pruebe estos cafés.

Le gustarán mucho

Fuencarral, 103
TELÉFONO 52729

RELOJERIA
DE

MANUEL ALVAREZ

Compra y venta de relojes de todas clases, antiguos y modernos.

6, CALLE DEL PRADO, 6.—Teléf. 14226

Tarifa de Telégrafos

Giro telegráfico interior

Se admiten desde una peseta hasta 1.000. Sus derechos son el 1 por 100 de la cantidad que se gire, más 10 céntimos por el recibo.

Cuando los giros sean menores de 100 pesetas, se abonará una peseta por el premio y 10 céntimos por el recibo.

Las estaciones de segunda categoría pueden recibir giros hasta 500 pesetas y expedir hasta 1.000 pesetas.

Las de tercera categoría pueden recibir hasta 100 pesetas y expedir hasta 1.000.

Los giros urgentes abonarán, además una sobretasa de tres pesetas.

Las horas son: de nueve de la mañana a nueve de la noche.

NACIONES		NACIONES	
Cada palabra en francos.		Cada palabra en francos.	
Alemania	0,25	Zona de influencia española occidental....	0,15
Argentina	3,20	Zona internacional	3,75
Argelia.....	0,25	Manila	2,85
Azores	0,75	México	3,33
Bélgica	0,22	Montenegro....	0,39
Creta.....	0,62	Noruega.....	1,60
Bosnia	0,36	Nueva York....	0,25
Bulgaria.....	0,39	Países Bajos..	3,80
China	4,00	Perú	0,52
Filandia	0,43	Polonia.....	0,70
Grecia.....	0,39	Portugal.....	0,43
Habana.....	2,45	Rumania.....	0,33
Inglaterra.....	0,31	Rusia.....	0,54
Italia	0,25	Servia.....	0,32
Japón.....	4,81	Suecia.....	0,75
Chile	6,85	Suiza.....	0,22
Luxemburgo	0,22	Tripoli.....	0,22
Walta.....	0,46	Túnez.....	0,20
Zona de influencia española oriental y central.....	0,25	Turquía.....	0,58
		Yugoeslavia....	0,72
		Zona de influencia francesa..	0,40

Tarifa para el servicio de Automóviles

Al servicio público, clasificados por su categoría de fuerza y distinguidos por franjas en los colores azul, naranja y verde:

	Pesetas
FRANJA AZUL	
Los 800 primeros metros.....	0,80
Por cada 200 metros más.....	0,20
Por cada hora que el coche esté parado, en fracciones de 0,20.....	3,00
FRANJA NARANJA	
Los 800 primeros metros.....	0,60
Por cada 200 metros más.....	0,10 y 0,20
Por cada hora que el coche esté parado en fracciones de 0,10 y 0,20.....	4,00
FRANJA VERDE	
Los 800 primeros metros.....	0,40
Por cada 200 metros más.....	0,10
Por cada hora que el coche esté parado en fracciones de 0,10.....	3,00

LA CORUÑA

MARTIN NAVAZO

Vinos - Restaurant - Cervezas - Licores de todas las marcas - Mariscos del día - Aperitivos y bocadillos - La peña más clásica. — —

4, ALCALÁ. 4

Kelotería y platería

Bisutería fina

CARLOS PERIA

Objetos para regalos, Relojes desde 7 pesetas.

4, Carretas, 4

GRAN FERRETERIA - MATERIAL ELECTRICO
Especialidad en artículos para Colegios y Comunidades

PEDRO ORCASITAS

SUCESOR DE PEÑA

Agujas, cuchillos, tijeras, navajas de afeitar y de bolillo, Efectos de pescar. Batería de cocina. Herramientas para zapateros y guarnicioneros. — — — Cubiertos. — — —

Esparteros, 10 MADRID Teléfono 13346

OPTICA ARNAU

Gafas para sol, desde 1,50 Idem chofer desde 3,00. Vista cansada desde 3,50.



Composturas de todas clases — — — Elegancia y economía

Antes de comprar visiten esta casa

4. Plaza Matute, 4

Mesón del Segoviano

El más popular de la Corte, donde se admiran los famosos frescos pintados por el gran artista granadino Arturo Gil Alguacil.—Espacioso Garage. Cava Baja, 28 y 41.—Teléfono 14.853

FÁBRICA Y ALMACÉN

de pianos, órganos y armoniums

Ricardo Rodríguez

VENTAS AL CONTADO Y A PLAZOS

Despacho: Ventura de la Vega, 3
Talleres: Pizarro 19 (Palacio de Chaste) Teléfono 12.344



Espectáculos de Madrid

Nuestra Revista diaria, programa general de la capital, es la propaganda que a usted le conviene.

Nuestra mayor garantía a su vista es los siete años que el 21 de Noviembre próximo, cumplimos, en su publicación sin interrupción.

Espectáculos de Madrid

Por su seriedad y extensión en sus repartos diarios, es el mejor periódico anunciador de España.

¿Quiere prosperar en sus negocios y aumentar sus ventas? Pida detalles y condiciones de sus anuncios en

2, Conde de Romanones, 2



EL ENCANTO DEL HOGAR



"Dandy"

A. E. G.

GARANTIZA

BRILLO ESPEJO



Pida usted demostraciones gratuitas al

Teléfono 52.098

"Vampiro"

A. E. G.

LIMPIA TODO SIN TRABAJO ALGUNO

A. E. G.-Paseo de Recoletos, núm. 17



¿Qué lámpara de radio necesita Vd?

Telefunken tiene un variado surtido de tipos diferentes y cada tipo reúne en si ventajas especiales.

Si usa Vd. baterías secas, le conviene la lámpara ER 061.

Si usa Vd. un pequeño acumulador, puede Vd. acoplar el tipo RE 064 (para cuatro voltios) y RE 062 (para dos voltios).

Si desea Vd. percibir los programas de emisoras lejanas, utilice Vd. las lámparas RE 144 o RE 074.

Si quiere Vd. una lámpara de doble uso, o sea para utilizarla al mismo tiempo como auxiliar de alta y baja frecuencia use la insuperable lámpara RE 134.

Vd. deberá elegir su lámpara, teniendo en cuenta el fin a que ha de destinarla.



TELEFUNKEN

Pida Vd. precios y listas de toda clase de material para T. S. H. a la A. E. G. Ibérica de Electricidad. Paseo de Recoletos, 17.-Madrid.