

Sexto año de publicación no interrumpida.

1868

ESPECTÁCULOS DE MADRID

REVISTA DIARIA
Y
GUIA DE LA CAPITAL

CRÓNICAS = NOVELAS = PASATIEMPOS =
TEATROS = TOROS = CINES = VARIETÉS Y SPORT

- Se reparte gratis -



-DIRECCIÓN-

CONDE DE ROMANONES, 2 - ESQ. A CONCEPCIÓN JERÓNIMA



UNIÓN MUSICAL ESPAÑOLA

Carrera de San Jerónimo, 30 (edificio propleaad) / Preciados, 5.
Autopianos, Pianos, Armoniums, Instrumentos accesorios, Rollos Diana.
Música Española y Extranjera. AUTOPIANOS DE ALQUILER.
Casa la más surtida y más barata de España.

LA MARAVILLA DEL SIGLO



¿Ha oído Ud. la Nueva Gramola con Cámara Acústica «Reentrante»? En caso negativo, hágalo en seguida. Acuda sin pérdida de tiempo a un agente nuestro y pida una audición musical con este nuevo instrumento. Al escuchar las primeras notas sentirá usted la sensación de que los artistas se hallan en su presencia. Su ánimo quedará cautivado ante esta nueva maravilla y radiante de placer, deseará Ud. adquirir este prodigioso aparato que reproduce todos los sonidos musicales con una precisión verdadera admirable. Una sola audición le convencerá.

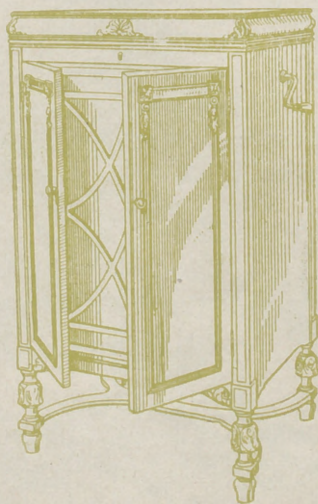

La Voz de su Amo

COMPAÑÍA DEL GRAMÓFONO. S. A. E.
Avenida Pi y Margall, 1. MADRID

Fábrica:
Urgel N.º 23
BARCELONA

SGCB2021

ESPECTÁCULOS DE MADRID

REVISTA DIARIA
DE INFORMACIÓN Y PROPAGANDA

.. FUNDADA EL 21 DE NOVIEMBRE DE 1922 ..



Distribución de nuestras tiradas

Todos los días, de doce y media a dos en los Casinos de Madrid, Bellas Artes, Gran Peña; en los Hoteles Palace, Ritz, París, Inglés, Reina Victoria, Regina y Príncipe de Asturias.—De cuatro a cinco de la tarde, en los siguientes Cafés y de esta forma: *Martes, Jueves y Sábados*, Cafés Oriental, Lisboa, Puerto Rico, Universal, Colonial y Madrid; *Miércoles, Viernes y Domingos*, Cafés Fornos Lion d'Or, Maison Dorée, Café-Bar La Montaña, Savoia y Norte.

Diariamente se reparte también en los Bares Villa-Rosa, Plaza de Santa Ana, 17, «Madrid-Sevilla» y en Echegaray, 21.—Lo que avisamos a los Sres. anunciantes para que lo comprueben.

Para toda clase de anuncios y propagandas dirijanse a la Dirección

2, Conde de Romanones, 2

(Esquina a Concepción Jerónima)

Tarifa general de la Compañía del Metropolitano Alfonso XIII

| | | Sol-Ventas, 0,20 | | Sol-Vallecas, 0,20 | | Sol-Norte, 0,25 | |
|-------------|----|------------------|----|--------------------|----|-----------------|----|
| Quevedo... | 30 | 20 | 30 | 20 | 30 | 20 | 30 |
| S. Bernardo | 30 | 20 | 30 | 20 | 30 | 20 | 30 |
| Noviciado | 30 | 20 | 30 | 20 | 30 | 20 | 30 |
| St. Domingo | 30 | 20 | 30 | 20 | 30 | 20 | 30 |
| Isabel II | 30 | 20 | 30 | 20 | 30 | 20 | 30 |
| Sevilla... | 30 | 20 | 30 | 20 | 30 | 20 | 30 |
| Banco... | 25 | 25 | 25 | 25 | 25 | 25 | 25 |
| Retiro... | 25 | 25 | 25 | 25 | 25 | 25 | 25 |
| P. Vergara | 25 | 25 | 25 | 25 | 25 | 25 | 25 |
| Goya... | 25 | 25 | 25 | 25 | 25 | 25 | 25 |
| M. Becerra | 30 | 30 | 30 | 30 | 30 | 30 | 30 |
| Ventas... | 30 | 30 | 30 | 30 | 30 | 30 | 30 |
| P. Vallecas | 30 | 30 | 30 | 30 | 30 | 30 | 30 |
| Pacífico... | 35 | 35 | 35 | 35 | 35 | 35 | 35 |
| M. Pelayo | 35 | 35 | 35 | 35 | 35 | 35 | 35 |
| Atocha... | 30 | 30 | 30 | 30 | 30 | 30 | 30 |
| A. Martin | 15 | 20 | 25 | 30 | 35 | 40 | 45 |
| Progreso... | 15 | 20 | 25 | 30 | 35 | 40 | 45 |
| P. del Sol | 15 | 20 | 25 | 30 | 35 | 40 | 45 |
| Gran Vía... | 15 | 15 | 15 | 15 | 15 | 15 | 15 |
| Tribunal... | 15 | 15 | 15 | 15 | 15 | 15 | 15 |
| Bilbao... | 15 | 15 | 15 | 15 | 15 | 15 | 15 |
| Chamberí... | 10 | 10 | 10 | 10 | 10 | 10 | 10 |
| Iglesia... | 10 | 10 | 10 | 10 | 10 | 10 | 10 |
| Rios Rosas | 10 | 10 | 10 | 10 | 10 | 10 | 10 |
| C. Caminos | 10 | 10 | 10 | 10 | 10 | 10 | 10 |

Sastrería

LA CATEDRAL DE LA MODA

de

HERRERO-REY

EX-CORTADORES DE LA CASA

LORITE

COLEGIATA, 14

TELEFONO 10.251

LA CHOCOLATERA

MARCA REGISTRADA

ANTONIO MENÉNDEZ

EXDEPENDIENTE de VENANCIO VÁZQUEZ,

CAFÉS, CHOCOLATES Y TÉS

SON LOS PREFERIDOS

22-HUERTAS-22. (frente a Príncipe)

TELF.^o 10.251.-NO TIENE SUCURSALES

MADRID

NO TIENE SUCURSALES

Horario de trenes.

Desde el 1.º de Julio regirán las siguientes horas para la salida de Madrid y llegada a la misma ciudad de los trenes:

| Compañía del Norte. | Salida de Madrid | Llegada a Madrid |
|------------------------------------|------------------|------------------|
| Expreso Hendaya (vía Avila)..... | 21.30 22.30 | 7-9 |
| Expreso Galicia (vía Avila)..... | 19.20 | 9,40 |
| Rápido Hendaya (vía Avila; nuevo) | 9.30 | 21.20 |
| Rápido Hendaya | 10 | 21 |
| Sudexpreso Francia (vía Avila).... | 22 | 9,15 |
| Rápido Asturias-Santander | 9 | 22,15 |
| Expreso Santander..... | 20.40 | 10.25 |
| Correo Santander (vía Segovia).... | 19.30 | 8,15 |
| Correo Galicia (vía Avila)..... | 19,45 | 7,45 |
| Expreso Asturias (vía Segovia).... | 20,15 | 8 |
| Correo Hendaya (vía Avila)..... | 22,40 | 6 |
| Mixto Francia-Bilbao (vía Avila).. | 6 | 19,40 |
| Mixto Galicia (vía Segovia)..... | 10,20 | 14.50 |
| Mensajerías Segovia..... | 20 | 15,45 |
| Ligero Avila..... | 7,45 17,10 | 12-2045 |
| Ligero Segovia..... | 8-8 | 11-20.25 |
| Ligero Cercedilla..... | 14,10 | 18 |
| Ligero Segovia (domingos)..... | 7.30 | 23,10 |
| Tranvía Pozuelo (domingos)..... | 21 | 21,45 |
| Tranvía Pozuelo..... | 16.35 | 18,47 |
| Tranvía Escorial (domingos)..... | 10,10 | 18 |
| Tranvía Navalperal..... | 18.20 | 8,48 |

| Madrid-Cáceres-Portugal. | Salida de Madrid | Llegada a Madrid |
|-----------------------------|------------------|------------------|
| Ráp. Lisboa..... | 23,28 | 8,26 |
| Corr. Lisboa..... | 20,25 | 9,05 |
| Mix. Salamanca-Cáceres..... | 8,45 | 19,50 |
| Mix. Talavera..... | 14 | 16 |
| Mix. Griñón..... | 21 | 6,55 |

| Madrid-Zaragoza-Alicante | Salida de Madrid | Llegada a Madrid |
|-----------------------------------|------------------|------------------|
| Exp. Barcelona..... | 9,30 | 22,20 |
| Exp. Alicante Valencia-Cartagena. | 9,30 | 22 |
| Exp. Andalucía..... | 9,50 | 20,30 |
| Expreso Barcelona y Zaragoza..... | 20 | 9,20 |
| Exp. Andalucía..... | 22,40 | 8,50 |
| Expreso Algeciras..... | 21,25 | 9,40 |
| Rápido Toledo..... | 9,12 | 20,10 |
| Rápido Badajoz (alternativo)..... | 8,40 | 21,20 |
| Correo Barcelona y Zaragoza..... | 21,10 | 8,15 |
| Correo Zaragoza..... | 18,50 | 11,15 |
| Correo Andalucía..... | 22 | 7 |
| Correo Badajoz..... | 19 | 9,25 |
| Correo-expreso Alicante..... | 20,35 | 7,30 |
| Correo-expreso Valencia..... | 21,35 | 8,35 |
| Correo-expreso Cartagena..... | 23 | 8 |
| Correo Cuenca..... | 18,30 | 11 |
| Correo Toledo..... | 18 | 10,15 |
| Omnibus Guadalajara..... | 10 | 9 |
| — — — — — | 16,30 | 17,35 |
| — — — — — | 20,10 | 21,10 |
| Omnibus Barcelona..... | 7 | 20,10 |
| Omnibus Sigüenza..... | 13,20 | 14,50 |

| | | |
|--|-------|-------|
| Omnibus Aranjuez..... | 13 | 15,35 |
| Omnibus Toledo..... | 7,45 | 14,35 |
| — — — — — | 21,15 | 22,15 |
| Omnibus Alcázar..... | 17,15 | 11,40 |
| Mixto Alcázar..... | 10,20 | 18 |
| Mixto Andalucía y Cuenca..... | 7 | 21,40 |
| Mixto Aranjuez..... | 19,30 | 10,30 |
| Mixto Badajóz y Toledo..... | 12 | 17,25 |
| Tranvía Getafe..... | 6,20 | 7,45 |
| — — — — — | 9 | 13,15 |
| — — — — — | 14,15 | 19,10 |
| Omnibus Guadalajara (domingos y días festivos, durante el verano). | 8,20 | 21,38 |
| Omnibus Aranjuez (domingos y días festivos durante el verano).. | 7,20 | 21,07 |

Felipe Ramos-Izquierdo
*Muebles de lujo - Tapicería
 Decoración - Camas de bronce*
 Fernando VI, n.º 5 Teléf 31520
 MADRID

Hotel Universo y Cuatro Naciones
 ZARAGOZA
 RESTAURANT DE PRIMER ORDEN
 Ascensor eléctrico - Calefacción a vapor. - Agua corriente, fría y caliente. - Habitaciones con baño - Autobús en las estaciones. - Grandes salones para banquetes

Félix Toca
 FÁBRICA DE BRONCES ARTÍSTICOS
 LAMPARAS, CAMAS, MUEBLES Y HERRAJES
 DESPACHO CENTRAL, NICOLÁS MUYERO, 8 y 6
 TELEFONO 15.497
 FÁBRICA, Paseo de los Acacias, 2 duplicado
 Teléfono 15.110 MADRID

Edificios públicos

Ministerios

Presidencia, Paseo de la Castellana, 3, Teléfono 30.165.—Estado, Plaza de la Provincia, 3, Teléfono 16.547.—Fomento, Paseo de Atocha, 1 y 3, Teléfono 10.062.—Gobernación, Puerta del Sol, 7 y Correo, 1, Teléf. 53.039.—Gracia y Justicia, San Bernardo, 47, Teléf. 14.883.—Guerra, Alcalá, 47, Prim, 10 y 12 y Barquillo 10, Teléf. 12.608.—Hacienda, Alcalá, 11 y Aduana, 10, Teléf. 11.397.—Instrucción Pública y Bellas Artes, Paseo de Atocha, 1 y 3, Teléf. 16.402.—Marina, Plaza de los Ministerios, 7 y Bailén, 5, Teléf. 13.296.—Trabajo, Comercio e Industria, Marqués de la Ensenada, 8.

Juzgados Municipales.

Chamberí, Fuencarral, 91.—Palacio, Tutor, 20.—Inclusa, Estudios, 3.—Latina, Carrera de San Francisco, 8.—Hospicio, Barco, 26.—Buenvista, Belén, 2.—Centro, Santa Catalina, 1.—Congreso, León, 40 y 42.—Hospital, Magdalena, 22.—Universidad, Madera, 11.

Dirección General de Seguridad, Víctor Hugo, número 10.

Servicio de Incendios: Imperial, 10.

Jugueteros

Casa Vitoria

Plaza Mayor, 33

Portada amarilla Teléfono 53.398

LINEAS DE TRANVIAS

| | | | | | |
|----|---|------|----|--|------|
| 1 | Sol-Salamanca..... | 0,15 | 39 | Pozas-Plaza S. Cruz (p. V. R.)..... | 0,15 |
| 2 | Sol-Arguñelles..... | 0,15 | 40 | Prosperidad-P. A. Martínez..... | 0,15 |
| 3 | Saizmanca-Sol, 0,15.—Sol-Qudo..... | 0,10 | 41 | S. Domingo-Pozas, 0,15.—Pozas-E. Agric., 0,10.—E. Agric., 0,20 | 0,20 |
| 4 | Sol-Venias, 0,30.—Sol-Pardillas..... | 0,15 | 42 | Cibeles-Hipódromo..... | 0,15 |
| | Servicio especial Plaza de Toros, Cda. de Nilos, 0,30.—Toros..... | 0,50 | 43 | Cibeles-Plaza Manuel Becerra..... | 0,15 |
| 5 | Sol-Pardillas..... | 0,15 | 44 | Prosperidad-Serrano..... | 0,10 |
| 6 | Goya-Sol, 0,15.—Sol-Arguñelles..... | 0,15 | 45 | Plaza Mayor-Mataderos..... | 0,05 |
| 7 | Sol-Hipódromo..... | 0,15 | 46 | Plaza Mayor-Mataderos..... | 0,05 |
| 8 | Bombilla-Sol, 0,30.—Sol-Hpno..... | 0,15 | 47 | Quevedo-Cibeles-P. Atocha..... | 0,20 |
| 9 | Sol-Bombilla, 0,30.—Sol-Norte..... | 0,20 | 48 | Glorieta Bilbao-Colón-Goya..... | 0,15 |
| 10 | Sol-Estación del Norte..... | 0,20 | 49 | Glorieta Ruiz Jiménez-G. Gzde..... | 0,15 |
| 11 | Arguñelles-Bilbao-Retiro..... | 0,15 | | | |
| 12 | Sol-Arguñelles (Rosales)..... | 0,15 | | | |
| 13 | Antón Martín-Sol, 0,10.—Sol-Odo..... | 0,10 | | | |
| 14 | P. Vils.-Sol, 0,25.—Sol-Quevedo..... | 0,10 | | | |
| 15 | P. Vallecas-Sol, 0,25.—Sol-Chamberí-Olaive..... | 0,10 | | | |
| 16 | Sol-Pfco, 0,25.—Sol-A. Martín..... | 0,10 | | | |
| 17 | C. Caminos-Sol, 0,10.—Sol-PGS..... | 0,05 | | | |
| 18 | Obiseco-Sol, 0,10.—Sol-S. Fco..... | 0,10 | | | |
| 19 | C. Caminos-F. Alonso Martínez..... | 0,10 | | | |
| 20 | C. Caminos-Red de San Luis..... | 0,10 | | | |
| 21 | Sol-Pozas (por Leganitos)..... | 0,15 | | | |
| 22 | Sol-Fuenteclilla..... | 0,15 | | | |
| 23 | P. Myr.-Crb. Bajo, 0,30.—C. Alto..... | 0,10 | | | |
| 24 | Sol-Especial P. de Toros. Cda. de | | | | |

Fábrica de Plisados, Vainicas e incrustaciones mecánicas

LA CASA LA MAS ANTIGUA DE MADRID
SE HACEN TODA CLASE DE PLISADOS Y EN TODOS LOS ANCHOS.—LA ÚNICA CASA QUE TIENE SIEMPRE LAS ÚLTIMAS CREACIONES DE PARÍS.

ARTURO HUERTA
FERNANDO VI, 12, principal. TELEFONO, 33.681

Evitará Ud. los destrozos ocasionados en las paredes por los clavos y escarpas usando los tacos



Central: FERNANFLOR, 4.—Madrid.
Depósito: ALCALA, 99.—Madrid.

Disponible

VILLA-ROSA

RESTAURANT

El mejor y más típico en su género y el preferido por la buena Sociedad.

SERVICIO PERMANENTE.—PLATO DEL DIA
SERVICIO A LA CARTA

Visite usted VILLA-ROSA

Plaza del Príncipe Alfonso, 17.—Tel.º 12.270

Fotografía Laurgraff

Montera, 42, planta baja

Sucursal en Preciados, 16, planta baja

Magníficas postales desde tres pts., kilométricos, pasaportes y carnets entregados en el acto.
SE HACEN AMPLIACIONES

Clemente y García

CAMISERÍA Y ROPA BLANCA

Equipos, canastillas, Batas, blusas
Especialidad en ropas para niños.

34, MAYOR, 34

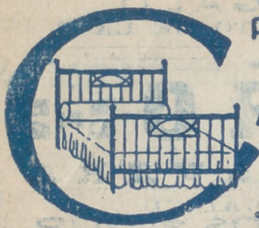

PARA ADQUIRIR LAS MEJORES
AMAS DORADAS
dirigirse a la FABRICA
34. CALLE DE LA CABEZA 34

Princesa

A las 6 y 10,15

Don Juan Tenorio

Fontalba

A las 6 15 y 10,15.

La borrachera del sabio.

Cómico

(Co Prado-Chicote)

A las 6,30 y 10,30.

LA ATROPELLAPLATOS

Apolo

6,30, La parranda.

10,30 El caserío

Lara

A las 6 y 10,30.

El automovil del rey

Infanta Isabel

(compañía de Comedías)

A las 6,30

LOLA Y LOLÓ

A las 10,30;

EL ÚLTIMO LORD

Alkázar.—A las 6 y 10,30

¡Un millón!

Martín—6,30, y 10,30 Viva la
cotorra y Los Faroles.

Centro—6,30 y 10,15, El ro-
sarlo.

Reina Victoria

(compañía Díaz-Artigas)

A las 6 y 10,15

MI HERMANA GENOVEVA

¡¡Exito enorme!!

ALBERTO

Pulseras de pedi-
da, especialidad.



Ultimas
creaciones

7, Carretas, 7

CHAMPAGNE

"BÉNÉZET"



De ga

(Cación)

y un señor mo y
y éste, como que
tenía desde men
deseos de con
lo que era una di
—¡Qué diantre corre
En efecto; noc
cuando sona diez,
se apeaba el Co
de un carruaje quile
con tres chufamig
z una guitarra en,
y entraban en tuca
de un colmado sé,
donde don L peral
disfrutar (¡que z!)

Continúa

:—:—: A R G

Acreditada y anti
BARQUILLO, 30

Grandes existencias en las
para todas clases de
guanos, borras.

Teléfono

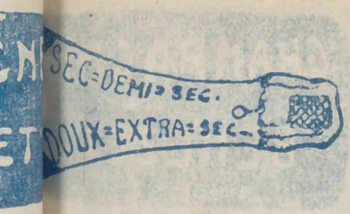

hoy 7 de
nubre de 1928

De Sa
(Cación)
or mo y serio;
omo que
de man
e con
a una, dijo:
iantr
correré!—
cto; noche,
onal
a el
n Cosme
rrua
guiler
chul
amigos
én,
itar
an en
tucho
lma
o sé,
on L
peraba
ezl)
(iqu
ntinuará).

R GOL:—:—:
ant
eria y Colchoneria.
30
MADRID
as adamsadas y listadas,
Duvets, plumas, mira-
ecétera.
4.272

EL MEJOR REGALO
SERA SIN DUDA, UN OBJETO DE LA
ANTIGUA CERAMICA
NIVEIRO
DE TALAVERA
UNICA SUCURSAL EN MADRID
CALLE DE PECOLETOS 2. DUP
NO COMPRAR SIN VISITAR ESTA CASA!

Zarzuela
(Teatro lírico nacional)
Tarde: no hay función.
A las 10,30.
MARTIERRA

Infanta Beatriz.—6,30 y 10,30
Te quiero, te adoro.

Pavón.—5,30, 6,15 y 10,30
Don Juan Tenorio.

Fuencarral. 6,30 y 10,15
Don Juan Tenorio

Circo de Price
(Director M. Sánchez Rexach)
A las 10 15 de la noche.
Variada función por toda
la compañía de circo. Gran
éxito de los rucientes debut

Eslava
A las 6,30, Sí, señor, se casa la
niña. 10. 0 Los que no perdonan.

Romea
A las 6,30 Las eastigadoras.
A las 10 30 Lorronas.

Jai-alai
(calle de Alfonso IX)
Primero (a pala), Badiola y Villa-
ro II contra Zárraga y Begoñés III
Segundo (a remonte), Ulcin e Iturain
contra Ostolaza y Alberdi.

Comedia
A las 10,30
Napoleón en la luna.

Cine Avenida
6 y 10.15 Sinfonía, Notficiario Fox
¡Viva Madrid que es mi pueblo!



Número, 44.708

FABRICA DE IMPERMEABLES
Impermeables de señora desde 35 pesetas
Idem de caballero desde 40; id. trinchera,
tres telas, desde 40. Capitas para
niño, desde 7,50 pesetas.
FELIX RIESCO
1 laza del Progreso, 3.—Madrid

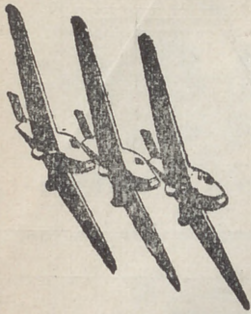

Unión Aérea Española, S. A.

MADRID: Calle Mayor, 4.
Teléfono 12.037.

Telegrama: Unionaerea.

SEVILLA: Trajano, 2.
Telegrama: Unionaerea.

LISBOA: Avenida de la
Libertad, 3. Teléfono 5.710.
Telegrama: Seraerport.

Con aviones trimotores «Junkers» completamente metálico

**HORARIOS
MADRID-SEVILLA**

| | Lunes | Miércoles | Viernes |
|-----------------------------------|--------|-----------|---------|
| Salida de Getafe (Madrid) a las. | 11,00 | 11,00 | 11,00 |
| Llegada a Tablada (Sevilla) a las | 14,00 | 14,00 | 14,00 |
| | Martes | Jueves | Sábados |
| Salida de Tablada (Sevilla) a las | 9,00 | 9,00 | 9,00 |
| Llegada a Getafe (Madrid) a las. | 12,00 | 12,00 | 12,00 |

MADRID-LISBOA

| | Lunes | Miércoles | Viernes |
|-----------------------------------|--------|-----------|---------|
| Salida de Getafe (Madrid) a las. | 11,15 | 11,15 | 11,15 |
| Llegada a Alverca (Lisboa) a las | 14,45 | 14,45 | 14,45 |
| | Martes | Jueves | Sábado |
| Salida de Alverca (Lisboa) a las. | 10,30 | 10,30 | 10,30 |
| Llegada a Getafe (Madrid) a las. | 14,00 | 14,00 | 14,00 |

PRECIOS

Madrid-Sevilla, 120 pesetas.—Madrid-Lisboa, 140 pesetas

| NOMBRES | Pensión completa por día habitación. | | Comidas. | | Baño. | Servi- cum- bre. |
|-------------------------|--------------------------------------|------|----------|----------|-------|------------------|
| | Mín. | Máx. | Desayuno | Almuerzo | | |
| | Grand Hotel..... | 20 | 82 | 2,50 | 7 | 2 |
| Hotel Alfonso XIII..... | 20 | 45 | 1,50 | 8 | 2 | 15 |
| Hotel Americano..... | 12,50 | 30 | 1,50 | 6 | 2 | 12,50 |
| Hotel Central..... | 10,50 | 15 | 1 | 5 | 2 | 10 |
| Hotel Continental..... | 10 | 15 | 1 | 6 | 2 | 10 |
| Hotel Inglés, S. A..... | 20 | 25 | 1 | 8 | 2 | 15 |
| Hotel Oriente..... | 12 | 25 | 1 | 6 | 2 | 10 |
| Hotel Roma..... | 25 | 82 | 2,50 | 8 | 1,50 | 15 |
| Palace Hotel..... | 42,50 | | 2,50 | 10 | 2 | 20 |

San Sebastián.—Hotel de France en Suisse. desde 15 pesetas. Todo confort. Guetaria, 7.
Zaragoza.—Hotel Universo y Cuatro Naciones.



Esmaltes finos artísticos. Esmaltes traslucidos. Sortijas de indios patentadas. Condecoraciones civiles y militares. Escudos Heráldicos. Cartelas en oro y plata para homenajes.

ATOCHA, 5 MADRID
Teléfono, 17.525

EL OZONOPINO

RUY-RAM
cumple con los preceptos de la higiene
ISIDORO RUIZ

Carretas, 37, pral. Madrid

La Regional

Vinos finos de mesa. :-: Servicio a domicilio

Gran vino "El Padre Eterno"
y blanco "LA PALMA"

1, Los Madrazos, 1

Teléfono 18568



PARA HOMBRES

Ayer ventrudo,
hoy enjuto,
es que uso
LA FAJA DE JUSTO

JUSTO JUAN
Carmen, núm. 10
MADRID



Compañía madrileña de Urbanización

Tranvía de Cuatro Caminos-Ciudad Lineal-Ventas

Servicio días laborables: Por la mañana cada quince minutos; por la tarde cada diez minutos. Domingos y días festivos: Cada cinco minutos.

Tranvía de Cuatro Caminos a la Dehesa de la Villa

Servicio días laborables: Desde Cuatro Caminos cada diez minutos; desde la Red de San Luis (Gran Vía), coches discos núm. 20, cada nueve minutos. Domingos y días festivos: Desde ambos puntos cada cinco minutos.

Tranvía desde Cuatro Caminos a Fuencarral

Cada treinta minutos.

Tranvía de Cuatro Caminos a Tetuán

Cada tres minutos. Servicio directo desde el Puente de Vallecas a Tetuán, coches discos número 14, cada diez minutos.

Tranvía de Ventas a Canillejas

Servicio cada hora, saliendo los coches de Ventas desde las 7,25 hasta las 22,25.

Ferrocarril a Colmenar Viejo

Salidas de trenes desde Cuatro Caminos: 9,32
Idem de Colmenar: 8,15.

SASTRERÍA

Cristóbal Benitez

Hortaleza, 84

Confecciones esmeradas —
— y precios económicos.

Unica casa: 84, HORTALEZA 84

Algunos museos que merecen visitarse

Arqueológico Nacional, Serrano, 13: De diez a cuatro diario; festivos, de diez a una.

Armería Real: De diez a una, diario, una peseta; jueves, gratis, de dos a tres.

Arte Moderno, Paseo de Recoletos, 20: De ocho a una, diario, una peseta; jueves y domingos, gratis.

Artillería, Méndez Núñez: De ocho y media a doce y media, diario, 0,25 pesetas; martes y sábados, gratis.

Caballerizas Reales, Bailén, 8: De dos a cinco, diario, una a seis personas dos pesetas; lunes, gratis.

Museo Romántico, San Mateo, 13: De once a cuatro, entrada gratis.

Nacional de Ciencias Naturales, Castellana (Hipódromo): De nueve a doce, diario, y de nueve a doce y media, festivos.

Nacional del Prado, Paseo del Prado, 9: De diez a cuatro, diario, y de diez o dos, festivos; Domingos y jueves gratis.

Naval, P. Ministerios 7: De diez a una, diario.

PAPELERIA

— MODA —



El mayor surtido en plumas estilográficas y lapiceros automáticos
Casa especializada en artículos para regalo
VIUDA DE M. DE NAVARRO
Precedidos. 6 : MADRID : Tel. 10.197

¡Un momento!

Tome las señas de esta Casa, compre en ella una vez, y será la Papelería donde se surta siempre.

¡No lo olvide!

Palacio de la estilografía

5, PRECIADOS, 5

MADRID



Casa Adoración

ULTIMAS NOVEDADES
DE PARIS

Sombreros

para

4, CALLE DEL PRADO, 4

señoras

TELEFONO 14236

y niñas.

“Cafés Vere”



Pruebe estos cafés.

Le gustarán mucho

Fuencarral, 103

TELÉFONO 52729

RELOJERIA

DE

MANUEL ALVAREZ

Compra y venta de relojes de todas clases, antiguos y modernos

6, CALLE DEL PRADO, 6.—Teléf. 14226

Tarifa de Telégrafos

Giro telegráfico interior

Se admiten desde una peseta hasta 1.000. Sus derechos son el 1 por 100 de la cantidad que se gira, más 10 céntimos por el recibo.

Cuando los giros sean menores de 100 pesetas, se abonará una peseta por el premio y 10 céntimos por el recibo.

Las estaciones de segunda categoría pueden recibir giros hasta 500 pesetas y expedir hasta 1.000 pesetas.

Las de tercera categoría pueden recibir hasta 100 pesetas y expedir hasta 1.000.

Los giros urgentes abonarán, además una sobretasa de tres pesetas.

Las horas son: de nueve de la mañana a nueve de la noche.

| NACIONES | | NACIONES | |
|---|------|--|------|
| Cada palabra en francos. | | Cada palabra en francos. | |
| Alemania | 0,25 | Zona de influencia española occidental.... | 0,15 |
| Argentina | 3,20 | Zona internacional | 3,75 |
| Argelia..... | 0,23 | Manila | 2,85 |
| Azores | 0,75 | México | 3,33 |
| Bélgica | 0,22 | Montenegro.... | 0,39 |
| Creta | 0,62 | Noruega | 1,60 |
| Bosnia | 0,36 | Nueva York.... | 0,25 |
| Bulgaria | 0,39 | Países Bajos... | 3,80 |
| China | 4,00 | Perú | 0,32 |
| Filandia | 0,43 | Polonia | 0,70 |
| Grecia..... | 0,39 | Portugal..... | 0,43 |
| Habana | 2,45 | Rumania..... | 0,33 |
| Inglaterra..... | 0,31 | Rusia..... | 0,54 |
| Italia | 0,25 | Servia | 0,32 |
| Japón..... | 4,81 | Suecia..... | 0,75 |
| Chile | 6,85 | Suiza..... | 0,22 |
| Luxemburgo ... | 0,22 | Tripoli..... | 0,22 |
| Walta..... | 0,46 | Túnez | 0,20 |
| Zona de influencia española oriental y central..... | 0,25 | Turquía..... | 0,58 |
| | | Yugoslavia.... | 0,72 |
| | | Zona de influencia francesa.. | 0,40 |

Tarifa para el servicio de Automóviles

Al servicio público, clasificados por su categoría de fuerza y distinguidos por franjas en los colores azul, naranja y verde:

| | Pesetas |
|--|-------------|
| FRANJA AZUL | |
| Los 800 primeros metros..... | 0,80 |
| Por cada 200 metros más | 0,20 |
| Por cada hora que el coche esté parado, en fracciones de 0,20..... | 3,00 |
| FRANJA NARANJA | |
| Los 800 primeros metros..... | 0,60 |
| Por cada 200 metros más..... | 0,10 y 0,20 |
| Por cada hora que el coche esté parado en fracciones de 0,10 y 0,20. | 4,00 |
| FRANJA VERDE | |
| Los 800 primeros metros..... | 0,40 |
| Por cada 200 metros más..... | 0,10 |
| Por cada hora que el coche esté parado en fracciones de 0,10 | 3,00 |

LA CORUÑA

MARTIN NAVAZO

Vinos - Restaurant - Cervezas - Licores de todas las marcas - Mariscos del día - Aperitivos y bocadillos - La peña más clásica.

4, ALCALÁ 4

Relojería y platería

Bisutería fina

CARLOS PERLA

Objetos para regalos, Relojes s desde 7 pesetas.

4, Carretas, 4

GRAN FERRETERIA - MATERIAL ELECTRICO

Especialidad en artículos para Colegios y Comunidades

PEDRO ORCASITAS

SUCESOR DE PEÑA

Agujas, cuchillos, tijeras, navajas de afeitar y de bolillo, Efectos de pescar. Batería de cocina. Herramientas para zapateros y guarnicioneros.

Cubiertos.

Esparteros, 10 MADRID Teléfono 13346

OPTICA ARNAU

Gafas para sol, desde 1,50 Idem chofor desde 3,00. Vista cansada desde 3,50.



Composturas de todas clases Elegancia y economía

Antes de comprar visiten esta casa

4, Plaza Matute, 4

Mesón del Segoviano

El más popular de la Corte, donde se admiran los famosos frescos pintados por el gran artista granadino Arturo Gil Alguacil.—Espacioso Garage. Cava Baja, 28 y 41.—Teléfono 14.853

FÁBRICA Y ALMACÉN

de pianos, órganos y armoniums

Ricardo Rodriguez

VENTAS AL CONTADO Y A PLAZOS

Despacho: Ventura de la Vega, 3

Talleres: Pizarro 19 (Palacio de Chaste) Teléfono 12.344

MUNICIPAL - D. I. D.

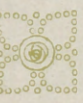

Espectáculos de Madrid

Nuestra Revista diaria, programa general de la capital, es la propaganda que a usted le conviene.

Nuestra mayor garantía a su vista es los siete años que el 21 de Noviembre próximo, cumplimos, en su publicación sin interrupción.

Espectáculos de Madrid

por su seriedad y extensión en sus repartos diarios, es el mejor periódico anunciador de España.

¿Quiere prosperar en sus negocios y aumentar sus ventas? Pida detalles y condiciones de sus anuncios en

2, Conde de Romanones, 2



EL ENCANTO DEL HOGAR



"Vampiro"
A. E. G.

LIMPIA TODO SIN TRABAJO ALGUNO

"Dandy"

A. E. G.

GARANTIZA
BRILLO ESPEJO



Pida usted demostraciones gratuitas al

Teléfono 52.098

A. E. G.-Paseo de Recoletos, núm. 17



TELEFUNKEN

Aparatos de lámparas, de galena, auriculares
cascos, altavoces, lámparas.

Detalles de todas clases facilita el Representante exclusivo para España y Portugal

A. E. G.-Ibérica de Electricidad, S. A.

Madrid, Paseo de Recoletos, 17

y sus oficinas en Barcelona, Bilbao, Gijón,
Sevilla, Valencia, Granada y Zaragoza.

