

Sexto año de publicación no interrumpida.

1845



ESPECTÁCULOS DE MADRID

REVISTA DIARIA
Y
GUIA DE LA CAPITAL

CRÓNICAS = NOVELAS = PASATIEMPOS =
TEATROS = TOROS = CINES = VARIETÉS Y SPORT

— *Se reparte gratis* —



..DIRECCIÓN..

CONDE DE ROMANONES 2 - ESQ. A CONCEPCIÓN JERÓNIMA



UNIÓN MUSICAL ESPAÑOLA

Carrera de San Jerónimo, 30 (edificio propiedad) Preciados, 5.

Autopianos, Pianos, Armoniums, Instrumentos accesorios, Rollos Diana,
Música Española y Extranjera. AUTOPIANOS DE ALQUILER.

Casa la más surtida y más barata de España.

LA MARAVILLA DEL SIGLO



¿Ha oído Ud. la Nueva Gramola con Cámara Acústica «Reentrante»? En caso negativo, hágalo en seguida. Acuda sin pérdida de tiempo a un agente nuestro y pida una audición musical con este nuevo instrumento. Al escuchar las primeras notas sentirá usted la sensación de que los artistas se hallan en su presencia. Su ánimo quedará cautivado ante esta nueva maravilla y radiante de placer, deseará Ud. adquirir este prodigioso aparato que reproduce todos los sonidos musicales con una precisión verdadera admirable. Una sola audición le convencerá.

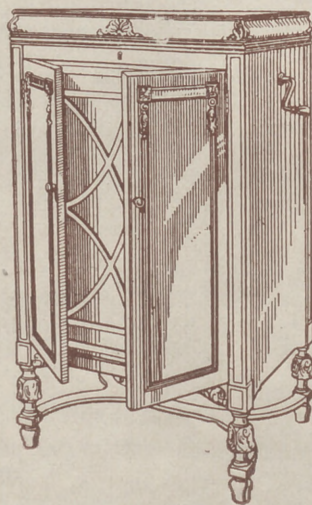

La Voz de su Amo

COMPAÑÍA DEL GRAMÓFONO, S. A. E.
Avenida Pi y Margall, 1.—MADRID

Fábrica:
Urgel N.º 23
BARCELONA



Distribución de nuestras tiradas

Todos los días, de doce y media a dos en los Casinos de Madrid, Bellas Artes, Gran Peña, ea los Hoteles Palace, Ritz, París, Inglés, Reina Victoria y Regina.—De cuatro a cinco de la tarde, en los siguientes Cafés y de esta forma: *Martes, Fiebes y Sábados*, Cafés Oriental, Lisboa, Puerto Rico, Universal, Colonial y Madrid; *Miercoles, Viernes y Domingos*, Cafés Forros, Lion d'Or, Maison Dorée, Café-Bar La Montaña, Savoia y Norte.

Diariamente se reparte también en los Bares Villa-Rosa, Plaza de Santa Ana, 17, «Madrid-Sevilla» y en Echegaray, 21.—Lo que avisamos a los Srs. anunciantes para que lo comprueben.

Para toda clase de anuncios y propagandas dirijanse a la Dirección

2, Conde de Romanones, 2

(Esquina a Concepción Jerónima)

Tarifa general de la Compañía del Metro italiano Alfonso XIII

	Sol-Ventas, 0,20	Sol-Vañecas, 0,20	Sol-Norte, 0,25
Quevedo..	20	20	20
S. Bernardo	20	20	20
Noviciado.	20	20	20
St. Domingo	20	20	20
Isabel II.	20	20	20
Sevilla...	20	20	20
Banco...	25	25	25
Retiro...	25	25	25
P. Vergara	25	25	25
Goya....	25	25	25
M. Becerra	30	30	30
Ventas...	35	35	35
P. Vañecas	35	35	35
Pacífico...	35	35	35
M. Pelayo	35	35	35
Atocha...	35	35	35
A. Martín	35	35	35
Progreso...	35	35	35
P. del Sol	35	35	35
Gran Vía	35	35	35
Tribunal...	35	35	35
Bilbao...	35	35	35
Chamberí	35	35	35
Iglesia...	35	35	35
Ríos Rosas	35	35	35
C. Caminos	35	35	35
C. Caminos	35	35	35
Ríos Rosas	35	35	35
Iglesia	35	35	35
Chamberí	35	35	35
Bilbao	35	35	35
Tribunal	35	35	35
Gran Vía	35	35	35
Sol	35	35	35
Progreso	35	35	35
Atocha	35	35	35
M. Pelayo	35	35	35
Pacífico	35	35	35
Vañecas	35	35	35
Ventas	35	35	35
Manual Becerra	35	35	35
Goya	35	35	35
Príncipe Vergara	35	35	35
Retiro	35	35	35
Banco España	35	35	35
Sevilla	35	35	35
Isabel II.	35	35	35
Santo Domingo	35	35	35
Noviciado	35	35	35
San Bernardo	35	35	35
Quevedo	35	35	35

Sastrería
LA CATEDRAL DE LA MODA
 de
HERRERO-REY
 EX-CORTADORES DE LA CASA
LORITE
 COLEGIATA, 14

TELEFONO 10.251



NO TIENE SUCURSALES

Horario de trenes.

Desde el 1.º de Julio regirán las siguientes horas para la salida de Madrid y llegada a la misma ciudad de los trenes:

	Salida de Madrid	Llegada a Madrid
Compañía del Norte.		
Expreso Hendaya (vía Avila).....	21:30 22:30	7-9
Expreso Galicia (vía Avila).....	19,20	9,40
Rápido Hendaya (vía Avila; nuevo)	9,30	21,20
Rápido Hendaya	10	21
Sudexpreso Francia (vía Avila)...	22	9,15
Rápido Asturias-Santander.....	9	22,15
Expreso Santander.....	20,45	10,25
Correo Santander (vía Segovia)...	19,30	8,15
Correo Galicia (vía Avila).....	19,45	7,45
Expreso Asturias (vía Segovia)...	20,15	8
Correo Hendaya (vía Avila).....	22,45	6
Mixto Francia-Bilbao (vía Avila)..	6	19,40
Mixto Galicia (vía Segovia).....	10,25	14,50
Mensajerías Segovia.....	20	15,45
Ligero Avila.....	7,45 17,10	12-20,45
Ligero Segovia.....	8-18	11-20,25
Ligero Cercedilla.....	14,10	18
Ligero Segovia (domingos).....	7,30	23,10
Tranvía Pozuelo (domingos).....	21	21,45
Tranvía Pozuelo.....	16,35	18,47
Tranvía Escorial (domingos).....	10,10	18
Tranvía Navalpeta.....	18,20	8,48
Madrid-Cáceres-Portugal.		
Ráp Lisboa.....	23,28	8,20
Corr. Lisboa.....	20,25	9,05
Mix. Salamanca-Cáceres.....	8,45	19,50
Mix Talavera.....	14	16
Mix. Grinón.....	21	6,55
Madrid-Zaragoza Alicante		
Exp. Barcelona.....	9,30	22,20
Exp. Alante Valencia-Cartagena.	9,30	22
Exp. Andalucía.....	9,50	20,30
Expreso Barcelona y Zaragoza...	20	9,20
Exp. Andalucía.....	22,40	8,50
Expreso Algeciras.....	21,25	9,40
Rápido Toledo.....	9,12	20,10
Rápido Badajoz (alternó).....	8,40	21,20
Correo Barcelona y Zaragoza.....	21,10	8,15
Correo Zaragoza.....	18,50	11,35
Correo Andalucía.....	22	7
Correo Badajóz.....	19	9,25
Correo-expreso Alicante.....	20,35	7,30
Correo-expreso Valencia.....	21,35	8,35
Correo-expreso Cartagena.....	23	8
Correo Cuenca.....	18,30	11
Correo Toledo.....	18	10,15
Omnibus Guadalajara.....	10	9
— — — — —	16,30	17,35
— — — — —	20,10	21,10
Omnibus Barcelona.....	7	20,10
Omnibus Sigüenza.....	13,20	14,50

Omnibus Aranjuez.....	13	15,35
Omnibus Toledo.....	7,45	14,35
— — — — —	21,15	22,15
Omnibus Alcázar.....	17,15	11,40
Mixto Alcázar.....	10,20	18
Mixio Andalucía y Cuenca.....	7	21,40
Mixto Aranjuez.....	19,30	10,30
Mixto Badajóz y Toledo.....	12	17,25
Tranvía Getafe.....	6,20	7,45
— — — — —	9	13,15
— — — — —	14,15	19,10
Omnibus Guadalajara (domingos y días festivos, durante el verano),	8,20	21,8
Omnibus Aranjuez (domingos y días festivos durante el verano) ..	7,20	21,07

Felipe Ramos-Izquierdo

Muebles de lujo - Tapicería
Decoración - Camas de bronce

Fernando VI, n.º 15 Teléf 31520
MADRID

Hotel Universo y Cinatro Naciones

ZARAGOZA

RESTAURANT DE PRIMER ORDEN

Ascensor eléctrico - Calefacción a vapor.-Agua corriente, fría y caliente.- Habitaciones con baño - Autobús en las estaciones. - Grandes salones - para banquetes - - -

Félix Toca
FABRICA DE BRONCES ARTISTICOS
LAMPARAS - MUEBLES - HERRAJES
DESPACHO CENTRAL NICOLA M. RIVERO 816
TELEFONO 15 47 71
FABRICA Paseo de los Acacia's 2 dupep
Telefono - 15 110. MADRID

Edificios públicos

Ministerios

Presidencia, Paseo de la Castellana, 3, Teléfono 30.165.—Estado, Plaza de la Provincia, 3, Teléfono 16.547.—Fomento, Paseo de Atocha, 1 y 3. Teléfono 10.062.—Gobernación, Puerta del Sol, 7 y Correo, 1. Teléf. 53.039.—Gracia y Justicia, San Bernardo, 47, Teléf. 14.883.—Guerra, Alcalá, 47; Prim, 10 y 12 y Barquillo 10, Teléf. 12.608.—Hacienda, Alcalá, 11 y Aduana, 10, Teléf. 11.397.—Instrucción Pública y Bellas Artes, Paseo de Atocha, 1 y 3, Teléf. 10.402.—Marina, Plaza de los Ministerios, 7 y Bailén, 5, Teléf. 13.296.—Trabajo, Comercio e Industria, Marqués de la Ensenada, 8.

Juzgados Municipales.

Chamberí, Fuencarral, 91.—Palacio, Tutor, 20.—Inclusa, Estudios, 3.—Latina, Carrera de San Francisco, 8.—Hospicio, Barco, 26.—Buenavista, Belén, 2.—Centro, Santa Catalina, 1.—Congreso, León, 40 y 42.—Hospital, Magdalena, 22.—Universidad, Madera, 11.

Dirección General de Seguridad, Víctor Hugo, número 10.

Servicio de Incendios: Imperial, 10.

Juguetes

Casa Viloria

Plaza Mayor, 33

Portada amarilla

Teléfono 53.393

Fábrica de Plisados, Vainicas e incrustaciones mecánicas

LA CASA LA MAS ANTIGUA DE MADRID
SE HACEN TODA CLASE DE PLISADOS Y EN TODOS
LOS ANCHOS.—LA ÚNICA CASA QUE TIENE
SIEMPRE LAS ÚLTIMAS CREACIONES DE PARÍS.

ARTURO HUERTA
FERNANDO VI, 12, principal. TELEFONO, 33.681

Evitará Ud. los destrozos ocasionados en las paredes por los clavos y escarpas usando los tacos



Central: FERNANFLOR, 4.—Madrid.
Depósito: ALCALA, 99.—Madrid.

Gabán Angelus

PRINGIPE
:-7:-

Visiten la nueva exposición
DE GABANES, TRINCHERAS E IMPERMEABLES, a precios baratísimos.

VILLA-ROSA

RESTAURANT

El mejor y más típico en su género y el preferido por la buena Sociedad.

SERVICIO PERMANENTE.—PLATO DEL DIA
SERVICIO A LA CARTA

Visite usted VILLA-ROSA

Plaza del Príncipe Alfonso, 17.—Tel.º 12.270

Fotografía Laurgraff

Montera, 42, planta baja

Sucursal en Preciados, 16, planta baja

Magníficas postales desde tres ptas., kilométricos, pasaportes y carnets entregados en el acto.

SE HACEN AMPLIACIONES

Clemente y García

CAMISERÍA Y ROPA BLANCA

Equipos, canastillas, Batas, blusas
Especialidad en ropas para niños.

34, MAYOR, 34

LÍNEAS DE TRANVIAS

1	Sol-Salamanca.....	0,15
2	Sol-Arguñelles.....	0,15
3	Salamanca-Sol, 0,15.- Sol-Oudo.....	0,15
4	Sol-Ventós, 0,20.- Sol-Pardillas.....	0,15
	Servicio especial Plaza de Toros, Cda. de Mios, 0,20.- Toros.....	0,20
5	Sol-Pardillas.....	0,15
6	Goya-Sol, 0,15.- Sol-Arguñelles.....	0,15
7	Sol-Hipódromo.....	0,15
8	Bombilla-Sol, 0,30.- Sol-Hirao.....	0,15
9	Sol-Bombilla, 0,30.- Sol-Norie.....	0,20
10	Sol-Estación del Norte.....	0,20
11	Arguñelles-Bilbao-Rediro.....	0,15
12	Sol-Arguñelles (Rosales).....	0,15
13	Antón Martín-Sol, 0,10.- Sol-Odo.....	0,10
14	P. Vils-Sol, 0,25.- Sol-Quevedo.....	0,10
15	P. Vallecas-Sol, 0,25.- Sol-Cham- berí-Olavide.....	0,10
16	Sol-Pñico, 0,25.- Sol-A. Martín.....	0,10
17	C. Caminos-Sol, 0,10.- Sol-Pgs.....	0,05
18	Obelisco-Sol, 0,10.- Sol-S. Fco.....	0,10
19	C. Caminos-P. Alonso Martínez.....	0,10
20	C. Caminos-Red de San Luis.....	0,10
21	Sol-Pozas (por Leganillos).....	0,15
22	Pozas-Sol, 0,15.- Sol-Embajada.....	0,15
23	Sol-Fuentevilla.....	0,15
24	Sol-Myr.-Orb. Bajo, 0,20.- C. Alto.....	0,10
	Sol-Especial P. de Toros, Cda. de	
	Mios, 0,20.- Cda. de Toros.....	0,50
25	Plaza Mayor-Leganés.....	0,50
26	Cibes-Puerta de Toledo.....	0,15
27	Przas-Sol, 0,15.- Sol-Dehicias.....	0,15
28	Red de San Luis-Prosperidad.....	0,20
29	Fuente Vallecas-Antón Martín.....	0,20
30	Hipódromo-Chamartin la Rosa.....	0,15
31	Sol-Lrigo de León (por S.....	0,15
32	Santo Domingo-Pozas.....	0,15
33	Santo Domingo-Puerta del Angel.....	0,10
34	C. Caminos-Glorieta de Bilbao.....	0,10
35	C. Caminos-Glorieta de Bilbao.....	0,10
36	C. Caminos-Glorieta de Bilbao.....	0,10
37	Cibes-Fuente de la Princesa.....	0,15
38	Cibes-Goya (final).....	0,15
39	Pozas Plaza S. Cruz, P. V. R.....	0,15
40	Prosperidad-P. A. Martínez.....	0,15
41	S. Domingo-Pozas, 0,15.- Pozas.....	0,15
	E. Agrica, 0,10.- E. AGRIC.- Puerta de Hierro.....	0,20
42	Cibes-Hipódromo.....	0,15
43	Cibes-Pñico, 0,10.- Pigs-Vias.....	0,10
44	Cibes-Plaza Manuel Becerra.....	0,15
45	Prosperidad-Serrano.....	0,10
46	Plaza Mayor-Fuentevilla.....	0,05
47	Plaza Mayor-Mataderos.....	0,20
48	Quevedo. Cibes-P. Atocha.....	0,15
49	Glorieta Bilbao-Colón-Goya.....	0,15
50	Glorieta Ruiz Jiménez-G. Gde.....	0,15

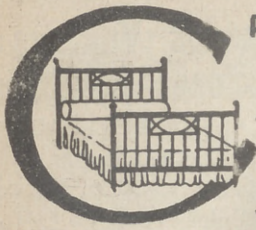

PARA ADQUIRIR LAS MEJORES
AMAS DORADAS
 dirigirse a la FABRICA
34. CALLE DE LA CABEZA 34

PRINCESA

A las 6,
 A las 10,15
 Don Juan Tenorio

Cine del Callao

A las 6. y 10, colosal programa de películas.

Cine Avenida

A las 6 y 10, escogido programa de películas. El próximo lunes día 5, no dejen de ir a ver la película, viva Madrid que es mi pueblo.

Real Cinema

A las 6, y 10, grandioso programa de películas.

Príncipe Alfonso

A las 6, y 10, colosal programa de películas.

Cine Ideal

A las seis y diez.
 grandioso programa de películas.

COMICO

A las 6,30
 La Casa de los Pingos
 y 10,30.
 La atropellaplatos

INFANTA ISABEL

A las 6,30
 ELA y ELA
 A las 10,30;
 El último lord

Apolo.—6,30 La morería.
 10,30 La parranda.

Alkázar —A las 6 y 10,30
 ¡Un millón!

Martín — 6,30, y 10,30 Viva
 la cotorra y Los Faroles.

Centro.—6,15 Las adelfas.
 10,30, D. Juan Tenorio.

Lara.—6, y 10,30, El auto-
 móvil del Rey.

REINA VICTORIA

A las 6 y
 A las 10,30
 Mi hermana Geneveva

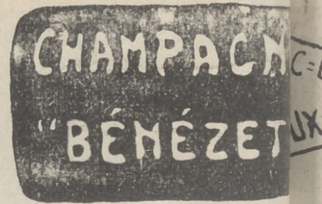

Para los que

Erase una
 morosa, rom-
 desdentada,
 corcovada,
 y de un color
 pretendiendo
 la bolsa le
 Miróla de
 del oro por
 la vieja suso
 le pareció

No
 porque
 que la
 y te vi

Me
 se me

ALBERTO

Pulseras de pedi-
 da especialidad



Ultimas
 creaciones

7, Carretas, 7

Acreditada y
BARQUILLO,
 Grandes existencias en
 para todas clases de
 guanos, borra
 Telefo

EL MEJOR REGALO
SERÁ SIN DUDA, UN OBJETO DE LA
ANTIGUA CERAMICA

:-: NIVEIRO :-:
DE TALAVERA

UNICA SUCURSAL EN MADRID
CALLE DE RECOLETOS 2, DUP.
(NO COMPRAR SIN VISITAR ESTA CASA)

CIRCO DE PRICE

A las 6, Matinée de moda.
10,15, dos debut: Trío Ho-
stons, malabares sobre
bambú; Frediani, extraordi-
narios acróbatas.

Romea—6,30, Las castigado-
ras. 10,30 Las lloronas.

Infanta Beatriz—6,15 y 10,30
Te quiero, te adoro.

Pavón.—6,15 y 10,30 Don
Juan Tenorio.

Fuencarral.—6, y 10, Don
Juan Tenorio

Comedia.—A las 10,30 Na-
poleón en la luna.

TEATRO ESLAVA

Compañía MARIA PALOU

A las 6,30
A las 10,30

DON JUAN TENORIO

ZARZUELA

A las 6.
La del Soto del Parral
10,30,
Martierra

Cine Doré

Monumental programa de pelícu-
las. Domingos y días festivos, des-
de las 4 de la tarde.

Cine Bilbao

A las 6,30 y 10,30; grandioso pro-
grama de películas.

Palacio de la Música

A las 5,30 y 10, formidable pro-
grama de películas. Los domingos y
días desde las 4 de la tarde.

Cinema Argüelles

A las 6, y 10, colosal pro-
grama de películas. Domingo y días
festivos desde las 4 de la tarde.

Cine Goya

A las 6, y 10, Estupendo pro-
grama de películas.

JAI-ALAI

A las 4
Primero, (a remonte), Gistolaza y Ve-
ga contra Ucin y Jacolo. Segundo, (a
pala), Gailarta y Araquistain contra
Jzayulrre Begoñés.

FABRICA DE IMPERMEABLES

Impermeables de señora desde 35 pesetas
Idem de caballero desde 40; id. trinchera,
tres telas, desde 40. Capitas para
niño, desde 7,50 pesetas.

FELIX RIESCO

Plaza del Progreso, 3.—Madrid

"EL CISNE"



Número, 44.708

C=DEMI=SEC.
UX=EXTRA=SEC.



1845
1928

an sueño dorado

a y fruncida,
atituerta,
dierna de ojos,
consumida,
omo una muerta,
por marido,
alegróse.
en substancia,
ortento,
po:
susó
ió u

a rica,
eder,
acabe

birro
eda;
nero
me
queda.

GOL:--:--:

ara y Colchonería.
MADRID
s adamsadas y listadas,
Duvets, plumas, mira-
écetera ecétera.
34.272

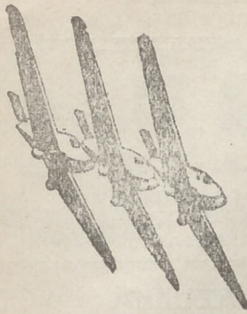

Unión Aérea Española, S. A.

MADRID: Calle Mayor, 4.
Teléfono 12.037.

Telegrama: Unionaerea.

SEVILLA: Trajano, 2.
Telegrama: Unionaerea.

LISBOA: Avenida de la
Libertad, 3. Teléfono 5.710.
Telegrama: Seraerport.

Con aviones trimotores «Junkers» completamente metálico

**HORARIOS
MADRID-SEVILLA**

	Lunes	Miércoles	Viernes
Salida de Getafe (Madrid) a las.	11,00	11,00	
Llegada a Tablada (Sevilla) a las	14,00	14,00	
	Martes	Jueves	Sábados
Salida de Tablada (Sevilla) a las	9,00	9,00	
Llegada a Getafe (Madrid) a las.	12,00	12,00	

MADRID-LISBOA

	Lunes	Miércoles	Viernes
Salida de Getafe (Madrid) a las.	11,15	11,15	
Llegada a Alverca (Lisboa) a las	14,45	14,45	
	Martes	Jueves	Sábado
Salida de Alverca (Lisboa) a las.	10,30	10,30	
Llegada a Getafe (Madrid) a las.	14,00	14,00	

PRECIOS

Madrid-Sevilla, 120 pesetas.—Madrid-Lisboa, 140 pesetas

Madrid.-Sus hoteles y sus precios.

NOMBRES	PRECIO EN EPOCA NORMAL			
	Pensión completa por día habitación.		Comidas.	
	Mín.	Máx.	Desayuno	Almuerzo
Grand Hotel.....	20	32	2,50	7
Hotel Alfonso XIII.....	20	45	1,50	8
Hotel Americano.....	12,50	30	1,50	6
Hotel Central.....	10,50	15	1	5
Hotel Continental.....	10	15	1	6
Hotel Inglés, S. A.....	20	20	2	8
Hotel Oriente.....	12	25	1	6
Hotel Roma.....	25	32	2,50	8
Palace Hotel.....	42,50		2,50	10

San Sebastián.—Hotel de France en Suisse.
desde 15 pesetas, Todo confort. Guetaria, 7.
Zaragoza.—Hotel Universo y Cuatro Naciones.

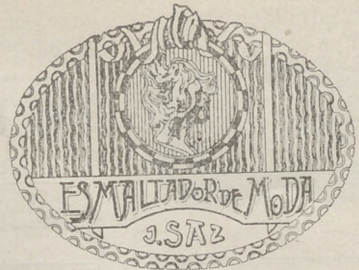

Esmaltes finos artísticos. Esmaltes traslucidos.
Sortijas de indios patentadas. Condecoraciones
civiles y militares. Escudos Heráldicos. Carte-
las en oro y plata para homenajes.

ATOCHA, 5 MADRID
Teléfono, 17.525

EL OZONOPINGO

RUY-RAM
cumple con los preceptos de la higiene
ISIDORO RUIZ

Carretas, 37, pral. Madrid

La Regional

Vinos finos de mesa. :-: Servicio a domicilio

Gran vino "El Padre Eterno"
y blanco "LA PALMA"

1, los Madrazos, 1

Teléfono 13563



Teléfono, 74.918

PARA HOMBRES

Ayer ventrudo,
hoy enjuto,
es que uso
LA FAJA DE JUSTO

JUSTO JUAN

Carmen, núm. 10
MADRID



Compañía madrileña de Urbanización

Tranvía de Cuatro Caminos-Ciudad Lineal-Ventas

Servicio días laborables: Por la mañana cada quince minutos; por la tarde cada diez minutos. Domingos y días festivos: Cada cinco minutos.

Tranvía de Cuatro Caminos a la Dehesa de la Villa

Servicio días laborables: Desde Cuatro Caminos cada diez minutos; desde la Red de San Luis (Gran Vía), coches discos núm 20, cada nueve minutos. Domingos y días festivos: Desde ambos puntos cada cinco minutos.

Tranvía desde Cuatro Caminos a Fuencarral

Cada treinta minutos.

Tranvía de Cuatro Caminos a Tetuán

Cada tres minutos. Servicio directo desde el Puente de Vallecas a Tetuán, coches discos número 14, cada diez minutos.

Tranvía de Ventas a Canillejas

Servicio cada hora, saliendo los coches de Ventas desde las 7,25 hasta las 22,25.

Ferrocarril a Colmenar Viejo

Salidas de trenes desde Cuatro Caminos: 9,32
Idem de Colmenar: 8,15.

SASTRERÍA

Cristóbal Benitez

Hortaleza. 84

Confecciones esmeradas —
— y precios económicos.

Unica casa: 84, HORTA EZA 84

Algunos museos que merecen visitarse

Arqueológico Nacional. Serrano, 13: De diez a cuatro diario; festivos, de diez a una.

Armería Real: De diez a una, diario, una peseta; jueves, gratis, de dos a tres.

Arte Moderno, Paseo de Recoletos, 20: De ocho a una, diario, una peseta; jueves y domingos, gratis.

Artillería, Méndez Núñez: De ocho y media a doce y media, diario, 0,25 pesetas; mañes y sábados, gratis.

Caballerizas Reales, Bailén, 8: De dos a cinco, diario, una a seis personas dos pesetas; lunes, gratis.

Museo Romántico, San Mateo, 13: De once a cuatro, entrada gratis.

Nacional de Ciencias Naturales, Castellana (Hipódromo): De nueve a doce, diario, y de nueve a doce y media, festivos.

Nacional del Prado, Paseo del Prado, 9: De diez a cuatro, diario, y de diez o dos, festivos; Domingos y jueves gratis.

Naval, P. Ministerios 7: De diez a una, diario.

PAPELERIA DE MODA



El mayor surtido en plumas estilográficas y lapiceros automáticos.
Casa especializada en artículos para regalo
VIUDA DE M. DE NAVARRO
Preciados 5 : MADRID : Tel. 10.197

¡Un momento!

Tome las señas de esta Casa, compre en ella una vez, y será la Papelería donde se surta siempre.

¡No lo olvide!

Palacio de la estilográfica

5, PRECIADOS, 5

MADRID



Casa Adoración

ULTIMAS NOVEDADES DE PARIS

Sombreros para señoras y niñas.

4, CALLE DEL PRADO, 4
TELEFONO 14226

“Cafés Vero”



Pruebe estos cafés.

Le gustarán mucho

Fuencarral, 103

TELÉFONO 52729

RELOJERIA

DE

MANUEL ALVAREZ

Compra y venta de relojes de todas clases, antiguos y modernos.

6, CALLE DEL PRADO, 6.—Teléf. 14226

Tarifa de Telégrafos

Giro telegráfico interior

Se admiten desde una peseta hasta 1 000. Sus derechos son el 1 por 100 de la cantidad que se gire, más 10 céntimos por el recibo.

Cuando los giros sean menores de 100 pesetas, se abonará una peseta por el premio y 10 céntimos por el recibo.

Las estaciones de segunda categoría pueden recibir giros hasta 500 pesetas y expedir hasta 1.000 pesetas.

Las de tercera categoría pueden recibir hasta 100 pesetas y expedir hasta 1.000.

Los giros urgentes abonarán, además, una sobretasa de tres pesetas.

Las horas son: de nueve de la mañana a nueve de la noche.

NACIONES		NACIONES	
Cada palabra en francos.		Cada palabra en francos.	
Alemania.....	0,25	Zona de influencia española occidental....	0,15
Argentina.....	3,20	Zona internacional.....	3,75
Argelia.....	0,23	Manila.....	2,85
Azores.....	0,75	México.....	3,35
Bélgica.....	0,22	Montenegro....	0,59
Creta.....	0,62	Noruega.....	1,60
Bosnia.....	0,36	Nueva York....	0,25
Bulgaria.....	0,39	Países Bajos..	3,80
China.....	4,00	Perú.....	0,52
Filandia.....	0,43	Polonia.....	0,70
Grecia.....	0,59	Portugal.....	0,45
Habana.....	2,45	Rumania.....	0,55
Inglaterra.....	0,51	Rusia.....	0,54
Italia.....	0,25	Servia.....	0,52
Japón.....	4,81	Suecia.....	0,75
Chile.....	6,85	Suiza.....	0,22
Luxemburgo...	0,22	Trípoli.....	0,22
Walta.....	0,46	Túnez.....	0,20
Zona de influencia española oriental y central.....	0,25	Turquía.....	0,58
		Yugoeslavia...	0,72
		Zona de influencia francesa..	0,40

Tarifa para el servicio de Automóviles

Al servicio público, clasificados por su categoría de fuerza y distinguidos por franjas en los colores azul, naranja y verde:

	Pesetas
FRANJA AZUL	
Los 800 primeros metros.....	0,80
Por cada 200 metros más.....	0,20
Por cada hora que el coche esté parado, en fracciones de 0,20.....	3,00
FRANJA NARANJA	
Los 800 primeros metros.....	0,60
Por cada 200 metros más.....	0,10 y 0,20
Por cada hora que el coche esté parado en fracciones de 0,10 y 0,20.....	4,00
FRANJA VERDE	
Los 800 primeros metros.....	0,40
Por cada 200 metros más.....	0,10
Por cada hora que el coche esté parado en fracciones de 0,10.....	3,00

LA CORUÑA

MARTIN NAVAZO

Vinos - Restaurant - Cervezas - Licores de todas las marcas - Mariscos del día - Aperitivos y bocadillos - La peña más clásica. — —

4, ALCALÁ 4

Kelotería y platería

Bisutería fina

CARLOS PERLA

Objetos para regalos, Relojes s desde 7 pesetas.

4, Carretas, 4

GRAN FERRETERIA - MATERIAL ELECTRICO
Especialidad en artículos para Colegios y Comunidades

PEDRO ORCASITAS

SUCESOR DE PEÑA

Agujas, cuchillos, tijeras, navajas de afeitar y de bolillo, Efectos de pescar. Batería de cocina. Herramientas para zapateros y guarnicioneros. — — Cubiertos. — —

Esparteros, 10 MADRID Teléfono 13346

OPTICA ARNAU

Gafas para sol, desde 1,50 Idem chofer desde 3,00. Vista cansada desde 3,50.



Composturas de todas clases — — Elegancia y economía

Antes de comprar visiten esta casa

4, Plaza Matute, 4

Mesón del Segoviano

El más popular de la Corte, donde se admiran los famosos frescos pintados por el gran artista granadino Arturo Gil Alguacil.—Espacioso Garage.

Cava Baja, 28 y 41.—Teléfono 14.853

FÁBRICA Y ALMACÉN

de pianos, órganos y armoniums

Ricardo Rodríguez

VENTAS AL CONTADO Y A PLAZOS

Despacho: Ventura de la Vega, 3

Talleres: Pizarro 19 (Palacio de Chesta)

Teléfono 12.344



Espectáculos de Madrid

Nuestra Revista diaria, programa general de la capital, es la propaganda que a usted le conviene.

Nuestra mayor garantía a su vista es los siete años que el 21 de Noviembre próximo, cumplimos, en su publicación sin interrupción.

Espectáculos de Madrid

por su seriedad y extensión en sus repartos diarios, es el mejor periódico anunciador de España.

¿Quiere prosperar en sus negocios y aumentar sus ventas? Pida detalles y condiciones de sus anuncios en

2, Conde de Romanones, 2



EL ENCANTO DEL HOGAR



"Vampiro"

A. E. G.

LIMPIA TODO SIN TRABAJO ALGUNO

"Dandy"

A. E. G.

GARANTIZA

BRILLO ESPEJO



Pida usted demostraciones gratuitas al

Teléfono 52.098

A. E. G.-Paseo de Recoletos, núm. 17



TELEFUNKEN

Aparatos de lámparas, de galena, auriculares
cascos, altavoces, lámparas.

Detalles de todas clases facilita el Representante exclusivo para España y Portugal

A. E. G.-Ibérica de Electricidad, S. A.

Madrid, Paseo de Recoletos, 17

y sus oficinas en Barcelona, Bilbao, Gijón,
Sevilla, Valencia, Granada y Zaragoza.

