

Sexto año de publicación no interrumpida.

1844

# ESPECTÁCULOS DE MADRID

REVISTA DIARIA  
Y  
GUIA DE LA CAPITAL

CRÓNICAS = NOVELAS = PASATIEMPOS =  
TEATROS = TOROS = CINES = VARIETÉS Y SPORT

— *Se reparte gratis* —



— DIRECCIÓN —

CONDE DE ROMANONES, 2. — ESQ. A CONCEPCIÓN JERÓNIMA



## UNIÓN MUSICAL ESPAÑOLA

Carrera de San Jerónimo, 30 (edificio propiedad) , Preciosos, 5.

Autopianos, Pianos, Armoniums, Instrumentos accesorios, Rollos Diana,  
Música Española y Extranjera. AUTOPIANOS DE ALQUILER.

*Casa la más surtida y más barata de España.*

# LA MARAVILLA DEL SIGLO



¿Há oído Ud. la Nueva Gramola con Cámara Acústica «Reentrante»? En caso negativo, hágalo en seguida. Acuda sin pérdida de tiempo a un agente nuestro y pida una audición musical con este nuevo instrumento. Al escuchar las primeras notas sentirá usted la sensación de que los artistas se hallan en su presencia. Su ánimo quedará cautivado ante esta nueva maravilla y radiante de placer, deseará Ud. adquirir este prodigioso aparato que reproduce todos los sonidos musicales con una precisión verdadera admirable. Una sola audición le convencerá.

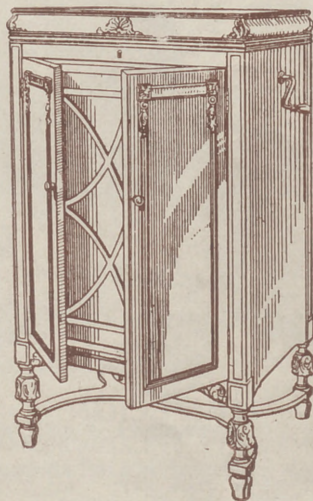

## La Voz de su Amo

COMPAÑÍA DEL GRAMÓFONO, S. A. E.  
Avenida Pi y Margall, 1.—MADRID

Fábrica:  
Urgel N.º 2  
BARCELONA



**Distribución de nuestras tiradas**

Todos los días, de doce y media a dos en los Casinos de Madrid, Bellas Artes, Gran Peña; en los Hoteles Palace, Ritz, París, Inglés, Reina Victoria y Regina.—De cuatro a cinco de la tarde, en los siguientes Cafés y de esta forma: *Martes, Fieles y Sábados*, Cafés Oriental, Lisboa, Puerto Rico, Universal, Colonial y Madrid; *Miércoles, Viernes y Domingos*, Cafés Fornos, Lion d'Or, Maison Dorée, Café-Bar La Montaña, Savoia y Norte.

Diariamente se reparte también en los Bares Villa-Rosa, Plaza de Santa Ana, 17, «Madrid-Sevilla» y en Echegaray, 21.—Lo que avisamos a los Srs. anunciantes para que lo comprueben.

Para toda clase de anuncios y propagandas dirijanse a la Dirección

**2, Conde de Romanones, 2**

(Esquina a Concepción Jerónima)



**Tarifa general de la Compañía del Metro pitano Alfonso XIII**

	Sol-Ventas, 0,20	Sol-Vailecas, 0,20	Sol-Norte, 0,25
Quedado..	20	20	20
S. Bernardo	20	20	20
Noviciado	20	20	20
St. Domingo	20	20	20
Isabel II.	20	20	20
Sevilla...	20	20	20
Banco...	20	20	20
Retiro...	20	20	20
P. Vergara	20	20	20
Goya...	20	20	20
M. Becerra	20	20	20
Ventas...	20	20	20
P. Vailecas	20	20	20
Pacifico...	20	20	20
M. Pelayo	20	20	20
Atocha...	20	20	20
A. Martín	20	20	20
Progreso...	20	20	20
P. del Sol	20	20	20
Gran Vía	20	20	20
Bilbao...	20	20	20
Chamberí	20	20	20
Iglesia...	20	20	20
Rios Rosas	20	20	20
C. Caminos	20	20	20

**Sastrería LA CATEDRAL DE LA MODA**  
de **HERRERO-REY**

EX-CORTADORES DE LA CASA

**LORITE**

COLEGIATA, 14

TELEFONO 10.251

**LA CHOCOLATERA**  
MARCA REGISTRADA  
**ANTONIO MENÉNDEZ**  
EXDEPENDIENTE DE VENANCIO VÁZQUEZ,  
CAFÉS, CHOCOLATES Y TÉS  
SON LOS PREFERIDOS  
**22-HUERTAS-22.** (frente a Príncipe)  
TELF. 10.251.-NO TIENE SUCURSALES  
**MADRID**

**NO TIENE SUCURSALES**

# Horario de trenes.

Desde el 1.º de Julio regirán las siguientes horas para la salida de Madrid y llegada a la misma ciudad de los trenes:

	Salida de Madrid	Llegada a Madrid
<b>Compañía del Norte.</b>		
Expreso Hendaya (vía Avila).....	21,30 22,30	7-9
Expreso Galicia (vía Avila).....	19,20	9,40
Rápido Hendaya (vía Avila; nuevo)	9,30	21,20
Rápido Hendaya .....	10	21
Sudexpreso Francia (vía Avila)....	22	9,15
Rápido Asturias-Santander .....	9	22,15
Expreso Santander.....	20,45	10,25
Correo Santander (vía Segovia)....	19,30	8,15
Correo Galicia (vía Avila).....	19,45	7,45
Expreso Asturias (vía Segovia) ...	20,15	8
Correo Hendaya (vía Avila).....	22,45	6
Mixto Francia-Bilbao (vía Avila)..	6	19,40
Mixto Galicia (vía Segovia).....	10,25	14,50
Mensajerías Segovia.....	20	15,45
Ligero Avila.....	7,45 17,10	12-20,45
Ligero Segovia.....	8-18	11-20,25
Ligero Cercedilla.....	14,10	18
Ligero Tegovia (domingos).....	7,30	23,10
Tranvía Pozuelo (domingos).....	21	21,45
Tranvía Pozuelo.....	16,35	18,47
Tranvía Escorial (domingos).....	10,10	18
Tranvía Navalperal.....	18,20	8,48
<b>Madrid-Cáceres-Portugal.</b>		
Ráp Lisboa.....	23,28	8,26
Corr. Lisboa.....	20,25	9,05
Mix. Salamanca-Cáceres.....	8,45	19,50
Mix Talavera.....	14	16
Mix. Griñón.....	21	6,55
<b>Madrid-Zaragoza Alicante</b>		
Exp. Barcelona.....	9,30	22,20
Exp. Alicante Valencia-Cartagena..	9,30	22
Exp. Andalucía.....	9,50	20,30
Expreso Barcelona y Zaragoza....	20	9,20
Exp. Andalucía.....	22,40	8,50
Expreso Algeciras.....	21,25	9,40
Rápido Toledo.....	9,12	20,10
Rápido Badajoz (alterno) .....	8,40	21,20
Correo Barcelona y Zaragoza.....	21,10	8,15
Correo Zaragoza.....	18,50	11,35
Correo Andalucía.....	22	7
Correo Badajóz.....	19	9,25
Correo-expreso Alicante.....	20,35	7,30
Correo-expreso Valencia.....	21,35	8,35
Correo-expreso Cartagena.....	23	8
Correo Cuenca.....	18,30	11
Correo Toledo.....	18	10,15
Omnibus Guadalajara.....	10	9
—	16,30	17,35
—	20,10	21,10
Omnibus Barcelona.....	7	20,10
Omnibus Sigüenza.....	13,20	14,50

Omnibus Aranjuez.....	13	15,35
Omnibus Toledo.....	7,45	14,35
—	21,15	22,15
Omnibus Alcázar.....	17,15	11,40
Mixto Alcázar.....	10,20	18
Mixto Andalucía y Cuenca.....	7	21,40
Mixto Aranjuez.....	19,30	16,30
Mixto Badajóz y Toledo.....	12	17,25
Tranvía Getafe .....	6,20	7,45
—	9	13,15
—	14,15	19,10
Omnibus Guadalajara (domingos y días festivos, durante el verano),	8,20	21,8
Omnibus Aranjuez (domingos y días festivos durante el verano)..	7,10	21,07

## Felipe Ramos-Izquierdo

Muebles de lujo - Tapicería  
Decoración - Camas de bronce

Fernando VI, n.º 15 Teléf 31520

MADRID

## Hotel Universo y Cuatro Naciones

ZARAGOZA

RESTAURANT DE PRIMER ORDEN

Ascensor eléctrico - Calefacción a vapor.-Agua corriente, fría y caliente. Habitaciones con baño Autobús en las estaciones. -Grandes salones para banquetes

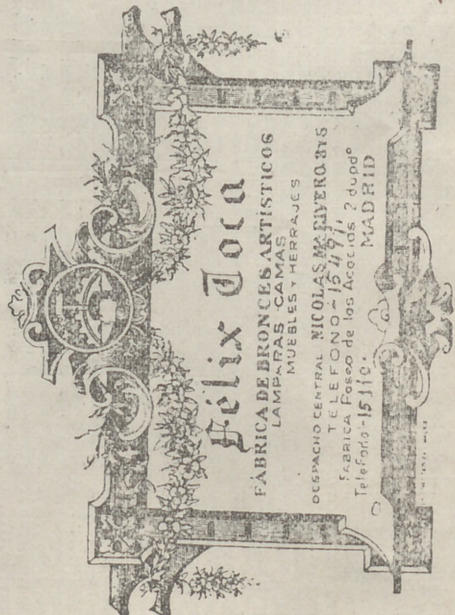

## Edificios públicos

### Ministerios

Presidencia, Paseo de la Castellana, 3, Teléfono 30.165.—Estado, Plaza de la Provincia, 3, Teléfono 16.547.—Fomento, Paseo de Atocha, 1 y 3, Teléfono 10.062.—Gobernación, Puerta del Sol, 7 y Correo, 1, Teléf. 53.039.—Gracia y Justicia, San Bernardo, 47, Teléf. 14.883.—Guerra, Alcalá, 47, Prim, 10 y 12 y Barquillo 10, Teléf. 12.608.—Hacienda, Alcalá, 11 y Aduana, 10, Teléf. 11.397.—Instrucción Pública y Bellas Artes, Paseo de Atocha, 1 y 3, Teléf. 10.402.—Marina, Plaza de los Ministerios, 7 y Bailén, 5, Teléf. 13.296.—Trabajo, Comercio e Industria, Marqués de la Ensenada, 8.

### Juzgados Municipales.

Chamberí, Fuencarral, 91.—Palacio, Tutor, 20.—Inclusa, Estudios, 3.—Latina, Carrera de San Francisco, 8.—Hospicio, Barco, 26.—Buena Vista, Belén, 2.—Centro, Santa Catalina, 1.—Congreso, León, 40 y 42.—Hospital, Magdalena, 22.—Universidad, Madera, 11.

Dirección General de Seguridad, Victor Hugo, número 10.

Servicio de Incendios: Imperial, 10.

## Juguetes

### Casa Vitoria

Plaza Mayor, 33

Portada amarilla

Teléfono 53.398

## Fábrica de Plisados, Vainicas e incrustaciones mecánicas

LA CASA LA MAS ANTIGUA DE MADRID  
SE HACEN TODA CLASE DE PLISADOS Y EN TODOS  
LOS ANCHOS.—LA ÚNICA CASA QUE TIENE  
SIEMPRE LAS ÚLTIMAS CREACIONES DE PARÍS.

### ARTURO HUERTA

FERNANDO VI, 12, principal. TELEFONO, 33.681

Evitará Ud. los destrozos ocasionados en las paredes por los clavos y escarpías usando los tacos



Central: FERNANFLOR, 4.—Madrid.  
Depósito: ALCALA, 99.—Madrid.

## Gabán Angelus

PRINCIPE

: - 7 - :

Visiten la nueva exposición  
DE GABANES, TRINCHERAS E IMPERMEABLES, a precios baratísimos.

## VILLA-ROSA

RESTAURANT

El mejor y más típico en su género y el preferido por la buena Sociedad.

SERVICIO PERMANENTE.—PLATO DEL DIA  
SERVICIO A LA CARTA

Visite usted VILLA-ROSA

Plaza del Principe Alfonso, 17.—Tel.° 12.270

## Fotografía Laurgraff

Montera, 42, planta baja

Sucursal en Preciados, 16, planta baja

Magníficas postales desde tres ptas., kilométricos, pasaportes y carnets entregados en el acto.

SE HACEN AMPLIACIONES

## Clemente y García

CAMISERÍA Y ROPA BLANCA

Equipos, canastillas, Batas, blusas  
Especialidad en ropas para niños.

34, MAYOR, 34

## LÍNEAS DE TRANVIAS

1	Sol-Salamanca.....	0,15
2	Sol-Arguñelles.....	0,15
3	Salamanca-Sol, 0,15.—Sol-Qudo.....	0,10
4	Sol-Ventas, 0,20.—Sol-Pardina.....	0,15
	Servicio especial Plaza de Toros, Cda. de Nilos, 0,20.—Toros.....	0,30
5	Sol-Pardina.....	0,15
6	Goya-Sol, 0,16.—Sol-Arguñelles.....	0,15
7	Sol-Hipódromo.....	0,15
8	Bombilla-Sol, 0,30.—Sol-Horno.....	0,15
9	Sol-Estación del Norte.....	0,20
10	Arguñelles-Bilbao-Retiro.....	0,15
11	Sol-Arguñelles (Rosales).....	0,15
12	Antón Martín-Sol, 0,10.—Sol-Qudo.....	0,10
13	P. Vile-Sol, 0,25.—Sol-Quevedo.....	0,10
14	P. Valcares-Sol, 0,25.—Sol-Cham- berí-Olavide.....	0,10
15	Sol-Fico, 0,25.—Sol-A. Martín.....	0,10
16	C. Caminos-Sol, 0,10.—Sol-Pgs.....	0,05
17	Obelisco-Sol, 0,10.—Sol-S. Fco.....	0,10
18	C. Caminos-P. Alcnso Martínez.....	0,10
19	C. Caminos-Red de San Luis.....	0,10
20	Sol-Pozas (por Leganitos).....	0,15
21	Pozas-Sol, 0,15.—Sol-Embajds.....	0,15
22	Sol-Fuenteclilla.....	0,10
23	P. Mjr.-Crb. Bajo, 0,30.—C. Alfó.....	0,10
24	Sol-Especial P. de Toros, Cda. de	0,15
25	Nilos, 0,30.—Cda. de Toros.....	0,50
26	Plaza Mayor-Leganés.....	0,50
27	Cibeles-Puerta de Toledo.....	0,15
28	Red de San Luis-Prosperidad.....	0,20
29	Hipódromo-Chamartin la Rosa.....	0,15
30	Sol-Liego de León (por S.).....	0,15
31	Santo Domingo-Estación Norte.....	0,15
32	Santo Domingo-Pozas.....	0,10
33	Plaza Mayor-Fuenteclilla.....	0,10
34	C. Caminos-Glorieta de Bilbao.....	0,15
35	Cibeles-Fuente de la Princesa.....	0,15
36	Pozas Plaza S. Cruz, P. V. R.....	0,15
37	Prosperidad-P. A. Martínez.....	0,15
38	Domingo-Pozas, 0,15.—Pozas- E. Agrnc.a, 0,10.—E. Agric.a.....	0,15
39	Puerta de Hierro.....	0,20
40	Cibeles-Hipódromo.....	0,15
41	Cibeles-Pas. 0,10.—Pasos-Visa.....	0,10
42	Cibeles-Plaza Manuel Becerra.....	0,15
43	Prosperidad-Serrano.....	0,10
44	Plaza Mayor-Fuenteclilla.....	0,05
45	Plaza Mayor-Magaderos.....	0,20
46	Quevedo-Cibeles-P. Alcnso.....	0,15
47	Glorieta Bilbao-Cofón-Goya.....	0,15
48	Glorieta Ruiz Jiménez-G. Ezde.....	0,15

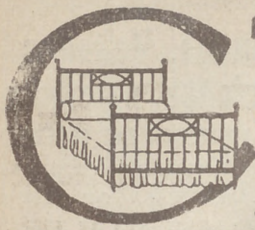

PARA ADQUIRIR LAS MEJORES  
**AMAS DORADAS**  
 dirigirse a la FABRICA  
 34. CALLE DE LA CABEZA 34

**PRINCESA**

A las 6,  
 A las 10,15  
 Don Juan Tenorio

**Cine del Callao**

A las 6, y 10, colosal programa de películas.

**Cine Avenida**

A las 6 y 10, escogido programa de películas. El próximo lunes día 5, no dejen de ir a ver la película, viva Madrid que es mi pueblo.

**Real Cinema**

A las 6, y 10, grandioso programa de películas.

**Príncipe Alfonso**

A las 6, y 10, colosal programa de películas.

**Cine Ideal**

A las seis y diez.  
 grandioso programa de películas.

**COMICÓ**

A las 6,30  
 y 10,30.  
 La atropellaplatos

**INFANTA ISABEL**

A las 6,30  
 El último lord  
 A las 10,30;  
 £6££ y £6££

Apolo. - 6.30 La morería.  
 10,30 La parranda.

Alkazar - A las 6 y 10,30  
 ¡Un millón!

Martín - 6,30, y 10,30 Los  
 Faroles.

Centro. - A las 6, y 10,30,  
 D. Juan Tenorio.

Lara. - 6, y 10,30, El auto-  
 móvil del Rey.

**REINA VICTORIA**

A las 6 y  
 A las 10,30  
 Mi hermana Geneveva



**El ángel**

Cuando se ha sol,  
 del fondo de los eva  
 cuando ya del cre  
 ni una lga;  
 cuando arrojan fun  
 los senos de sus  
 cuando se quejan  
 y llora  
 un ángel con dul  
 acude a nuestra  
 y el lecho de la  
 defendi  
 es el Angel del s  
 estrella del hogar  
 el Angel que las  
 el Ange

**ALBERTO**

Pulseras de pedi-  
 da, especialidad.



Ultimas  
 creaciones

**7, Carretas, 7**

: - : - : A R  
 Acreditada y am  
**BARQUILLO, 30**  
 Grandes existencias en  
 para todas clases de  
 guanos, borra  
 Teléfono 34

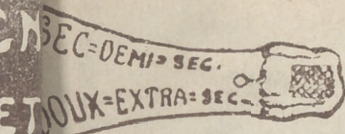

... hoy 2 de  
... mbre de 1928

... ga guarda

... ha sol, cuando la noche  
... levanta;  
... no queda  
... ga;  
... n f...  
... rumbres  
... montañas;  
... os ríos.  
... ejan  
... ra;  
... risa  
... rada  
... el niño  
... alas,  
... el s...  
... amores,  
... casa,  
... njuga:  
... arda.

A. F. GRILO.

**R GOL: - : - :**  
... a y Colchonería.  
... MADRID  
... s adamasgadas y listadas,  
... Duvets, plumas, mira  
... céctera ecéctera.  
... 4.272

EL MEJOR REGALO  
SERÁ SIN DUDA, UN OBJETO DE LA  
ANTIGUA CERAMICA  
**:-: NIVEIRO :-:**  
DE TALAVERA  
UNICA SUCURSAL EN MADRID  
CALLE DE RECOLETOS 2, DUP.  
(NO COMPRAR SIN VISITAR ESTA CASA)

**CIRCO DE PRICE**

Gran velada de

**BOXEO**

Romea—6,30, Las castigado-  
ras. 10,30 Las lloronas.

Infanta Beatriz—6,15 y 10,30  
Te quiero, te adoro.

Pavón.— 6 y 10,15 Don  
Juan Tenorio.

Fuencarral.— 6, y 10, Don  
Juan Tenorio

Comedia.— A las 10,30 Na-  
poleón en la luna.

**TEATRO ESLAVA**

Compañía MARIA PALOU

A las 6,30  
A las 10,30

DON JUAN TENORIO

**ZARZUELA**

A las 6.

La del Soto del Parral

10,30,

Martierra

**Cine Doré**

Monumental programa de pelícu-  
las. Domingos y días festivos, des-  
de las 4 de la tarde.

**Cine Bilbao**

A las 6,30 y 10,30; grandioso pro-  
grama de películas.

**Palacio de la Música**

A las 5,30 y 10, formidable pro-  
grama de películas. Los domingos y  
días desde las 4 de la tarde.

**Cinema, Argüelles**

A las 6, y 10, colosal pro-  
grama de películas. Domingo y días  
festivos desde las 4 de la tarde.

**Cine Goya**

A las 6, y 10, Esfupendo pro-  
grama de películas.

**JAI-ALAI**

A las 4

Primero, (a remonte), Estolaza y Ve-  
ga contra Uein y Jacolo. Segundo, (a  
pala), Gailarta y Araquistain contra  
Jzayulre Begoñés.

"EL CISNE"



Número, 44.708

**FABRICA DE IMPERMEABLES**

Impermeables de señora desde 35 pesetas  
Idem de caballero desde 40; id. trinchera,  
tres telas, desde 40. Capitas para  
niño, desde 7,50 pesetas.

**FELIX RIESCO**

Plaza del Progreso, 3.—Madrid



**Unión Aérea Española, S. A.**

MADRID: Calle Mayor, 4.  
Teléfono 12.037.

Telegrama: Unionaerea.

SEVILLA: Trajano, 2.  
Telegrama: Unionaerea.

LISBOA: Avenida de la  
Libertad, 3. Teléfono 5.710.  
Telegrama: Seraerport.

Con aviones trimotores «Junkers» completamente metálico

**HORARIOS  
MADRID-SEVILLA**

	Lunes	Miércoles	Viernes
Salida de Getafe (Madrid) a las.	11,00	11,00	
Llegada a Tablada (Sevilla) a las	14,00	14,00	
	Martes	Jueves	Sábados
Salida de Tablada (Sevilla) a las	9,00	9,00	
Llegada a Getafe (Madrid) a las.	12,00	12,00	

**MADRID-LISBOA**

	Lunes	Miércoles	Viernes
Salida de Getafe (Madrid) a las.	11,15	11,15	
Llegada a Alverca (Lisboa) a las	14,45	14,45	
	Martes	Jueves	Sábado
Salida de Alverca (Lisboa) a las.	10,30	10,30	
Llegada a Getafe (Madrid) a las.	14,00	14,00	

**PRECIOS**

Madrid-Sevilla, 120 pesetas.—Madrid-Lisboa, 140 pesetas

**Madrid. Sus hoteles y sus precios.**

PRECIO EN EPOCA NORMAL

Pensión completa por día habitación.	Comidas.		Baño.	Servidumbre.
	Desayuno	Almuerzo		
Mín.	Máx.			
20	32	7	2	16
20	45	8	2	15
12,50	30	6	2	12,50
10,50	15	5	2	10
10	15	6	2	10
20	25	8	2	15
25	32	6	1,50	10
25	32	8	1,50	15
42,50		10	2,50	20

**NOMBRES**

- Grand Hotel.....
- Hotel Alfonso XIII.....
- Hotel Americano.....
- Hotel Central.....
- Hotel Continental.....
- Hotel Inglés, S. A.....
- Hotel Oriente.....
- Hotel Roma.....
- Palace Hotel.....

San Sebastián.—Hotel de France en Suisse. desde 15 pesetas. Todo confort. Guetaria, 7.  
Zaragoza.—Hotel Universo y Cuatro Naciones.



Esmaltes finos artísticos. Esmaltes traslucidos. Sortijas de indios patentadas. Condecoraciones civiles y militares. Escudos Heráldicos. Cartelas en oro y plata para homenajes.

**ATOCHA, 5 MADRID**  
Teléfono, 17.525

EL OZONOPINO

**RUY-RAM**  
cumple con los preceptos de la higiene  
**ISIDORO RUIZ**

Carretas, 37, pral. Madrid

**La Regional**

Vinos finos de mesa. :-: Servicio a domicilio

Gran vino "El Padre Eterno"  
y blanco "LA PALMA"

**1, Los Madrazos, 1**  
Teléfono 13563

*Luis Seijo*



COLEGIATA-6-MADRID.  
Teléfono, 74.918

**PARA HOMBRES**

Ayer ventrudo,  
hoy enjuto,  
es que uso  
LA FAJA DE JUSTO



**JUSTO JUAN**  
Carmen, núm. 10  
**MADRID**



## Compañía madrileña de Urbanización

### Tranvía de Cuatro Caminos-Ciudad Lineal-Ventas

Servicio días laborables: Por la mañana cada quince minutos; por la tarde cada diez minutos. Domingos y días festivos: Cada cinco minutos.

### Tranvía de Cuatro Caminos a la Dehesa de la Villa

Servicio días laborables: Desde Cuatro Caminos cada diez minutos; desde la Red de San Luis (Gran Vía), coches discos núm 20, cada nueve minutos. Domingos y días festivos: Desde ambos puntos cada cinco minutos.

### Tranvía desde Cuatro Caminos a Fuencarral

Cada treinta minutos.

### Tranvía de Cuatro Caminos a Tetuán

Cada tres minutos. Servicio directo desde el Puente de Vallecas a Tetuán, coches discos número 14, cada diez minutos.

### Tranvía de Ventas a Canillejas

Servicio cada hora, saliendo los coches de Ventas desde las 7,25 hasta las 22,25.

### Ferrocarril a Colmenar Viejo

Salidas de trenes desde Cuatro Caminos: 9,32  
Idem de Colmenar: 8,15.

## SASTRERÍA

### Cristóbal Benitez

Hortaleza. 84

Confecciones esmeradas —  
— y precios económicos.

Unica casa: 84, HORTA EZA 84

## Algunos museos que merecen visitarse

*Arqueológico Nacional*, Serrano, 13: De diez a cuatro diario; festivos, de diez a una.

*Armería Real*: De diez a una, diario, una peseta; jueves, gratis, de dos a tres.

*Arte Moderno*, Paseo de Recoletos, 20: De ocho a una, diario, una peseta; jueves y domingos, gratis.

*Artillería*, Méndez Núñez: De ocho y media a doce y media, diario, 0,25 pesetas; martes y sábados, gratis.

*Caballerizas Reales*, Bailén, 8: De dos a cinco, diario, una a seis personas dos pesetas; lunes, gratis.

*Museo Romántico*, San Mateo, 13: De once a cuatro, entrada gratis.

*Nacional de Ciencias Naturales*, Castellana (Hipódromo): De nueve a doce, diario, y de nueve a doce y media, festivos.

*Nacional del Prado*, Paseo del Prado, 9: De diez a cuatro, diario, y de diez a dos, festivos; Domingos y jueves gratis.

*Naval*, P. Ministerios 7: De diez a una, diario.

PAPELERIA  
DE  
MODA

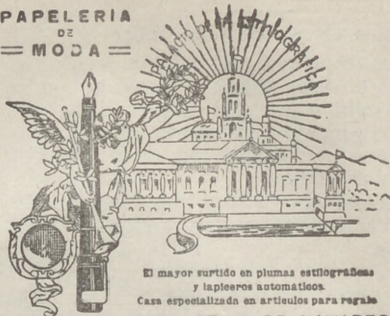

El mayor surtido en plumas estilográficas y lapiceros automáticos.  
Casa especializada en artículos para regalo  
VIUDA DE M. DE NAVARRO  
Preciados 5 : MADRID : Tel. 10.197

¡¡Un momento!!

Tome las señas de esta Casa, compre en ella una vez, y será la Papelería donde se surta siempre.

¡¡No lo olvidel!

Palacio de la estilográfica

5, PRECIADOS, 5

MADRID



## Casa Adoración

ULTIMAS NOVEDADES  
DE PARIS

Sombreros  
para  
señoras  
y niñas.

4, CALLE DEL PRADO, 4  
TELEFONO 14226

## “Cafés Vere”

Pruebe estos cafés.

Le gustarán mucho

Fuencarral, 103

TELÉFONO 52729

RELOJERIA  
DE

## MANUEL ALVAREZ

Compra y venta de relojes de todas clases, antiguos y modernos.

6, CALLE DEL PRADO, 6.—Teléf. 14226

## Tarifa de Telégrafos

### Giro telegráfico interior

Se admiten desde una peseta hasta 1 000. Sus derechos son el 1 por 100 de la cantidad que se gire, más 10 céntimos por el recibo.

Cuando los giros sean menores de 100 pesetas, se abonará una peseta por el premio y 10 céntimos por el recibo.

Las estaciones de segunda categoría pueden recibir gtros hasta 500 pesetas y expedir hasta 1.000 pesetas.

Las de tercera categoría pueden recibir hasta 100 pesetas y expedir hasta 1.000.

Los giros urgentes abonarán, además una sobrefecha de tres pesetas.

Las horas son: de nueve de la mañana a nueve de la noche.

NACIONES		NACIONES	
Cada palabra en francos.		Cada palabra en francos.	
Alemania . . . . .	0.25	Zona de influencia española	
Argentina . . . . .	3.20	occidental . . . . .	0.15
Argelia . . . . .	0.25	Zona internacional . . . . .	3.75
Azores . . . . .	0.75	Manila . . . . .	2.85
Bélgica . . . . .	0.22	México . . . . .	3.35
Creta . . . . .	0.62	Montenegro . . . . .	0.59
Bosnia . . . . .	0.36	Noruega . . . . .	1.60
Bulgaria . . . . .	0.39	Nueva York . . . . .	0.25
China . . . . .	4.00	Países Bajos . . . . .	3.80
Filandia . . . . .	0.45	Perú . . . . .	0.32
Grecia . . . . .	0.59	Polonia . . . . .	0.70
Habana . . . . .	2.45	Portugal . . . . .	0.45
Inglaterra . . . . .	0.51	Rumania . . . . .	0.55
Italia . . . . .	0.25	Rusia . . . . .	0.54
Japón . . . . .	4.81	Servia . . . . .	0.52
Chile . . . . .	6.85	Suecia . . . . .	0.75
Luxemburgo . . . . .	0.22	Suiza . . . . .	0.22
Walta . . . . .	0.46	Trípoli . . . . .	0.22
Zona de influencia española oriental y central . . . . .	0.25	Túnez . . . . .	0.20
		Turquía . . . . .	0.58
		Yugoslavia . . . . .	0.72
		Zona de influencia francesa . . . . .	0.40

## Tarifa para el servicio de Automóviles

Al servicio público, clasificados por su categoría de fuerza y distinguidos por franjas en los colores azul, naranja y verde:

	Pesetas
<b>FRANJA AZUL</b>	
Los 800 primeros metros . . . . .	0,80
Por cada 200 metros más . . . . .	0,20
Por cada hora que el coche esté parado, en fracciones de 0,20 . . . . .	3,00
<b>FRANJA NARANJA</b>	
Los 800 primeros metros . . . . .	0,60
Por cada 200 metros más . . . . .	0,10 y 0,20
Por cada hora que el coche esté parado en fracciones de 0,10 y 0,20 . . . . .	4,00
<b>FRANJA VERDE</b>	
Los 800 primeros metros . . . . .	0,40
Por cada 200 metros más . . . . .	0,10
Por cada hora que el coche esté parado en fracciones de 0,10 . . . . .	3,00

# LA CORUÑA

## MARTIN NAVAZO

Vinos - Restaurant - Cervezas - Licores de todas las marcas - Mariscos del día - Aperitivos y bocadillos - La — — peña más clásica. — —

4, ALCALÁ 4

## Kelotería y platería

### Bisutería fina

# CARLOS PERLA

Objetos para regalos, Relojes desde 7 pesetas.

4. Carretas, 4

GRAN FERRETERIA - MATERIAL ELECTRICO  
Especialidad en artículos para Colegios y Comunidades

## PEDRO ORCASITAS

SUCESOR DE PEÑA

Agujas, cuchillos, tijeras, navajas de afeitar y de bolillo, Efectos de pescar. Batería de cocina. Herramientas para zapateros y guarnicioneros. — — Cubiertos. — —

Espantereros, 10 MADRID Teléfono 13346

## OPTICA ARNAU

Gafas para sol, desde 1,50 Idem chofer desde 3,00. Vista cansada desde 3,50.



Composturas de todas clases — — Elegancia y economía

Antes de comprar visiten esta casa  
4, Plaza Matute, 4

## Mesón del Segoviano

El más popular de la Corte, donde se admiran los famosos frescos pintados por el gran artista granadino Arturo Gil Alguacil.—Espacioso Garage. Cava Baja, 28 y 41.—Teléfono 14.853

## FÁBRICA Y ALMACÉN

de pianos, órganos y armoniums  
**Ricardo Rodríguez**

VENTAS AL CONTADO Y A PLAZOS

Despacho: Ventura de la Vega, 3  
Talleres: Pizarro 19 (Palacio de Geste) Teléfono 12.344



# Espectáculos de Madrid

Nuestra Revista diaria, programa general de la capital, es la propaganda que a usted le conviene.

Nuestra mayor garantía a su vista es los siete años que el 21 de Noviembre próximo, cumplimos, en su publicación sin interrupción.

## Espectáculos de Madrid

por su seriedad y extensión en sus repartos diarios, es el mejor periódico anunciador de España.

¿Quiere prosperar en sus negocios y aumentar sus ventas? Pida detalles y condiciones de sus anuncios en

**2, Conde de Romanones, 2**



# EL ENCANTO DEL HOGAR



**"Vampiro"**

A. E. G.

LIMPIA TODO SIN TRABAJO ALGUNO

**"Dandy"**

A. E. G.

GARANTIZA

BRILLO ESPEJO



Pida usted demostraciones gratuitas al

**Teléfono 52.098**

**A. E. G.-Paseo de Recoletos, núm. 17**



## TELEFUNKEN

Aparatos de lámparas, de galena, auriculares  
cascos, altavoces, lámparas.

Detalles de todas clases facilita el Representante exclusivo para España y Portugal

**A. E. G.-Ibérica de Electricidad, S. A.**

Madrid, Paseo de Recoletos, 17

y sus oficinas en Barcelona, Bilbao, Gijón,  
Sevilla, Valencia, Granada y Zaragoza.

