

Cuarto año de publicación no interrumpida.

Espectáculos de Madrid

REVISTA DIARIA
Edición 30.000 ejemplares



OFICINAS
CONDE ROMANONES, 2
ESQ. A CONCEPCIÓN JERÓNIMA

Reparto Gratis

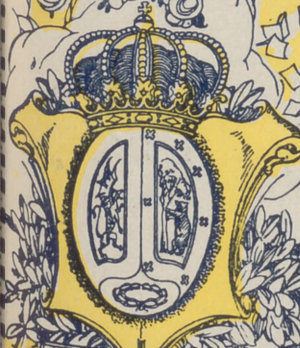

Unión Musical Española

Carrera de San Jerónimo, 30 (edificio propiedad) y Preciados, 5.
Autopianos, Pianos, Armoniums, Instrumentos accesorios
Rellos Diana. Música Española y Extranjera.
Autopianos de Alquiler.
Casa la más surtida y más barata de España.

Perce Durán

ESPECTACULOS DE MADRID



Distribución de nuestra Revista diaria: Todos los días de 12 y media, a 2 en los Casinos de Madrid, Bellas Artes, Gran Peña; en los Hoteles Palace, Ritz, París, Inglés, Reina Victoria y Regina.—De cuatro a cinco de la tarde en los siguientes Cafés y de esta forma: *Martes, jueves y sábados*; Cafés Oriental, Levante, Puerto Rico, Universal Colonial y Madrid; *Miércoles, viernes y domingos*, Cafés Fornos Palace, Lion d'Or, Maison Dorée, Café-Bar La Montaña, Savoia y Norte. Diariamente se reparte también en el Restaurant Oro del Rhin, Plaza Santa Ana, 10, y en los Bares Villa-Rosa, Plaza Santa Ana, 17, «Madrid-Sevilla» y en Echegaray, 21. Lo que avisamos a los señores anunciantes para que lo comprueben.

Para toda clase de anuncios y propaganda dirijanse a su oficina, CONDE ROMANONES, 2, (esquina Coepa, Jardines).

ODEON

Máquinas y Discos

El mejor y más artístico repertorio

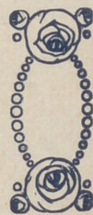
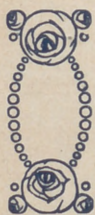

PLAZOS Y CONTADO

Agencia en Madrid:

Preciados, 1 y Peligros, 14 y 16

Horario de trenes.

Salida y llegada a Madrid de los principales trenes.	Salida de Madrid	Llegada a Madrid
Rápido Hendaya y Bilbao (vía Segovia).....	9	21,10
— Asturias y Santander (vía Avila).....	8,45	22,20
— Barcelona.....	9,30	22,45
— Alicante, Valencia y Cartagena.....	9,30	22
— Andalucía.....	10	21,30
Segundo rápido Hendaya (vía Segovia).....	9,40	22,37
Expreso Hendaya (vía Avila).....	21,30	7 0,15
Segundo expreso Hendaya (vía Avila).....	22	9
Surexpreso Hendaya (vía Avila).....	21	10,40
Expreso Barcelona y Zaragoza.....	19,45	9,35
— Coruña y Vigo (vía Avila).....	18,50	10,05
— Andalucía.....	20,20	9
— Algeciras.....	17,15	10,35
— Toledo.....	9,15	20,10
— Badajoz (lunes, miércoles viernes).....	8,40	21,20
Correo Hendaya (vía Avila).....	22,30	6
— Galicia (vía Avila).....	19,45	7,45
— Santander (vía Segovia).....	17,25	8,15
— Asturias (vía Avila).....	18	8,40
— Barcelona y Zaragoza.....	21,10	8,35
— Zaragoza.....	18,30	11,35
— Andalucía.....	21	7,10
— Badajoz.....	19	9,25
— expreso Alicante.....	20,35	7,30
— expreso Cartagena.....	22,35	8
— expreso Valencia.....	21,35	8,40
Ligero Segovia (diario).....	7,30 19,03	11,20-20,54
— Avila (diario).....	9,12 y 16	11,42-20,25
Omnibus Guadalajara ..	10, 16,30	20 8,20-17,40
— Barcelona.....	7,10	20
— Sigüenza.....	13,20	14,50
Mixto Hendaya (vía Avila).....	6,40	19,50
— Galicia, Asturias y Santander (vía Segovia).....	10,20	14,20
— Alicante, Valencia y Cartagena.....	10,20	18
— Andalucía y Cuenca.....	7,20	21
— Alcázar.....	13	14,15
— Badajoz y Toledo.....	12	17,25
Tranvía Getafe.....	6,20, 9,45	14,15 7,45-13,15
— Escorial (diario).....	19,15	18,05
— Pozuelo.....	16,35	21,12 8,2 18,47
Mensajerías Segovia.....	20	15,47



Casa MERP

PAPELERIA

Profesor de stylográficas y arreglo de compases

ECHEGARAY, 7

Teléfono 34-87 M.

ABANICOS

Bolsillos y Sombrillas

VALERO

39, CARRETAS, 39

BASTONES



SOMBROS DE SEÑORA

12 000 EN CRIN Y FLORINA

Bonitos modelos a precios increíbles.

Gran saldo de crespones, lanas y fantasías.

COLEGIATA, 2 Y 4.—Entresuelo.

Fotografía Laurgraff

Montera, 42, planta baja.

Sucursal en Preciados, 16, planta baja.

Magníficas postales desde tres ptas., kilométricos, pasaportes y carnets entregados en el acto.

SE HACEN AMPLIACIONES

¿Usted ha visto "EL PATIO"?

VISITELE Y SE CONVENCERA DE

¿Cómo está "EL PATIO"?

RESERVADOS INDEPENDIENTES

4; CONCEPCION JERONIMA, 4

"El Colmado de moda"

SOMBRERERIA MODERNA

Ultimos modelos de sombreros de PAJA

PRECIOS DE FABRICA

Leganitos, 2



PROVEEDORES DE LA

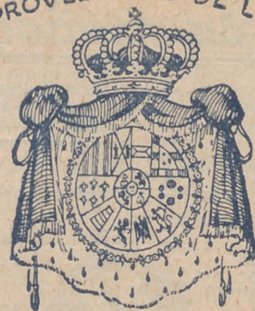

REAL CASA

Peletería Francesa

Vilayera

© Carmen, 4 - Telef. 3393
Madrid



Perez Durán



TEATRO MARTÍN
Compañía de zarzuela

A las seis y media y once menos cuarto
¡Qui tu un mom... ol y La mujeres d. La west
¡Gran éxito!

TEATRO ESILAVA
Compañía MELIA-CEBRIAN

A las siete
El valiente capitán
A las once menos cuarto
El valiente capitán

TEATRO A KAZARET
Compañía Alba B. nefe

A las siete menos cuarto y once menos cuarto
Margarita la fanagra

CIRCO PRICE
Directores: Rexach y Perezoff

A las seis y media y diez y media
Variada función por la nueva compañía. Grandiosas atracciones. Sorprendentes números.
Formidable éxito de los clowns españoles POMPOFF y THEBY.

PAVON
CAFÉ BAR
El mejor café
Servicio esmerado
Precios corrientes

TEATRO DE NOVEDADES
Compañía de zarzuela

A a seis
Los cadetes de la r... y El amor de g... raderos
A las diez y media.
Molinos de viento y La venta de D. Quijote

TEATRO DE LA COMEDIA

A las seis y media y diez y media
Sultero y solo en la vida
¡Gran éxito!

TEATRO DE LA LATINA
Compañía MORANO

A las seis y media
El coronel Bridan
A las diez y media
Sansón

TEATRO COMICO
Compañía Pródico Filcote

A las once menos cuarto
Charleston
¡Éxito colosal!

TEATRO DEL CENTRO

Próximo debut
con
Cinematógrafo

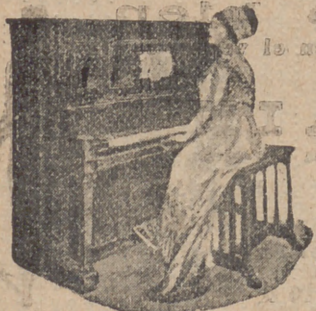

AUTOPIANO

Unica agencia de esta marca

OLIVER

Victoria, 4.—Madrid

Ventas contado y plazos



FOLLETON DE «ESPECTACULO»

La Tormenta

Pedro R...

y fuese a la angustia...
como an despojo vivie...
de su mocedad. Gran...
que había sido de la...
de aquello que llevaba...
que aun en medio de...
la reconociese, fué lo...
Sin embargo, ya...
gunas veces le había...
una chica de tales señ...

—Ya—murmuró...
dá? Pues ya hace un...
—Sí—bálbuco...
años.

—Era una guarra...
que fué su suerte y la...
me sujetara con la...
«patá.»

Luego prosiguió:
—Ahora creo que...
la vida entre el paseo...
Antonia callaba, y...



Chocolates y Cafés
“La Madrileña”
 MARCA **La Madrileña**
 PLAZA DEL PROGRESO-15-MADRID
PRUEBELOS Y NO TOMARA OTROS

Cafés tostados desde 8 pras. kilo.

Telefono 24-12 M

«ESPEJULOS DE MADRID» 55

rrain Puerta

ro Rápido

gustie al lado a aquél que era
 vivie fue en los días alegres
 Gratos sintió de preguntarle
 e la morenucha y escualida, y
 evaba triañs; pero el temor de
 o de poco claro discernimiento
 ue lo nuevo.
 , ya claramente, le dijo que al-
 abía por tal y cual parte con
 s seña
 uró él estaba «cambriles», ver-
 e un raso.
 zo An verdad. Ya hace unos
 uarra no nació muerto. Lo cual
 y la mo ya no había nada que
 la casa madre, pues la di la
 nió.
 que es
 aseo y la calle de Quiñones.
 a, y

Se pasa
 la calle de Quiñones.

(Continuará.)

TEATRO IARA
 Compañía CARMEN DIAZ
 A las seis y media y diez y media
**Una comedia para casadas
 y Amor a oscuras**
 ¡Gran éxito!

TEATRO PAVÓN
 Compañía argentina
 A las seis y media
La cola de Lucifer
 A las diez y media
**La cola de Lucifer y
 G u h s, chinas y conpadres.**

TEATRO CHUECA
 (antes El Cisne)
 Grandis funciones por la com-
 pañía MONCAYO VIDEGAIN.

TEATRO DE LA ZARZUELA
 A las seis y media
Maruxa
 A las diez y media
Doña Francisquita

binoteun baratísimo
 Acuchillado y brillo a los pisos,
 presupu stos gratis. Me encor-
 go de limpieza general de Ofi-
 nas, Bancos, Teatros, etc.
Huertas, 15, Bisuteria
 TELEFONO 15-15 M.

DINERO
 por se los antiguos, paga
 muchísimo.
Carmen, 4.—Peletería.

INFANTA ISABEL
 Compañía de comedias
 Próximamente inaugura-
 ción de la temporada.

TEATRO REINA VICTORIA
 Próxima inauguración
 de la
 temporada.

TEATRO DE LA PRINCESA
 Cinematógrafo
 A las seis y media y diez
**Grandioso programa de
 cinematógrafo.**

TEATRO ROMEA
 A las siete y once menos cuarto
Grandes atracciones

Los pollos bien
 y personas que distinguen en el vestir, se
 visten con

ZARDAIN

Sastre hoy de moda entre los eleg ntes
 Ad ste y tan gen es
 Precios baratísimos comparados con la
 bondad de sus trabajos.

ORELLANA, 9 (junto a Argensola)



Red Telefónica Interurbana

A todos los puntos que tienen Estación de Teléfonos se pueden expedir telefonemas abonando: Por cada despacho hasta 10 palabras, entre poblaciones de provincias diferentes 1,10 ptas.
 Por cada palabra de exceso..... 0,10 »
 Los urgentes pagan triple tasa.

Conferencias interurbanas.

Las conferencias no tienen tasa determinada porque varía según el número de kilómetros, así para una conferencia de tres minutos o fracción se pagará:

En distancia de 50 kilómetros..... 0,50 ptas.
 » » » 51 a 100 kilómetros.. 0,75 »
 » » » 101 a 200 » .. 1,25 »
 Cada 100 kilómetros más o fracción... 0,50 »

Telégrafos

Palabras.	Ordinarios.	Urgentes.	De madrugada, de prensa, ordinarios, comerciales y diferidos
2	1,10	3,10	0,60
3	1,10	3,10	0,60
4	1,10	3,10	0,60
5	1,10	3,10	0,60
6	1,10	3,10	0,60
7	1,10	3,10	0,60
8	1,10	3,10	0,60
9	1,10	3,10	0,60
10	1,10	3,10	0,60
11	1,20	3,40	0,65
12	1,30	3,70	0,70

NOTA.—Para los telegramas ordinarios cada palabra 0,10 ptas., los extraordinarios 0,30 ptas. y de madrugada 0,05 ptas.

Monumentos Artístico-históricos

Biblioteca y Museos Nacionales, Paseo Recoletos.—Museo de Historia Natural, Hipódromo.—Museo de Artillería, calle Mendez Núñez.—Museo de Reproducciones Artísticas, Alfonso XII, 28.—Museo de Pinturas, Paseo del Prado.—Congreso de Diputados, Plaza las Cortes.—Observatorio Astronómico, Alfonso XII, 5.—Real Academia de la Lengua, Felipe IV.—Palacio Real, Plaza Oriente, 10.—Reales Caballerizas, Bailén, 2.—Iglesia San Francisco el Grande, Plaza San Francisco.—Ermita de San Antonio de la Florida, final del Paseo de San Vicente.—Obelisco, Dos de Mayo.

AVISO

Para pintar las habitaciones con economía, use la pintura en polvo soluble en agua fría

SIUL

Atocha, 88.—Droguería

“UNIÓN” CONTRATACION DE FINCAS OFICINA GENERAL

Director:

AVELINO EGUIA

Pi y Margall, 5, entlo. -- MADRID.



EL REY DE LA ELEGANCIA en la Sastrería de Moda

CORTE ULTRAMODERNO

Se admite género para su confección.

Concepción Jerónima, 10

MADRID

“Casa Luis”

Vinos - Cervezas - Licores

Recientemente inaugurado

El sitio más delicioso de Madrid

Aperitivos, Refrescos, Vinos y Licores de las más acreditadas marcas.

18, Los Madrazo, 18

Clemente y García

CAMISERIA Y ROPA BLANCA

Equipos, canastillas, Batas.
Especialidad en blusas.

34, MAYOR, 34

“UN MOMENTO”

Tome las señas de esta Casa, compre en ella una vez, y será la Papelería donde se surta siempre.

Palacio de la estilográfica
Viuda de Navarro

5, Preciados, 5

TELEF. 303 M.

Casa especializada en
artículos para regalos

y

Objetos de escritorio.



Esta será la Tipografía de su agrado!

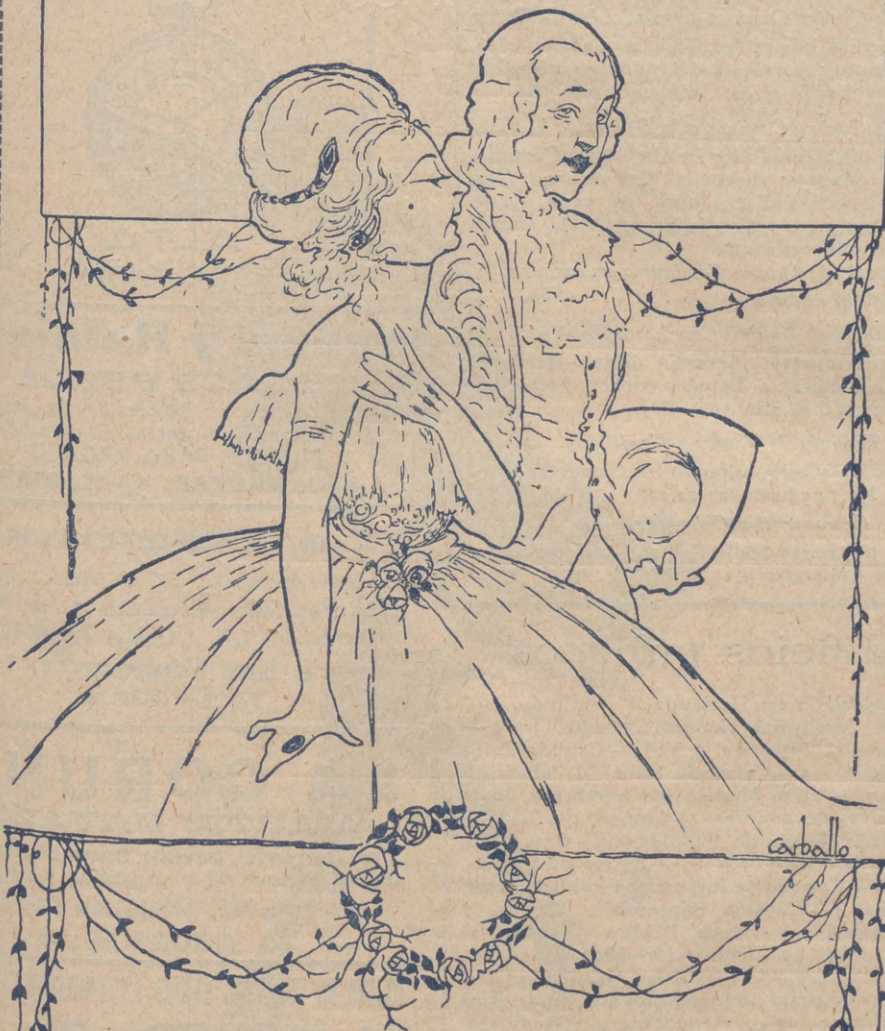

PELETERIA

A. Moratilla

FUENCARRAL 105, 1º METRO TRIBUNAL

ULTIMOS MODELOS

Compañía Madrileña de Urbanización

Tranvía de Cuatro Caminos-Ciudad Lineal-Ventas

Servicio días laborables: Por la mañana cada quince minutos; por la tarde cada diez minutos. Domingos y días festivos: Cada cinco minutos.

Tranvía de Cuatro Caminos a la Dehesa de la Villa

Servicio días laborables: Desde Cuatro Caminos cada diez minutos; desde la Red de San Luis (Gran Vía), coches-diseos núm 20, cada nueve minutos. Domingos y días festivos: Desde ambos puntos cada cinco minutos.

Tranvía desde Cuatro Caminos a Fuencarral

Cada treinta minutos.

Tranvía de Cuatro Caminos a Tetuán

Cada tres minutos. Servicio directo desde el Puente de Vallecas a Tetuán, coches-discos número 14, cada diez minutos.

Tranvía de Ventas a Canillejas

Servicio cada hora, saliendo los coches de Ventas desde las 7.25 hasta las 22.25.

Ferrocarril a Colmenar Viejo

Salidas de trenes desde Cuatro Caminos: 9,32.

Idem de Colmenar: 8,15.

Edificios públicos

Administración de Hacienda, P. de Colón, 4.— Audiencia Territorial, General Castaños, 3 y 5.— Ayuntamiento, Plaza de la Villa.— Cabildo Catedral, Toledo, 45.— Canal de Isabel II, Oficinas, Alarcón, 7.— Cárcel Modelo (de hombres), Moncloa.— Cárcel de mujeres, Quiñones, 2.— Casa de Maternidad, Mesón de Paredes, 72.— Casa de la Moneda, Plaza de Colón 4.— Consejo de Estado, Mayor, 95.— Consejo de Instrucción Pública, Paseo de Atocha, 1.— Consejo Supremo de Guerra y Marina, Alcalá, 59.— Deuda Pública y Clases Pasivas, Atocha, 15.— Diputación Provincial, Fomento, 2.— Escuela de Ingenieros Industriales, Hipódromo.— Escuela de Ingenieros de Minas, Ríos Rosas, 7.— Escuela de Arquitectura, Estudios, 1.— Gobierno Civil, Mayor, 83.— Gobierno Eclesiástico, Pasa, 1.— Gobierno Militar, Bailén, 27.— Instituto de San Isidro, Toledo, 45.— Instituto del Cardenal Cisneros, Reyes, 2.— Juzgados de primera Instancia, General Castaños, 1.— Monte de Piedad, Plaza de las Descalzas.— Obispa de Madrid Alcalá, San Justo, 2.— Observatorio Astronómico, Alfonso XII.— Nunciatura y Tribunal de la Rota, Nuncio, 13.— Prisiones Militares, Santos, 3.— Senado, Plaza de los Ministerios, 8.— Tribunal Supremo de Hacienda, Fuencarral, 25.— Congreso de los Diputados, Plaza de las Cortes.

"EL CISNE"



NÚM. 44.708

FÁBRICA DE IMPERMEABLES

Impermeables señora y caballero desde 40 pesetas.

Idem trincheras, tres telas, 100 pesetas.

FÉLIX RIESCO

Plaza del Progreso, 3, principal.— MADRID

Tip. Mora-Zaballos, C.ª de S. Francisco, 9.—MADRID

ZENITH



ALTA
PRECISIÓN

Joyería y Relojería

CARLOS PERLA

Alhajas de ocasión. :-: Relojes de oro pequeños para señora, a 50 pesetas. Garantizados.

OBJETOS PARA REGALO

4, CARRETAS, 4.—MADRID

La Regional

Vinos finos de mesa. :-: Servicio a domicilio.

Acreditado vermouth A. D. A. y blanco LA PALMA (Huelva).

1, Los Madrazo, 1.

Teléfono 36-63 M.

LA CORUÑA

MARTÍN NAVAZO

Vinos, restaurant, cervezas, licores de todas las marcas, mariscos del día, aperitivos y bocadillos

La pena más clásica de Madrid.

4, ALCALA, 4

EXIGID EN VUESTRAS MEDIAS Y CALCETINES LA MARCA

SUDON

Garantía de su resultado y economía.

PARA COLCHONES Y LANAS SEVERO, «EL REY DE LA LANA»

Precios especiales para hoteles, casas de huéspedes y entidades grandes.

Calle de Santa Ana, 4, Lanería

Angel



Creaciones en
Calzado de Lujos

RELATORES 5

TELEFONO 4165 M

MADRID

EL ENCANTO DEL HOGAR



“Dandy” A. E. G.

GARANTIZA BRILLO ESPEJO

LIMPIA TODO SIN
TRABAJO ALGUNO

“Vampiro” A. E. G.

Pida usted demostraciones gratuitas al

21-65 H.

A. E. G.

Gran Vía, 7



MATERIAL

para T. S. H.

Telefunken. -- Berlín.

Aparatos de 3, 2 y 1 lámpara en circuitos reflex con todos los adelantos técnicos—Aparatos detectores—Auriculares—Altavoces.

Lámparas de diferentes características.

Detalles de toda clase facilita el Representante exclusivo para España y Portugal

A. E. G. Ibérica de Electricidad, S. A., Paseo de Recoletos, 17.-Madrid

y sus oficinas en Barcelona, Bilbao, Gijón, Sevilla, Valencia, Granada, Valladolid y Zaragoza.