

El Eco de la Moda

15 NÚMERO SUELTO
céntimos en toda España

Edición Española de LE PETIT ECHO DE LA MODE, de PARIS
Se publica los mismos días en España que en Francia con los mismos grabados, patrones cortados
y texto doctrinal.

SUSCRIPCIÓN 6 Meses. 4 pts. 7.50
En toda España. 4 pts. 7.50



1. -Toilettes- de comunión, de ceremonia y traje de comulgante.

LA TOS

ya sea catarral ó de constipado, seca, nerviosa, ronca, fatigosa por fuerte y crónica que sea, se cura con las **PASTILLAS del DR. ANDREU** ó se alivia siempre con las **PASTILLAS del DR. ANDREU** de Barcelona. Son expectorantes, demulcentes y calmantes. En las boticas.

NO MAS VELLO

Los **POLVOS COSMÉTICOS DE FRANCH** quitan en minutos el pelo y el vello de cualquier parte del cuerpo, matan las raíces y no vuelven á reproducirse, sin irritar el cutis. Este **depilatorio** es útil á las señoras que tengan vello en el rostro y brazos, con él pueden destruirlo. — 2.50 pesetas bote. — Botica Borrell, Conde del Asalto, 52, Barcelona. — Por correo certificado, anticipando 3.50 pesetas en libranza ó sellos de correo.

MUEBLES á plazos y al contado. — **J. FRANQUESA**. — San Pablo, 28 (esquina á Arco de San Agustín). — **BARCELONA**.

la tabla delantera, la cual va sin costura; del lado de dicha tabla se saca, en la anchura, las mangas, puños y cuello.

Por debajo, se coloca el patrón del paño de costado, tomando el hilo a lo largo de la orilla; la línea central de la espalda es algo sesgada.

El patrón del vestido exterior se compone de 7 piezas: la mitad del delantero del cuerpo, la mitad de la espalda del mismo, la mitad de la tabla delantera, el paño de costado, la manga, la mitad del cuello, el puño.

Si el interior se hace de muselina, se puede cortar doble cada pieza.

El delantero del cuerpo lleva costura en el centro; los patrones se colocan del modo que indica el croquis: de una anchura se saca el delantero, la espalda, el paño de la tabla delantera, éste colocado sobre el pliegue del tejido para que dicha tabla no lleve costura. Debajo se pone el patrón del paño de la falda y las dos piezas de la manga.

El vestido interior se compone de 6 piezas: mitad de espalda, mitad del delantero, mitad de la tabla delantera, paño de costado, hoja de encima y hoja de debajo de la manga.

Cortado el fondo, se hilvanan los sobacos y los hombrillos para el cuerpo; después se juntan la tabla delantera y los paños de la falda, prentiendo ésta al cuerpo con alfileres; se prueba, se rectifica y luego se cose las costuras.

La muselina se estropea cosida á máquina; así pues, es preferible hacer á mano las costuras.

Se mete el bajo de falda y se pone una tira de muselina ordinaria, de 0'40 m. de altura para sostener el bajo; se hace un falso dobladillo y se dobla á punto de lado.

El cuerpo va cerrado detrás por medio de presillas de hilo y botones de percal.

Terminado el fondo, se drapea el delantero exterior del cuerpo, en el cual se han hecho pliegues cosidos á mano, y se procura que dicho delantero blusee de cada lado hasta el sobaco.

La espalda, por el contrario, se coloca plana sobre el fondo. Se mete los sobacos y los hombros, pero separando estas costuras de las correspondientes del fondo de cuerpo. Después se reúnen la tabla delantera y los paños de la falda, se plancha las costuras y se monta aquélla al cuerpo exterior formando pliegues que parecen prolongaciones de los del cuerpo. Dichos pliegues no se fijan sino en la montura de la falda; por debajo, quedan libres.

Los tres pliegues del bajo se hacen de dos centímetros de altura cada uno; al formarlos, se procura medirlos exactamente; se mete el dobladillo y se le dobla al borde del último pliegue.

Colocar el cinturón. Para el cuello, se hacen tres pliegues de 1 centímetro y se forra de muselina. El escote se orla con un bisecito de muselina; el cuello se coloca á puntos de moda.

Se junta las dos piezas del fondo de manga, se prueba y luego se cierra la costura del codo; se drapea la parte exte-

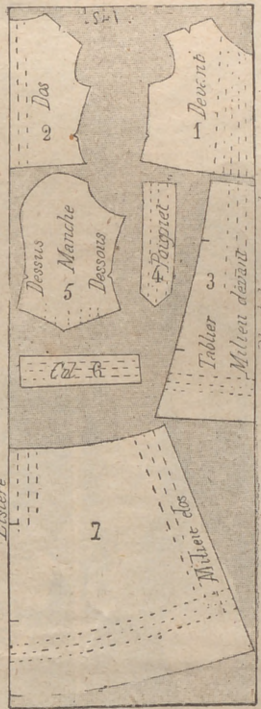
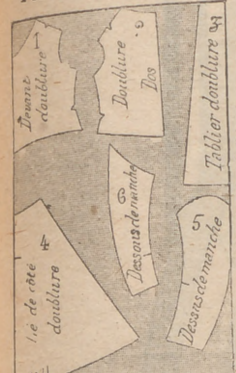

2. Artículos de primera comunión. - I. Magnífico cinturón con lazo de cinta de raso, muaré ó otomán; anchura núm. 100 (0'47 m) - Cinturón 2 cocas, 2 caídas, cinta de raso ó otomán, núm. 80 (0'42 m.)

II. Atavío para jovencita, compuesto de: un lazo raso muaré, 4 cocas, franjas de oro ó plata; devocionario negro mate cantos dorados, y rosario de cuentas granate.

III. Atavío para jovencita, calidad superior: lazo de faya franjeado, trenzado de seda ó con franjas de plata ó de oro; devocionario de tafleté cantos de oro, portamonedas incrustaciones de concha y rosario de cuentas blancas.

IV. Atavío para jovencita, calidad extra: limosnero de faya sedosa, cinta y pasamanería riquísima; devocionario Luis XV, imitación marfil, dibujos relieve; collar-torsade 3 hileras; dos alfileres cadeneta de perlas; un par de botones (pendientes); rosario coralina.

V. Atavío para jovencita: limosnero de faya guarnecido de pasamanería; devocionario blanco mate, dibujos relieve, cantos dorados; portamonedas de celuloide con inscripción: *Primera comunión*; un collar; 3 hileras de perlas; dos alfileres, un par de botones (pendientes), y un rosario coralinas.

rrior haciéndola blusear en el codo; se cierra la costura de la sangría y se coloca el puño.

La manga se monta en costura y se sobrehila.

Para una jovencita de talla mediana, he aquí las medidas que se requieren:

Longitud del cuerpo delantero, 0'31 m.; longitud de la espalda, 0'31 m.; longitud del sobaco, 0'19 m.; escote, 0'34 m.; longitud de la manga en la sangría, 0'38 m.; longitud de la

manga en el codo, 0'53 m. Para la falda: longitud del delantero, 0'85 m.; longitud detrás, 0'88 m.; anchura del bajo, 2 m. Mat.: 4'50 m. muselina, 3 m. cinta. L. F. F.

CREMA DE LA MECA

Importante receta para blanquear el Cutis, sano y blando. - Basta una pequeña cantidad para aclarar el cutis más obscuro y darle la blancura suave y azarada del marfil. - **DUSSER, 1, Rue J.-J. Rousseau, Paris.**



1. Pañuelo en bordado Richelieu para jovencita. En ese día tan solemne para los padres como para los hijos, día de puro goce y uno de los más importantes desde el punto de vista moral, todos los detalles de la toilette deben ser de extrema sencillez aliada á una elegancia de buen gusto. El pañuelo se hace, este año, en bordado Richelieu, adornado de una guirnalda con los atributos del gran día. El monograma de la Virgen enlazado, formando guirnalda por todo el contorno, se repite más prolongado y destacando más en cada ángulo; una graciosa estrella, en la del pastor, forma la parte central de cada lado. La labor se ejecuta en Richelieu, atravesado de barretas festoneadas como todos los contornos;

luego se corta la labor alrededor de los motivos y al borde de los festones.
II. Lazo para niño, de hermosa faya mate orillada de raso. Rico fleco de guipure (fig. 3), en linda pasamanería de seda, atravesado de una rueda con calados; largas borlas de seda (fig. 4).
III. Limosnero de preciosa faya otoman blanca, rodeada de un grueso cordoncillo de seda; lazo igual con largas y numerosas cocas orilladas de raso y terminado por dos borlas de seda. Dos tiras terminando en un gran lazo de raso sirven para suspender este precioso limosnero.
IV. Corbata para niño. Lazo Luis XVI, de linda batista blanca, adornada de bordado en seda lavable blanca.

V. Corbata parisiense, de hermosa batista lavable adornada de un ramillete bordado y de un festoncito puntiagudo.
VI. Cubiertas de devocionario, que todos los niños necesitan para disimular las deslucidas tapas del libro que diariamente usan para estudiar el catecismo. Miden: 0'45 m. de alto por 0'40 m. de anchura, y son de raso blanco, adornado de una cruz por un lado (fig. 10) y de una M. inglesa (fig. 11) por el otro; decoración sencilla y distinguida. La cruz (fig. 9) va bordada á punto lanzado y al plumetis; la M. (fig. 8) al plumetis solamente.

PADECIMIENTOS DE LA BOCA

Los desconoce el que usa á diario el muy agradable y único dentífrico higiénico, acreditado durante 32 años en la Higiene dentaria. - El gran antiséptico, el popularísimo

LICOR DEL POLO DE ORIVE



3. Trajes para primera comunión y día siguiente y -toil tte. de ceremonia. - I. Traje para niña de once á doce años, de velo azul marino. La falda, *plissée*, lleva un volante en forma montado bajo una aplicación de guipure formando medallones. Cuerpo-blusa guarnecido de un plastrón en forma de guipure colocado sobre viso de tafetán, encuadrado de pliegucillos lencería. Gran cuello *plissé* al través y cuello de guipure. Cinturón redondo. Mangas *plissées* á todo lo largo ceñidas por un puño recubierto de una cartera de guipure. Mat.: 4 m. velo. - II. Vestido de familia fina gris plata, para niña de once á doce años. Falda, *plissée*, con tabla delantera plana. El cuerpo, ablusado en la cintura, va recortado en lo alto en agudas puntas, rodeadas de finísima guipure, dejando visible un plastrón de tafetán blanco, *plissé* en grupos. Mangas de una sola pieza ceñidas por un puño y recortadas en lo alto sobre un trozo de manga *plissée*. Mat.: 4 m. lanilla y *crêpe* de tul. - III. Lím. sacre y cinturón de seda. - IV. Gorra de tul, adornada de pequeños *plissés* al través de un *trou-trou* encuadrado de pliegucillos lencería. Cuerpo, fruncido, escotado sobre un canesú *plissé* al través guarnecido de un *trou-trou* formando cuadrículado. Cuello *plissé*. Mangas de una sola pieza *plissées*, en lo

alto, al través terminando en el bajo en un puño. Gorra de tul adornada de una *ruche* de lo mismo. - VI. Vestido de primera comunión, de muselina. Falda guarnecida á la altura del dobladillo con varios pliegucillos lencería. El cuerpo, *plissé* de manera que los pliegues constituyen tirantes, se abre sobre un chaleco *plissé* al través combinado con una estrecha guipure, la cual también encuadra el plastrón. Cuello drapeado. Corona de rosas y velo de muselina. - VII. Vestido de paño color de vinos pervinca, compuesto de falda blanco, recubierta de un canesú *plissé* al través que llega hasta ambos lados del tablero. Camiseta de tafetán valonas redondeadas y rodeadas de un junquillo *plissé* pespunteado. Cuello Marceau. Cinturón redondo. Mangas pagoda tul blanco. Mat.: 6 m. paño, 2 m. tafetán. - VIII. Traje de primera comunión, de paño negro, compuesto de pantalón largo y smoking con vueltas de seda. Mangas de dos costuras. Chaleco de piqué blanco.

AGUA DE COLONIA DE ORIVE

La más fina y de perfume más delicioso, la más barata del mundo, cuatro veces más barata que todas las extranjeras. Preferida por la Aristocracia á todas las conocidas. Única premiada en la Exposición Farmacéutica Nacional y en el IX Congreso de Higiene Internacional, por su finura, cualidades higiénicas y baratura incomparable. - Frascos corrientes y lujosísimos de 3 á 26 reales, en todas las Farmacias y Perfumerías. - DEPÓSITOS: Barcelona, V. Ferrer y C.^{ta}, y J. Uriach y C.^{ta}; Madrid, G. García. - Por litros, franco estaciones, á 4 ptas. litro, por 4 litros, dirigiéndose á su autor en Bilbao. - Exijase siempre intacta la marca de fábrica en la gargantilla que rodea los frascos.



9715

4. Trajes para señoras y plastrones fantasía. — I. Vestido de paño flexible verde sauce y paño blanco. La falda en forma va guarnecida en el bajo de una pequeña *soutache* formando zizás. El cuerpo, modelando el busto, consta de espalda de una sola pieza y delantero sin pinza, ligeramente ablusado, escotado sobre un canesú de paño blanco recubierto de paspuntos. Gran cuello redondeado con costuras. Cinturón drapado. Este cuerpo lleva la misma guarnición que la falda. Mangas de dos costuras terminando en turón drapado. E. te cuerpo lleva la misma guarnición que la falda. Mat.: 6 m. paño verde. — II. Vestido de paño muselina Suécia y tafetán blanco. Falda lisa forrada de tafetán. El cuerpo-chaqueta, guarnecido de paspuntos, se abre sobre un plastrón de tafetán al que sirve de marco un cuello-solapas, graciosamente recortado. Mangas semi-largas, con carteras, de las que surge un buílón de muselina de seda. Mat.: 6 m. paño, 1 m. tafetán. — III. Chaleco de tafetán, recortado de almohana, abriéndose sobre un plastrón recubierto de encaje blanco ligeramente fruncido. — IV. Chaleco de muselina de seda *plissé*, guarnecido de dos solapas *plissées* al biés rodeadas de terciopelo. Cuello *plissé*. — V. Chaleco de seda, ablusado en el talle, rodeado de entredoses de guipure; en el centro delantero, pliegue redondo adornado de botoncitos dorados y encuadrado de guipure, ligeramente ondulada. Cuello vuelto. — VI. Chaleco de tafetán, abriéndose sobre un plastrón de muselina de seda *plissé*, recubierto de un enrejado de terciopelitos y encuadrado de solapas *plissées* al biés. Guarnición de terciopelo. Cuello alto. — VII. Chaleco de muselina de seda *plissé*, adornado con solapas de tafetán pekín. Cuello *plissé*. — VIII. Vestido de

paño pergamino. La falda, forrada, va guarnecida en el bajo con fina pasamanería. La torera, que lleva la misma guarnición que la falda, se abre sobre un plastrón de muselina de seda *plissé*, terminado en un cuello drapado con vuelta de tafetán. Mangas de codo, cayendo sobre una cartera de tafetán. Toca drapada de paño, adornada de felpillas de seda. Mat.: 6 m. paño, 0'50 m. muselina de seda *plissé*, 0'50 m. tafetán. — IX. Vestido de paño gris y tafetán marrón, compuesto de falda-coselete y blusa de tafetán recortada por delante en agudas puntas, adornadas con botoncitos. La chaqueta, ajustada, con faldones postizos, lleva un gran cuello redondeado. Mangas de dos costuras, terminadas en carteras. Sombrero de terciopelo adornado a un lado con un lazo. Mat.: 6 m. paño, 1 m. tafetán. — X. Vestido de paño berenjena y tafetán del mismo tono. Falda en forma, guarnecida de junquillos paspunteados dispuestos alrededor. Cuerpo ligeramente escotado sobre un pequeño canesú de seda fantasía, encuadrado de un doble cuello y de unas dos solapas de tafetán. Cinturón drapado. Mangas-blusa ceñidas por un puñito, recubierto de carteras formando varios efectos. Sombrero adornado de tul con aplicaciones de guipure; a un lado, *chou* de terciopelo negro. Mat.: 6 m. paño, 1 m. tafetán, 0'25 m. seda fantasía. — XI. Vestido de paño negro. Falda rodeada en el bajo de tres pliegucillos lencería. Chaqueta compuesta de espalda con costura, costadillos de espalda y delanteros y de un delantero ajustado, abriéndose sobre un plastrón de muselina de seda *plissé*. Cuello vuelto y carteras en la manga de paño bordado. Sombrero de tafetán, adornado de rosas con follaje. Mat.: 6 m. paño, 0'50 m. muselina de seda.

EL ÚNICO REMEDIO EFICAZ
para extirpar, sin molestia ni dolor
los CALLOS y DUREZAS es el

CALLICIDA ESCRIVA

Es el primero y más acreditado.
20 años de éxito creciente.
De venta en España, Portugal,
Américas y Filipinas. ●

LAS 3 ESPECIALIDADES MAGGI

I. El Maggi
para sazonar las sopas, caldos, salsas etc.
Pocas gotas bastan.

II SOPAS FRANCESAS MAGGI
concentradas en pastillas de dos raciones.
Se cuecen con agua sola en pocos minutos.

III CONSOMME Y CALDO MAGGI
concentrados en cápsulas de dos raciones distintas.
Preparacion instantánea por simple añadidura de agua hirviendo.

Marca de garantía.
Cruz Estrella.

Se vende en todas las droguerías y almacenes de viveres. Únicos agentes en España: Alfredo Riera é Hijos. — Barcelona.

¡CUIDADO, SEÑORA!
Vd. empieza á engrosar, y engrosar es envejecer. Tome pues, todas las mañanas en ayunas dos grajeas de **THYROIDINA BOUTY** y su talle se conservará esbelto ó volverá á serlo. — El frasco de 50 grajeas 10f. PARIS, Laboratorio, 1, Rue de Châteaudun.
MEDICAMENTO CIERTO E INOFENSIVO EN ABSOLUTO.
Téngase cuidado de exigir: **Thyroidina Bouty**
Va por correo, enviando 12 pesetas en libranza ó sellos á Cebrían y C.^a, Puertaferriera, 18, Barcelona.

MEDALLA DE ORO, EXPOSICIÓN DE PARIS DE 1900
AGUA MINERO MEDICINAL NATURAL PURGANTE
RUBINAT-LLOORACH
Autorizada para su venta pública por el Gobierno de S. M. por R. O. de 30 de Julio de 1882.
La única agua española declarada de utilidad pública en Francia en 1880.
Recomendada por las Academias de París y Barcelona y por todos los Centros Médicos de Europa y América.
VÉNDESE EN LAS PRINCIPALES FARMACIAS Y DROGUERÍAS
Como garantía de legitimidad adjúntese en cada frasco la firma y rubrica del Dr. Llorach con el escudo encarnado de RUBINAT.
DESCONFIAR DE IMITACIONES Ó SUBSTITUCIONES
ADMINISTRACIÓN: 285, calle de Cortes, 285.—BARCELONA

FERROCARRILES DE PARÍS Á LYON Y AL MEDITERRANEO
Billetes directos de Francia á España
DE LAS ESTACIONES SIGUIENTES Á BARCELONA
París: 1.ª cl., 132'80 frs.; 2.ª cl., 91'55 frs.; 3.ª cl., 59'45 frs. — Lyon: 1.ª cl., 83'05 frs.; 2.ª cl., 57'95 frs.; 3.ª cl., 37'55 frs.
Marsella: 61'80 » 43'80 » 28' » — Ginebra: 100'65 » 69'85 » 45'30 »
DE BARCELONA Á LAS ESTACIONES SIGUIENTES
París: 1.ª cl., 132'90 frs.; 2.ª cl., 91'65 frs.; 3.ª cl., 59'50 frs. — Lyon: 1.ª cl., 83'15 frs.; 2.ª cl., 58'05 frs.; 3.ª cl., 37'60 frs.
Marsella: 61'40 » 43'40 » 28'05 » — Ginebra: 100'75 » 69'95 » 45'35 »

¿Para qué Aparecer Viejos?

No hay necesidad para ello. A los treinta años puede uno parecer como si tuviese dieciséis. Y si eso es así ¿á qué representar sesenta?
El cabello de color prieto pertenece á la juventud.
El cabello gris y descolorido á la vejez.

El Vigor del Cabello del Dr. Ayer

vuelve el cabello suave y lustroso, rico y abundante. Con su eficacia hace imposible la formación de la caspa é impide la caída del cabello.
En ningún caso deja de restaurar el color natural del cabello.

Comunica al cabello aquel color oscuro, suave, propio de la primavera de la vida. Para el hombre representa esto la apariencia de la fuerza y poder. Para la mujer es el adorno de la belleza de la juventud.

Téngase presente que los granos, el sarpullido y otras erupciones cutáneas que desfigurán el rostro, se curan completamente con sólo adoptar el tratamiento de la Zarpaparrilla del Dr. Ayer que limpia y suaviza el cutis y enriquece la sangre.

AGUA PASTOR
Eficaz e inofensiva
Hace desaparecer los **PUNTOS NEGROS** del rostro, ocasionado por el **DEMODEX**, insecto contagioso que vuelve la piel de la cara manchada, picada y agujereada.
1/2 frasco 4 fr., 1 frasco 6 fr., con Nota explicativa.
Añadir 4 fr. por el envío gratuito.
BARCELONA. — S. Formiguera y C.^a
MADRID. — D. Carcera Castillo, Príncipe, 15
Farmacia de la Tour, 66, r. de la Pompe, PARIS

Curación segura del **ESTREÑIMIENTO** por la **CASCARINE LEPRINCE**
Estreñimiento-tenaz, Atonía del Intestino, Almorranas, Vahidos, Náuseas, Enfermedades del Hígado, Embarazo de Estómago, Dolores de Cabeza, Estreñimiento durante la Preñez y la Lactancia
Enviase **GRATIS** una CAJA de ENSAYO á toda persona que envíe sus señas al agente en España: A. ROS PUJATÓ.—BARCELONA.
Conviene á todas edades y temperamentos

No más Canas AGUA SALLÉS
Esta Agua sin rival, progresiva ó instantánea, devuelve á los **Cabellos blancos y Barba su COLOR PRIMITIVO:**
Rubio, Castaño, Moreno ó Negro.
Bastan una ó dos aplicaciones sin lavado ni preparación.
PRODUCTO INOFENSIVO — RESULTADO GARANTIZADO
SALLÉS, Fils, 73, R. Turbigo, Paris. — Véndese: Perfumerías y Peluquerías
Por mayor: Cebrían y C.^a — Barcelona

ACEITE de HOGG

de **HIGADO FRESCO de BACALAO, NATURAL y MEDICINAL** (Frascos TRIANGULARES). Es el más generalmente recetado por los Médicos de todo el Mundo. ÚNICO PROPIETARIO: **HOGG, 2, Rue Castiglione, PARIS, y EN TODAS LAS FARMACIAS.**

VERDADEROS GRANOS de SALUD de L. FRANK
Purgativos, Depurativos y Antisépticos
Contra el **ESTREÑIMIENTO** y sus consecuencias: JAQUECA, MALESTAR, PESADEZ GÁSTRICA SIN CAMBIAR SUS COSTUMBRES ni disminuir la cantidad de alimentos, se toman con las comidas, y despiertan el apetito.
Exíjase el **Estuche adjunto en 3 colores**, impreso sobre las cajitas azules metálicas y sobre sus envoltorios.
Toda cajita de cartón ó otra clase, no será más que una falsificación peligrosa.
Paris, Farmacia **LEROY**, 8, Rue de Cléry y EN TODAS LAS FARMACIAS.

LENGERÍA DE CASAS Y GARCIA
antiguos dependientes de la casa **FRANCISCO COLL Y COMPAÑIA, y después sus sucesores**
Depósito de los renombrados lienzos de la fábrica de Llinás.
Completo surtido en géneros del país y extranjeros.
21, CORRIBIA, 21

EMULSION NADAL
Única que contiene el 80 p. 100
del aceite hígado bacalao y glicerosfosfatos ó hipofosfatos.
ANALIZADA por el Dr. Bonet, catedrático de la Facultad de Farmacia en MADRID Aprobada y recomendada por el Ilustre Colegio Médico de BARCELONA
ES LA MEJOR Y MÁS AGRADABLE
Alimento concentrado y medicamento tónico estimulante del desarrollo físico, crecimiento de los huesos y salida de los dientes, necesario á los niños, embarazadas, personas débiles. Cura la Tos, Catarros, Tisis, Escrófulas, Raquitismo, Linfatismo, aumenta la leche y el vigor. — Reconstituyente hercico en las enfermedades convalescentes, convalecencias, diabetes, etc. — Se conserva indefinidamente. — En las farmacias.

SOCIÉTÉ ANONYME D'INDUSTRIE TEXTILE
ALGODÓN SEDA Y LINO
PARA COSER—BORDAR—HACER PUNTO DE MEDIA Y DE GANCHÓ
500 COLORES
D.M.C.
MARCA DE FÁBRICA REGISTRADA
ESPECIALIDAD EN COLORES BIEN TINTE
ARTÍCULOS DE 1ª CALIDAD PARA LABORES DE SEÑORA
DOLLFUS MIEG & C^o MULHOUSE BELFORT

PARA LA HIGIENE DEL TOCADOR Y DAR AL AGUA cualidades saneantes
LAVADO DE LOS NIÑOS DE PECHO CUIDADOS DE LA BOCA
Lociones del cuero cabelludo, Herpes, CUIDADOS ÍNTIMOS, ETC.
Ningún producto de perfumería puede compararse al **COALTAR SÁPONINÉ LE BEUF** cuyas propiedades antisépticas, tónicas y desinfectivas, por lo demás, le han hecho admitir en los Hospitales de Paris.
El Frasco, 2 fr.; los seis Frascos, 10 fr.
Se encuentra en todas las farmacias.
DESCONFIAR DE LAS IMITACIONES IMPERFECTAS é INEFICACES

EAU DE SUEZ
Vacuna de la boca.
Dentifricio antiséptico. Preserva y conserva los **DIENTES.**
POLVO Y PASTA de SUEZ
El único dentifricio que cura los **DOLORES DE MUELAS**
DEPÓSITO: M. DALMAU OLIVERES, Paseo Industria, 8, Barcelona

FUERA DE CONCURSO
Exposición Universal PARIS 1900
POLVO DE ARROZ
ADHERENTE — PERFUME EXQUISITO — INVISIBLE
LA MADONA
DE VENTA EN TODAS LAS BUENAS CASAS DE PERFUMERIA

Frascos 1/2 fr. en Paris
PUREZA DEL CUTIS
— LAIN ANTYPHÉLIQUE —
LA LECHE ANTEFÉLICA ó Leche Candés
pura ó mezclada con agua, disipa **PECAS, LENTEJAS, TEZ ASOLEADA SARPULLIDOS, TEZ BARROSA ARRUGAS PRECOCES EFLORESCENCIAS ROJECES.**
Pase y conserve el cutis limpio y sano
GRANDES 85 C^a 34 52-París, 46

BOCA
fresca, sana, limpia.
DIENTES
blancos, firmes, brillantes.
ENCÍAS
sonrosadas, fuertes.
ALIENTO
perfumado.
Se obtienen usando el **Elixir Gal** á base de **TIMOL Y MENTA**
Frasco de lujo con cuenta-gotas. 1'50 pts.
» Bebé 1 »
Perfumerías y Droguerías

Los **GÉNEROS** para Confeccionar Trajes iguales á los Figurines de este Periódico, los hallarán en la acreditada casa de **JOSÉ VILLARÓ** NOVEDADES PARA SEÑORAS GRAN SURTIDO en Sedas, Lanas y Algodones fantasía, á precios sin competencia.
47, Calle de la Boquería, 47, Barcelona.