

Octavo año de publicación no interrumpida

# Espectáculos de Madrid

REVISTA DIARIA

GUIA DE LA CAPITAL

NOVELAS - PASATIEMPOS

CRÓNICAS DE TEATROS

TOROS

CINES  
VARIETÉS  
Y  
SPORT

OFICINAS  
CONDE ROMANONES, 2  
ESCALA DE SAN JERÓNIMO

Reparto Gratis

- DIRECCIÓN -  
2-CONDE DE ROMANONES, 2

## MECAPHONE

EL FONOGRAFO PORTATIL MAS POTENTE  
Y DE MAS CLARO SONIDO

VENTA EXCLUSIVA:

### Unión Musical Española

Carrera de San Jerónimo, 30, y Preciados, 5 - Madrid



Pere Durán



# LA MARAVILLA DEL SIGLO



¿Ha oído Ud. la

## NUEVA GRAMOLA CON CÁMARA ACÚSTICA "REENTRANTE?"

En caso negativo, hágalo en seguida. Acuda sin pérdida de tiempo a un agente nuestro y pida una audición musical con este nuevo instrumento. Al escuchar las primeras notas sentirá usted la sensación de que los artistas se hallan en su presencia. Su ánimo quedará cautivado ante esta nueva maravilla, y radiante de placer deseará usted adquirir este prodigioso aparato, que reproduce todos los sonidos musicales con una precisión verdadera admirable. Una sola audición le convencerá.

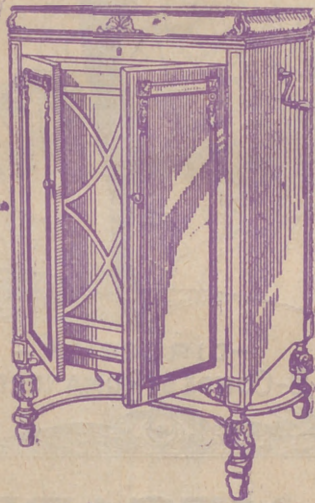

# La Voz de su Amo

COMPANÍA DEL GRAMÓFONO, S. A. E.  
AVENIDA DE PÍ Y MARGALL, 1.—MADRID

Fábrica:  
URGEL, N.º 234  
BARCELONA





**DISTRIBUCION DE NUESTRAS TIRADAS**



Todos los días, de doce y media a dos, en los Casinos de Madrid, Bellas Artes, Gran Peña; en los Hoteles Palace, París, Inglés, Reina Victoria, Regina y Príncipe de Asturias. De cuatro a cinco (tarde), en los siguientes Cafés y de esta forma: *Martes, Jueves y Sábados*, Cafés Oriental, Lisboa, Puerto Rico, Universal and Colonial. *Miércoles, Viernes y Domingos*, Lyon d'Or, Maison Dorée, Café-Bar La Montaña y Norte. Diariamente se reparte en los Bares Villa-Rosa, Plaza de Santa Ana, 17; «Madrid-Sevilla». Echegaray, 21, y en la Peluquería de Moda, Prado, 7.—Lo que avisamos a los señores anunciantes para que lo comprueben.

Para toda clase de anuncios y propagandas diríjense a la Dirección:

**2, Conde de Romanones, 2**

**HORARIO DE TRENES**

NORTE	Salida	Llegada
Madrid a		
Mixto a Hendaya .....	6	19,40
Rápido Santander-Gijón.....	9	22,15
Idem a Hendaya y Zamora.....	9,50	20,35
Idem a Hendaya y Zamora.....	10,05	21,20
Mixto a Coruña.....	10,25	14,50
Rápido a Bilbao.....	13	22,50
Expreso a Galicia.....	19,20	9,40
Correo a Santander.....	19,30	8,15
Idem a Galicia.....	19,40	7,45
Expreso a Asturias.....	20,15	8
Surexpreso a Hendaya.....	20,30	9,15
Expreso a Santander.....	20,45	10,25
Mensajerías a Venta de Baños.....	20,50	5
Expreso a Bilbao.....	22	9
Idem a Bilbao-Salamanca.....	22,30	7
Correo a Irún.....	22,45	6
<b>NORTE CERCANIAS</b>		
Mixto a Avila y Cercedilla.....	6	19,40
Tranvía a El Escorial.....	6,50	11,10
Ligero a Segovia.....	7,30	19,55
Idem a Segovia.....	7,50	20,25
Idem a Avila.....	8,15	20,10
Tranvía a Avila-Cercedilla.....	10,10	8,48
Idem a Pozuelo.....	12,45	21,45
Ligero a Cercedilla-Navalperal .....	14,10	21,55
Tranvía a Pozuelo.....	16,35	17

*Sigue en la cuarta plana.*

**ARMENGOL**  
ACREDITADA Y ANTIGUA LANERIA Y COLCHONERIA

Grandes existencias en lanas y telas adamasca-  
das y listadas para toda clase de colchones.  
Duvets, plumas, miraguanos, borras, zaleas,  
etcétera, etc.

**BARQUILLO, 30 - Teléf. 134272**

TELEFONO 10251



**NO TIENE SUCURSALES**

**CLEMENTE Y GARCIA**

CAMISERIA Y ROPA BLANCA  
Equipos, Canastillas, Batas,  
Blusas. Especialidad en ropas  
para niños.

**51-MAYOR-51**



**NORTE CERCANIAS**

	Salida	Llegada
Ligero a Avila...	17,10	18
Idem a Segovia...	18	12
Tranvía a Navalperal...	18,20	22,50
Ligero al Espinar...	18,55	23,13
Tranvía a El Escorial...	19,50	21,05
Idem a Pozuelo...	21	19,40
Mensajerías a Segovia-Escorial...	20,50	15,45

**M. Z. A.**

Tranvía a Getafe...	6,20	7,45
Omnibus a Alicante-Andalucía...	7	18,45
Idem a Zaragoza-Barcelona...	7,20	20,50
Expreso a Badajoz...	8,45	20,45
Idem a Alicante y Valencia...	9	19,40
Idem a Zaragoza-Barcelona...	9,40	22
Idem a Andalucía...	9,50	20,25
Idem a Andalucía...	10,55	21,05
Mensajerías a Alicante-Cartagena...	11,10	22,10
Idem a Badajoz...	12	17,30
Expreso a Zaragoza...	15,15	15,30
Correo a Badajoz...	19,45	9,40
Expreso a Zaragoza-Barcelona...	20,20	9
Correo a Zaragoza-Barcelona...	20,40	8
Idem a Andalucía...	21,35	9,10
Expreso a Andalucía...	21,40	10
Correo-Expreso a Cartagena...	21,45	8,30
Expreso a Valencia...	22,10	8
Idem a Sevilla...	22,40	8,45
Correo-Expreso a Alicante...	23	7,30
Idem a Andalucía...	23,25	7

**FABRICA DE PLISADOS**

PEDRO FORASTE

Plisados fantasia y especialidades  
Bordados.-Vainicas.-Incrustaciones

:—: VISITE ESTA CASA :—:

PLAZA DEL PROGRESO, 3

**M. Z. A. CERCANIAS**

Omnibus a Toledo...	7	11,20
Expreso a Toledo y Cuenca...	9,10	17,15
Omnibus a Cuenca...	17,15	10,40
Idem a Aranjuez...	13	8,30
Correo a Cuenca...	18,30	22,10
Tranvía a Getafe...	6,20	7,45
Omnibus a Toledo...	7,45	14,35
Tranvía a Getafe...	9,25	13,15
Mensajerías a Toledo...	12	17,30
Tranvía a Getafe...	14,15	16
Correo a Toledo...	18,10	9
Tranvía a Getafe...	19,55	21,20
Omnibus a Toledo...	21,20	21,45

**OESTE**

Discrecional a Talavera...	7,25	10,54
Mixto a Cáceres-Lisboa...	8,45	19,50
Mercancías a Griñón...	14	6,55
Correo a Lisboa...	20,25	9,05
Rápido a Lisboa...	23,28	8,26

**PIJAMAS, CAMISAS Y CORBATAS**

¡Imposible mejorar nuestro surtido y precios!

**“EL FENIX”**  
MAYOR, 37 (esquina)

¡Que preciosidad! ¿Donde lo has pintado?

En casa de **Domingo LAGASCA, 56.**

Nuevo procedimiento de pintura **“WILCOLAC”**



**LA CORUÑA  
MARTIN NAVAZO**

Vinos - Restaurant - Cervezas - Licores de todas las marcas - Mariscos del día - Aperitivos y bocadillos  
—:—: La Peña más clásica :—:—

**4, ALCALÁ, 4**

**Holton**  
Band Instruments  
REVELACION DEL DIA

**MAYOR 42 PRAL MADRID**

**GRAMOLAS Y DISCOS**

**GARIJO, MENENDEZ Y RESPALDIZA**  
INSTRUMENTOS DE MUSICA Y PIANO

IMPOLMES Y PEDIDOS

**HOTEL HISPANA**

Casa de primer orden.-Todo confort

Teléfono en todas las habitaciones

Restaurant. Se sirven cubiertos aparte.

AVENIDA PIY MARGALL, 22

GRAN VÍA.—TELÉF. 16072.—MADRID



# SERVICIOS DE LA CAPITAL

## GOBIERNO ESPAÑOL.—MINISTERIOS

Presidencia del Consejo de Ministros, Paseo de la Castellana, 3, teléfono 30165.—Ministerio de Estado, Plaza de las Provincias, 1, teléfono 52849.—Economía Nacional, Paseo de Atocha, 1 y 3, teléf. 73569.—Ministerio del Ejército, Alcalá, 53, teléfono 16552.—Ministerio de Fomento, Paseo de Atocha, 53, teléfono 73040.—Ministerio de Gobernación, Puerta del Sol, 7, teléfono 53037.—Ministerio de Hacienda, Alcalá, 11, teléfono 11370.—Instrucción Pública y Bellas Artes, Alcalá, 34, teléfono 11667.—Ministerio de Justicia y Culto, San Bernardo 47, teléfono 14945.—Ministerio de Marina, Paseo del Prado, 3, teléfono 70412.—Trabajo y Previsión, Marqués de la Ensenada, 8, teléfono 33391.

## LOS MAS IMPORTANTES BANCOS

Central.—Alcalá, 31.—Teléfono 11140.  
 Calamarte.—Alcalá, 44 y 46.—Teléfono 12890.  
 Ahorros y Construcciones.—Prim, 5.—Teléf. 10993.  
 Avila.—Peligros, 1.—Teléfono 10164.  
 Alemán Trasatlántico.—P.º Prado, 16.—Tel. 12955.  
 Bilbao.—Alcalá, 16.—Teléfono 12866.  
 Castilla.—Pl. Independencia, 2.—Teléf. 52001.  
 Cataluña.—Av. C. Peñalver, 19.—Teléfono 14664.  
 Crédito Industrial.—P.º Recoletos, 6.—Tel. 53834.  
 Crédito Local de España.—Alcalá, 22.—Tel. 12850.  
 España.—Alcalá y Salón del Prado.—Teléf. 11110.  
 Español de Crédito.—Alcalá, 14.—Teléfono 11126.  
 Español de Crédito Hipotecario.—Sagasta, 4.  
 Español del Río de la Plata.—Alcalá, 57.—Tel. 11040.  
 Germánico-América del Sur.—C.ª S. Jerónimo, 32.  
 Hipotecario.—Paseo de Recoletos, 12.  
 Hispano-Americano.—Plaza de Canalejas, 1.  
 Hispano de Edificación.—Av. C. Peñalver, 8 y 10.  
 Industria y Comercio.—C.ª San Jerónimo, 43.  
 Matritense.—San Agustín, 3.  
 Nacional de Mutualidades.—Serrano, 5.  
 Popular de León XIII.—Costanilla San Andrés, 7.  
 Sáinz.—Alcalá, 12.  
 Urquijo.—Alcalá, 55.  
 Vitalicio de España.—Alcalá, 25.  
 Vizcaya.—Nicolás M.ª Rivero, 8 y 10.  
 Zaragoza.—Nicolás M.ª Rivero, 4 y 6.  
 Anglo South American.—Av. C. Peñalver, 21.  
 Crédit Lyonnais.—Alcalá, 10.  
 Bolsa de Madrid.—Plaza de la Lealtad.

## LOS MEJORES CAFES

Oriental.—P.ª del Sol, 11 y 12.—Teléfono 13005.  
 Lisboa.—Mayor, 1.—Teléfono 15800.  
 Puerto Rico.—P.ª del Sol, 3.—Teléfono 14804.  
 Universal.—P.ª del Sol, 15.—Teléfono 15807.  
 Colonial.—Alcalá, 3.—Teléfono 12603.  
 Maison Dorée.—Alcalá, 22.—Teléfono 15804.  
 La Montaña.—Alcalá, 2.—Teléfono 15020.  
 Norte.—Montera, 54.—Teléfono 16802.  
 Colón.—Alcalá, 17.—Teléfono 16022.  
 Correos.—P.ª del Sol, 10.—Teléfono 12466.  
 Gijón.—Paseo de Recoletos, 21.—Teléfono 12607.  
 Granja El Henar.—Alcalá, 40.—Teléfono 12079.  
 Kutz.—Av. C. Peñalver, 16.—Teléfono 14219.  
 Levante.—Puerta del Sol, 4.—Teléfono 12708.  
 Madrid.—Alcalá, 9.—Teléfono 10257.  
 María Cristina.—Mayor, 6.—Teléfono 15456.  
 Nacional.—Toledo, 19.—Teléfono 10794.  
 Regina.—Alcalá, 19.—Teléfono 12426.

**ASA MER**

## CALZADOS

# ARELLANO

LOS MEJORES  
 VISITE ESTA CASA

**86, ATOCHA, 86**

## SASTRERIA GALINDO

CORTE REGIO

TRAJES ULTIMA MODA



GABARDINAS □ TRINCHERAS

SE ADMITEN GÉNEROS PARA SU CONFECCIÓN  
 8, Concepción Jerónima, 8. — Teléfono 72746

## FOTOGRAFIA LAURGRAFF

Magníficas postales desde tres ptas., kilométricos, pasaportes y carnets entregados en el acto.  
 SE HACEN AMPLIACIONES

42, MONTERA, 42, PLANTA BAJA  
 Sucursal: FUENCARRAL, 147  
 (junto al Teatro Fuencarral)

## FABRICA Y ALMACEN DE PIANOS

ORGANOS Y ARMONIUMS  
 RICARDO RODRIGUEZ

VENTAS AL CONTADO Y A PLAZOS

Despacho: Ventura de la Vega, 3  
 Talleres: PIZARRO, núm. 19 (Palacio de Cheste)  
 TELEFONO 12344

## VILLA-ROSA RESTAURANT

El mejor y más típico en su género  
 y el preferido por la buena Sociedad  
 SERVICIO PERMANENTE

PLATO DEL DIA  
 SERVICIO A LA CARTA

:: Visite usted VILLA-ROSA ::  
 Plaza del Príncipe Alfonso, 17. — Teléfono 12270



# ALBERTO

Pulseras de pedida  
especialidad



Últimas  
creaciones

## 7, CARRETAS, 7



### PAVON

A las 6,30:

#### FANTOMAS

10,30:

#### FRANZ HALLERS

(El Magistrado apache)

### INFANTA ISABEL

A las 6,30 y 10,30:

#### EL PADRE ALCALDE

¡Gran éxito!

### ALMA CA

por JUAN ZIONI

Andrés Martínez y  
cácer.

—¡So...tillo! ¡So...tillo!  
¿Por qué te quisiste casar  
rique que ella, pero te casaste  
—¡Calle usted, por qué se casó  
salgado la cuenta, ya me acordó  
Me larxé de memoria.

—Es que tú siempre me has  
no es *juste* que te portes como  
separable *hompnenera*.  
a ver lo que es bueno.

bre debe *xifrá* todo su  
Mihura lo que haces y  
*traín* tus cosas. *Medina*

*rrena* cuando en todos los  
de que has *medrano* con  
tu capital. ¿Qué sacas con  
otros malos amigos que  
imitan al capitán Aranda  
en *bajatierra*? De interés  
espinosa por todos los  
rezca una *mayendia*. Yo  
ro espectador; pero es que

### ESPAÑOL

A las 10,30:

La Calle

### FONTALBA

A las 6,30 y 10,30:

Siegfried

### CALDERON

A las 6,30: Monte de Abrojos

A las 10,30: Los Semidioses

Gabanes,  
Trincheras,  
Capas,  
Abrigos Checos  
Los mejores

## GALINDO

:- Concepción Jerónima, 8 :-

### MAIPU PIGALLS

Dancing-Musical-Hall  
ADUANA, 19 Teléfonos 19547

A las 11,30: Grandioso programa, éxito de

#### LAS 10 BEAUFORT GIRL'S

Rosa Blanca, Nelly Wanderstar  
y Maruja Burgos

3 formidables orquestas 3

y el formidable ballet BORTZ

### MARAVILLAS

A las 10,30:

Estreno del film sonoro en 2  
actos, música del maestro Pen-  
nella

#### :- La Pandilla :-

Formidable presentación



### PENSION

MANUEL FERNANDEZ, CONCEPCION

PENSION DE 1000 TELEFONOS





# La antigua Cerámica NIVEIRO

## DE TALAVERA

Por mejora y ampliación de local ha trasladado la EXPOSICION y VENTA de sus preciosos e inmejorables artículos a

PASEO DE RECOLETOS, 14

TELEFONO 57769

### PRICE

A las 10,30: ¡Extraordinario y nuevo programa de Circo!

¡Éxito! :- ¡Éxito!

**Luisita Leers** (formidable trapacista).---**Nesley & Partenaire** (Extraordinarios excéntricos saltadores)

### SALVATOR

con su circo en miniatura. Perros, Caballos, Monos y Cactatías. En este número presenta el único mono ecuestre del mundo

### INFANTA BEATRIZ

A las 6,30:

### "CHE ISIDORIÑO"

(Magnífica interpretación de Fernando Soler)

### ZARZUELA

A las 10,30: (estreno)

El tonto más tonto de los tontos

### MARTIN

A las 6,30: Los Faroles

A las 10,30: ¡Duro con ellas!  
y El país de los tontos.

### REINA VICTORIA

A las 6,30:

La Reina Mora y Los de Aragón

A las 10,15: La Reina Mora  
y La Dolorosa (2 actos)

### COMICO

A las 6,30 y 10,30:

«Me lo daba el corazón»

## ¿QUE ES SALVA VIDAS?

El mejor vino viejo, cosecha 1887, que se conoce hasta la fecha.

Valdepeñas :- Real Brillante  
Pida precios y condiciones al teléfono 18905 y en los Hoteles principales.

### JAI-ALAI

A las 4 tarde:

Grandiosos partidos a Pala y Remonte por los «ases» de la pelota.

Vea V. los carteles de este Frontón.

## Sombreros de Señora



MONTERA. 31  
TELÉFONO 16919

SIEMPRE NOVEDADES

## Agustín Abad

**RZAY**  
MADRID  
DE 100 PESETAS  
TEL. 1921

...nelo, 19.—Teléf. 73402



TEATROS DISTINGUIDOS

Calderón.—Atocha, 12.—Teléfono 10187.  
 Price.—Plaza del Rey, 7.—Teléfono 51908.  
 Comedia.—Príncipe, 14.—Teléfono 14931.  
 Cómico.—Mariana Pineda, 10.—Teléfono 10525.  
 Eslava.—Pasadizo de San Ginés.—Teléfono 14032.  
 Español.—Plaza del Príncipe Alfonso.—Teléf. 12121.  
 Fontalba.—Av. Pi y Margall, 6.—Teléfono 14419.  
 Infanta Isabel.—Barquillo, 14.—Teléfono 14778.  
 Lara.—Corredera de San Pablo, 17.—Teléf. 11631.  
 Pavón.—Embajadores, 11.—Teléfono 72315.  
 Reina Victoria.—C.ª San Jerónimo, 28.—Tel. 13458.  
 Zarzuela.—Jovellanos, 4 y 6.—Teléfono 14341.

GRANDES HOTELES

Palace.—Plaza de las Cortes, 5.—Teléfono 11100.  
 Ritz.—Plaza de la Lealtad, 1.—Teléfono 12856.  
 París.—Alcalá, 2.—Teléfono 10260.  
 Inglés.—Echegaray, 10.—Teléfono 11030.  
 Reina Victoria.—Plaza del Angel, 8.—Teléf. 12870.  
 Regina.—Alcalá, 19.—Teléfono 14683.  
 Príncipe de Asturias.—Echegaray, 1.—Tel. 12873.  
 Florida.—Plaza del Callao, 2.—Teléfono 18359.  
 Grand Hotel.—Arenal, 19 y 21.—Teléfono 12185.  
 Gran Vía.—Av. Pi y Margall, 3.—Teléfono 14680.  
 Roma.—Av. C. Peñalver, 9.—Teléfono 16018.  
 Savoy.—Paseo del Prado, 26.—Teléfono 11166.  
 Alfonso XIII.—Av. Pi y Margall, 12.—Tel. 14780.  
 Barcelona.—Mariana Pineda, 7.—Teléfono 11661.  
 Biarritz.—Victoria, 2.—Teléfono 11537.

ALGUNOS SERVICIOS DEL AYUNTAMIENTO

Alcaldía-Presidencia, Plaza de la Villa, teléfono 10106.—Comisiones de Concejales, Plaza de la Villa, 5, teléfono 10808.—Tercera Casa consistorial, Plaza de la Constitución, 3, teléfono 10021.

AGUAS POTABLES Y ALCANTARILLADO

Dirección, Plaza de la Villa, 4, teléfono 10922.—  
 Inspección, Casa Cisneros, Plaza de la Villa, 4, teléfono 11227.—Inspección de Alcantarillas, Plaza de la Constitución, 3, teléf. 10012.—Almacenes de la Villa, Santa Engracia, 104, teléf. 30034.—Alumbrado, Dirección, Plaza de la Villa, 5, teléf. 10624.—Arquitectos, Dirección, Plaza de la Villa, 4, teléf. 11406.—  
 Carruajes, Dirección, Plaza de la Constitución, teléfono 11070.—Colegio de Ntra. Sra. de la Paloma, Dehesa de la Villa, teléf. 30410.—Depositaria Municipal, Plaza de la Villa, 5, teléf. 12853.—Ensanche, Jefe Negociado, Ayala, 14, teléf. 52859.—Inspección facultativa, Costanilla de los Angeles, 13, teléfono 13659.—Guarcia Municipal, Jefatura, Plaza de la Constitución, 3, teléf. 20021.—Guardia de Caballería, Costanilla de los Desamparados, 15, tel. 10651.—Imprenta municipal, Sacramento, 2, tel. 13337.—Incendios, Dirección, Imperial, 10, tel. 12800.—Laboratorio central, Bailén, 43, tel. 70320.—Puesto de Desinfección, Plaza de San Francisco, 3, tel. 73729.—Limpiezas, Dirección, Imperial, 10, tel. 14630.—Mataderos, Dirección, Paseo de la Chopera, tel. 70116.—Mercado de la Cebada, Plaza de la Cebada, teléfono 70405.—Mercado de los Mostenses, Plaza de los Mostenses, teléf. 15279.—Parques y jardines, Dirección, Parque de Madrid, teléf. 54382.—Puericultura, Casa central, Peñón, 23, teléfono 71341.

**JULIO DE LA SEN**

JAMONERIA, EMBUTIDOS, QUESOS Y MANTECAS

Casa que expende los artículos de legítima procedencia y distinguida por la mejor clientela de Madrid.

Cardenal Cisneros, 18-Tel. 30294

**Casa Marcelino**

COLMADO TIPICO ANDALUZ  
 Manzanilla de las mejores marcas  
 GRAN BODEGA  
 Recientemente inaugurada  
 VINOS DE MESA. Los más finos e inmejorables  
**Manuel Fernández y González, 8**  
 TELEFONO 95124



**PARA HOMBRES**

Ayer ventrudo, hoy enjuto, es que uso LA FAJA DE JUSTO

JUSTO JUAN

10, CARMEN, 10

**DEPOSITO DE LINOLEUM**

Artículos de limpieza :: Tubos de goma  
 Hules de mesas y para encerados

FRANCISCO SERRANO

Droguería y Perfumería :: Depósito de suelas y tacones de goma

CONDE DE ROMANONES, 11  
 Teléfono 18557.—MADRID

Confitería :: Pastelería :: Fiambres

**N I Z A**

Especialidades y creaciones para el te y postres  
 Se sirven LUNCHS

Argensola, 20, y Orellana, 16 :-: Glorieta de Bilbao, 7, y Sagasta, 2 :-: Teléfono 83253

LÍNEAS DE TRANVIAS



RECAUDADORES DE ARBITRIOS

Congreso: D. Enrique Conde Salazar, Gobernador, 33, teléfono 17954.—Palacio: D. Ramón Martínez, Fomento, 22, teléfono 17960.—Sanidad, Negociado, Plaza de la Villa, 5, teléfono 50182.

CASAS DE SOCORRO

Buenavista: Castelló, 65, teléfono 52430.—Centro: Navas de Tolosa, 3, teléfono 10025.—Congreso: Fuencarral, 8, teléfono 10048.—Congreso (sucursal): Hermosilla, 51, teléfono 30204.—Chamberí: Eloy Gonzalo, 15, teléfono 30271.—Chamberí (sucursal): Santa Engracia, 130, teléfono 30268.—Hospicio: Augusto Figueroa, 43, teléfono 16139.—Hospital (sucursal): Santa Isabel, 36, teléfono 74424.—Inclusa: Encomienda, 21, teléfono 70254.—Latina: Carrera de San Francisco, 8, teléfono 70050.—Latina (sucursal): General Ricardos, 4, teléfono 70755.—Palacio: Cristino Martos, 5, teléfono 30073.—Palacio (sucursal): Plaza del Puente de Segovia, 3, teléfono 70120.—Universidad: Alberto Aguilera, esquina a Vallehermoso, teléfono 34142.

Tarifa para el servicio de Automóviles.

FRANJAS ENCARNADA Y VERDE

De uno o dos asientos:

Los 800 primeros metros .....	0'40
Por cada 250 metros más o fracción .....	0'10
Por cada hora que el coche esté parado.....	4'00

De tres o más asientos:

Los 800 primeros metros .....	0'60
Por cada 333 metros más o fracción .....	0'20
Por cada hora que el coche esté parado .....	4'00
Despedidos en el tercer límite, se abonará por regreso .....	1'25

COCHES DE PLAZA

Por carreras.—Una o dos personas .....	1'25
Por cada asiento más .....	0'50
Por horas.—Una o dos personas .....	3'00
Por cada asiento más .....	0'75

LINEAS DE TRANVIAS

Sol-Especial P. de Toros, Corrida de Novillos, 0,30.—Cda. de Toros.....	0,50
Plaza Mayor-Leganés.....	0,50
Cibeles-Puerta de Toledo.....	0,15
Pozas-Sol, 0,15.—Sol-Delfínas.....	0,15
Red de San Luis-Prospe. Itad.....	0,20
Puente Vallecas-Antón Martín.....	0,20
Hipódromo-Chamartín la Rosa.....	0,15
Sol-Diego de León (por S.).....	0,15
Santo Domingo-Pozas.....	0,15
Santo Domingo-Pozas Norte.....	0,15
Plaza Mayor-Puerta del Ángel.....	0,10
C. Caminos-Glorieta de Bilbao.....	0,10
Cibeles-Puerta de la Princesa.....	0,15
Cibeles-Goya (final).....	0,15
Pozas-Plaza de Santa Cruz (por Ventura Rodríguez).....	0,15
Prosperidad.—P. A. Martínez.....	0,15
Santo Domingo-Pozas, 0,15.—Fozas-Escuela de Agricultura.....	0,10
Puerta de Hierro.....	0,20
Cibeles-Hipódromo.....	0,15
Cibeles-Plaza Manuel Becerra.....	0,15
Plaza Mayor-FuenteCilla.....	0,05
Plaza Mayor-Mataderos.....	0,20
Quevedo-Cibeles-P. Atocha.....	0,15
Plaza Mayor-Colón-Goya.....	0,15
Glorieta de Bilbao-Colón-Goya.....	0,15
Glorieta Ruiz Jiménez-García Gaztambide.....	0,15
Sol-Salamanca.....	0,15
Sol-Argüelles.....	0,15
Salamanca-Sol, 0,15.—Sol-Quevedo.....	0,10
Sol-Ventas, 0,20.—Sol-Pardifias.....	0,15
Servicio especial Plaza de Toros, (Cda. de novillos, 0,20.—Toros.....	0,50
Sol-Pardifias.....	0,15
Goya-Sol, 0,15.—Sol-Argüelles.....	0,15
Sol-Hipódromo.....	0,15
Bombilla-Sol, 0,30.—Sol-Hpmo.....	0,15
Sol-Bombilla, 0,30.—Sol-Norte.....	0,20
Sol-Estación del Norte.....	0,20
Sol-Argüelles-Bilbao-Retiro.....	0,15
Sol-Argüelles (Rosales).....	0,15
Antón Martín-Sol, 0,10.—Sol-Quevedo.....	0,10
P. Vils-Sol, 0,25.—Sol-Qto.—Cua-tro Caminos.....	0,10
P. Vallecas-Sol, 0,25.—Sol-Cham-berí-Oravite.....	0,10
Sol-Pico, 0,25.—Sol-A. Martín.....	0,10
C. Caminos-Sol, 0,10.—Sol-Pgs.....	0,05
Obelisco-Sol, 0,10.—Sol-S. Fco.....	0,10
C. Caminos.—P. A. Martínez.....	0,10
C. Caminos-Red de San Luis.....	0,10
Sol-Pozas (por Leganitos).....	0,15
Sol-Pozas-Sol, 0,15.—Sol-Embajáds.....	0,15
Sol-FuenteCilla.....	0,10
P. Mayor-Carabanchel Bajo, 0,30.—Carabanchel Alto.....	0,10

¡¡UN MOMENTO!!



El mayor surtido en plumas estilográficas y lapiceros automáticos.



Palacio de la Estilográfica

Viuda de NAVARRO

5, Preciados, 5

TOME LAS SEÑAS DE ESTA CASA, COMPRE EN ELLA UNA VEZ, Y SERA LA PAPELERIA DONDE SE SURTA SIEMPRE

¡¡NO LO OLVIDE!!

PALACIO DE LA ESTILOGRAFICA

5, PRECIADOS, 5 - MADRID

TELEFONO 10197



Esmaltes finos artísticos. Esmaltes traslucidos. Sortijas de indios patentadas. Condecoraciones civiles y militares. Escudos Heráldicos. Cartelas en oro y plata para homenajes.

ATOCHA, 5 - Teléfono 17525 - MADRID

¡VIVA MADRID! CERVEZAS LICORES

EL RESTAURANT DE MODA

Café exprés superior.—Cazuelitas variadas diariamente.

El mejor vino de Valdepeñas lo encontrará aquí

7, MANUEL FERNÁNDEZ Y GONZÁLEZ, 7  
:- (ANTES VISITACION) :-

FABRICA DE PLISADOS, VAINICAS E INCRUSTACIONES MECANICAS  
LA CASA MAS ANTIGUA DE MADRID

Se hacen toda clase de plisados y en todos los anchos. Unica Casa que tiene siempre las últimas creaciones de París

ARTURO HUERTA

FERNANDO VI, 12, PRAL. - TELEFONO 33681



*Pedro Lapègue*  
**Horticultor, Floricultor**  
**VENTA de PLANTAS**  
**Y FLORES NATURALES**

Ventura de la Vega, 3  
 TELÉFONO 12.237

**MADRID**

Construcción y Conservación de JARDINES



## Gran Restaurant

# CAMORRA

(HIJO)

### Cuesta de las Perdices

Espléndido y espacioso jardín. Cenadores. Gabinetes. Magnífico salón para fiestas y reuniones. **DONDE MEJOR SE COME**

**ESTA ES LA CASA MAS ANTIGUA, POR ESO ES LA QUE MEJOR SIRVE**

¡No confundirse!

## CAMORRA POZUELO

(Hijo) AUTENTICO TELEFONO n.º 54

Tarifa general de la Compañía del Metropolitano Alfonso XIII

PUERTA DEL SOL A TETUAN DE LAS VICTORIAS, 0,30,  
 CON ESTACIONES EN ALVARADO Y ESTRECHO

E. del Norte	0	10	20	30
Quevedo	0	10	20	30
S. Bernardo	0	10	20	30
Noviciado	0	10	20	30
St. Domin.º	0	10	20	30
Isabel II.	0	10	20	30
Sevilla	0	10	20	30
Banco	0	10	20	30
Retiro	0	10	20	30
P. Vergara	0	10	20	30
Goya	0	10	20	30
M. Becerra	0	10	20	30
Ventas	0	10	20	30
P. Valdecas	0	10	20	30
Pacifico	0	10	20	30
M. Pelayo	0	10	20	30
Atocha	0	10	20	30
A. Martín	0	10	20	30
Progreso	0	10	20	30
P. del Sol	0	10	20	30
Gran Vía	0	10	20	30
Tribunal	0	10	20	30
Bilbao	0	10	20	30
Chamberí	0	10	20	30
Iglesia	0	10	20	30
Rfos Rosas	0	10	20	30
C. Caminos	0	10	20	30

ESTACIONES

## OPTICA MAYO

Graduación de la vista gratis.  
 Procedimientos modernos.

**CALLE DEL PRADO, 5**  
 SUCURSAL DE PARIS:  
**2, RUE DU PARC-ROYAL, 2**

**LA REGIONAL**  
 VINOS FINOS DE MESA : - : SERVICIO A DOMICILIO  
 Gran vino «EL PADRE ETERNO»  
 : - : y blanco «LA PALMA» : - :  
**1, LOS MADRAZO, 1.—TELEF. 13563**

RELOJERIA  
**MANUEL ALVAREZ**  
 Compra y venta de relojes de todas clases, antiguos y modernos.

**6, CALLE DEL PRADO, 6. :- : TELEF. 14226**

**CASA JACINTO**  
 (Antiguo Castillo de Luna) :: C. Jerónima, 6  
 Servicio de restaurant. Platos populares todos los días. Especialidad en cazuelitas. Café exprés. Cervezas, mariscos y bocadillos. Vinos finos de Valdepeñas de la Casa de  
**MIGUEL L. DE LERMA**  
**6, CALLE DE LA CONCEPCION JERONIMA, 6**

**CASA ADORACION**  
 ULTIMAS NOVEDADES DE PARIS - SOMBREROS PARA SEÑORAS Y NIÑAS  
**CALLE DEL PRADO, 4 :- : TELEFONO 14226**

**EL MESON DEL SEGOVIANO**  
**CAVA BAJA, núms. 41 y 28 :: Teléfono 72932**  
 El sitio más popular de la corte, donde pueden admirar los famosos frescos del pintor **ARTURO ORTIZ ALGUACIL**  
 LOS JUEVES, Pote gallego.

NO DEJE DE VISITAR ESTE FAMOSO MESON

**CENTRO DE SUSCRIPCIONES DE LA EQUITATIVA DE MADRID**  
 Seguros de enfermedades con Sanatorio quirúrgico, de todas clases de especiales, por cuotas mensuales desde 1,25 a 9,80. Seguros de entierro desde 0,50 a 2,50 ptas., con sepultura perpetua, una persona sola 0,60 al mes.  
**Meson de Paredes, 46**  
**ZACARIAS MADRID**



**Sastrería**

**Terrado**

**Sastrería**

*Proveedor de las Cooperativas del Ministerio  
del Ejército y Real Institución.*

Trajes  
Gabanes  
Trincheras

**LEGANITOS**

**2**

**Teléfono 13799**

Uniformes  
de  
todas clases



**PLAZOS Y CONTADO**



**JOSE GUILLAMON**

**CALEFACCIONES Y SANEAMIENTOS**

Aplicaciones generales del calor  
a edificios y a la industria.

ESPECIALIDAD EN CALEFACCIONES INDEPENDIENTES POR PISOS. MÁS DE 2.000 INSTALACIONES FUNCIONANDO EN TODA ESPAÑA

PROYECTOS Y PRESUPUESTOS GRATIS

Oficinas: **SAGASTA, 7** duplicado

**TELÉFONO 33875**

Sucursal en **MURCIA: Plaza de San Bartolomé, 1 y 2.**

**KARDEX**

FICHERO VISIBLE PERFECTO

**LIPS**

CAJAS DE CAUDALES  
MUEBLES DE ACERO  
PARA OFICINAS  
ARCHIVADORES, MESAS,  
ARMARIOS, ETC

**Rudy Meyer**

Montera, 28  
**MADRID**



Número 44.708.

**FABRICA DE IMPERMEABLES FELIX RIESCO**

Impermeables de señora y caballero, 35 pesetas.— Trinchera tres telas, 60 pesetas. Capitas para niños, desde 7,50 pesetas

Plaza del Progreso, 3.-Madrid

Teléfono 73.666



Mi orgullo

ES EL ASPIRADOR DE POLVO

**VAMPIRO**

Con él puedo limpiar las alfombras, los muebles y tapices sin que quede una partícula de polvo.

ENCERADORAS ELÉCTRICAS

*Hobby - Dandy - Victor - Express*

A. E. G.—Sección Santo

Paseo de Recoletos, 14

Teléfono 19447



**CONTRA EL FRIO,  
HUMEDAD, ENFERME-  
DADES**

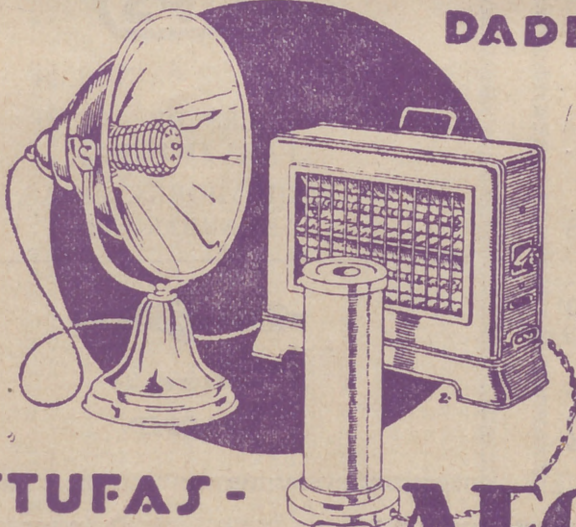

**ESTUFAS -  
CALIENTAPIES AEG**

En todos los buenos,  
acreditados estable-  
cimientos del ramo

y

**A. E. G. Ibérica**  
de Electricidad

(S. A.)

