

Octavo año de publicación no interrumpida



# Espectáculos de Madrid

REVISTA DIARIA

GUIA DE LA CAPITAL

NOVELAS - PASATIEMPOS

CRONICAS DE TEATROS

TOROS



CINES  
VARIETÉS  
Y  
SPORT

CINEAS  
CONDE ROMANONES 2  
ESCALA CON SECCION GERONIMA

Reparto Gratis

- DIRECCION -  
2- CONDE DE ROMANONES, 2



## MECAPHONE

EL FONOGRAFO PORTATIL MAS POTENTE  
Y DE MAS CLARO SONIDO

VENTA EXCLUSIVA:

### Unión Musical Española

Carrera de San Jerónimo, 30, y Preciados, 5 - Madrid

Perce Durán



# LA MARAVILLA DEL SIGLO



¿Ha oído Ud. la

## NUEVA GRAMOLA CON CÁMARA ACÚSTICA "REENTRANTE?"

En caso negativo, hágalo en seguida. Acuda sin pérdida de tiempo a un agente nuestro y pida una audición musical con este nuevo instrumento. Al escuchar las primeras notas sentirá usted la sensación de que los artistas se hallan en su presencia. Su ánimo quedará cautivado ante esta nueva maravilla, y radiante de placer deseará usted adquirir este prodigioso aparato, que reproduce todos los sonidos musicales con una precisión verdadera admirable. Una sola audición le convencerá.



# La Voz de su Amo

COMPañÍA DEL GRAMÓFONO, S. A. E.  
AVENIDA DE PÍ Y MARGALL, 1.—MADRID

Fábrica:  
URGEL, N.º 234  
BARCELONA





**DISTRIBUCION DE NUESTRAS TIRADAS**



Todos los días, de doce y media a dos, en los Casinos de Madrid, Bellas Artes, Gran Peña; en los Hoteles Palace, París, Inglés, Reina Victoria, Regina y Príncipe de Asturias. De cuatro a cinco (tarde), en los siguientes Cafés y de esta forma: *Martes, Jueves y Sábados*, Cafés Oriental, Lisboa, Puerto Rico, Universal y Colonial. *Miércoles, Viernes y Domingos*, Lyon d'Or, Maison Dorée, Café-Bar La Montaña y Norte. Diariamente se reparte en los Bares Villa-Rosa, Plaza de Santa Ana, 17; «Madrid-Sevilla». Echegaray, 21, y en la Peluquería de Moda, Prado, 7. — Lo que avisamos a los señores anunciantes para que lo comprueben.

Para toda clase de anuncios y propagandas dirijanse a la Dirección:

**2, Conde de Romanones, 2**

**HORARIO DE TRENES**

NORTE		Salida	Llegada
Madrid a			
Mixto a Hendaya	6	19,40	
Rápido Santander-Gijón	9	22,15	
Idem a Hendaya y Zamora	9,50	20,35	
Idem a Hendaya y Zamora	10,05	21,20	
Mixto a Coruña	10,25	14,50	
Rápido a Bilbao	13	22,50	
Expreso a Galicia	19,20	0,40	
Correo a Santander	19,30	8,15	
Idem a Galicia	19,40	7,45	
Expreso a Asturias	20,15	8	
Surexpreso a Hendaya	20,30	9,15	
Expreso a Santander	20,45	10,25	
Mensajerías a Venta de Baños	20,50	5	
Expreso a Bilbao	22	0	
Idem a Bilbao-Salamanca	22,30	7	
Correo a Irún	22,45	0	
NORTE CERCANIAS			
Mixto a Avila y Cercedilla	6	19,40	
Tranvía a El Escorial	6,50	11,10	
Ligero a Segovia	7,30	19,55	
Idem a Segovia	7,50	20,25	
Idem a Avila	8,15	20,10	
Tranvía a Avila-Cercedilla	10,10	8,48	
Idem a Pozuelo	12,45	21,45	
Ligero a Cercedilla-Navalperal	14,10	21,55	
Tranvía a Pozuelo	16,35	17	

*Sigue en la cuarta plana.*

**ARMENGOL**  
ACREDITADA Y ANTIGUA LANERIA  
Y COLCHONERIA

Grandes existencias en lanas y telas adamasca-  
das y listadas para toda clase de colchones.  
Duvets, plumas, miraguanos, borras, zaleas,  
etcétera, etc.

BARQUILLO, 30.—Teléfono 34272

TELEFONO 10251



**NO TIENE SUCURSALES**

**FABRICA DE IMPERMEABLES FELIX RIESCO**

Impermeables de señora y caballero, 35 pesetas.—Trinchera tres telas, 60 pesetas. Capitas para niños, desde 7,50 pesetas.

Plaza del Progreso, 3.-Madrid

Teléfono 73.666



Número 44.708



**NORTE CERCANIAS**

	Salida	Llegada
Ligero a Avila.....	17,10	18
Idem a Segovia.....	18	12
Tranvía a Navalperal.....	18,20	22,50
Ligero al Espinar.....	18,55	23,13
Tranvía a El Escorial.....	19,50	21,05
Idem a Pozuelo.....	21	19,40
Mensajerías a Segovia-Escorial.....	20,50	15,45

**M. Z. A.**

Tranvía a Getafe.....	6,20	7,45
Omnibus a Alicante-Andalucía.....	7	18,45
Idem a Zaragoza-Barcelona.....	7,20	20,50
Expreso a Badajoz.....	8,45	20,45
Idem a Alicante y Valencia.....	9	19,40
Idem a Zaragoza-Barcelona.....	9,40	22
Idem a Andalucía.....	9,50	20,25
Idem a Andalucía.....	10,55	21,05
Mensajerías a Alicante-Cartagena.....	11,10	22,10
Idem a Badajoz.....	12	17,30
Expreso a Zaragoza.....	15,15	15,30
Correo a Badajoz.....	19,45	9,40
Expreso a Zaragoza-Barcelona.....	20,20	9
Correo a Zaragoza-Barcelona.....	20,40	8
Idem a Andalucía.....	21,35	9,10
Expreso a Andalucía.....	21,40	10
Correo-Expreso a Cartagena.....	21,45	8,30
Expreso a Valencia.....	22,10	8
Idem a Sevilla.....	22,40	8,45
Correo-Expreso a Alicante.....	23	7,30
Idem a Andalucía.....	23,25	7

**FABRICA DE PLISADOS**

**PEDRO FORASTE**

Plisados fantasía y especialidades

Bordados.-Vainicas.-Incrustaciones

—: VISITE ESTA CASA :—

**PLAZA DEL PROGRESO, 3**

**M. Z. A. CERCANIAS**

Omnibus a Toledo.....	7	11,20
Expreso a Toledo y Cuenca.....	9,10	17,15
Omnibus a Cuenca.....	17,15	10,40
Idem a Aranjuez.....	13	8,30
Correo a Cuenca.....	18,30	22,10
Tranvía a Getafe.....	6,20	7,45
Omnibus a Toledo.....	7,45	14,35
Tranvía a Getafe.....	9,25	13,15
Mensajerías a Toledo.....	12	17,30
Tranvía a Getafe.....	14,15	10
Correo a Toledo.....	18,10	9
Tranvía a Getafe.....	19,55	21,20
Omnibus a Toledo.....	21,20	21,45

**OESTE**

Discrecional a Talavera.....	7,25	0,50
Mixto a Cáceres-Lisboa.....	8,45	19,50
Mercancías a Griñón.....	14	0,55
Correo a Lisboa.....	20,25	9,05
Rápido a Lisboa.....	23,28	8,26

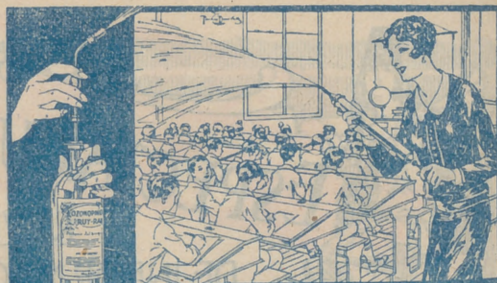
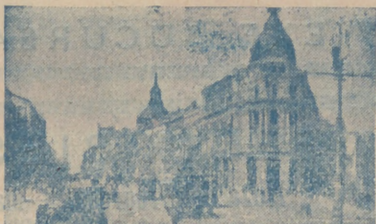

**ASPIRAD SIEMPRE OZONOPINO:**  
**Y LAVAS CON JABON LIQUIDO RUY-RAM**  
 Y CUMPLIREIS CON LOS PRECEPTOS DE LA HIGIENE Y DE INFECCION  
**ISIDORO RUIZ - CARRETAS, 37 - PRAL. MADRID.**

**LA CORUÑA**  
**MARTIN NAVAZO**

Vinos - Restaurant - Cervezas - Licores  
 de todas las marcas - Mariscos  
 del día - Aperitivos y bocadillos  
 —: La Peña más clásica :—

**4, CALLE DE ALCALA, 4**

**HOTEL HISPANA**  
 Casa de primer orden.-Todo confort  
 Teléfono en todas las habitaciones  
 Restaurant. Se sirven cubiertos aparte.  
**AVENIDA PI Y MARGALL, 22**  
 GRAN Vía.—TELÉF. 16072.—MADRID



SERVICIO DE CORREOS

CENTRAL DE CORREOS (PLAZA DE CASTELAR)

ESTAFETAS URBANAS

Núm. 1 Jorge Juan, 20 y 22.—2 General Zabala, 14 (Prosperidad).—3 Santa Engracia, 155.—4 Florida, 7.—5 Carrera de San Francisco, 17.—6 General Orzá, 8.—7 Santa Isabel, (esquina a Bumen).—8 Ronda Conde Duque, 11.—9 Herruilla, 32.—10 Fuencarral, 138.—11 Paseo de Extremadura, 23.—12 Magdalena, 12.—13 Lozano, 14 (Guindalera).—14 Montalbán, 1 (Central).

SERVICIO DE TRANVÍAS

**Sitios de recogida:** Estación del Norte.—Atocha (puerta y glorieta).—Plaza de Castelar.—Puerta del Sol (frente a Gobernación y esquina a Corretas).—Nicolás María Rivero (esquina a San Jerónimo).—Plaza de la Independencia.—Caudío Collío (esquina a Alcalá).—Red de San Luis.—Princesa (cruce con Marqués de Urquijo).—Plaza Mayor.—Cuatro Camines y Ventas del Espíritu Santo. Horas: de 8 a 12 y media de la mañana y de 4 a 8 y media de la tarde.

ESTACIÓN DEL NORTE

**Horas de recogida:** de las 16 a las 21.50.

**Cartas.**—Cinco minutos antes de la salida de los trenes.

**Impresos.**—Desde las 16 hasta las 18.

**Certificados y Valores.** Correo de Galicia, hasta las 16.40. Correo de Santander 17.—Correo de Asturias, 18.40.—Extrés de Irún, 21.00.—Correo de Irún, 21.30.—Mixtos de Galicia, Asturias y Santander, 21.00.

**Horas de recogida de las cartas.**—Galicia, a las 15.40. Asturias y Santander, 16.40.—Aragón y Cataluña, 17.05.—Tajo (áceres) y Extremadura, 17.30.—Alicante y Murcia, 17.55.—Valencia, 19.10.—Andalucía, 19.30.—Norte y Extremadura, 21.00.

**Cartas certificadas.**—De 9 de la mañana a 12 de la noche. Para que sajan en los correos de día, precisa certificar dos horas antes de la salida de los trenes correos. En otro caso, utilízense las Estafetas de alcance de las Estaciones del Norte y Mediodía. Para el Extranjero, de 9 a 5 y de 7 a 12 de la noche.

**Valores declarados.**—De 10 de la mañana a las 17.30, a excepción de Galicia, Asturias y Santander, a las 15.00. Aragón y Cataluña, a las 16.30.—Andalucía y Norte, a las 18.—Caja: de 11 a 17.—Domingos, de 11 a 13.

**Impresos certificados.**—(Por la calle de Montalbán, en el Pasaje, a la izquierda).—Líneas de Galicia, Asturias, Santander, Segovia y Salamanca, de 10 a 13.30.—Líneas de Aragón, Extremadura, Tajo, Mediterráneo y Cuenca, de 10 a 14.50.—Líneas de Andalucía, Norte, Almorox y Colmenar, de 10 a 15.50. Estas horas son para el público que imponga de 1 a 8 certificados. Siendo más de 8, precisa relación por duplicado y solo de 10 a 13.00, para el extranjero de 9 a 12.

**Lista de Correos.** De 9 de la mañana a 6 de la tarde.

ESTACIÓN DEL MEDIODÍA

**Horas de servicio.**—De las 16.30 a las 21.30.

**Cartas.**—Has diez minutos antes de la salida de trenes.

**Periódicos e impresos.**—Cuenca, hasta las 16.40.—Aragón, hasta las 17.30.—Demás líneas, hasta las 18.

**Certificados y valores.**—Cuenca, hasta las 16.40.—Aragón (extrés), 17.30.—Aragón (correo), 17.45.—Extremadura, 18.00.—Andalucía (extrés), 19.30.—Alicante y Cartagena, 19.45.—Andalucía (correo), 20.10.—Valencia (extrés), 20.45.

LA REGIONAL

VINOS FINOS DE MESA : : SERVICIO A DOMICILIO

Gran vino «EL PADRE ETERNO»

rojo y blanco «LA PALMA»

1, LOS MADRAZO, 1.—TELEF. 13563

GOBIERNO ESPAÑOL.—MINISTERIOS

Presidencia del Consejo de Ministros, Paseo de la Castellana, 3, teléfono 30165.—Ministerio de Estado, Plaza de las Provincias, 1, teléfono 52849.—Economía Nacional, Paseo de Atocha, 1 y 3, teléf. 73569.—Ministerio del Ejército, Alcalá, 53, teléfono 16552.—Ministerio de Fomento, Paseo de Atocha, 53; teléfono 73040.—Ministerio de Gobernación, Puerta del Sol, 17; teléfono 53037.—Ministerio de Hacienda, Alcalá, 11, teléfono 11370.—Instrucción Pública y Bellas Artes, Alcalá, 34, teléfono 11667.—Ministerio de Justicia y Culto, San Bernardo 47, teléfono 14945.—Ministerio de Marina, Paseo del Prado, 3, teléfono 70412.—Trabajo y Previsión, Marqués de la Ensenada, 8, teléfono 33391.

VILLA-ROSA RESTAURANT

El mejor y más típico en su género y el preferido por la buena Sociedad

SERVICIO PERMANENTE

PLATO DEL DIA

SERVICIO A LA CARTA

Visite usted VILLA-ROSA Plaza del Príncipe Alfonso, 17. — Teléfono 12270

SASTRERIA GALINDO

CORTE REGIO

TRAJES ULTIMA MODA



GABARDINAS TRINCHERAS

SE ADMITEN GÉNEROS PARA SU CONFECCIÓN 8, Concepción Jerónima, 8. — Teléfono 72746

IVIVA MADRID! CERVEZAS LICORES EL RESTAURANT DE MODA

Café exprés superior.—Cazuelitas variadas diariamente.

El mejor vino de Valdepeñas lo encontrará aquí 7, MANUEL FERNÁNDEZ Y GONZÁLEZ, 7 (ANTES VISITACION)



Congreso de los Diputados.—Madrid



# ALBERTO

Pulseras de pedida  
especialidad



Últimas  
creaciones

7, CARRETAS, 7



## COMEDIA

A las 10,30:

### LA PERULERA

¡Gran éxito!

## INFANTA ISABEL

A las 6,30 y 10,30:

### Malvaloca

## Poesías de autores conocidos

### Intimidad

Se pasan las horas,  
se pasan los días  
reclinado en su mórbido seno,  
que amante palpita.  
Se pasan las horas,  
se pasan los días  
de la miel de sus labios gustando  
la dulce ambrosía.  
Se pasan las horas,  
se pasan los días

## PAVON

A las 6,15 y 10,15:

### EL EXTRAORDINARIO CASO DEL FISCAL FREEMAM

¡Gran éxito!

## ESPAÑOL

A las 10,30:

La Prudencia en la mujer  
(Estreno)

## INFANTA BEATRIZ

El sábado, Inauguración de la  
temporada con la Compañía de  
Comedias de **FERNANDO SOLER**

## CALDERON

A las 6,30:

El Cardenal

A las 10,30: El Abuelo

## FUENCARRAL

A las 7 y a las 10,45:

Las Pantorrillas

## AVENIDA

A las 6,30 y 10,30:

El amante de Madame Vidal

## ALMA

por JUAN VIZCARRA

una sola ocurrencia, un  
llón de la viuda.

En los cajones de un  
según nos dijo un muchacho  
cuarto de dormir en la y  
mano.

Los fondos habían  
criada, y con el auxilio  
a robo el caudal del pe

Tiramos de la fuerza  
nadie dijo «esta Magda  
lloraba como la puerta  
la portera y penetramos

¡Qué horrible tan  
La inquilina desce  
pañuelo con un catre  
cosa ni concierto con

Sobre la mesa de  
chocolate, un cuadro  
rio, una lámpara verti



PENSION DE P





HOY 4.256  
 Septiembre de 1930

ASONA

or JUZGADA

a, una lana que era de Caste-

de tenía la fortuna su gorro,

muñó de su señora con un

en la y una cabeza en la

ían existían Paracuellos de

xilio ca de ladrones llevaron

el que tenía la señora.

fuera nuestra campanilla, pero

lagda. Y mientras la boca

uerta citación, echamos abajo

amón el chuzo y el farol.

tan mentaba!

escómoda sujeta sobre el

re boca; no había títere con

on c

de abanse dos Animas de

dro las jicaras del Purgato-

verti un vaso con aceite de

(Continuará.)

ORZAY  
 MADRID

UN DIO PESETAS

TE 921

# La antigua Cerámica NIVEIRO

## DE TALAVERA

Por mejora y ampliación de local ha trasladado la EXPOSICION y VENTA de sus preciosos e inmejorables artículos a

PASEO DE RECOLETOS, 14

### PRICE

A las 10,30: Grandiosa función por la extraordinaria Compañía de Circo.

¡Exito sensacional!

El utodromo de la Muerte y los Reyes de la risa

**POMPOFF Y THEDY**

### COMICO

A las 6,30 y 10,30:

«Las pobrecitas mujeres»

### ZARZUELA

A las 6,30 y 10,30:

¡Esta noche me emborracho!

### REINA VICTORIA

A las 7: Shanghai

A las 10,30:

El Séptimo Cielo

### MARAVILLAS

A las 10,45:

¡Me caso en la Mar!

### GRA METROPOLITANO

Próxima inauguración de la temporada oficial

### JAI-ALAI

Próximamente

Inauguración de la temporada oficial con formidables partidos

en abrazo ceñido enlazados que aprieta la dicha.

Se pasan los años, se pasa la vida

en un cuerpo fundidas dos almas, la suya y la mía.

MARIANO DEL TODO Y HERRERO

Hiel

No canto porque bien canto ni porque me oigan la voz, canto porque no se junte la pena con el dolor.

(CANTAR POPULAR)

(Continuará)

### MARTIN

A las 6,30:

Cha-ca-chá

A las 10,30:

¡Duro con ellas!

y El País de los Tontos

## Sombreros de Señora



MONTERA. 31  
 TELÉFONO 16919

SIEMPRE NOVEDADES

Agustín Abad



# TARIFAS DE CORREOS

PUNTO DE DESTINO	CARTAS		Tarietas postales		Sobres monederos y objetos asegurado		Derecho certificado.
	Tipo de peso	Francia	Sen-cillas	Tipo de peso	Francia	Cual-quier peso	
	Grs.	Cts.	Cts.	Grs.	Cts.	Cts.	Cts.
Interior de las poblaciones...	20	15	15	20	15	15	30 (h)
Península, islas Baleares, Canarias, posesiones españolas del Norte de Africa y Andorra	25	25	15	25	15	25	30 (h)
Portugal, Gibraltar, Filipinas y América...	25	25	15	25	15	25	30
Fernando Póo, Annobón, Corisco y demás posesiones del Golfo de Guinea...	20	30	15	20	15	30	30
Oficinas españolas en Marruecos y Tánger...	30	20 (a)	15	30	15	20	30
Todos los demás países.	20	40	25	40	25	40	40

(a) Los primeros 20 gramos son 40 céntimos, y cada 20 gramos que exceda de los 20 primeros, 20 céntimos. (b) Por excepción es de 5 céntimos solamente el importe del certificado para los impresos que contienen libros, sin que haya derecho a indemnización en caso de extravío.



## FOTOGRAFIA LAURGRAFF

Magníficas postales desde tres ptas., kilométricos, pasaportes y carnets entregados en el acto.  
**SE HACEN AMPLIACIONES**  
 42, MONTERA, 42, PLANTA BAJA  
 Sucursal: FUENCARRAL, 147  
 (junto al Teatro Fuencarral)



## PARA HOMBRES

Ayer ventrudo, hoy enjuto, es que uso LA FAJA DE JUSTO

**JUSTO JUAN**  
 CARMEN, 10 :-: MADRID

## CASA ADORACION

ULTIMAS NOVEDADES DE PARIS - SOMBREROS PARA SEÑORAS Y NIÑAS

CALLE DEL PRADO, 4 :-: TELEFONO 14226

## ALGUNOS SERVICIOS DEL AYUNTAMIENTO

Alcaldía-Presidencia, Plaza de la Villa, teléfono 10106.—Comisiones de Concejales, Plaza de la Villa, 5, teléfono 10808.—Tercera Casa consistorial, Plaza de la Constitución, 3, teléfono 10021.

### AGUAS POTABLES Y ALCANTARILLADO

Dirección, Plaza de la Villa, 4, teléfono 10922.—Inspección, Casa Cisneros, Plaza de la Villa, 4, teléfono 11227.—Inspección de Alcantarillas, Plaza de la Constitución, 3, teléf. 10012.—Almacenes de la Villa, Santa Engracia, 104, teléf. 30034.—Alumbrado, Dirección, Plaza de la Villa, 5, teléf. 10624.—Arquitectos, Dirección, Plaza de la Villa, 4, teléf. 11406.—Carruajes, Dirección, Plaza de la Constitución, teléfono 11070.—Colegio de Ntra. Sra. de la Paloma, Dehesa de la Villa, teléf. 30410.—Depositaria Municipal, Plaza de la Villa, 5, teléf. 12853.—Ensanche, Jefe Negociado, Ayala, 14, teléf. 52859.—Inspección facultativa, Costanilla de los Angeles, 13, teléfono 13659.—Guarcia Municipal, Jefatura, Plaza de la Constitución, 3, teléf. 20021.—Guardia de Caballería, Costanilla de los Desamparados, 15, tel. 10651.—Imprenta municipal, Sacramento, 2, tel. 13337.—Incendios, Dirección, Imperial, 10, tel. 12800.—Laboratorio central, Bailén, 43, tel. 70320.—Puesto de Desinfección, Plaza de San Francisco, 3, tel. 73729.—Limpiezas, Dirección, Imperial, 10, tel. 14630.—Mataderos, Dirección, Paseo de la Chopera, tel. 70116.—Mercado de la Cebada, Plaza de la Cebada, teléfono 70405.—Mercado de los Mostenses, Plaza de los Mostenses, teléf. 15279.—Parques y jardines, Dirección, Parque de Madrid, teléf. 54382.—Puericultura, Casa central, Peñón, 23, teléfono 71341.

## DEPOSITO DE LINOLEUM

Artículos de limpieza :: Tubos de goma  
 Hules de mesas y para encerados

## FRANCISCO SERRANO

Droguería y Perfumería :: Depósito de suelas y tacones de goma  
**- CONDE DE ROMANONES, 11 -**  
 Teléfono 18557.—MADRID

## SE HACEN PLISADOS, VAINICAS E INCRUSTACIONES MECANICAS

### LA CASA MAS ANTIGUA DE MADRID

Se hacen toda clase de plisados y en todos los anchos. Unica Casa que tiene siempre las últimas creaciones de París

## ARTURO HUERTA

FERNANDO VI, 12, PRAL. - TELEFONO 33681

Confitería :: Pastelería :: Fiambres

## N I Z A

Especialidades y creaciones para el te y postres  
 Se sirven LUNCHS

Argensola, 20, y Orellana, 16 :-: Glorieta de Bilbao, 7, y Sagasta, 2 :-: Teléfono 83253



RECAUDADORES DE ARBITRIOS

Congreso: D. Enrique Conde Salazar, Gobernador, 33, teléfono 17954.—Palacio: D. Ramón Martínez, Fomento, 22, teléfono 17960.—Sanidad, Negociado, Plaza de la Villa, 5, teléfono 50182.

CASAS DE SOCORRO

Buenavista: Castelló, 65, teléfono 52430.—Centro: Navas de Tolosa, 3, teléfono 10025.—Congreso: Fuencarral, 8, teléfono 10048.—Congreso (sucursal): Hemmosilla, 51, teléfono 30204.—Chamberí: Eloy Gonzalo, 15, teléfono 30271.—Chamberí (sucursal): Santa Engracia, 130, teléfono 30268.—Hospicio: Augusto Figueroa, 43, teléfono 16139.—Hospital (sucursal): Santa Isabel, 36, teléfono 74424.—Inclusa: Encomienda, 21, teléfono 70254.—Latina: Carrera de San Francisco, 8, teléfono 70050.—Latina (sucursal): General Ricardos, 4, teléfono 70755.—Palacio: Cristino Martos, 5, teléfono 30073.—Palacio (sucursal): Plaza del Puente de Segovia, 3, teléfono 70120.—Universidad: Alberto Aguilera, esquina a Vallehermoso, teléfono 32142.

Tarifa para el servicio de Automóviles.

FRANJAS ENCARNADA Y VERDE.

De uno o dos asientos:

Los 800 primeros metros ... 0'40  
 Por cada 250 metros más o fracción ... 0'10  
 Por cada hora que el coche esté parado ... 4'00

De tres o más asientos:

Los 800 primeros metros ... 0'60  
 Por cada 333 metros más o fracción ... 0'20  
 Por cada hora que el coche esté parado ... 4'00  
 Despedidos en el tercer límite, se abonará por regreso ... 1'25

COCHES DE PLAZA

Por carreras.—Una o dos personas ... 1'25  
 Por cada asiento más ... 0'50  
 Por horas.—Una o dos personas ... 3'00  
 Por cada asiento más ... 0'75

LÍNEAS DE TRANVIAS

1 Sol-Salamanca. . . . .	0,15	Sol-Especial P. de Toros. Corri-	0,50
2 Sol-Angelinas. . . . .	0,15	da de Novillos, 0,30.—Cda. de	0,15
3 Salamanca-Sol, 0,15.—Sol-Que-	0,15	Toros. . . . .	0,50
4 Sol-Ventosa, 0,20.—Sol-Paradifas,	0,15	Plaza Mayor-Leganés. . . . .	0,15
5 Servicio especial Plaza de Toros,	0,50	26 Cibales-Puerta de Toledo. . . . .	0,15
6 Cda. de novillos, 0,20.—Toros,	0,15	27 Pozas-Sol, 0,15.—Sol-Delicias. . . . .	0,20
7 Sol-Paradifas. . . . .	0,15	28 Red de San Luis-Prospe-idad. . . . .	0,20
8 Goya-Sol, 0,15.—Sol-Argüelles. . . . .	0,15	29 Puente Valdecas-Antón Martín. . . . .	0,15
9 Sol-Hipódromo. . . . .	0,15	30 Hipódromo-Chamartín la Rosa. . . . .	0,15
10 Bombilla-Sol, 0,30.—Sol-Norte. . . . .	0,20	31 Sol-Diego de León (por Sol). . . . .	0,15
11 Sol-Estación del Norte. . . . .	0,20	32 Santo Domingo-Plaza Norte. . . . .	0,15
12 Sol-Angelinas (Rosales). . . . .	0,15	33 Plaza Mayor-Puerta del Angel. . . . .	0,10
13 Antón Martín-Sol, 0,10.—Sol-	0,10	34 C. Caminos-Glorieta de Bilbao. . . . .	0,10
14 P. Vils.-Sol, 0,25.—Sol-Qdo.-Cua-	0,10	35 Cibales-Puerta de la Princesa. . . . .	0,15
15 P. Valdecas-Sol, 0,25.—Sol-Cham-	0,10	36 Cibales-Goya (final). . . . .	0,15
16 Sol-Pito, 0,25.—Sol-A. Martín. . . . .	0,10	37 Pozas-Plaza de Santa Cruz (por	0,15
17 C. Caminos-Sol, 0,10.—Sol-Pags. . . . .	0,05	38 Ventura Rodríguez). . . . .	0,15
18 Obelisco-Sol, 0,10.—Sol-S. Fco. . . . .	0,10	39 Prosperidad.—P.ª A. Martínéz. . . . .	0,15
19 C. Caminos.—P.ª A. Martínéz. . . . .	0,10	40 Santo Domingo-Pozas, 0,15.—Po-	0,15
20 Sol-Pozas (por Leganitos). . . . .	0,15	zas. Escuela de Agricultura. . . . .	0,20
21 Pozas-Sol, 0,15.—Sol-Embajds. . . . .	0,15	Puerta de Hierro. . . . .	0,15
22 Sol-Fuenteclilla. . . . .	0,10	42 Cibales-Hipódromo. . . . .	0,05
23 Sol-Fuenteclilla. . . . .	0,10	44 Cibales-Plaza Manuel Becerra. . . . .	0,15
24 Curabanchel Alto. . . . .	0,30	46 Plaza Mayor-Fuenteclilla. . . . .	0,05
		47 Plaza Mayor-Mataderos. . . . .	0,20
		48 Quevedo-Cibales-P. Atocha. . . . .	0,15
		49 Glorieta de Bilbao-Colón-Goya. . . . .	0,15
		50 Glorieta Ruiz Jiménez-García	0,15
		Gaztambide. . . . .	0,15



¡¡UN MOMENTO!!



El mayor surtido en plumas estilográficas y lapiceros automáticos.



Palacio de la Estilográfica

Viuda de NAVARRO

5, Preciados, 5

TOME LAS SEÑAS DE ESTA CASA, COMPRE EN ELLA UNA VEZ, Y SERA LA PAPELERIA DONDE SE SURTA SIEMPRE

¡¡NO LO OLVIDE!!

PALACIO DE LA ESTILOGRAFICA

5, PRECIADOS, 5 - MADRID

TELEFONO 10197



Esmaltes finos artísticos. Esmaltes traslucidos. Sortijas de indios patentadas. Condecoraciones civiles y militares. Escudos Heráldicos. Cartelas en oro y plata para homenajes.

ATOCHA, 5 - Teléfono 17525 - MADRID

IMPRESA DE LOS HIJOS DE T. MINUESA  
 Juanelo, 19. :: MADRID :: Teléfono 73.402

SE HACEN TODA CLASE DE TRABAJOS COMERCIALES, LIBROS  
 :: :: Y REVISTAS :: ::





**Pedro Lapègue**  
 Horticultor y Floricultor  
 VENTA DE PLANTAS  
 Y FLORES NATURALES  
 Ventura de la Vega, 3  
 TELÉFONO 12.237  
**MADRID**

Construcción

Conservación  
JARDINES



C. L. A. S. S. A.

LINEAS AEREAS SUBVENCIONADAS  
SERVICIOS DIARIOS

Madrid-Sevilla, por 100 pesetas.  
Madrid-Barcelona, por 125 pts.

EN TRIMOTORES DE SEIS TONELADAS

DESPACHOS DE BILLETES:

Madrid: Plaza de la Lealtad, 4.-Teléfono 52922  
Ar. Conde Peñalver, 18.-Teléfono 17552  
Barcelona: Fontanella.--Sevilla: Reina Mercedes, 1  
Teléfono 20780 Teléffono 21760

**CASA "MERP"**  
 ARREGLA STYLOGRAFICAS  
 ECHEGARAY 7 - TELÉFONO 10095 - MADRID

Tarifa general de la Compañía del Metropolitano  
Alfonso XIII

PUERTA DEL SOL A TETUAN DE LAS VICTORIAS, 0,30,  
CON ESTACIONES EN ALVARADO Y ESTRECHO

E. del Norte	0	20	30	40	50	60	70	80	90	100
Quevedo...	0	20	30	40	50	60	70	80	90	100
S. Bernardo	0	20	30	40	50	60	70	80	90	100
Noviciado...	0	20	30	40	50	60	70	80	90	100
St. Domin.º	0	20	30	40	50	60	70	80	90	100
Isabel II...	0	20	30	40	50	60	70	80	90	100
Sevilla....	0	20	30	40	50	60	70	80	90	100
Banco....	0	20	30	40	50	60	70	80	90	100
Retiro....	0	20	30	40	50	60	70	80	90	100
P. Vergara...	0	20	30	40	50	60	70	80	90	100
Goya....	0	20	30	40	50	60	70	80	90	100
M. Becerra...	0	20	30	40	50	60	70	80	90	100
Ventas....	0	20	30	40	50	60	70	80	90	100
P. Valdecaas...	0	20	30	40	50	60	70	80	90	100
Pacífico....	0	20	30	40	50	60	70	80	90	100
M. Pelayo...	0	20	30	40	50	60	70	80	90	100
Atocha...	0	20	30	40	50	60	70	80	90	100
A. Martín...	0	20	30	40	50	60	70	80	90	100
Progreso...	0	20	30	40	50	60	70	80	90	100
P. del Sol...	0	20	30	40	50	60	70	80	90	100
Gran Vía...	0	20	30	40	50	60	70	80	90	100
Tribunal...	0	20	30	40	50	60	70	80	90	100
Bilbao....	0	20	30	40	50	60	70	80	90	100
Chamberí...	0	20	30	40	50	60	70	80	90	100
Iglesia....	0	20	30	40	50	60	70	80	90	100
Rfos Rosas...	0	20	30	40	50	60	70	80	90	100
C. Caminos...	0	20	30	40	50	60	70	80	90	100

ESTACIONES

Cuatro Caminos...	0	20	30	40	50	60	70	80	90	100
Rfos Rosas...	0	20	30	40	50	60	70	80	90	100
Iglesia....	0	20	30	40	50	60	70	80	90	100
Chamberí...	0	20	30	40	50	60	70	80	90	100
Bilbao....	0	20	30	40	50	60	70	80	90	100
Tribunal...	0	20	30	40	50	60	70	80	90	100
Gran Vía...	0	20	30	40	50	60	70	80	90	100
Sol....	0	20	30	40	50	60	70	80	90	100
Progreso...	0	20	30	40	50	60	70	80	90	100
Antón Martín...	0	20	30	40	50	60	70	80	90	100
Atocha...	0	20	30	40	50	60	70	80	90	100
Menéndez Pelayo...	0	20	30	40	50	60	70	80	90	100
Pacífico....	0	20	30	40	50	60	70	80	90	100
Puente Valdecaas...	0	20	30	40	50	60	70	80	90	100
Ventas....	0	20	30	40	50	60	70	80	90	100
Manuel Becerra...	0	20	30	40	50	60	70	80	90	100
Goya....	0	20	30	40	50	60	70	80	90	100
Príncipe Vergara...	0	20	30	40	50	60	70	80	90	100
Retiro....	0	20	30	40	50	60	70	80	90	100
Banco de España...	0	20	30	40	50	60	70	80	90	100
Sevilla....	0	20	30	40	50	60	70	80	90	100
Isabel II...	0	20	30	40	50	60	70	80	90	100
Sanro Domingo...	0	20	30	40	50	60	70	80	90	100
Noviciado...	0	20	30	40	50	60	70	80	90	100
San Bernardo...	0	20	30	40	50	60	70	80	90	100
Quevedo...	0	20	30	40	50	60	70	80	90	100
E. del Norte...	0	20	30	40	50	60	70	80	90	100

FABRICA Y ALMACEN DE PIANOS, ORGANOS Y ARMONIUMS

**RICARDO RODRIGUEZ**

VENTAS AL CONTADO Y A PLAZOS

Despacho: VENTURA DE LA VEGA, número 3  
Talleres: PIZARRO, núm. 19 (Palacio de Ceste)  
TELEFONO 12344

**CASA JACINTO**

(ANTIGUO CASTILLO DE LUNA)-CONCEPCION JERONIMA, 6

Servicio de restaurant. Platos populares todos los días. Especialidad en cazuelitas. Café exprés. Cervezas, mariscos y bocadillos. Vinos finos de Valdepeñas de la Casa de

**MIGUEL L. DE LERMA**  
6, CONCEPCION JERONIMA, 6

**RELOJERIA**  
**MANUEL ALVAREZ**

Compra y venta de relojes de todas clases, antiguos y modernos.

CALE DEL PRADO, 6 - TELEF. 14226

**EL MESON DEL SEGOVIANO**

CAVA BAJA, núms. 41 y 28 :: TELEFONO 72932

El sitio más popular de la corte, donde pueden admirar los famosos frescos del pintor ARTURO ORTIZ ALGUACIL

Los jueves, POTE GALLEGO  
No deje de visitar este famoso MESON

**ZACARIAS MADRID**

Se encarga de hacer toda clase de Seguros, y en particular de La Equitativa de Madrid, Empresa de Seguros contra Enfermedades y Entierros. También facilita terrenos en el extrarradio desde DIEZ pesetas al mes

PARA INFORMES:

48, MESON DE PAREDES, 48, MADRID

**GRAN PELUQUERIA DE PAGO**

El salón más distinguido de Madrid!  
SERVICIO ESMERADISIMO  
La clientela más selecta de la ciencia, literatura y tореo

CALLE DEL PRADO, 7



Sastrería

# Terrado

Sastrería

*Proveedor de las Cooperativas del Ministerio  
del Ejército y Real Institución.*

Trajes  
Gabanes  
Trincheras

LEGANITOS

2

Teléfono 13799

Uniformes  
de  
todas clases



PLAZOS Y CONTADO

**Félix Toca**  
FÁBRICA DE BRONCES ARTÍSTICOS  
LAMPARAS, CÁMARAS,  
MUEBLES Y HERRAJES

DESPACHO CENTRAL NICOLAS MÁRQUER 375  
TELÉFONO 15491

FÁBRICA Lope de Vega 34736  
Teléfono 11287 MADRID

KARDEX

FICHERO VISIBLE PERFECTO

LIPS

CAJAS DE CAUDALES  
MUEBLES DE ACERO  
PARA OFICINAS  
ARCHIVADORES, MESAS,  
ARMARIOS, ETC.

Dudy Meyer

Montera, 28  
MADRID

CLEMENTE Y GARCIA

CAMISERIA Y ROPA BLANCA  
Equipos, Canastillas, Batas, Blusas  
Especialidad en ropas para niños

51-MAYOR-51





Mi orgullo

ES EL ASPIRADOR DE POLVO

**VAMPIRO**

Con él puedo limpiar las alfombras, los muebles y tapices sin que quede una partícula de polvo.

ENCERADORAS ELÉCTRICAS  
*Hobby - Dandy - Victor - Express*

A. E. G.—Sección Santo

Paseo de Recoletos 17

Teléfono 19447

**CALIDAD  
COMODIDAD**

**AEG**

**APARATOS DE  
CALEFACCION**

IMPRESINDIBLES PARA LA CASA

En todos los buenos,  
acreditados estable-  
cimientos del ramo

y

A. E. G. Ibérica  
de Electricidad

(S. A.)

