

Octavo año de publicación no interrumpida

Espectáculos de Madrid

REVISTA DIARIA

GUIA DE LA CAPITAL
= NOVELAS = PASATIEMPOS =
CRÓNICAS DE TEATROS
= TOROS =



- DIRECCIÓN -
2- CONDE DE ROMANONES, 2



MECAPHONE
EL FONOGRAFO PORTATIL MAS POTENTE
Y DE MAS CLARO SONIDO
VENTA EXCLUSIVA:
Unión Musical Española

Carrera de San Jerónimo, 30, y Preciados, 5 - Madrid

Pere Durán

LA MARAVILLA DEL SIGLO



¿Ha oído Ud. la

NUEVA GRAMOLA CON CÁMARA ACÚSTICA "REENTRANTE?"

En caso negativo, hágalo en seguida. Acuda sin pérdida de tiempo a un agente nuestro y pida una audición musical con este nuevo instrumento. Al escuchar las primeras notas sentirá usted la sensación de que los artistas se hallan en su presencia. Su ánimo quedará cautivado ante esta nueva maravilla, y radiante de placer deseará usted adquirir este prodigioso aparato, que reproduce todos los sonidos musicales con una precisión verdadera admirable. Una sola audición le convencerá.



La Voz de su Amo

COMPAÑÍA DEL GRAMÓFONO, S. A. E.
AVENIDA DE PÍ Y MARGALL, 1.—MADRID

Fábrica:
URGEL, N.º 234
BARCELONA



DISTRIBUCION DE NUESTRAS TIRADAS



Todos los días, de doce y media a dos, en los Casinos de Madrid, Bellas Artes, Gran Peña; en los Hoteles Palace, París, Inglés, Reina Victoria, Regina y Principe de Asturias. De cuatro a cinco (tarde), en los siguientes Cafés y de esta forma: *Martes, Jueves y Sábados*, Cafés Oriental, Lisboa, Puerto Rico, Universal y Colonial. *Miércoles, Viernes y Domingos*, Lyon d'Or, Maison Dorée, Café-Bar La Montaña y Norte. Diariamente se reparte en los Bares Villa-Rosa, Plaza de Santa Ana, 17; «Madrid-Sevilla». Echegaray, 21, y en la Peluquería de Moda, Prado, 7.—Lo que avisamos a los señores anunciantes para que lo comprueben.

Para toda clase de anuncios y propagandas dirijanse a la Dirección:

2, Conde de Romanones, 2

HORARIO DE TRENES

Compañía del Norte.	Salida de Madrid	Llegada a Madrid
Expreso Hendaya (vía Avila).	22 y 22,30	7-9
Expreso Galicia (vía Avila)...	19,20	9,40
Rápido Asturias (vía Avila) ...	20	21
Sudexpreso Francia (v. Avila).	9,20 y 22,15	21-9,15
Rápido Asturias-Santander ...	9	22,15
Correo Santander (vía Avila).	19,30	8,15
Correo Galicia (vía Avila) ...	19,40	7,45
Correo Hendaya (vía Avila)....	22,45	6
Mixto Madrid-Irún	6	19,40
Mixto Galicia (vía Segovia) ...	10,25	14,50
Mensajerías Segovia	30	15,45
Tranvía Avila	7,45-17,10	21-20,45
Tranvía Segovia	8,18	11,19-20,25
Tranvía Escorial-Cercedilla ...	14,10	18
Tranvía Pozuelo	21	22
Tranvía Pozuelo	16,35	18,45
Tranvía Escorial (domingos).	10,08	19,55-20,10
Tranvía Escorial	19,20	8,48
Madrid-Cáceres-Portugal.		
Rápido Lisboa	23,28	8,26
Correo Lisboa	20,25	9,05
Mixto Salamanca-Cáceres	8,45	19,50
Mixto Talavera	14	16

Sigue en la cuarta plana.

ARMENGOL
ACREDITADA Y ANTIGUA LANERIA Y COLCHONERIA

Grandes existencias en lanas y telas adamasca-
das y listadas para toda clase de colchones.
Duvets, plumas, miraguanos, borras, zaleas,
etcétera, etc.

BARQUILLO, 30.—Teléfono 34272

TELEFONO 10251



NO TIENE SUCURSALES

DISPONIBLE

Madrid-Zaragoza-Alicante.	Salida de Madrid	Llegada a Madrid
Exp. Zaragoza-Barcelona (1. ^a y 3. ^a)...	9,40	9
Idem id. id. (idem) ...	10,30	10
Idem id. id. (idem) ...	15,15	15,30
Idem id. id. (1. ^a y butacas)...	20,20	22
Idem id. id. (coches de lujo)...	21,40	22,50
Correo Zaragoza-Barcelona ...	20,40	8
Expreso Andalucía (1. ^a y 3. ^a); coches directos para Almería, lunes, miércoles, viernes y domingos; para Granada, martes, jueves y sábados, y para Málaga, diario.	9,50	20,25-9,10
Expreso Sevilla (1. ^a y 3. ^a)... ..	10,55	8,45
Idem Agencias (1. ^a y 3. ^a)... ..	21,35	20,25
Idem Andalucía (Cádiz)	22,40	20,25
Idem Valencia-Alicante y Cartagena (1. ^a y 3. ^a)... ..	9	19,40
Correo Exp. Alicante	23	7,30
Idem id. Cartagena... ..	21,45	8,30
Idem id. Valencia	22,10	8
Expreso Badajoz (1. ^a y 3. ^a); lunes, miércoles y viernes...	8,45	20,45
Correo Andalucía... ..	23,25	7
Expreso Toledo-Aranjuez (1. ^a y 3. ^a)... ..	9,10	20
Omnibus Guadalajara (2. ^a y 3. ^a)	8,20	8,35



Palacio Real, de Madrid

LA CORUÑA
MARTIN NAVAZO
 Vinos - Restaurant - Cervezas - Licores de todas las marcas - Mariscos del día - Aperitivos y bocadillos
 —: La Peña más clásica :—
4, CALLE DE ALCALA, 4

FABRICA DE PLISADOS
PEDRO FORASTE
 Plisados fantasía y especialidades Bordados.--Vainicas.--Incrustaciones
 —: VISITE ESTA CASA :—
PLAZA DEL PROGRESO, 3

LINEAS DE TRANVIAS		
1 Sol-Salamanca...	0,15	
2 Sol-Argüelles...	0,15	
3 Salamanca-Sol, 0,15. — Sol-Quevedo...	0,10	
4 Sol-Ventas, 0,20.—Sol-Paradinas. Servicio especial Plaza de Toros. Cda. de novillos, 0,20.—Toros.	0,50	
5 Sol-Paradinas... ..	0,15	
6 Goya-Sol, 0,15.—Sol-Argüelles... ..	0,15	
7 Sol-Hipódromo... ..	0,15	
8 Bombilla-Sol, 0,30.—Sol-Hpno... ..	0,15	
9 Sol-Bombilla, 0,30.—Sol-Norte... ..	0,20	
10 Sol-Estación del Norte... ..	0,15	
11 Argüelles-Bilbao-Retiro... ..	0,15	
12 Sol-Argüelles (Rosales)... ..	0,15	
13 Anton Martín-Sol, 0,10. — Sol-Quevedo... ..	0,10	
14 P. Vila-Sol, 0,26.—Sol-Qto.-Curo Caminos... ..	0,10	
15 P. Valdecas-Sol, 0,25.—Sol-Cham-berí-Olavide... ..	0,10	
16 Sol-Pico, 0,25.—Sol-A. Martín... ..	0,10	
17 C. Caminos-Sol, 0,10.—Sol-Pgs... ..	0,05	
18 Obelisco-Sol, 0,10.—Sol-S. Fco... ..	0,10	
19 C. Caminos.—P. A. Martínez... ..	0,10	
20 C. Caminos-Red de San Luis... ..	0,10	
21 Sol-Pozas (por Leganitos)... ..	0,15	
22 Pozas-Sol, 0,15.—Sol-Embajds... ..	0,15	
23 Sol-Fuentevilla... ..	0,10	
24 P. Mayor-Carabanchel Bajo, 0,30. Carabanchel Alto... ..	0,10	

HOTEL HISPANA
 Casa de primer orden-Todo confort
 Teléfono en todas las habitaciones
Restaurant. Se sirven cubiertos a parte
AVENIDA PIY MARGALL, 22
GRAN VÍA.—TELÉF. 16072.—MADRID

SERVICIO DE CORREOS

CENTRAL DE CORREOS (PLAZA DE CASTELAR)

ESTAFETAS URBANAS

Núm. 1 Jorge Juan, 20 y 22.—2 General Zabala, 14 (Prosperidad).—3 Santa Engracia, 155.—4 Florida, 7.—5 Carrera de San Francisco, 17.—6 General Oráa, 8.—7 Santa Isabel, (esquina a Brumen).—8 Ronda Conde Duque, 11.—9 Hermosilla, 39.—10 Fuencarral, 138.—11 Paseo de Extremadura, 23.—12 Magdalena, 12.—13 Lozano, 14 (Guindalera).—14 Montalbán, 1 (Central).

SERVICIO DE TRANVÍAS

Sitios de recogida: Estación del Norte.—Atocha (puerta y glorieta).—Plaza de Castelar.—Puerta del Sol (frente a Gobernación y esquina a Carretas).—Nicolás María Rivero (esquina a San Jerónimo).—Plaza de la Independencia.—Claudio Coello (esquina a Alcalá).—Red de San Luis.—Princesa (cruce con Marqués de Urquijo).—Plaza Mayor.—Cuatro Caminos y Ventas del Espíritu Santo. Horas: de 8 a 12, media de la mañana y de 4 a 8 y media de la tarde.

ESTACIÓN DEL NORTE

Horas de recogida: de las 16 a las 21,50.
Cartas.—Cinco minutos antes de la salida de los trenes.
Impresos.—Desde las 16 hasta las 18.
Certificados y Valores. Correo de Galicia, hasta las 16,40. Correo de Santander, 17.—Correo de Asturias, 18,40.—Exprés de Irún, 21,00.—Correo de Irún, 21,30.—Mixtos de Galicia, Asturias y Santander, 21,00.
Horas de recogida de las cartas.—Galicia, a las 15,40. Asturias y Santander, 16,40.—Aragón y Cataluña, 17,05.—Tajo (Cáceres) y Extremadura, 17,30.—Alicante y Murcia, 17,55.—Valencia, 19,10.—Andalucía, 19,30.—Norte y Extranjero, 21,00.
Cartas certificadas.—De 9 de la mañana a 12 de la noche. Para que salgan en los correos del día, precisa certificar dos horas antes de la salida de los trenes correos. En otro caso, utilícese las Estafetas de alcance de las Estaciones del Norte y Mediodía. Para el Extranjero, de 9 a 5 y de 7 a 12 de la noche.
Valores declarados.—De 10 de la mañana a las 17,30, a excepción de Galicia, Asturias y Santander, a las 15,00. Aragón y Cataluña, a las 16,30.—Andalucía y Norte, a las 18.—Caja: de 11 a 17.—Domingos, de 11 a 13.
Impresos certificados.—(Por la calle de Montalbán, en el Pasaje, a la izquierda).—Líneas de Galicia, Asturias, Santander, Segovia y Salamanca, de 10 a 13,30.—Líneas de Aragón, Extremadura, Tajo, Mediterráneo y Cuenca, de 10 a 14,50.—Líneas de Andalucía, Norte, Almorox y Colmenar, de 10 a 15,50. Estas horas son para el público que imponga de 1 a 8 certificados. Siendo más de 8, precisa relación por duplicado y solo de 10 a 13,00, para el extranjero de 9 a 12.
Lista de Correos. De 9 de la mañana a 6 de la tarde.

ESTACIÓN DEL MEDIODÍA

Horas de servicio.—De las 16,30 a las 21,30.
Cartas.—Has a diez minutos antes de la salida de trenes.
Periódicos e impresos.—Cuenca, hasta las 16,40.—Aragón, hasta las 17,30.—Demás líneas, hasta las 18.
Certificados y valores.—Cuenca, hasta las 16,40.—Aragón (exprés), 17,30.—Aragón (correo), 17,45.—Extremadura, 18,00.—Andalucía (exprés), 19,30.—Alicante y Cartagena, 19,45.—Andalucía (correo), 20,10.—Valencia (exprés), 20,45.

LA REGIONAL

VINOS FINOS DE MESA :::: SERVICIO A DOMICILIO
 Gran vino «EL PADRE ETERNO»
 ::: y blanco «LA PALMA» :::
 1, LOS MADRAZO, 1.—TELEF. 13563

GOBIERNO ESPAÑOL.—MINISTERIOS

Presidencia del Consejo de Ministros, Paseo de la Castellana, 3, teléfono 30165.—Ministerio de Estado, Plaza de las Provincias, 1, teléfono 52849.—Economía Nacional, Paseo de Atocha, 1 y 3, teléf. 73569.—Ministerio del Ejército, Alcalá, 53, teléfono 16552.—Ministerio de Fomento, Paseo de Atocha, 53, teléfono 73040.—Ministerio de Gobernación, Puerta del Sol, 7, teléfono 53037.—Ministerio de Hacienda, Alcalá, 11, teléfono 11370.—Instrucción Pública y Bellas Artes, Alcalá, 34, teléfono 11667.—Ministerio de Justicia y Culto, San Bernardo 47, teléfono 14945.—Ministerio de Marina, Paseo del Prado, 3, teléfono 70412.—Trabajo y Previsión, Marqués de la Ensenada, 8, teléfono 33391.

VILLA-ROSA RESTAURANT

El mejor y más típico en su género y el preferido por la buena Sociedad
 SERVICIO PERMANENTE

PLATO DEL DIA

SERVICIO A LA CARTA

:: Visite usted VILLA-ROSA ::
 Plaza del Príncipe Alfonso, 17. — Teléfono 12270

SASTRERIA GALINDO

CORTE REGIO

TRAJES ULTIMA MODA



GABARDINAS ■ TRINCHERAS

SE ADMITEN GÉNEROS PARA SU CONFECCIÓN
 8, Concepción Jerónima, 8. — Teléfono 72746

VIVA MADRID! CERVEZAS LICORES
 EL RESTAURANT DE MODA

Café exprés superior.—Cazuelitas variadas diariamente.

El mejor vino de Valdepeñas lo encontrará aquí
 7, MANUEL FERNÁNDEZ Y GONZÁLEZ, 7
 ::: (ANTES VISITACION) :::

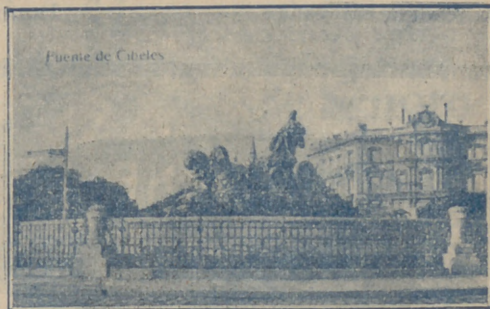

Fuente de la Cibeles.—Madrid

ALBERTO

Pulseras de pedida
especialidad



Últimas
creaciones

7, CARRETAS, 7



Federico Balart

Sus mejores versos

de tu propio pensamiento ;
y tras él, de breña en breña,
tu inteligencia sin fe
desbocada se despeña :
tanto anhela cuanto ve,
y piensa ver cuanto sueña :
¡ crisálida misteriosa
que, si lo futuro escarba
y lo pasado desglosa,
no sabe si ha sido larva
ni si ha de ser mariposa !

Hablas de males y bienes ;
y, cuando te encumbras más
y por más sabio te tienes,
ni sabes de dónde vienes,
ni sabes adónde vas.

Ya imaginas que a tu oído
llegan los cantos triunfales
del hombre futuro, henchido
de venturas terrenales
en progreso indefinido ;
ya supones, sin embargo,
cansado de progresar
y hallando el camino largo,
que al fin podrás en letargo
delicioso reposar.

¡ Falso ensueño esplendoroso !
¡ Ilusión risueña y vana
pensar que, en ocio dichoso,
solaz encuentre y reposo
tu rendida caravana !

COMEDIA

NO HAY FUNCIÓN

CALDERON

A las 6,45 y 10,45:

La Rosa del Azafrán.

CHUECA

A las 7 y a las 11:

La mujer de Bandera.

IDEAL ROSALES

Selecto restaurant d'áncing. 9,30,
comidas a la americana, segui-
das de soupers, famosas orques-
tas y atracciones. Exito incom-
parable del genial humorista
Rámper con sus Thes Chocolat
Orchestre.

BATACLAN

(Paseo de Rosales, 40)

Dirección artística: L. Muriel
Todas las noches, a las 11: Souper
con atracciones y colosales or-
questas. Formidables números
de variedades.

GRAN METROPOLITANO

A las 6,45 y 10,45:

¿Qué tiene la jota, madre?

REAL CINEMA

Todos los días tarde y noche,
6,30 y 10 30: Grandes secciones
de películas. (Noche, terraza)
Domingos y fiestas desde las 4,30

Novelas comprimidas

LA REVOLUN

Las noticias más ab...
y por los lados de los

Se decía que el Gob...
biendo salir por las noc...
par *La Correspondencia*...
giados en París habían...
de *divettes*, y que prom...
un acorazado suizo hab...
ma, y que no tardaría en...
de la mesilla de noche...
bomba que por su tama...
tando quien asegurase...
beño; se decían... ¡ mu...

Por entre los grupos...
avanzaban dos hombr...
dos hombres... no se pe...
terar...

Repartiendo codazos...
a hallarse el uno frente...
el uno arqueó las cejas...
otro..., ¡ ah !, cada cual...
bres no se habían visto...

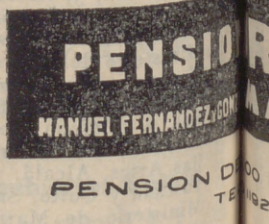



RA HOY
Agosto de 1930

3.225

La antigua Cerámica NIVEIRO

DE TALAVERA

Por mejora y ampliación de local ha trasladado la EXPOSICION y VENTA de sus preciosos e inmejorables artículos a

PASEO DE RECOLETOS, 14

JAI - ALAI

Grandes partidos a Pala y Remonte por los afamados «ases» de la pelota.

PAVON

6,45 y 10,45: Circo ecuestre de Mr. Rambeau. Grandes atracciones. (Precios populares).

LATINA

No hay función.

ALKAZAR

A las 7 y a las 11:
Amalia Molina
y otras atracciones.
(Butacas 3 pfas.)

MARAVILLAS

A las 7 y 10,45:
La Sombra de Cayetano.

ROMFA

A las 7 y a las 11:
Varietés y otras atracciones.

FUENCARRAL

A las 6,45 y 10,45:
¡Colibrí!

PALACIO DE LA MUSICA
Todos los días, a las 6,30 y 10,30:
Programa de Películas Sonoras
Ultimas novedades

CINE DEL CALLAO

Tarde, a las 6,30 (salón); noche, a las 10,30 (terrazza): Colosales programas de películas. ¡Siempre novedades!

La idea que sin sosiego
persigue tu fantasía
soñando alcanzarla ¡ciego!
es la columna de fuego
que en el desierto te guía.

Tras ella caminarás
siguiendo su rumbo incierto,
mas nunca la alcanzarás:
por ella progresarás;
¡pero siempre en el desierto!
Humanidad que, sin tino,
fatigada de marchar
buscas fin a tu camino:
¡no es arribar tu destino!
¡Tu destino es caminar!
¡Moisés! ¡Moisés! ¡no te entre-
a grata ilusión mentida! [gues
¡Por mucho que al cielo ruegues,
morirás antes que llegues
a la tierra prometida!
¡Nunca esa tierra ilusoria
premio de tu afán será!
¡Cuando alcances en la gloria
la palma de tu victoria,
ni tierra ni mundo habrá!
Mas no cejes receloso,
hombre, si Dios no te escucha;
que es empeño candoroso
buscar fijeza y reposo
donde todo es cambio y lucha.

Comprende al fin el misterio
que tu alto destino encierra:
la vida es un cautiverio;
y, aunque es la tierra tu imperio,
¡no es tu galardón la tierra!

(Continuará)

Sombreros de Señora



MONTERA 31
TELÉFONO 16910

SIEMPRE
NOVEDADES

Agustín Abad

RZAY
MADRID

PESETAS

TARIFAS DE CORREOS

PUNTO DE DESTINO	CARTAS		Tarjetas postales		Sobre: monederos y objetos asegurados		Der.cho certificado. (Cualquier peso Cts.)
	Tipo de peso Grs.	Fr. queo Cts.	Sen-cillas Cts.	tipo de peso Grs.	Fr. queo Cts.		
Interior de las poblaciones ...	20	15	15	20	15	30 (lb)	
Península, islas Baleares, Canarias, posesiones españolas del Norte de África y Andorra	25	25	15	25	25	30 (lb)	
Portugal, Gibraltar, Filipinas y América ...	25	25	15	»	»	30	
Fernando Póo, Annobón, Corisco y demás posesiones del Golfo de Guinea ...	20	30	15	20	30	30	
Oficinas españolas en Marruecos y Tánger ...	30	20 (a)	15	30	20	30	
Todos los demás países.	20	40	25	»	»	40	

(a) Los primeros 20 gramos son 40 céntimos, y cada 20 gramos que exceda de los 20 primeros, 20 céntimos. (b) Por excepción es de 5 céntimos solamente el importe del certificado para los impresos que contienen libros, sin que haya derecho a indemnización en caso de extravío.

DISPONIBLE

ALGUNOS SERVICIOS DEL AYUNTAMIENTO

Alcaldía-Presidencia, Plaza de la Villa, teléfono 10106.—Comisiones de Concejales, Plaza de la Villa, 5, teléfono 10808.—Tercera Casa consistorial, Plaza de la Constitución, 3, teléfono 10021.

AGUAS POTABLES Y ALCANTARILLADO

Dirección, Plaza de la Villa, 4, teléfono 10922.—Inspección, Casa Cisneros, Plaza de la Villa, 4, teléfono 11227.—Inspección de Alcantarillas, Plaza de la Constitución, 3, teléf. 10012.—Almacenes de la Villa, Santa Engracia, 104, teléf. 30034.—Alumbrado, Dirección, Plaza de la Villa, 5, teléf. 10624.—Arquitectos, Dirección, Plaza de la Villa, 4, telef. 11406.—Carruajes, Dirección, Plaza de la Constitución, teléfono 11070.—Colegio de Ntra. Sra. de la Paloma, Dehesa de la Villa, teléf. 30410.—Depositaria Municipal, Plaza de la Villa, 5, teléf. 12853.—Ensanche, Jefe Negociado, Ayala, 14, teléf. 52859.—Inspección facultativa, Costanilla de los Angeles, 13, teléfono 13659.—Guardia Municipal, Jefatura, Plaza de la Constitución, 3, teléf. 20021.—Guardia de Caballería, Costanilla de los Desamparados, 15, tel. 10651.—Imprenta municipal, Sacramento, 2, tel. 13337.—Incendios, Dirección, Imperial, 10, tel. 12800.—Laboratorio central, Bailén, 43, tel. 70320.—Puesto de Desinfección, Plaza de San Francisco, 3, tel. 73729.—Limpiezas, Dirección, Imperial, 10, tel. 14630.—Mataderos, Dirección, Paseo de la Chopera, tel. 70116.—Mercado de la Cebada, Plaza de la Cebada, teléfono 70405.—Mercado de los Mostenses, Plaza de los Mostenses, teléf. 15279.—Parques y jardines, Dirección, Parque de Madrid, teléf. 54382.—Puericultura, Casa central, Peñón, 23, teléfono 71341.

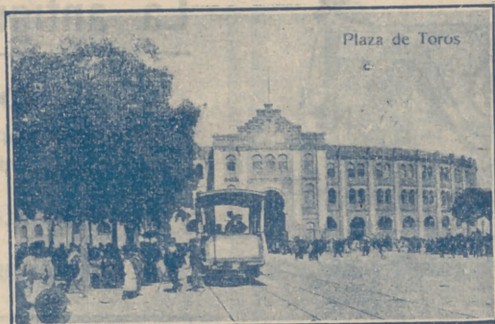

Plaza de Toros.—Madrid

FOTOGRAFIA LAURGRAFF

Magníficas postales desde tres ptas., kilométricos, pasaportes y carnets entregados en el acto.
SE HACEN AMPLIACIONES
42, MONTERA, 42, PLANTA BAJA
Sucursal: FUENCARRAL, 147
(junto al Teatro Fuencarral)



PARA HOMBRES

Ayer ventrudo, hoy enjuto, es que uso LA FAJA DE JUSTO

JUSTO JUAN
CARMEN, 10 :-: MADRID

DEPOSITO DE LINOLEUM

Artículos de limpieza :: Tubos de goma
Hules de mesas y para encerados

FRANCISCO SERRANO

Droguería y Perfumería :: Depósito de suelas y tacones de goma

- CONDE DE ROMANONES, 11 -
Teléfono 8357.—MADRID

SE HACEN PLISADOS, VAINICAS E INCRUSTACIONES MECANICAS

LA CASA MAS ANTIGUA DE MADRID

Se hacen toda clase de plisados y en todos los anchos. Unica Casa que tiene siempre las últimas creaciones de Paris

ARTURO HUERTA

FERNANDO VI, 12, PRAL. - TELEFONO 33681

Confitería :: Pastelería :: Fiambres

N I Z A

Especialidades y creaciones para el te y postres

Se sirven LUNCHS

Argensola, 20, y Orellana, 16 :-: Glorieta de Bilbao, 7, y Sagasta, 2 :-: Teléfono 83253

RECAUDADORES DE ARBITRIOS

Congreso: D. Enrique Conde Salazar, Gobernador, 33, teléfono 17954.—Palacio: D. Ramón Martínez, Fomento, 22, teléfono 17960.—Sanidad, Negociado, Plaza de la Villa, 5, teléfono 50182.

CASAS DE SOCORRO

Buenavista: Castelló, 65, teléfono 52430.—Centro: Navas de Tolosa, 3, teléfono 10025.—Congreso: Fuencarral, 8, teléfono 10048.—Congreso (sucursal): Hermosilla, 51, teléfono 30204.—Chamberí: Eloy Gonzalo, 15, teléfono 30271.—Chamberí (sucursal): Santa Engracia, 130, teléfono 30268.—Hospicio: Augusto Figueroa, 43, teléfono 16139.—Hospital (sucursal): Santa Isabel, 36, teléfono 74424.—Inclusa: Encomienda, 21, teléfono 70254.—Latina: Carrera de San Francisco, 8, teléfono 70050.—Latina (sucursal): General Ricardos, 4, teléfono 70755.—Palacio: Cristino Martos, 5, teléfono 30073.—Palacio (sucursal): Plaza del Puente de Segovia, 3, teléfono 70120.—Universidad: Alberto Aguilera, esquina a Vallehermoso, teléfono 32142.

Tarifa para el servicio de Automóviles.

FRANJAS ENCARNADA Y VERDE

De uno o dos asientos:

Los 800 primeros metros 0'40
 Por cada 250 metros más o fracción 0'10
 Por cada hora que el coche esté parado... .. 4'00

De tres o más asientos:

Los 800 primeros metros 0'60
 Por cada 333 metros más o fracción 0'20
 Por cada hora que el coche esté parado 4'00
 Despedidos en el tercer límite, se abonará por regreso 1'25

COCHES DE PLAZA

Por carreras.—Una o dos personas 1'25
 Por cada asiento más 0'50
 Por horas.—Una o dos personas 3'00
 Por cada asiento más 0'75

CASA ADORACION

ULTIMAS NOVEDADES DE PARIS - SOMBREROS PARA SEÑORAS Y NIÑAS

CALLE DEL PRADO, 4 :: TELEFONO 14226

Compañía Madrileña de Urbanización.

Tranvía de Cuatro Caminos-Ciudad Lineal-Ventas.

Servicio días laborables: Por la mañana, cada quince minutos; por la tarde, cada diez minutos. Domingos y días festivos, cada cinco minutos.

Tranvía de Cuatro Caminos a la Dehesa de la Villa.

Servicio días laborables: Desde Cuatro Caminos, cada diez minutos; desde la Red de San Luis (Gran Vía), coches disco núm. 20, cada nueve minutos.

Tranvía desde Cuatro Caminos a Fuencarral.

Cada treinta minutos.

Tranvía de Cuatro Caminos a Tetuán.

Cada tres minutos. Servicio directo desde el Puente de Vallecas a Tetuán, coches disco núm. 14, cada diez minutos.

Tranvía de Ventas a Canillejas.

Servicio cada hora, saliendo los coches de Ventas, desde las 7,25 hasta las 22,25.

Ferrocarril a Colmenar Viejo.

Salidas de trenes desde Cuatro Caminos, a las 9,32. Idem de Colmenar, a las 8,15.

¡¡ UN MOMENTO !!



El mayor surtido en plumas estilográficas y lapiceros automáticos.



Palacio de la Estilográfica

Viuda de NAVARRO

5, Preciados, 5

TOME LAS SEÑAS DE ESTA CASA, COMPRE EN ELLA UNA VEZ, Y SERA LA PAPELERIA DONDE SE SURTA SIEMPRE

¡¡ NO LO OLVIDE !!

PALACIO DE LA ESTILOGRAFICA

5, PRECIADOS, 5 - MADRID

TELEFONO 10197



Esmaltes finos artísticos. Esmaltes traslucidos. Sortijas de indios patentadas. Condecoraciones civiles y militares. Escudos Heráldicos. Cartelas en oro y plata para homenajes.

ATOCHA, 5 - Teléfono 17525 - MADRID

IMPRENTA DE LOS HIJOS DE T. MINUESA

Juanelo, 19. :: MADRID :: Teléfono 73.402

SE HACEN TODA CLASE DE TRABAJOS COMERCIALES, LIBROS Y REVISTAS

Sastrería

Terrado

Sastrería

Proveedor de las Cooperativas del Ministerio
del Ejército y Real Institución.

Trajes
Gabanes
Trincheras

LEGANITOS

2

Teléfono 13799

Uniformes
de
todas clases



PLAZOS Y CONTADO

Félix Toca
 FÁBRICA DE BRONCES ARTÍSTICOS
 LÁMPARAS, CAMAS
 MUEBLES Y HERRAJES
 DESPACHO CENTRAL NICOLÁS MARINERO 316
 TELÉFONO 1491
 FÁBRICA L. DE VEGA 34 y 38
 Teléfono 11287 MADRID

KARDEX

FICHERO VISIBLE PERFECTO

LIPS

CAJAS DE CAUDALES
MUEBLES DE ACERO
PARA OFICINAS
ARCHIVADORES, MESAS,
ARMARIOS, ETC.

Rudy Meyer

Montera, 28
MADRID

CLEMENTE Y GARCIA

CAMISERIA Y ROPA BLANCA
Equipos, Canastillas, Batas, Blusas
Especialidad en ropas para niños

51-MAYOR-51



Mi orgullo

ES EL ASPIRADOR DE POLVO

VAMPIRO

Con él puedo limpiar las alfombras, los muebles y tapices sin que quede una partícula de polvo.

ENCERADORAS ELÉCTRICAS
Hobby - Dandy - Victor - Express

A. E. G.—Sección Santo

Paseo de Recoletos, 17

Teléfono 19447

VENTILADORES

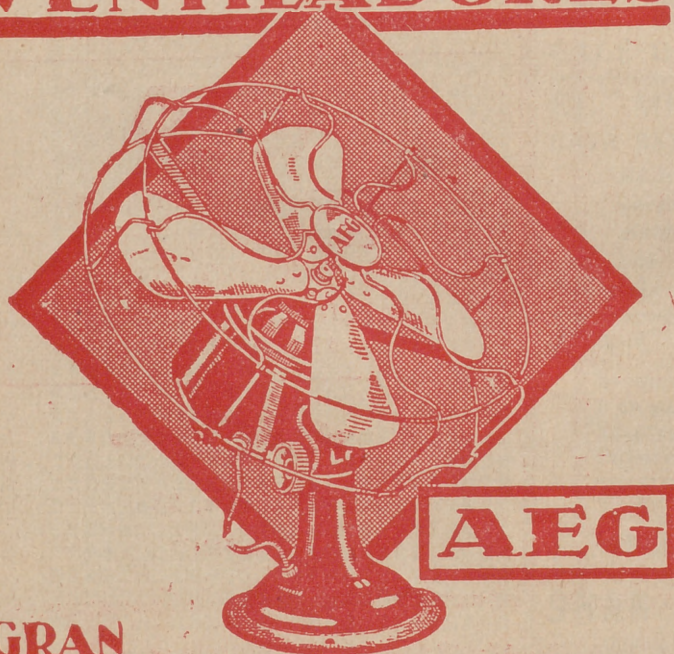

**GRAN
SURTIDO • MATERIAL SUPERIOR
PIDASE EXPRESAMENTE ESTA MARCA**

En todos los buenos,
acreditados estable-
cimientos del ramo

y

A. E. G. Ibérica
de Electricidad

(S. A.)

