



Octavo año de publicación no interrumpida

Espectáculos de Madrid

REVISTA DIARIA

GUIA DE LA CAPITAL
NOVELAS - PASATIEMPOS
CRONICAS DE TEATROS
TOROS



SECCIONES
CONDE ROMANONES
BO. Y CONDE DE JERONIMA

Reparto Gratis



- DIRECCION -
2-CONDE DE ROMANONES, 2



MECAPHONE
EL FONOGRAFO PORTATIL MAS POTENTE
Y DE MAS CLARO SONIDO
VENTA EXCLUSIVA:
Unión Musical Española
Carrera de San Jerónimo, 30, y Preciados, 5 - Madrid

Perce Durán

LA MARAVILLA DEL SIGLO



¿Ha oído Ud. la

NUEVA GRAMOLA CON CÁMARA ACÚSTICA "REENTRANTE?"

En caso negativo, hágalo en seguida. Acuda sin pérdida de tiempo a un agente nuestro y pida una audición musical con este nuevo instrumento. Al escuchar las primeras notas sentirá usted la sensación de que los artistas se hallan en su presencia. Su ánimo quedará cautivado ante esta nueva maravilla, y radiante de placer deseará usted adquirir este prodigioso aparato, que reproduce todos los sonidos musicales con una precisión verdadera admirable. Una sola audición le convencerá.

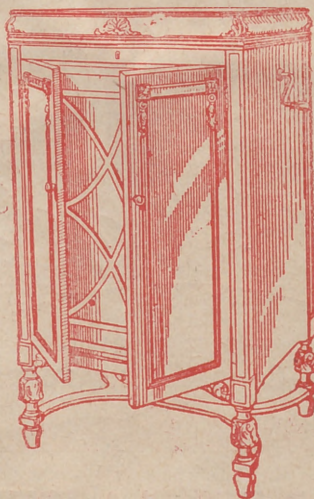

La Voz de su Amo

COMPañÍA DEL GRAMÓFONO, S. A. E.
AVENIDA DE PÍ Y MARGALL, 1.—MADRID

Fábrica:
URGEL, N.º 234
BARCELONA



DISTRIBUCION DE NUESTRAS TIRADAS



Todos los días, de doce y media a dos, en los Casinos de Madrid, Bellas Artes, Gran Peña; en los Hoteles Palace, París, Inglés, Reina Victoria, Regina y Príncipe de Asturias. De cuatro a cinco (tarde), en los siguientes Cafés y de esta forma: *Martes, Jueves y Sábados*, Cafés Oriental, Lisboa, Puerto Rico, Universal y Colonial. *Miércoles, Viernes y Domingos*, Lyon d'Or, Maison Dorée, Café-Bar La Montaña y Norte. Diariamente se reparte en los Bares Villa-Rosa, Plaza de Santa Ana, 17; «Madrid-Sevilla». Echegaray, 21, y en la Peluquería de Moda, Prado, 7. — Lo que avisamos a los señores anunciantes para que lo comprueben.

Para toda clase de anuncios y propagandas dirijanse a la Dirección:

2, Conde de Romanones, 2

HORARIO DE TRENES

Compañía del Norte.	Salida de Madrid	Llegada a Madrid
Expreso Hendaya (vía Avila).	22 y 22,30	7-9
Expreso Galicia (vía Avila)...	19,20	9,40
Rápido Asturias (vía Avila) ...	20	21
Sudexpreso Francia (v. Avila).	9,20 y 22,15	21-9,15
Rápido Asturias-Santander ...	9	22,15
Correo Santander (vía Avila).	19,30	8,15
Correo Galicia (vía Avila) ...	19,40	7,45
Correo Hendaya (vía Avila)...	22,45	6
Mixto Madrid-Irún	6	19,40
Mixto Galicia (vía Segovia) ...	10,25	14,50
Mensajerías Segovia	30	15,45
Tranvía Avila	7,45-17,10	21-20,45
Tranvía Segovia	8,18	11,19-20,25
Tranvía Escorial-Cercedilla ...	14,10	18
Tranvía Pozuelo	21	22
Tranvía Pozuelo	16,35	18,45
Tranvía Escorial (domingos).	10,08	19,55-20,10
Tranvía Escorial	19,20	8,48
Madrid-Cáceres-Portugal.		
Rápido Lisboa	23,28	8,26
Correo Lisboa	20,25	9,05
Mixto Salamanca-Cáceres	8,45	19,50
Mixto Talavera	14	10

Sigue en la cuarta plana.

ARMENGOL
ACREDITADA Y ANTIGUA LANERIA Y COLCHONERIA

Grandes existencias en lanas y telas adamasca-
das y listadas para toda clase de colchones.
Duvets, plumas, miraguanos, borras, zaleas,
etcétera, etc.

BARQUILLO, 30.—Teléfono 34272

TELEFONO 10251



NO TIENE SUCURSALES

DISPONIBLE

Madrid-Zaragoza-Alicante.	Salida de Madrid	Llegada a Madrid
Exp. Zaragoza-Barcelona (1. ^a y 3. ^a)...	9,40	9
Idem íd. íd. (idem) ...	10,30	10
Idem íd. íd. (idem) ...	15,15	15,30
Idem íd. íd. (1. ^a y butacas)...	20,20	22
Idem íd. íd. (coches de lujo)...	21,40	22,50
Correo Zaragoza-Barcelona ...	20,40	8
Expreso Andalucía (1. ^a y 3. ^a); coches directos para Almería, lunes, miércoles, viernes y domingos; para Granada, martes, jueves y sábados, y para Málaga, diario.	9,50	20,25-9,10
Expreso Sevilla (1. ^a y 3. ^a)... ..	10,55	8,45
Idem Ageciras (1. ^a y 3. ^a)... ..	21,35	20,25
Idem Andalucía (Cádiz)	22,40	20,25
Idem Valencia-Alicante y Cartagena (1. ^a y 3. ^a)... ..	9	19,40
Correo Exp. Alicante	23	7,30
Idem íd. Cartagena... ..	21,45	8,30
Idem íd. Valencia	22,10	8
Expreso Badajoz (1. ^a y 3. ^a); lunes, miércoles y viernes...	8,45	20,45
Correo Andalucía... ..	23,25	7
Expreso Toledo-Aranjuez (1. ^a y 3. ^a)... ..	9,10	20
Omnibus Guadalajara (2. ^a y 3. ^a)	8,20	8,35



Palacio Real, de Madrid

LA CORUÑA MARTIN NAVAZO

Vinos - Restaurant - Cervezas - Licores de todas las marcas - Mariscos del día - Aperitivos y bocadillos —: La Peña más clásica :—

4, CALLE DE ALCALA, 4

FABRICA DE PLISADOS

PEDRO FORASTE

Plisados fantasía y especialidades Bordados.--Vainicas.--Incrustaciones

—: VISITE ESTA CASA :—

PLAZA DEL PROGRESO. 3

LINEAS DE TRANVIAS

1 Sol-Salamanca...	0,15	Sol-Especial, P. de Toros, Corri- da de Novillos, 0,30.—Cda. de Toros...	0,50
2 Sol-Argüelles...	0,15	Plaza Mayor-Leganes...	0,50
3 Salamanca-Sol, 0,15.—Sol-Que- vedo...	0,10	26 Chelbes-Puerta de Toledo...	0,15
4 Sol-Ventas, 0,20.—Sol-Pardifias, Servicio especial Plaza de Toros, Cda. de novillos, 0,20.—Toros...	0,15	27 Pozas-Sol, 0,15.—Sol-Delfinas...	0,20
5 Sol-Pardifias...	0,15	28 Red de San Luis-Prosperidad...	0,20
6 Goya-Sol, 0,15.—Sol-Argüelles...	0,15	29 Puente Valdecas-Antón Martín...	0,15
7 Sol-Hipódromo...	0,15	30 Hipódromo-Chamartín la Rosa...	0,15
8 Bombilla-Sol, 0,30.—Sol-Himo...	0,15	31 Sol-Diego de León (por S.)...	0,15
9 Sol-Bombilla, 0,30.—Sol-Norte...	0,20	32 Santo Domingo-Estación Norte...	0,15
10 Sol-Estación del Norte...	0,15	33 Plaza Mayor-Puerta del Angel...	0,10
11 Sol-Argüelles (Rosales)...	0,15	34 C. Caminos-Glorieta de Bilbao...	0,15
12 Sol-Argüelles (Rosales)...	0,15	35 Chelbes-Puente de la Princesa...	0,15
13 Antón Martín-Sol, 0,10.—Sol- Quevedo...	0,10	36 Pozas-Plaza de Santa Cruz (por Ventura Rodríguez)...	0,15
14 P. Villa-Sol, 0,25.—Sol-Qdo.-Cua- tro Caminos...	0,10	37 Prosperidad-P. A. Martínez...	0,15
15 P. Valdecas-Sol, 0,25.—Sol-Cham- herf-Olavide...	0,10	38 Santo Domingo-Pozas, 0,15.—Po- zas-Escuela de Agricultura...	0,20
16 Sol-Pico, 0,25.—Sol-A. Martín...	0,10	39 Puerta de Hierro...	0,15
17 C. Caminos-Sol, 0,10.—Sol-Pgs...	0,05	40 Chelbes-Hipódromo...	0,15
18 Sol-Bombilla, 0,30.—Sol-S. Fco...	0,10	41 Chelbes-Plaza Manuel Becerra...	0,15
19 C. Caminos-P. A. Martínez...	0,10	42 Plaza Mayor-Fuente de la Reina...	0,05
20 Sol-Pozas (por Leganitos)...	0,15	43 Plaza Mayor-Mataderos...	0,15
21 Pozas-Sol, 0,15.—Sol-Ermojadas...	0,10	44 Chelbes-Chelbes-P. Atocha...	0,15
22 Sol-Fuente de la Reina...	0,10	45 Glorieta de Bilbao-Colón-Goya...	0,15
23 P. Mayor-Carabanchel Bajo, 0,30...	0,10	46 Glorieta Ruiz Jiménez-García Gaztambide...	0,15
24 P. Mayor-Carabanchel Alto...	0,10		

HOTEL HISPANA
 Casa de primer orden.-Todo confort
 Teléfono en todas las habitaciones
 Restaurant. Se sirven cubiertos a parte
 AVENIDA PIY MARGALL, 22
 GRAN VÍA.—TELÉF. 16072.—MADRID

SERVICIO DE CORREOS

CENTRAL DE CORREOS (PLAZA DE CASTELAR)

ESTAFETAS URBANAS

Núm. 1 Jorge Juan, 20 y 22.—2 General Zabala, 14 (Prosperidad).—3 Santa Engracia, 15.—4 Florida, 7.—5 Carrera de San Francisco, 17.—6 General Orán, 8.—7 Santa Isabel, (esquina a Bumen).—8 Ronda donde Duque, 11.—9 Hermosilla, 32.—10 Fuencarral, 188.—11 Paseo de Extremadura, 23.—12 Magdalena, 12.—13 Lorano, 14 (Guindalero).—14 Montalbán, 1 (Central).

SERVICIO DE TRANVÍAS

Sitios de recogida: Estación del Norte.—Atocha (puerta y glorietta).—Plaza de Castelar.—Puerta del Sol (frente a Gobernación y esquina a Carreras).—Niña María Rivero (esquina a San Jerónimo).—Plaza de la Independencia.—Claudio Coello (esquina a Alalá).—Red de San Luis.—Princesa (cruce con Marqués de Urquijo).—Plaza Mayor.—Cuatro Caminos y Ventas del Espiritu Santo. Horas: de 8 a 12 media de la mañana y de 4 a 8 y media de la tarde.

ESTACIÓN DEL NORTE

Horas de recogida: de las 16 a las 21.50.

Cartas.—Cinco minutos antes de la salida de los trenes.

Impresos.—Desde las 16 hasta las 18.

Certificados y Valores. Correo a Galicia, hasta las 16.40. Correo de Santander, 17. Correo de Asturias, 18.40.—Expres de Irún, 2.00.—Correo de Irún, 21.30.—Mixtos de Galicia, Asturias y Santander, 2.00.

Horas de recogida de las cartas.—Galicia, a las 15.0. Asturias y Santander, 16.40.—Aragón y Cataluña, 17.05.—Tajo (Aéreas) y Extranjero, 17.30.—Alcázar y Murcia, 17.55.—Valencia, 19.10.—Andalucía, 19.30.—Norte y Extranjero, 21.00.

Cartas certificadas.—De 9 de la mañana a 12 de la noche. Para que se ganen en los correos de día, precisa certificar dos horas antes de la salida de los trenes correos. En otro caso, utilícese las Estafetas de alcance de las Estaciones del Norte y Mediodía. Para el Extranjero, de 9 a 5 y de 7 a 12 de la noche.

Valores declarados.—De 10 de la mañana a las 17.30, a Estación de Galicia, Asturias y Santander, a las 15.00. Aragón y Cataluña, a las 16.30.—Andalucía y Norte, a las 18.—Caja: de 11 a 17.—Dominicos, de 11 a 3.

Impresos certificados.—(Por la calle de Montalbán, en el Pasaje, a la izquierda).—Lineas de Galicia, Asturias, Santander, Sevilla y Salamanca, de 10 a 13.30.—Lineas de Aragón, Extremadura, Tajo, Medierráneo y Cuenca, de 10 a 14.50.—Lineas de Andalucía, Norte, Almorox y Colmenar, de 10 a 15.50. Estas horas son para el público que impronga cartas certificadas. Siendo más de 3, precisa relación por duplicado y solo de 10 a 13.00, para el extranjero de 9 a 12.

Lista de Correos. De 9 de la mañana a 6 de la tarde.

ESTACIÓN DEL MEDIODÍA

Horas de servicio.—De las 11.30 a las 21.30.

Cartas.—Hasta diez minutos antes de la salida de los trenes.

Periódicos e impresos.—Cuenca, hasta las 16.40.—Aragón, hasta las 17.30.—Demás líneas, hasta las 18.

Certificados y valores.—Cuenca, hasta las 16.40.—Aragón (expres), 17.30.—Aragón (correo), 17.45.—Extremadura, 18.0.—Andalucía (expres), 19.30.—Alcázar y Cartagena, 19.45.—Andalucía (correo), 20.10.—Valencia (expres), 20.45.

LA REGIONAL

VINOS FINOS DE MESA : : : SERVICIO A DOMICILIO

Gran vino «EL PADRE ETERNO»

: : : y blanco «LA PALMA» : : :

1, LOS MADRAZO, 1.—TELEF. 13563

GOBIERNO ESPAÑOL - MINISTERIOS

Presidencia del Consejo de Ministros, Paseo de la Castellana, 3, teléfono 30165.—Ministerio de Estado, Plaza de las Provincias, 1, teléfono 52849.—Economía Nacional, Paseo de Atocha, 1 y 3, teléf. 73569.—Ministerio del Ejército, Alcalá, 53, teléfono 16552.—Ministerio de Fomento, Paseo de Atocha, 53, teléfono 73040.—Ministerio de Gobernación, Puerta del Sol, 7, teléfono 53037.—Ministerio de Hacienda, Alcalá, 11, teléfono 11370.—Instrucción Pública y Bellas Artes, Alcalá, 34, teléfono 11667.—Ministerio de Justicia y Culto, San Bernardo 47, teléfono 14945.—Ministerio de Marina, Paseo del Prado, 3, teléfono 70412.—Trabajo y Previsión, Marqués de la Ensenada, 8, teléfono 33391.

VILLA-ROSA RESTAURANT

El mejor y más típico en su género y el preferido por la buena Sociedad

SERVICIO PERMANENTE

PLATO DEL DIA

SERVICIO A LA CARTA

Visite usted VILLA-ROSA Plaza del Principe Alfonso, 17. — Teléfono 12270

SASTRERIA GALINDO

CORTE PHOTO

TRAJES ULTIMA MODA



GABARDINAS y TRINCHERAS

SE ADMITEN GÉNEROS PARA SU CONFECCIÓN 8, Concepción Jerónima, 8. --- Teléfono 72746

VIVA MADRID! CERVEZAS LICORES EL RESTAURANT DE MODA

Café exprés superior.—Cazuelitas variadas diariamente.

El mejor vino de Valdepeñas lo encontrará aquí 7, MANUEL FERNÁNDEZ Y GONZÁLEZ, 7 : : : (ANTES VISITACION) : : :

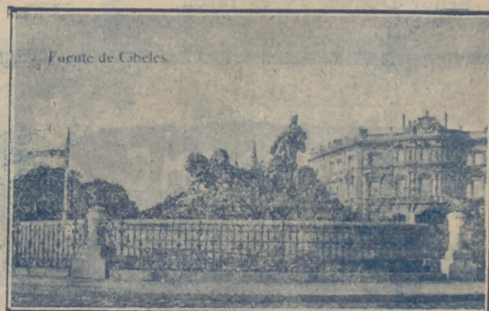

Fuente de la Cibeles. — Madrid

ALBERTO

Pulseras de pedida
especialidad



Últimas
creaciones

7, CARRETAS, 7



Leyendas del Madrid viejo.

El Balcón de Marizápalos

por ANGEL R. CHAVES

un airoso ferreruejo
le va azotando la espalda.
Rico cabestrillo de oro
u altivo pecho engalana
y por mostrar la impaciencia
que tiene el dueño en sacarla
lleva presa en tiros cortos
y en vaina abierta la espada.

-o-

Apenas de San Felipe
salvaron la última grada,
con paso firme y resuelto
llegó el galán a la dama;
y él con rabia comprimida,
ella, confusa y turbada,
siguiendo hacia Platerías
dieron comienzo a esta plática:

III

— Pon a tanta prisa tasa,
Inés, que servirme quiero
de galán o de escudero
hasta llegar a tu casa.

— Señor Duque, ¿y es razón

COMEDIA

A las 10,30:

LO MEJOR DE MADRID

(Butacas, 3 pesetas)

ESLAVA

A las 6,45: Las Pantorrillas
A las 10,45: Las Guapas.

CHUECA

A las 10,45:
La Chula de Pontevedra.
Eviernes: La Ley Seca (estreno)

COMICO

A las 7 y 10,45:
«Shanghai»

GRAN METROPOLITANO

A las 6,45: Morena y Sevillana.
A las 10,45: La Cursilona y
¡Adelante señores, pasen ustedes!

REAL CINEMA

Todos los días tarde y noche,
6,30 y 10,30: Grandes secciones
de películas. (Noche, terraza)
Domingos y fiestas desde las 4,30

PALACIO DE LA MUSICA

Todos los días, a las 6,30 y 10,30:
Programa de Películas Sonoras
Últimas novedades

MERCADO

por PERO...

— ¿Y qué puede haber ar
tal comportamiento?...

El padre Remigio no... qué

El viejo magistrado... eció

ideas debieron hacer pres... m

tos acudirían a su corazó... do

— Y, sin embargo, lo... los

será de España, y si Di... pro

día recibiremos el premio... stro

Secundado por el esfo... pita

y ayudado eficazmente... fra

don Simón de Anda y Sa... on

ingleses, a quienes tenía... nua

el punto de que, perdiend... vas

cer al Oidor, y temerosos... la i

minación se extendiera... s. Y

aquel general tagalo este... su f

la rendición de Manila, n... er

digna de sus procedimie... nob

terminar con la rebeldía... iud

En los parajes público... ona

bales hicieron fijar carte... evar

Anda y Salazar era un t...



PENSIÓN DE...
TEL...



PARA HOY
de Julio de 1930

3.186

La antigua Cerámica NIVEIRO

DE TALAVERA

Por mejora y ampliación de local ha trasladado la EXPOSICION y VENTA de sus preciosos e inmejorables artículos a

PASEO DE RECOLETOS, 14

JAI-ALAI

A las 4 tarde.

Tres formidables partidos a
PALA y REMONTE por
los **ASES** de la Pelota
(Véanse carteles)

PAVON

A las 10,30: La del Soto del Parral

LATINA

A las 6,45 y 10,30:
La hija de Juan Simón

CALDERON

No hay función.

ALKAZAR

A las 6,45: La Mujer Desnuda
A las 10,45: La Malquerida

MARAVILLAS

A las 6,30 y 10,45:
El Principe sin Par
y El Divino Calvo.

ZARZUELA

Próximamente
Sensacional espectáculo
(Véanse carteles)

CINE DEL CALLAO

Tarde, a las 6,30 (salón); noche,
a las 10,30 (terrace): Colosales
programas de películas. ¡Siem-
pre novedades!

que acompañarme queráis?
¿No veis que así mancilláis
cada vez más mi opinión?
¿No os basta que en mi aposento
constantemente os reciba?
¿No os satisface que viva
esclava de vuestro acento?
¿No vais a verme al corral
una tarde y otra tarde,
haciendo público alarde
de nuestro amor desigual?
¿O es tal vez que ya ambiciona
vuestra fama gloria nueva
en dar por vuestra manceba
a la infeliz Calderona?

—Cállate, Inés, por favor,
que es tal el fuego que siento,
que ya no placer, tormento
es en mi pecho este amor.
Si ves que el juicio perdido
pongo a tus pies mi fortuna,
y hasta de mi noble cuna
por tu amor el lustre olvido.
Si ves que es mi pasión tanta
que fiestas, galas y honores
olvido por los favores
de la infeliz comedianta.
¿A qué querer acusar
de una vana ostentación
a quien de su corazón
ha hecho para ti un altar?

—Pues bien; si estáis satisfecho
del amor que nos inflama,

(Continúa en el próximo número.)

DERES

PEROIZARD

arzobispo Rojo que explique

qué contestar.

do ció un buen rato. Grandes
presamente; estupendos propósi-
do exclamó de pronto:

los y venceremos. Filipinas

Dirotege, como espero, algún
miostros sacrificios...

spitán don José Pedro Bustos

railes agustinos, molestaba

on sus tropas filipinas, a los

ua y fatigosa alarma, hasta

vasores la esperanza de ven-

la insurrección contra su do-

S, y de que la constancia de

su fácil victoria, lograda con

en práctica una idea que,

nobleza, creyeron habría de

uidad murada y en sus arra-

onando que don Simón de

evantado en armas para mal

(Continuará)

JURZAY
MADRID

3,00 PESETAS
11921

Sombreros de Señora



Agustín Abad

TARIFAS DE CORREOS

PUNTO D DESTINO	CARTAS		Tarjetas postales		Sobres monederos y objetos asegurado		Derecho certificado	
	Tipo de peso Grs.	Francos Cts.	Señal Cts.	Tipo de peso Grs.	Francos Cts.	Cualquier peso Cts.	30 (h)	
Interior de las poblaciones ...	20	15	15	20	15	30 (h)		
Península, islas Baleares, Canarias, posesiones españolas del Norte de África y Andorra	25	25	15	25	25	30 (h)		
Portugal, Gibraltar, Filipinas y América ...	25	25	15	»	»	30		
Fernando Póo, Annobón, Corisco y demás posesiones del Golfo de Guinea ...	20	30	15	20	30	30		
Oficinas españolas en Marruecos y Tánger...	30	20 (a)	15	30	20	30		
Todos los demás países.	20	40	25			40		

(a) Los primeros 20 gramos son 40 céntimos, y cada 20 gramos que exceda de los 20 primeros, 20 céntimos. (b) Por excepción es de 5 céntimos solamente el importe del certificado para los impresos que contienen libros, sin que haya derecho a indemnización en caso de extravío.

DISPONIBLE

ALGUNOS SERVICIOS DEL AYUNTAMIENTO

Alcaldía-Presidencia, Plaza de la Villa, teléfono 10106.—Comisiones de Concejales, Plaza de la Villa, 5, teléfono 10808.—Tercera Casa consistorial, Plaza de la Constitución, 3, teléfono 10021.

AGUAS POTABLES Y ALCANTARILLADO

Dirección, Plaza de la Villa, 4, teléfono 10922.—Inspección, Casa Cisneros, Plaza de la Villa, 4, teléfono 11227.—Inspección de Alcantarillas, Plaza de la Constitución, 3, teléf. 10012.—Almacenes de la Villa, Santa Engracia, 104, teléf. 30034.—Alumbrado, Dirección, Plaza de la Villa, 5, teléf. 10624.—Arquitectos, Dirección, Plaza de la Villa, 4, teléf. 11406.—Carruajes, Dirección, Plaza de la Constitución, teléfono 11070.—Colegio de Ntra. Sra. de la Paloma, Dehesa de la Villa, teléf. 30410.—Depositaria Municipal, Plaza de la Villa, 5, teléf. 12853.—Ensanche, Jefe Negociado, Ayala, 14, teléf. 52859.—Inspección facultativa, Costanilla de los Angeles, 13, teléfono 13659.—Guarcia Municipal, Jefatura, Plaza de la Constitución, 3, teléf. 20021.—Guardia de Caballería, Costanilla de los Desamparados, 15, tel. 10651.—Imprenta municipal, Sacramento, 2, tel. 13337.—Incendios, Dirección, Imperial, 10, tel. 12800.—Laboratorio central, Bailén, 43, tel. 70320.—Puesto de Desinfección, Plaza de San Francisco, 3, tel. 73729.—Limpiezas, Dirección, Imperial, 10, tel. 14630.—Mataderos, Dirección, Paseo de la Chopera, tel. 70116.—Mercado de la Cebada, Plaza de la Cebada, teléfono 70405.—Mercado de los Mostenses, Plaza de los Mostenses, teléf. 15279.—Parques y jardines, Dirección, Parque de Madrid, teléf. 54382.—Puericultura, Casa central, Peñón, 23, teléfono 71341.

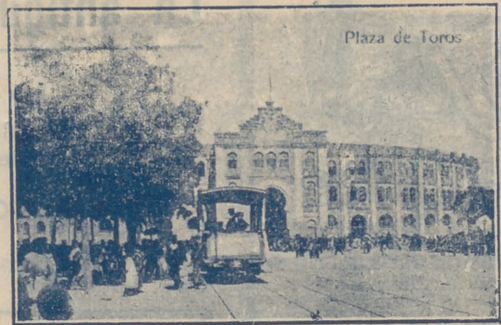

Plaza de Toros.—Madrid

FOTOGRAFIA LAURGRAFF

Magníficas postales desde tres ptas., kilométricos, pasaportes y carnets entregados en el acto. SE HACEN AMPLIACIONES 42, MONTERA, 42, PLANTA BAJA Sucursal: FUENCARRAL, 147 (junto al Teatro Fuencarral)



PARA HOMBRES

Ayer ventrudo, hoy enjuto, es que uso LA FAJA DE JUSTO

JUSTO JUAN

CARMEN, 10 :: MADRID

DEPOSITO DE LINOLEUM

Artículos de limpieza :: Tubos de goma Hules de mesas y para encerados

FRANCISCO SERRANO

Droguería y Perfumería :: Depósito de suelas y tacones de goma

- CONDE DE ROMANONES, 11 - Teléfono 8557.—MADRID

SE HACEN PLISADOS, VAINICAS E INCRUSTACIONES MECANICAS LA CASA MAS ANTIGUA DE MADRID

Se hacen toda clase de plisados y en todos los anchos. Unica Casa que tiene siempre las últimas creaciones de Paris

ARTURO HUERTA

FERNANDO VI, 12, PRAL. - TELEFONO 33681

Confitería :: Pastelería :: Fiambres

N I Z A

Especialidades y creaciones para el te y postres Se sirven LUNCHS

Arzensola, 20, y Orellana, 16 :-: Glorieta de Bilbao, 7, y Sagasta, 2 :-: Teléfono 83253

RECAUDADORES DE ARBITRIOS

Congreso: D. Enrique Conde Salazar, Gobernador, 33, teléfono 17954.—Palacio: D. Ramón Martínez, Fomento, 22, teléfono 17960.—Sanidad, Negociado, Plaza de la Villa, 5, teléfono 50182.

CASAS DE SOCORRO

Buenavista: Castelló, 65, teléfono 52430.—Centro: Navas de Tolosa, 3, teléfono 10025.—Congreso: Fuencarral, 8, teléfono 10048.—Congreso (sucursal): Hemosilla, 51, teléfono 30204.—Chamberí: Eloy Gonzalo, 15, teléfono 30271.—Chamberí (sucursal): Santa Engracia, 130, teléfono 30268.—Hospicio: Augusto Figueroa, 43, teléfono 16139.—Hospital (sucursal): Santa Isabel, 36, teléfono 74424.—Inclusa: Encamienda, 21, teléfono 70254.—Latina: Carrera de San Francisco, 8, teléfono 70050.—Latina (sucursal): General Ricardos, 4, teléfono 70755.—Palacio: Cristino Mantos, 5, teléfono 30073.—Palacio (sucursal): Plaza del Puente de Segovia, 3, teléfono 70120.—Universidad: Alberto Aguilera, esquina a Vallehermoso, teléfono 32142.

Tarifa para el servicio de Automóviles.

FRANJAS ENCARNADA Y VERDE

De uno o dos asientos:

Los 800 primeros metros 0'40
 Por cada 250 metros más o fracción 0'10
 Por cada hora que el coche esté parado... .. 4'00

De tres o más asientos:

Los 800 primeros metros 0'60
 Por cada 333 metros más o fracción 0'20
 Por cada hora que el coche esté parado 4'00
 Despedidos en el tercer límite, se abonará por regreso 1'25

COCHES DE PLAZA

Por carreras.—Una o dos personas 1'25
 Por cada asiento más 0'50
 Por horas.—Una o dos personas 3'00
 Por cada asiento más 0'75

CASA ADORACION

ULTIMAS NOVEDADES DE PARIS - SOMBREROS PARA SEÑORAS Y NIÑAS

CALLE DEL PRADO, 4 :: TELEFONO 14226

Compañía Madrileña de Urbanización.

Tranvía de Cuatro Caminos-Ciudad Lineal-Ventas.

Servicio días laborables: Por la mañana, cada quince minutos; por la tarde, cada diez minutos. Domingos y días festivos, cada cinco minutos.

Tranvía de Cuatro Caminos a la Dehesa de la Villa.

Servicio días laborables: Desde Cuatro Caminos, cada diez minutos; desde la Red de San Luis (Gran Vía), coches disco núm. 20, cada nueve minutos.

Tranvía desde Cuatro Caminos a Fuencarral.

Cada treinta minutos.

Tranvía de Cuatro Caminos a Tetuán.

Cada tres minutos. Servicio directo desde el Puente de Vallecas a Tetuán, coches disco núm. 14, cada diez minutos.

Tranvía de Ventas a Canillejas.

Servicio cada hora, saliendo los coches de Ventas, desde las 7,25 hasta las 22,25.

Ferrocarril a Colmenar Viejo.

Salidas de trenes desde Cuatro Caminos, a las 9,32. Idem de Colmenar, a las 8,15.

ASPIRAD SIEMPRE OZONOPINO
Y LAVAO CON JABON LIQUIDO RUY-RAM
 Y CUMPLIREIS CON LOS PRECEPTOS DE LA HIGIENE Y DESINFECCION
ISIDORO RUIZ - CARRETAS, 37 - PRAL MADRID.

¡¡ UN MOMENTO !!



El mayor surtido en plumas estilográficas y lapiceros automáticos.



Palacio de la Estilográfica

Viuda de NAVARRO

5, Preciados. 5

TOME LAS SEÑAS DE ESTA CASA, COMPRE EN ELLA UNA VEZ, Y SERA LA PAPELERIA DONDE SE SURTA SIEMPRE



¡¡ NO LO OLVIDE !!

PALACIO DE LA ESTILOGRAFICA
 5, PRECIADOS, 5 - MADRID

TELEFONO 10197



Esmaltes finos artísticos. Esmaltes traslucidos. Sortijas de indios patentadas. Condecoraciones civiles y militares. Escudos Heráldicos. Cartelas en oro y plata para homenajes.

ATOCHA, 5 - Teléfono 17525 - MADRID

IMPRENTA DE LOS HIJOS DE T. MINUESA

Juanelo, 19. :: MADRID :: Teléfono 73.402

SE HACEN TODA CLASE DE TRABAJOS COMERCIALES, LIBROS
 Y REVISTAS



Pedro Lanéque
 Horticultor y Floricultor
 VENTA DE PLANTAS
 Y FLORES NATURALES
 Ventana de la Vega, 3
 TELÉFONO 12.237
MADRID
 Construcción y Conservación de JARDINES



C. L. A. S. S. A.

LINEAS AEREAS SUBVENCIONADAS

SERVICIOS DIARIOS

Madrid-Sevilla, por 100 pesetas.

Madrid-Barcelona, por 125 pts.

EN TRIMOTORES DE SEIS TONELADAS

DESPACHOS DE BILLETES :

Madrid: { Plaza de la Lealtad, 4.-Teléfono 52922
 Av. Conde Peñalver, 18.-Teléfono 17552

Barcelona: Fontanella.--Sevilla: Reina Mercedes, 1
 Teléfono 20780 Teléfono 21760

CASA "MERP"
 ARREGLA STYLOGRAFICAS
 ECHEGARAY 7 - TELEFONO 10095 - MADRID

Tarifa general de la Compañía del Metropolitano
 Alfonso XIII

PUERTA DEL SOL A TETUAN DE LAS VICTORIAS, 0,30,
 CON ESTACIONES EN ALVARADO Y ESTRECHO

E. del Norte	0	30
Quevedo, . .	20	20
S. Bernardo	20	20
Noviciado, .	20	20
St. Domin.º	20	20
Isabel II. . .	20	20
Sevilla. . . .	5	25
Banco.	25	25
Retiro.	25	25
P. Vergara. .	25	25
Goya.	25	25
M. Becerra. .	30	30
Ventas.	30	30
P. Vallecas. .	35	35
Pacífico. . . .	35	35
M. Pelayo. . .	35	35
Atocha.	35	35
A. Martín. . .	25	30
Progreso. . . .	20	25
P. del Sol . . .	10	15
Gran Vía. . . .	10	15
Tribunal. . . .	10	15
Bilbao.	10	15
Chamberí. . . .	10	15
Iglesia.	10	15
Ríos Rosas. . .	10	15
C. Caminos. . .	10	15

ESTACIONES

Cuatro Caminos. . .	10	15
Ríos Rosas.	10	15
Iglesia.	10	15
Chamberí.	10	15
Bilbao.	10	15
Tribunal.	10	15
Gran Vía.	10	15
Sol.	10	15
Progreso.	20	25
Antón Martín. . . .	30	30
Atocha.	30	30
Ménéndez Pelayo. .	35	35
Pacífico.	35	35
Puente Vallecas. . .	35	35
Ventas.	35	35
Manual Becerra. . .	30	30
Príncipe Vergara. .	25	25
Sevilla.	25	25
Banco de España. .	25	25
Isabel II.	20	20
Santo Domingo. . . .	20	20
Noviciado.	20	20
San Bernardo.	20	20
Quevedo.	20	20
E. del Norte.	0	30

FABRICA Y ALMACEN DE PIANOS, ORGANOS Y ARMONIUMS

RICARDO RODRIGUEZ

VENTAS AL CONTADO Y A PLAZOS

Despacho: VENTURA DE LA VEGA, número 3
 Talleres: PIZARRO, núm. 19 (Palacio de Cheste)
 TELEFONO 123444

CASA JACINTO

(ANTIGUO CASTILLO DE LUNA)-CONCEPCION JERONIMA, 6

Servicio de restaurant. Platos populares todos los días. Especialidad en cazuelitas. Café exprés. Cervezas, mariscos y bocadillos. Vinos finos de Valdepeñas de la Casa de

MIGUEL L. DE LERMA
 6, CONCEPCION JERONIMA, 6

RELOJERIA

MANUEL ALVAREZ

Compra y venta de relojes de todas clases, antiguos y modernos.

CALE DEL PRADO, 6 - TELEF. 14226

EL MESON DEL SEGOVIANO

CAVA BAJA, núms. 41 y 28 :: TELEFONO 72932

El sitio más popular de la corte, donde pueden admirar los famosos frescos del pintor ARTURO ORTIZ ALGUACIL

Los jueves, POTE GALLEGO

No deje de visitar este famoso MESON

ZACARIAS MADRID

Se encarga de hacer toda clase de Seguros, y en particular de La Equitativa de Madrid, Empresa de Seguros contra Enfermedades y Entierros. También facilita terrenos en el extrarradio desde DIEZ pesetas al mes

PARA INFORMES :

48, MESON DE PAREDES, 48, MADRID

GRAN PELUQUERIA DE PACO

El salón más distinguido de Madrid
 SERVICIO ESMERADISIMO

La clientela más selecta de la ciencia, literatura y toreo

CALE DEL PRADO, 7

Sastrería

Terrado

Sastrería

*Proveedor de las Cooperativas del Ministerio
del Ejército y Real Institución.*

Trajes
Gabanés
Trincheras

LEGANITOS

2

Teléfono 13799

Uniformes
de
todas clases



PLAZOS Y CONTADO

Félix Toca
FÁBRICA DE BRONCES ARTÍSTICOS
LAMPARAS, CERRAJES,
MUEBLES Y HERRAJES
DESPACHO CENTRAL, NICOLÁS MÁRQUERO, 316
TELÉFONO 15491
FÁBRICA Lope de Vega, 34 y 36
MADRID
Teléfono 11287

KARDEX

FICHERO VISÍBLE PERFECTO

LIPS

CAJAS DE CAUDALES,
MUEBLES DE ACERO
PARA OFICINAS
ARCHIVADORES, MESAS,
ARMARIOS, ETC.

Rudy Meyer

Montera, 28
MADRID

CLEMENTE Y GARCÍA

CAMISERIA Y ROPA BLANCA
Equipos, Canastillas, Batas, Blusas
Especialidad en ropas para niños

51-MAYOR-51



Mi orgullo

ES EL ASPIRADOR DE POLVO

VAMPIRO

Con él puedo limpiar las alfombras, los muebles y tapices sin que quede una partícula de polvo.

ENCERADORAS ELÉCTRICAS

Hobby - Dandy - Víctor - Express

A. E. G.—Sección Santo

Paseo de Recoletos, 17

Teléfono 19447

VENTILADORES



**GRAN
SURTIDO • MATERIAL SUPERIOR
PIDASE EXPRESAMENTE ESTA MARCA**

En todos los buenos,
acreditados estable-
cimientos del ramo

y

A. E. G. Ibérica
de Electricidad

(S. A.)

