

Octavo año de publicación no interrumpida



Espectáculos de Madrid

REVISTA DIARIA

GUIA DE LA CAPITAL
-NOVELAS- PASATIEMPOS-
-CRONICAS DE TEATROS
-TOROS-



Reparto Gratis



-DIRECCION -
2-CONDE DE ROMANONES, 2



MECAPHONE
EL FONOGRAFO PORTATIL MAS POTENTE
Y DE MAS CLARO SONIDO
VENTA EXCLUSIVA:
Unión Musical Española
Carrera de San Jerónimo, 30, y Preciados, 5 - Madrid

Perce Danis

LA MARAVILLA DEL SIGLO



¿Ha oído Ud. la Nueva Gramola con Cámara Acústica «Reentrante?» En caso negativo, hágalo en seguida. Acuda sin pérdida de tiempo a un agente nuestro y pida una audición musical con este nuevo instrumento. Al escuchar las primeras notas sentirá usted la sensación de que los artistas se hallan en su presencia. Su ánimo quedará cautivado ante esta nueva maravilla, y radiante de placer deseará usted adquirir este prodigioso aparato, que reproduce todos los sonidos musicales con una precisión verdadera admirable. Una sola audición le convencerá.

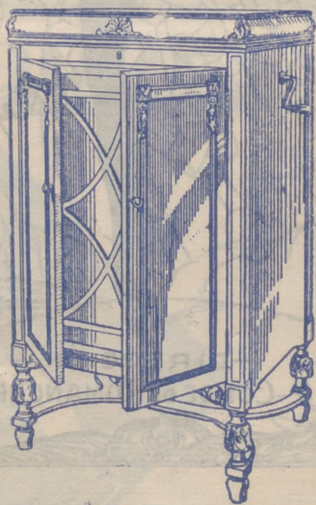

La Voz de su Amo

COMPAÑÍA DEL GRAMÓFONO, S. A. E.
AVENIDA DE PÍ Y MARGALL, 1.—MADRID

Fábrica:
URGEL, N.º 234
BARCELONA



ESPECTÁCULOS DE MADRID

REVISTA DIARIA
DE INFORMACIÓN Y PROPAGANDA

-- FUNDADA EL 21 DE NOVIEMBRE DE 1922 --

DISTRIBUCION DE NUESTRAS TIRADAS



Todos los días, de doce y media a dos, en los Casinos de Madrid, Bellas Artes, Gran Peña; en los Hoteles Palace, París, Inglés, Reina Victoria, Regina y Príncipe de Asturias. De cuatro a cinco (tarde), en los siguientes Cafés y de esta forma: *Martes, Jueves y Sábados*, Cafés Oriental, Lisboa, Puerto Rico, Universal y Colonial. *Miércoles, Viernes y Domingos*, Lyon d'Or, Maison Dorée, Café-Bar La Montaña y Norte. Diariamente se reparte en los Bares Villa-Rosa, Plaza de Santa Ana, 17; «Madrid-Sevilla». Echegaray, 21, y en la Peluquería de Moda, Prado, 7.—Lo que avisamos a los señores anunciantes para que lo comprueben.

Para toda clase de anuncios y propagandas dirijanse a la Dirección:

2, Conde de Romanones, 2

HORARIO DE TRENES

Compañía del Norte.	Salida de Madrid	Llegada a Madrid
Expreso Hendaya (vía Avila).	21,30-22,30	7-9
Expreso Galicia (vía Avila)...	19,20	9,40
Rápido Hendaya (vía Avila)...	20	21
Sudexpreso Francia (v. Avila).	22	9,15
Rápido Asturias-Santander ...	9	22,15
Correo Santander (vía Avila).	19,30	8,15
Correo Galicia (vía Avila) ...	19,45	7,45
Correo Hendaya (vía Avila)....	22,45	6
Mixto Madrid-Irún	6	19,40
Mixto Galicia (vía Segovia) ...	10,25	14,50
Mensajerías Segovia	30	15,45
Tranvía Avila	7,45-17,10	21-20,45
Tranvía Segovia	8,18	11,19-20,25
Tranvía Escorial-Cercedilla ...	14,10	18
Tranvía Pozuelo	21	22
Tranvía Pozuelo	16,35	18,45
Tranvía Escorial (domingos).	10,08	10,55-20,10
Tranvía Escorial	19,20	8,48
Madrid-Cáceres-Portugal.		
Rápido Lisboa	23,28	8,26
Correo Lisboa	20,25	9,05
Mixto Salamanca-Cáceres	8,45	19,50
Mixto Talavera	14	10

Sigue en la cuarta plana.

ARMENGOL

ACREDITADA Y ANTIGUA LANERIA Y COLCHONERIA

Grandes existencias en lanas y telas adamasca-das y listadas para toda clase de colchones. Duvets, plumas, miraguanos, borras, zaleas, etcétera, etc.

BARQUILLO, 30.—Teléfono 34272

NO TIENE SUCURSALES



TELEFONO 10251

DISPONIBLE

Madrid-Zaragoza-Alicante.

	Salida de Madrid	Llegada a Madrid
Expreso Barcelona	20,15	9
Expreso Alicante-Valencia-Cartagena	9	10,40
Expreso Andalucía	9,50	20,25
Expreso Sevilla	10,55	21,05
Exp. Zaragoza y Barcelona... ..	9,45	21,55
Expreso Málaga-Algeciras (alterno)	21,35	9,10
Correo-expreso Valencia	22,10	8
Exp. Andalucía-Cádiz (alter.) ..	22,40	8,45
Correo-expreso Alicante	23	7,30
Correo-exp. Aranjuez-Toledo... ..	9,10	20,25
Omnibus Zaragoza	19	10,25
Omnib. Zaragoza-Barcelona	7,20	19,55
Correo Zaragoza y Barcelona... ..	21,40	8
Correo-expreso Cartagena	21,45	8,30
Expreso Badajoz (lunes, miércoles, viernes)	8,45	20,45
Idem, regreso (martes, jueves, sábados)	8,45	20,45
Exp. Toledo (por Aranjuez)... ..	9,10	20
Correo Andalucía	23,25	7
Omnibus Cuenca-Alicante-Valencia-Cartagena y Córdoba... ..	7	11,20
Mensajer. Valencia-Alicante y Tarancón	11,10	18,45
Omnibus Toledo	7,45	14,35
Omnibus Sigüenza	13,30	14,15
Omnibus Guadalajara	10,10	17,35
— — — — —	17	17,35
— — — — —	20,35	8,45
Tranvía Getafe (Badajoz)	6,20	7,45

FABRICA DE PLISADOS

PEDRO FORASTE

Plisados fantasía y especialidades Bordados.--Vainicas.--Incrustaciones

—: VISITE ESTA CASA —:

PLAZA DEL PROGRESO, 3

LINEAS DE TRANVIAS

1 Sol-Salamanca.....	0,15
2 Sol-Argüelles.....	0,15
3 Salamanca-Sol, 0,15. — Sol-Quevedo.....	0,10
4 Sol-Ventás, 0,30.—Sol-Pardina, 0,15	0,15
Servicio especial Plaza de Toros, Cda. de novillos, 0,20.—Toros, 0,15	0,15
5 Sol-Pardinas.....	0,15
6 Goya-Sol, 0,15.—Sol-Argüelles.....	0,15
7 Sol-Hipódromo.....	0,15
8 Bombilla-Sol, 0,30.—Sol-Hpno, 0,20	0,20
10 Sol-Estación del Norte.....	0,15
11 Argüelles-Bilbao-Retiro.....	0,15
12 Sol-Argüelles (fosates).....	0,15
13 Antón Martín-Sol, 0,10. — Sol-Quevedo.....	0,10
14 P. Vila.-Sol, 0,25.—Sol-Qto.-Cuarto Caminos.....	0,10
15 P. Valdeas-Sol, 0,25.—Sol-Chamberí-Olavide.....	0,10
16 Sol-Pico, 0,25.—Sol-A. Martín, 0,10	0,10
17 C. Caminos-Sol, 0,10.—Sol-Pgs., 0,05	0,10
18 Obelisco-Sol, 0,10.—Sol-S. Fco., 0,10	0,10
19 C. Caminos.—P. A. Martínez, 0,10	0,10
20 C. Caminos-Red de San Luis.....	0,10
21 Sol-Pozas (por Leganitos).....	0,15
22 Pozas-Sol, 0,15.—Sol-Embajds.....	0,15
23 Sol-Fuenteclilla.....	0,10
24 P. Mayor-Carabanchel Bajo, 0,30. Carabanchel Alto.....	0,10



Palacio Real, de Madrid

DENTISTA JOSE MARIA CRISTOBAL

Extracciones — Obturaciones — Composturas

TRABAJOS EN ORO Y CAUCHO

DE 10 A 1, EN

Horas de consulta:

Plaza del Progreso, 16, pral.

DE 3 A 7, EN

Plaza de Santa Cruz, 4, pral.

HOTEL HISPANA
Casa de primer orden. Todo confort

Teléfono en todas las habitaciones

Restaurant. Se sirven cubiertos a parte

AVENIDA PI Y MARGALL, 22

GRAN VÍA.—TELÉF. 16072.—MADRID

SERVICIO DE CORREOS

CENTRAL DE CORREOS (PLAZA DE CASTELAR)

ESTAFETAS URBANAS

Núm. 1 Jorge Juan, 20 y 22.—2 General Zabala, 14 (Prosperidad).—3 Santa Engracia, 155.—4 Florida, 7.—5 Carrera de San Francisco, 17.—6 General Oraá, 8.—7 Santa Isabel, (esquina a Brumen).—8 Ronda Conde Duque, 11.—9 Hermosilla, 39.—10 Fuencarral, 138.—11 Paseo de Extremadura, 23.—12 Magdalena, 12.—13 Lozano, 14 (Guindalera).—14 Montalbán, 1 (Central).

SERVICIO DE TRANVÍAS

Sitios de recogida: Estación del Norte.—Atocha (puerta y glorieta).—Plaza de Castelar.—Puerta del Sol (frente a Gobernación y esquina a Carretas).—Nicolás María Rivero (esquina a San Jerónimo).—Plaza de la Independencia.—Claudio Coello (esquina a Alcalá).—Red de San Luis.—Princesa (cruce con Marqués de Urquijo).—Plaza Mayor.—Cuatro Caminos y Ventas del Espíritu Santo. Horas: de 8 a 12 y media de la mañana y de 4 a 8 y media de la tarde.

ESTACIÓN DEL NORTE

Horas de recogida: de las 16 a las 21,30.
Cartas.—Cinco minutos antes de la salida de los trenes.
Impresos.—Desde las 16 hasta las 18.
Certificados y Valores. Correo de Galicia, hasta las 16,40. Correo de Santander, 17.—Correo de Asturias, 18,40.—Expres de Irún, 21,00.—Correo de Irún, 21,80.—Mixtos de Galicia, Asturias y Santander, 21,00.
Horas de recogida de las cartas.—Galicia, a las 15,40. Asturias y Santander, 16,40.—Aragón y Cataluña, 17,05.—Tajo (Cáceres) y Extremadura, 17,35.—Alicante y Murcia, 17,55.—Valencia, 19,10.—Andalucía, 19,30.—Norte y Extr. nro, 21,00.
Cartas certificadas.—De 9 de la mañana a 12 de la noche. Para que salgan en los correos del día, precisa certificar dos horas antes de la salida de los trenes correos. En otro caso, utilícese las Estafetas de alcance de las Estaciones del Norte y Mediodía. Para el Extranjero, de 9 a 5 y de 7 a 12 de la noche.
Valores declarados.—De 10 de la mañana a las 17,30, a excepción de Galicia, Asturias y Santander, a las 15,00. Aragón y Cataluña, a las 16,30.—Andalucía y Norte, a las 18.—Caja: de 11 a 17.—Domingos, de 11 a 13.
Impresos certificados.—(Por la calle de Montalbán, en el Pasaje, a la izquierda).—Líneas de Galicia, Asturias, Santander, Seg. vía y Salamanca, de 10 a 13,30.—Líneas de Aragón, Extremadura, Tajo, Mediterráneo y Cuenca, de 10 a 14,50.—Líneas de Andalucía, Norte, Almorox y Colmenar, de 10 a 15,50. Estas horas son para el público que imponga de 1 a 8 certificados. Siendo más de 8, precisa relación por duplicado y sólo de 10 a 13,00, para el extranjero de 9 a 12.
Lista de Correos. De 9 de la mañana a 6 de la tarde.

ESTACIÓN DEL MEDIODÍA

Horas de servicio.—De las 16,30 a las 21,30.
Cartas.—Hasta diez minutos antes de la salida de los trenes.
Periódicos e impresos.—Cuenca, hasta las 16,40.—Aragón, hasta las 17,30.—Demás líneas, hasta las 18.
Certificados y valores.—Cuenca, hasta las 16,40.—Aragón (expres), 17,30.—Aragón (correo), 17,45.—Extremadura, 18,40.—Andalucía (expres), 19,30.—Alicante y Cartagena, 19,45.—Andalucía (correo), 20,10.—Valencia (expres), 20,45.

LA REGIONAL

VINOS FINOS DE MESA : : : SERVICIO A DOMICILIO
 Gran vino «EL PADRE ETERNO»
 : : : y blanco «LA PALMA» : : :
 1, LOS MADRAZO, 1.—TELEF. 13563

GOBIERNO ESPAÑOL.—MINISTERIOS

Presidencia del Consejo de Ministros, Paseo de la Castellana, 3, teléfono 30165.—Ministerio de Estado, Plaza de las Provincias, 1, teléfono 52849.—Economía Nacional, Paseo de Atocha, 1 y 3, teléf. 73569.—Ministerio del Ejército, Alcalá, 53, teléfono 16552.—Ministerio de Fomento, Paseo de Atocha, 53, teléfono 73040.—Ministerio de Gobernación, Puerta del Sol, 7, teléfono 53037.—Ministerio de Hacienda, Alcalá, 11, teléfono 11370.—Instrucción Pública y Bellas Artes, Alcalá, 34, teléfono 11667.—Ministerio de Justicia y Culto, San Bernardo 47, teléfono 14945.—Ministerio de Marina, Paseo del Prado, 3, teléfono 70412.—Trabajo y Previsión, Marqués de la Ensenada, 8, teléfono 33391.

VILLA-ROSA RESTAURANT

El mejor y más típico en su género y el preferido por la buena Sociedad
 SERVICIO PERMANENTE
 PLATO DEL DIA
 SERVICIO A LA CARTA

: : Visite usted VILLA-ROSA : :
 Plaza del Príncipe Alfonso, 17. — Teléfono 12270

SASTRERIA GALINDO

CORTE REGIO

TRAJES ULTIMA MODA



GABARDINAS □ TRINCHERAS

SE ADMITEN GÉNEROS PARA SU CONFECCIÓN
 8, Concepción Jerónima, 8. — Teléfono 72746

¡VIVA MADRID! CERVEZAS LICORES
 EL RESTAURANT DE MODA

Café expres superior.—Cazuelitas variadas diariamente.

El mejor vino de Valdepeñas lo encontrará aquí
 7, MANUEL FERNÁNDEZ Y GONZÁLEZ, 7
 : : (ANTES VISITACION) : :

FOTOGRAFIA LAURGRAFF

Magníficas postales desde tres ptas., kilométricos, pasaportes y carnets entregados en el acto.
 SE HACEN AMPLIACIONES
 42, MONTERA, 42, PLANTA BAJA

LA CORUÑA MARTIN NAVAZO

Vinos - Restaurant - Cervezas - Licores de todas las marcas - Mariscos del día -- Aperitivos y bocadillos
 —: : La peña más clásica : :—

4, CALLE DE ALCALÁ, 4

ALBERTO

Pulseras de pedida
especialidad



Últimas
creaciones

7, Carretas, 7



GRAN METROPOLITANO

A las 6,45 y 10,45:

¡MORENA Y SEVILLANA!

¡Gran éxito!

LARA

No hay función.

MARAVILLAS

A las 6,45 y 10,45:

Los cuatro Jinetes
de la poca lacha.

REINA VICTORIA

A las 6,45 y 10,45:

El Príncipe Carnaval
La Playa de Ola Ola

INFANTA ISABEL

No hay función.

ROMEA

A las 6,45 y 10,45:

¡Colibrí!

ESLAVA

A las 6,45 y 10,45:

Las Guapas

¿Desea usted ver aumentar el número de clientes en sus negocios?

Para conseguirlo existe un medio infalible:

¿Cuál?

Anúnciese usted en esta Revista, y se verá coronado por el éxito. El anuncio es la base del negocio y la más eficaz propaganda.

FUENCARRAL

A las 6,45: Los Claveles
y Los de Aragón

A las 10,30:

El Mesón de la Florida

PALACIO DE LA PRENSA

A las 6,15 y 10,15: Gran programa de películas; domingos, desde las cuatro.

LA HERRERÍA DE CAL

por LEOPOLDO

volvía a cantar coplas que aeta. minó el baile; y a poco, lones cibir un olor resinoso, m cac hacia su olivo. Tomó el dbrero sella y dirigió al salir un señ ficativa mirada a Sidora, vuel y la puerta falsa de la her cer dado.

—Ahora me toca a mí a—
güeltecita de todas las no

Y como su mujer le h g rente disgusto, la tiró un en bién con su inseparable M

Nada existe más irresol el d querido detener a su marid uel dudaba, su marido se fue. mu mer escalón; quedó sola, y es el traba, animadísimo poco h eció paraba la noche, dándole ario madrugada. Temblaba y las te si hasta ellas llegaran los atos dora. Cogió con mano tré can días las obscuridades de a y primeras ramas del limon poco tras el muro, y deteniéndose a la



PENSION F
MANUEL FERNANDEZ Y GONZALEZ

PENSION DES 00
TELE 119



RA HOY
Junio de 1930 3.175

DE CALLE DEL BURRO

EOPEZ DE SAA

(ción.)
que aetas, y, en fin, que se ter-
co, lones apagados dejaron per-
o, m cada mochuelo se dirigía
el óbrero redondo su capa gro-
un s señor Cayuela y una signi-
ora, uuelo cogió el señor Juan,
a her cerró tras el último convi-

—dijo el marido—, dar la

gracioso mohín, de apa-
en la barbilla y salió tam-

el crimen; Sidora hubiera
el instante, pero mientras
fué. mujer había bajado el pri-

es el lugar en que se encon-
co hicié una tumba que le pre-
ole ario la dulce quietud de la

y las temblaban también como
los atos de la conciencia peca-
tré candil que disipaba a me-

de a y fué a colgarlo de las
mon poco sonó un paso rápido
éndo a la puerta, en cuyos pos-

(Continuará.)

La antigua Cerámica NIVEIRO

DE TALAVERA

Por mejora y ampliación de local ha trasladado la EXPOSICION y VENTA de sus preciosos e inmejorables artículos a

PASEO DE RECOLETOS, 14

INFANTA BEATRIZ

A las 6,45: Satanelo
A las 40,45: El amigo Teddy

COMICO

A las 7 y 10,45:
«Shanghai»
¡Gran éxito!

¿Que sus ventas disminu-
yen a pesar de la competen-
cia en precios y calidad in-
mejorable de los géneros?

Pues es porque usted no
anuncia su establecimiento
en parte alguna.

Hágalo en esta Revista de
diaria divulgación y verá au-
mentar sus ventas y utilida-
des. No lo dude usted más.

ZARZUELA

Mañana, a las 10,30:
Sensacional espectáculo
(Veáanse carteles)

ALKAZAR

A las 6,45: La Mujer Desnuda
A las 10,45: Za Za

COMEDIA

A las 6,30 y 10,30:

LO MEJOR DE MADRID

¡Grandioso éxito!

PAVON

A las 6,30: La Revoltosa
La fiesta de San Antón
A las 10,30: La Reina Mora
y La fiesta de San Antón

LATINA

A las 6,30 y 10,30:
La hija de Juan Simón

CALDERON

A las 6,45: y 10,30:
María la Tempranica

JAI-ALAI

A las 4 de la tarde.- Especial
Primero, a Remonte:
Irigoyen y Zabalaleta con-
tra Abrego y Tacolo
Segundo, a Pala: Solozábal y
Araquistain contra
Amorebieta II y Perea
Tercero, a Pala: Fernández y
Ochoa contra
Zubeldia y Amorebieta I

RZAY
MADRID
OO PESETAS
1921

Sombreros de Señora

MONTERA. 31
TELÉFONO 16919

SIEMPRE NOVEDADES

Agustín Abad

TARIFAS DE CORREOS CLEMENTE Y GARCIA

PUNTO DE DESTINO	CARTAS		Tarjetas postales		Sobres monederos y objetos asegurados		erecho certificado.	
	Tipo de peso Grs.	Francos Cts.	Sencillos Cts.	Tipo de peso Grs.	Francos Cts.	Cualquier peso Cts.	30(h)	
Interior de las poblaciones ...	20	15	15	20	15	15	30(h)	
Península, islas Baleares, Canarias, posesiones españolas del Norte de Africa y Andorra	25	25	15	25	15	25	30(h)	
Portugal, Gibraltar, Filipinas y América ...	25	25	15	»	15	»	30	
Fernando Póo, Annobón, Corisco y demás posesiones del Golfo de Guinea ...	20	30	15	20	15	30	30	
Oficinas españolas en Marruecos y Tánger... Todos los demás países.	30	20(a)	15	30	20	20	30	
		40	25		25		40	

(a) Los primeros 20 gramos son 40 céntimos, y cada 20 gramos que exceda de los 20 primeros, 20 céntimos. (h) Por excepción es de 5 céntimos solamente el importe del certificado para los impresos que contienen libros, sin que haya derecho a indemnización en caso de extravío.

Liquidación forzosa por derribo de la finca
PRECIOS INCREIBLES

3 4, M A Y O R, 3 4



PARA HOMBRES

Ayer ventrudo, hoy enjuto, es que uso LA FAJA DE JUSTO

JUSTO JUAN

CARMEN, 10 :: MADRID

DEPOSITO DE LINOLEUM

Artículos de limpieza :: Tubos de goma
Hules de mesas y para encerados

FRANCISCO SERRANO

Droguería y Perfumería :: Depósito de suelas y tacones de goma

CONDE DE ROMANONES, 11 :: MADRID

CASA JACINTO

(ANTIGUO CASTILLO DE LUNA)-CONCEPCION JERONIMA, 6

Servicio de restaurant. Platos populares todos los días. Especialidad en cazuelitas. Café exprés. Cervezas, mariscos y bocadillos. Vinos finos de Valdepeñas de la Casa de

MIGUEL L. DE LERMA

6, CONCEPCION JERONIMA, 6

CASA ADORACION

ULTIMAS NOVEDADES DE PARIS - SOMBREROS PARA SEÑORAS Y NIÑAS

CALLE DEL PRADO, 4 :: TELEFONO 14226

SE HACEN PLISADOS, VAINICAS E INCRUSTACIONES MECANICAS

LA CASA MAS ANTIGUA DE MADRID

Se hacen toda clase de plisados y en todos los anchos. Unica Casa que tiene siempre las últimas creaciones de París

ARTURO HUERTA

FERNANDO VI, 12, PRAL. - TELEFONO 33681

Confitería :: Pastelería :: Fiambres

N I Z A

Especialidades y creaciones para el te y postres
Se sirven LUNCHS

Argensola, 20 :: Orellana, 16 :: Glorieta de Bilbao, 7 :: Sagasta, 2 :: Telefono 33253

IMPRENTA DE LOS HIJOS DE T. MINUESA

Juanelo, 19. :: MADRID :: Teléfono 73.402

SE HACEN TODA CLASE DE TRABAJOS COMERCIALES, LIBROS Y REVISTAS

ALGUNOS SERVICIOS DEL AYUNTAMIENTO

Alcaldía-Presidencia, Plaza de la Villa, teléfono 10106.—Comisiones de Concejales, Plaza de la Villa, 5, teléfono 10808.—Tercera Casa consistorial, Plaza de la Constitución, 3, teléfono 10021.

AGUAS POTABLES Y ALCANTARILLADO

Dirección, Plaza de la Villa, 4, teléfono 10922.—Inspección, Casa Cisneros, Plaza de la Villa, 4, teléfono 11227.—Inspección de Alcantarillas, Plaza de la Constitución, 3, teléf. 10012.—Almacenes de la Villa, Santa Engracia, 104, teléf. 30034.—Alumbrado, Dirección, Plaza de la Villa, 5, teléf. 10624.—Arquitectos, Dirección, Plaza de la Villa, 4, telef. 11406.—Carruajes, Dirección, Plaza de la Constitución, teléfono 11070.—Colegio de Ntra. Sra. de la Paloma, Dehesa de la Villa, teléf. 30410.—Depositaria Municipal, Plaza de la Villa, 5, teléf. 12853.—Ensanche, Jefe Negociado, Ayala, 14, teléf. 52859.—Inspección facultativa, Costanilla de los Angeles, 13, teléfono 13659.—Guardia Municipal, Jefatura, Plaza de la Constitución, 3, teléf. 20021.—Guardia de Caballería, Costanilla de los Desamparados, 15, tel. 10651.—Imprenta municipal, Sacramento, 2, tel. 13337.—Incendios, Dirección, Imperial, 10, tel. 12800.—Laboratorio central, Bailén, 43, tel. 70320.—Puesto de Desinfección, Plaza de San Francisco, 3, tel. 73729.—Limpietas, Dirección, Imperial, 10, tel. 14630.—Mataderos, Dirección, Paseo de la Chopera, tel. 70116.—Mercado de la Cebada, Plaza de la Cebada, teléfono 70405.—Mercado de los Mostenses, Plaza de los Mostenses, teléf. 15279.—Parques y jardines, Dirección, Parque de Madrid, teléf. 54382.—Puericultura, Casa central, Peñón, 23, teléfono 71341.

RECAUDADORES DE ARBITRIOS

Congreso: D. Enrique Conde Salazar, Gobernador, 33, teléfono 17954.—Palacio: D. Ramón Martínez, Fomento, 22, teléfono 17960.—Sanidad, Negociado, Plaza de la Villa, 5, teléfono 50182.

CASAS DE SOCORRO

Buenavista: Castelló, 65, teléfono 52430.—Centro: Navas de Tolosa, 3, teléfono 10025.—Congreso: Fuencarral, 8, teléfono 10048.—Congreso (sucursal): Hermosilla, 51, teléfono 30204.—Chamberí: Eloy Gonzalo, 15, teléfono 30271.—Chamberí (sucursal): Santa Engracia, 130, teléfono 30268.—Hospicio: Augusto Figueroa, 43, teléfono 16139.—Hospital (sucursal): Santa Isabel, 36, teléfono 74424.—Inclusa: Encomienda, 21, teléfono 70254.—Latina: Carrera de San Francisco, 8, teléfono 70050.—Latina (sucursal): General Ricardos, 4, teléfono 70755.—Palacio: Cristino Martos, 5, teléfono 30073.—Palacio (sucursal): Plaza del Puente de Segovia, 3, teléfono 70120.—Universidad: Alberto Aguilera, esquina a Vallehermoso, teléfono 34142.

Tarifa para el servicio de Automóviles.

FRANJAS ENCARNADA Y VERDE

De uno o dos asientos:

Los 800 primeros metros	0'40
Por cada 250 metros más o fracción	0'10
Por cada hora que el coche esté parado	4'00

De tres o más asientos:

Los 800 primeros metros	0'60
Por cada 333 metros más o fracción	0'20
Por cada hora que el coche esté parado	4'00
Despedidos en el tercer límite, se abonará por regreso	1'25

COCHES DE PLAZA

<i>Por carreras.</i> —Una o dos personas	1'25
Por cada asiento más	0'50
<i>Por horas.</i> —Una o dos personas	3'00
Por cada asiento más	0'75

DISPONIBLE

Compañía Madrileña de Urbanización.

Tranvía de Cuatro Caminos-Ciudad Lineal-Ventas.

Servicio días laborables: Por la mañana, cada quince minutos; por la tarde, cada diez minutos. Domingos y días festivos, cada cinco minutos.

Tranvía de Cuatro Caminos a la Dehesa de la Villa.

Servicio días laborables: Desde Cuatro Caminos, cada diez minutos; desde la Red de San Luis (Gran Vía), coches disco núm. 20, cada nueve minutos.

Tranvía desde Cuatro Caminos a Fuencarral.

Cada treinta minutos.

Tranvía de Cuatro Caminos a Tetuán.

Cada tres minutos. Servicio directo desde el Puente de Vallecas a Tetuán, coches disco núm. 14, cada diez minutos.

Tranvía de Ventas a Canillejas.

Servicio cada hora, saliendo los coches de Ventas, desde las 7,25 hasta las 22,25.

Ferrocarril a Colmenar Viejo.

Salidas de trenes desde Cuatro Caminos, a las 9,32. Idem de Colmenar, a las 8,15.

¡¡UN MOMENTO!!

El mayor surtido en plumas estilográficas y lapiceros automáticos.

Palacio de la Estilográfica

Viuda de NAVARRO

5, PRECIADOS, 5

TOME LAS SEÑAS DE ESTA CASA, COMPRE EN ELLA UNA VEZ, Y SERÁ LA PAPELERÍA DONDE SE SURTA SIEMPRE



¡¡NO LO OLVIDE!!

PALACIO DE LA ESTILOGRAFICA

5, PRECIADOS, 5. -- MADRID

TELEFONO 10197



Esmaltes finos artísticos. Esmaltes traslucidos. Sortijas de indios patentadas. Condecoraciones civiles y militares. Escudos Heráldicos. Cartelas en oro y plata para homenajes.

ATOCHA, 5.-Teléfono 17525.-MADRID

DISPONIBLE



Pedro Lapéque
 Horticultor y Floricultor
VENTA DE PLANTAS
 Y FLORES NATURALES
 Ventas de la Vega, 3
 MADRID
 Construcción y Conservación de JARDINES



C. I. A. S. A.

LINEAS AEREAS SUBVENCIONADAS
 SERVICIOS DIARIOS

Madrid-Sevilla, por 100 pesetas.
 Madrid-Barcelona, por 125 pesetas.

EN TRIMOTORES DE SEIS TONELADAS

Despachos de billetes:

Madrid: { Plaza de la Lealtad, 4.-Teléfono 52922
 Av. Conde Peñalver, 18.-Teléfono 17552
 Barcelona: Fontanella.--Sevilla: Reina Mercedes, 1
 Teléfono 20780 Teléfono 21760

CASA "MERP"
 ARREGLA STYLOGRAFICAS
 ECHEGARAY 7 - TELEFONO 10095 - MADRID

Tarifa general de la Compañía del Metropolitano
 Alfonso XIII

PUERTA DEL SOL A TETUÁN DE LAS VICTORIAS, 0,30;
 CON ESTACIONES EN ALVARADO Y ESTRECHO

E. del Norte	20	30	40	50	60	70	80	90	100	110	120	130	140	150	160	170	180	190	200	210	220	230	240	250	260	270	280	290	300	310	320	330	340	350	360	370	380	390	400	410	420	430	440	450	460	470	480	490	500
Quevedo	20	30	40	50	60	70	80	90	100	110	120	130	140	150	160	170	180	190	200	210	220	230	240	250	260	270	280	290	300	310	320	330	340	350	360	370	380	390	400	410	420	430	440	450	460	470	480	490	500
S. Bernardo	20	30	40	50	60	70	80	90	100	110	120	130	140	150	160	170	180	190	200	210	220	230	240	250	260	270	280	290	300	310	320	330	340	350	360	370	380	390	400	410	420	430	440	450	460	470	480	490	500
Noviciado	20	30	40	50	60	70	80	90	100	110	120	130	140	150	160	170	180	190	200	210	220	230	240	250	260	270	280	290	300	310	320	330	340	350	360	370	380	390	400	410	420	430	440	450	460	470	480	490	500
St. Domin.	20	30	40	50	60	70	80	90	100	110	120	130	140	150	160	170	180	190	200	210	220	230	240	250	260	270	280	290	300	310	320	330	340	350	360	370	380	390	400	410	420	430	440	450	460	470	480	490	500
Isabel II.	20	30	40	50	60	70	80	90	100	110	120	130	140	150	160	170	180	190	200	210	220	230	240	250	260	270	280	290	300	310	320	330	340	350	360	370	380	390	400	410	420	430	440	450	460	470	480	490	500
Sevilla	20	30	40	50	60	70	80	90	100	110	120	130	140	150	160	170	180	190	200	210	220	230	240	250	260	270	280	290	300	310	320	330	340	350	360	370	380	390	400	410	420	430	440	450	460	470	480	490	500
Banco	20	30	40	50	60	70	80	90	100	110	120	130	140	150	160	170	180	190	200	210	220	230	240	250	260	270	280	290	300	310	320	330	340	350	360	370	380	390	400	410	420	430	440	450	460	470	480	490	500
Retiro	20	30	40	50	60	70	80	90	100	110	120	130	140	150	160	170	180	190	200	210	220	230	240	250	260	270	280	290	300	310	320	330	340	350	360	370	380	390	400	410	420	430	440	450	460	470	480	490	500
P. Vergara	20	30	40	50	60	70	80	90	100	110	120	130	140	150	160	170	180	190	200	210	220	230	240	250	260	270	280	290	300	310	320	330	340	350	360	370	380	390	400	410	420	430	440	450	460	470	480	490	500
Goya	20	30	40	50	60	70	80	90	100	110	120	130	140	150	160	170	180	190	200	210	220	230	240	250	260	270	280	290	300	310	320	330	340	350	360	370	380	390	400	410	420	430	440	450	460	470	480	490	500
M. Becerra	20	30	40	50	60	70	80	90	100	110	120	130	140	150	160	170	180	190	200	210	220	230	240	250	260	270	280	290	300	310	320	330	340	350	360	370	380	390	400	410	420	430	440	450	460	470	480	490	500
Ventas	20	30	40	50	60	70	80	90	100	110	120	130	140	150	160	170	180	190	200	210	220	230	240	250	260	270	280	290	300	310	320	330	340	350	360	370	380	390	400	410	420	430	440	450	460	470	480	490	500
P. Valdecas	20	30	40	50	60	70	80	90	100	110	120	130	140	150	160	170	180	190	200	210	220	230	240	250	260	270	280	290	300	310	320	330	340	350	360	370	380	390	400	410	420	430	440	450	460	470	480	490	500
Pacifico	20	30	40	50	60	70	80	90	100	110	120	130	140	150	160	170	180	190	200	210	220	230	240	250	260	270	280	290	300	310	320	330	340	350	360	370	380	390	400	410	420	430	440	450	460	470	480	490	500
M. Pelayo	20	30	40	50	60	70	80	90	100	110	120	130	140	150	160	170	180	190	200	210	220	230	240	250	260	270	280	290	300	310	320	330	340	350	360	370	380	390	400	410	420	430	440	450	460	470	480	490	500
Atocha	20	30	40	50	60	70	80	90	100	110	120	130	140	150	160	170	180	190	200	210	220	230	240	250	260	270	280	290	300	310	320	330	340	350	360	370	380	390	400	410	420	430	440	450	460	470	480	490	500
A. Martín	20	30	40	50	60	70	80	90	100	110	120	130	140	150	160	170	180	190	200	210	220	230	240	250	260	270	280	290	300	310	320	330	340	350	360	370	380	390	400	410	420	430	440	450	460	470	480	490	500
Progreso	20	30	40	50	60	70	80	90	100	110	120	130	140	150	160	170	180	190	200	210	220	230	240	250	260	270	280	290	300	310	320	330	340	350	360	370	380	390	400	410	420	430	440	450	460	470	480	490	500
P. del Sol	20	30	40	50	60	70	80	90	100	110	120	130	140	150	160	170	180	190	200	210	220	230	240	250	260	270	280	290	300	310	320	330	340	350	360	370	380	390	400	410	420	430	440	450	460	470	480	490	500
Gran Vía	20	30	40	50	60	70	80	90	100	110	120	130	140	150	160	170	180	190	200	210	220	230	240	250	260	270	280	290	300	310	320	330	340	350	360	370	380	390	400	410	420	430	440	450	460	470	480	490	500
Tribunal	20	30	40	50	60	70	80	90	100	110	120	130	140	150	160	170	180	190	200	210	220	230	240	250	260	270	280	290	300	310	320	330	340	350	360	370	380	390	400	410	420	430	440	450	460	470	480	490	500
Bilbao	20	30	40	50	60	70	80	90	100	110	120	130	140	150	160	170	180	190	200	210	220	230	240	250	260	270	280	290	300	310	320	330	340	350	360	370	380	390	400	410	420	430	440	450	460	470	480	490	500
Chamberí	20	30	40	50	60	70	80	90	100	110	120	130	140	150	160	170	180	190	200	210	220	230	240	250	260	270	280	290	300	310	320	330	340	350	360	370	380	390	400	410	420	430	440	450	460	470	480	490	500
Iglesia	20	30	40	50	60	70	80	90	100	110	120	130	140	150	160	170	180	190	200	210	220	230	240	250	260	270	280	290	300	310	320	330	340	350	360	370	380	390	400	410	420	430	440	450	460	470	480	490	500
Ríos Rosas	20	30	40	50	60	70	80	90	100	110	120	130																																					

Sastrería

Terrado

Sastrería

Proveedor de las Cooperativas del Ministerio

del Ejército y Real Institución.



LEGANITOS

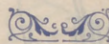

Trajes

Uniformes

Gabanes

de

Trincheras

2

todas clases

Teléfono 13799

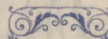
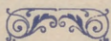

PLAZOS Y CONTADO



Félix Toca
FÁBRICA DE BRONCES ARTÍSTICOS
LÁMPARAS, CAMAS
MUEBLES Y HERRAJES
DESPACHO CENTRAL - NICOLÁS MARINERO, 376
TELÉFONO 15 491
FÁBRICA López de Vega, 34 y 38
Teléfono 11287 MADRID

KARDEX

FICHERO VISIBLE PERFECTO

LIPS

CAJAS DE CAUDALES
MUEBLES DE ACERO
PARA OFICINAS
ARCHIVADORES, MESAS,
ARMARIOS, ETC

Dudy Meyer

Montera, 28
MADRID

DISPONIBLE



Mi orgullo

ES EL ASPIRADOR DE POLVO

VAMPIRO

Con él puedo limpiar las alfombras, los muebles y tapices sin que quede una partícula de polvo.

ENCERADORAS ELÉCTRICAS

Hobby - Dandy - Victor - Express

A. E. G.—Sección Santo

Paseo de Recoletos, 17

Teléfono 19447

VENTILADORES

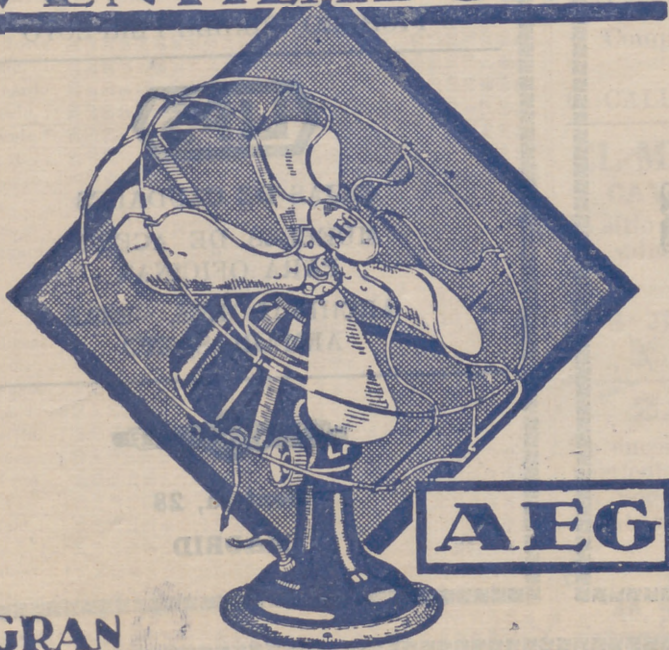

**GRAN
SURTIDO · MATERIAL SUPERIOR
PIDASE EXPRESAMENTE ESTA MARCA**

En todos los buenos,
acreditados estable-
cimientos del ramo

y

A. E. G. Ibérica

de Electricidad

(S. A.)

